

## Basis spread đang mở rộng

26/11/2020

Diễn biến hợp đồng					
Đơn vị	Đóng cửa	+/-	KLGD	Ngày đảo hạn	Ngày còn lại
VN30F2012	Điểm	Điểm	HĐ	Ngày	Ngày
VN30F2012	970.2	10.2	114,082	17/12	21
VN30F2101	969.0	17.8	290	21/01	56
VN30F2103	966.9	9.8	25	18/03	112
VN30F2106	967.9	11.7	27	17/06	203

Nguồn: Bloomberg – YSVN

Thay đổi khối lượng và OI				
Đơn vị	KLGD	+/-	OI	+/-
Đơn vị	HĐ	%		%
VN30F2012	114,082	-10.58%	30,823	
VN30F2101	290	-4.61%	189	
VN30F2103	25	-40.48%	369	
VN30F2106	27	-18.18%	155	

Nguồn: Bloomberg – YSVN

Thay đổi Basis spread			
Đơn vị	Basis spread	Hôm trước	+/-
Đơn vị	điểm	điểm	điểm
VN30F2012	6.04	-0.63	6.67
VN30F2101	4.84	-0.63	5.47
VN30F2103	2.74	-3.53	6.27
VN30F2106	3.74	-4.43	8.17

Nguồn: Bloomberg – YSVN

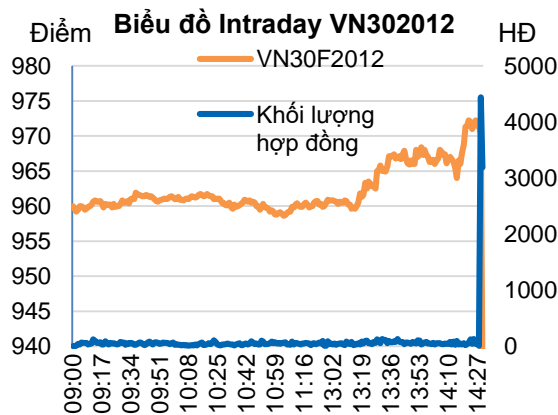

### DIỄN BIẾN CÁC HĐTL

- Thị trường phái sinh (TTPS) bứt phá mạnh về cuối phiên qua đó cả 4 HĐTL đóng cửa tăng từ 9.8-17.8 điểm. Basis spread theo đó cũng chuyển sang trạng thái dương từ 2.74-6.04 điểm ở các HĐ.
- Dòng tiền trên TTPS tiếp tục giảm nhẹ với VN30F1M ghi nhận 114 nghìn HĐ giảm 11% so với phiên liền trước. OI tiếp tục tăng trong các phiên gần đây.

### NHẬN ĐỊNH HĐTL VN30F1M

- Ở khung 30 phút, VN30F1M tiếp tục đi lên theo kênh giá tăng và đồ thị giá đang tiệm cận cận trên kênh giá tương ứng khu vực 977-980 điểm. Chỉ báo RSI đang tạo phân kỳ giảm nhưng chỉ báo xu hướng vẫn khá tích cực. Khả năng giá sẽ rung lắc mạnh tại vùng 975-977 điểm trong phiên giao dịch tới khi đây là vùng hội tụ kênh giá và đường Trendline ở khung Daily.
- Ở khung Daily, vùng 977-980 điểm sẽ là vùng kháng cự mạnh trong khi hỗ trợ đáng chú ý tại 955-957 điểm.

### CHIẾN LƯỢC ĐẦU TƯ

<b>Chiến lược trong phiên</b>	Vị thế Short có thể xem xét với mục đích thăm dò ở vùng 976-978 điểm, dừng lỗ 979 điểm và chốt lời ở vùng 963-965.
<b>Chiến lược theo xu hướng ngắn hạn (Daily)</b>	Chờ đợi điểm vào mới với trạng thái Long ở khu vực 955-957 điểm

**Phạm Tấn Phát**

Chuyên viên phân tích cao cấp

Email: [phat.pham@yuanta.com.vn](mailto:phat.pham@yuanta.com.vn)

Phone: (084) 28 3622 6868 ext 3880



We Create **Fortune**

## ĐỒ THỊ HỢP ĐỒNG VN30F1M



	VN30F2012-Daily	VN30F2012-30M
<b>Xu hướng</b>	<b>TĂNG</b>	<b>TĂNG</b>
<b>Hỗ trợ 1</b>	955	962
<b>Hỗ trợ 2</b>	900	958
<b>Kháng cự 1</b>	974	977
<b>Kháng cự 2</b>	1000	980

## DIỄN BIẾN CHỈ SỐ VN30-INDEX

Sau giai đoạn tích lũy bên dưới ngưỡng 965 điểm, chỉ số VN30-Index đã có phiên tăng điểm tốt đóng cửa sát vùng 965 điểm. VPB, CTG, MSN đóng vai trò hỗ trợ chỉ số trong phiên hôm nay trong khi HPG, VNM, VHM gây giảm chỉ số nhiều nhất.

## TOP CỔ PHIẾU ẢNH HƯỞNG TRONG VN30-INDEX

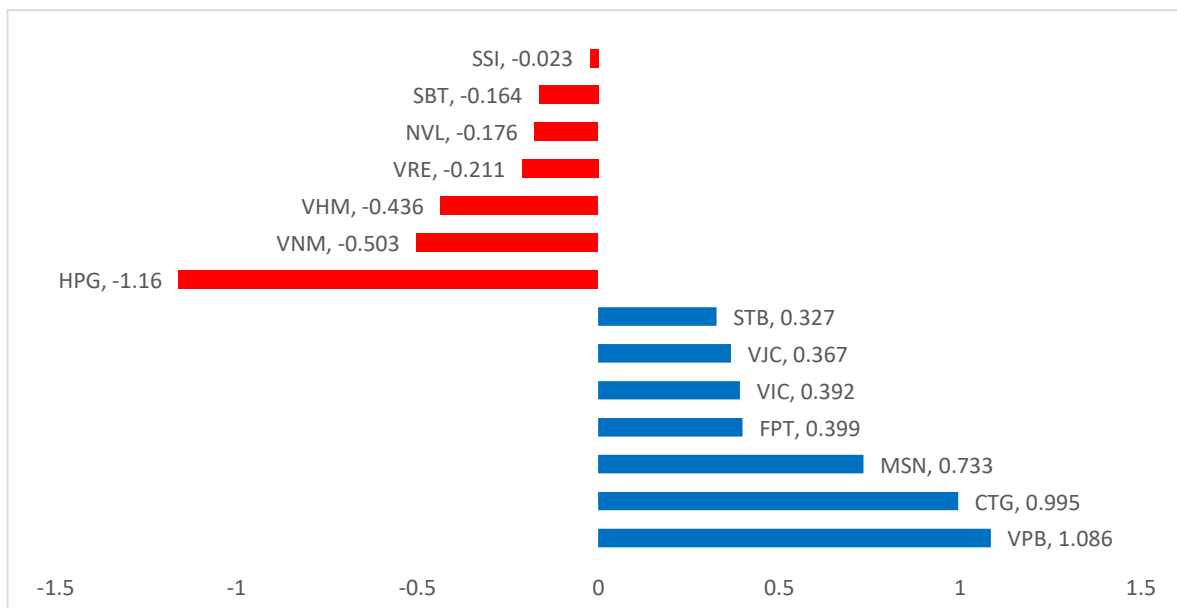



We Create **Fortune**

## VỐN HÓA TRONG VN30-INDEX

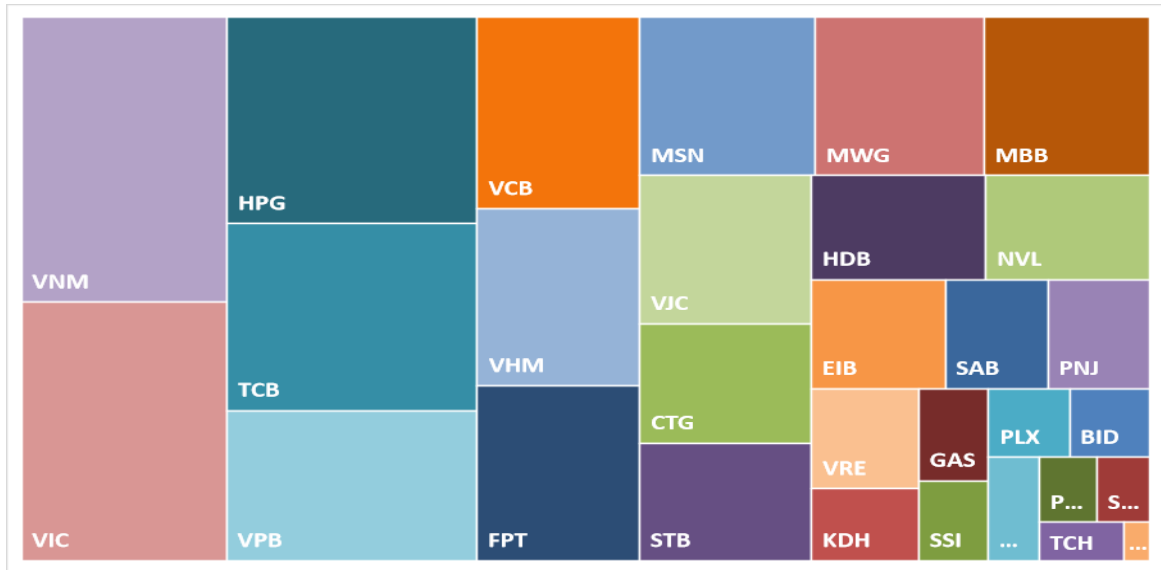

## ĐỒ THỊ VN30-INDEX

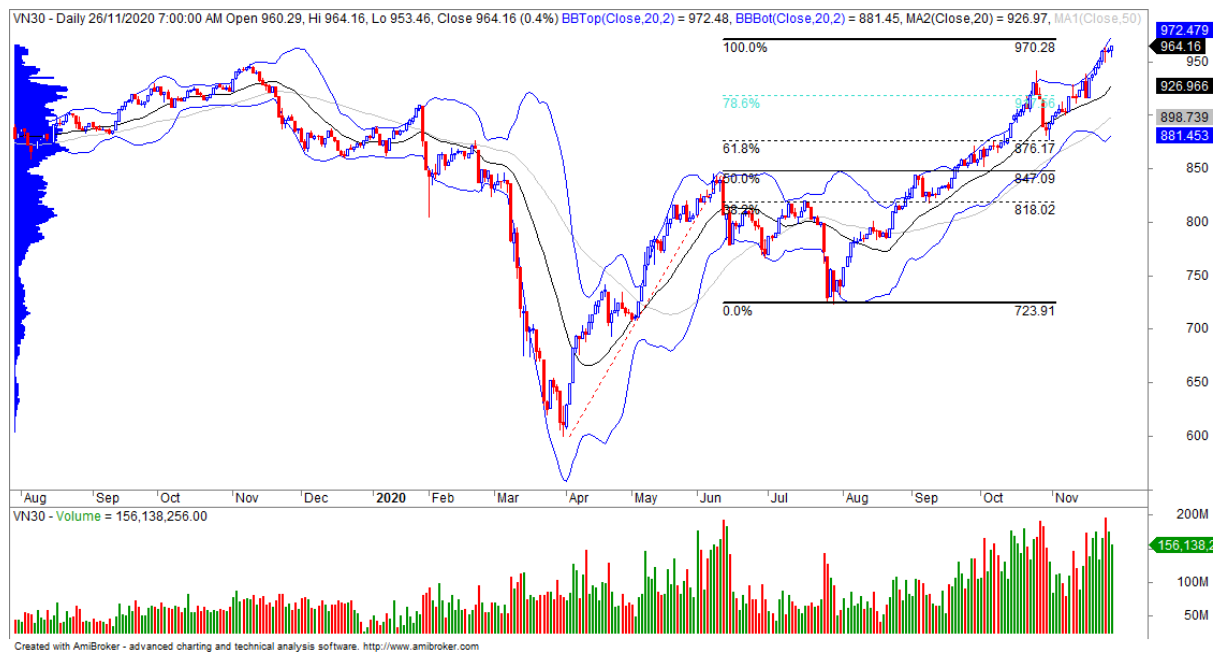

## GIÁ, KHỐI LƯỢNG VÀ HỖ MỜ QUÁ CÁC PHIÊN CỦA CÁC HĐT L

Ngày	VN30F2012	KLGD	Vị thế Mở
26/11/2020	970.2	114,082	30,823
25/11/2020	960.0	127,581	30,823
24/11/2020	964.0	153,972	25,547
23/11/2020	959.4	106,812	24,457
20/11/2020	952.4	90,552	17,905
19/11/2020	944.9	82,732	22,516
18/11/2020	936.0	146,005	22,516
17/11/2020	938.0	124,391	32,176
16/11/2020	916.9	183,716	38,480

Ngày	VN30F2101	KLGD	Vị thế Mở
26/11/2020	969	290	189
25/11/2020	951.2	304	189
24/11/2020	963	351	161
23/11/2020	958.3	238	110
20/11/2020	954	507	87
19/11/2020	949.5	17,675	13,162
18/11/2020	944	9,713	8,324
17/11/2020	939.3	5,154	5,701
16/11/2020	920	4,619	3,636



We Create **Fortune**

Ngày	VN30F2103	KLGD	Vị thế Mở
26/11/2020	966.9	25	369
25/11/2020	957.1	42	369
24/11/2020	962.5	92	368
23/11/2020	960.0	44	394
20/11/2020	951.9	49	387
19/11/2020	887.0	302	1,065
18/11/2020	887.0	302	1,065
17/11/2020	887.0	302	1,065
16/11/2020	887.0	302	1,065

Ngày	VN30F2106	KLGD	Vị thế Mở
26/11/2020	967.9	27	155
25/11/2020	956.2	33	155
24/11/2020	956.8	104	154
23/11/2020	955	70	160
20/11/2020	953	49	172
19/11/2020	946	49	390
18/11/2020	942.9	77	377
17/11/2020	937	109	363
16/11/2020	918	114	374



We Create Fortune

DANH SÁCH CP CHỈ SỐ VN30

Mã CP	Tên	Ngành	Tỷ trọng	Giá đóng cửa	Vốn hóa	PER	PBR	KLGD 3 tháng	SH Nước Ngoài	Cao 52 Tuần	Thấp 52 Tuần
		Đơn vị:	%	VND	Tỷ VND	x	x	'000 cp	%	VND	VND
BID	Ngân hàng Thương mại Cổ phần Đầu tư và Phát triển Việt Nam	Tài chính	0.9%	42,600	171,338	20.0	2.2	1,775	17%	55,800	29,500
KDH	Công ty Cổ phần Đầu tư và Kinh doanh nhà Khang Điền	Bất động sản	1.3%	26,250	14,669	12.7	1.9	979	39%	26,950	16,667
CTG	Ngân hàng Thương mại Cổ phần Công thương Việt Nam	Tài chính	3.3%	34,050	126,782	11.5	1.5	7,495	29%	34,250	16,600
TCH	Công ty Cổ phần Đầu tư Dịch vụ Tài chính Hoàng Huy	Công nghiệp	0.5%	20,650	7,295	7.2	1.4	7,951	5%	45,550	16,250
PLX	Tập đoàn Xăng dầu Việt Nam	Năng lượng	0.9%	51,400	62,647	75.4	3.1	788	16%	59,700	35,100
EIB	Ngân hàng Thương mại Cổ phần Xuất nhập khẩu Việt Nam	Tài chính	2.4%	17,250	21,208	24.8	1.3	321	30%	18,400	14,000
FPT	Công ty Cổ phần FPT	CNTT	4.6%	55,700	43,664	13.1	2.9	2,120	49%	56,500	34,870
GAS	Tổng Công ty Khí Việt Nam - Công ty Cổ phần	Dịch vụ tiện ích	1.1%	83,300	159,432	17.5	3.4	937	3%	103,800	53,900
POW	Tổng Công ty Điện Lực Dầu khí Việt Nam	Dịch vụ tiện ích	0.6%	9,880	23,138	14.5	0.8	5,165	9%	13,450	6,850
HDB	Ngân hàng Thương mại Cổ phần Phát Triển Thành phố Hồ Chí Minh	Tài chính	3.0%	25,500	32,020	7.5	1.5	2,361	18%	26,200	12,385
HPG	Công ty Cổ phần Tập đoàn Hòa Phát	Nguyên vật liệu	8.4%	35,100	116,296	10.8	2.1	17,169	33%	38,500	12,708
MBB	Ngân hàng Thương mại Cổ phần Quân đội	Tài chính	4.3%	19,500	54,076	6.5	1.2	7,737	23%	20,000	11,435
MSN	Công ty Cổ phần Tập đoàn Masan	Hàng tiêu dùng thiết yếu	4.5%	83,700	98,321	40.5	4.8	2,406	34%	98,000	46,400
MWG	Công ty Cổ phần Đầu tư Thế Giới Di Động	Hàng tiêu dùng không thiết yếu	4.4%	112,800	51,054	13.2	3.4	1,004	49%	120,500	56,300
NVL	Công ty Cổ phần Tập đoàn Đầu tư Địa ốc No Va	Bất động sản	2.8%	61,000	60,152	10.5	2.4	1,387	5%	65,700	49,100
PNJ	Công ty Cổ phần Vàng bạc Đá quý Phú Nhuận	Hàng tiêu dùng không thiết yếu	1.8%	76,200	17,154	16.6	3.5	936	49%	92,500	45,000
REE	Công ty Cổ phần Cơ điện Lạnh	Công nghiệp	0.9%	46,400	14,386	10.1	1.3	451	49%	47,350	26,100
ROS	Công ty Cổ phần Xây dựng FLC FAROS	Công nghiệp	0.2%	2,180	1,237		0.2	6,260	2%	25,100	2,050
SAB	Tổng Công ty Cổ phần Bia - Rượu - Nước Giải khát Sài Gòn	Hàng tiêu dùng thiết yếu	1.8%	195,000	125,050	30.9	6.3	108	63%	240,000	111,500
SBT	Công ty Cổ phần Thành Thành Công - Biên Hòa	Hàng tiêu dùng thiết yếu	0.6%	17,850	10,473	25.4	1.5	3,763	6%	22,700	11,600
SSI	Công ty Cổ phần Chứng khoán SSI	Tài chính	0.9%	19,150	11,508	10.4	1.2	5,823	48%	19,300	9,569
STB	Ngân hàng Thương mại Cổ phần Sài Gòn Thương Tín	Tài chính	3.3%	14,500	26,153	11.0	0.9	15,474	9%	14,800	7,120
TCB	Ngân hàng Thương mại Cổ phần Kỹ thương Việt Nam	Tài chính	7.6%	23,600	82,603	7.2	1.2	13,597	23%	24,950	14,000
VCB	Ngân hàng Thương mại Cổ phần Ngoại thương Việt Nam	Tài chính	5.1%	94,000	348,634	20.3	3.7	1,085	24%	95,000	56,600
VHM	Công ty Cổ phần Vinhomes	Bất động sản	4.7%	82,700	272,043	12.0	3.6	2,372	22%	94,100	52,000
VIC	Tập đoàn Vingroup - Công ty Cổ phần	Bất động sản	8.6%	106,100	358,876	39.9	4.2	669	14%	116,300	68,000
VJC	Công ty Cổ phần Hàng không Vietjet	Công nghiệp	4.2%	120,100	62,913		4.5	498	18%	148,800	93,200
VNM	Công ty Cổ phần Sữa Việt Nam	Hàng tiêu dùng thiết yếu	9.6%	109,900	229,652	23.0	7.8	1,859	58%	112,600	69,750
VPB	Ngân hàng Thương mại Cổ phần Việt Nam Thịnh Vượng	Tài chính	6.1%	27,200	66,307	6.6	1.3	6,262	23%	29,300	16,000
VRE	Công ty Cổ phần Vincom Retail	Bất động sản	1.7%	27,900	63,398	27.9	2.2	3,945	31%	35,350	16,900



We Create **Fortune**

## CÔNG TY CHỨNG KHOÁN YUANTA VIỆT NAM

### Phòng phân tích khối khách hàng cá nhân

**Nguyễn Thế Minh**

**Giám đốc Nghiên cứu Phân tích**

+84 28 3622 6868 ext 3826  
minh.nguyen@yuanta.com.vn

**Lý Thị Hiền**

**Trưởng phòng NC-PT**

+84 28 3622 6868 ext 3908  
hien.ly@yuanta.com.vn

**Quách Đức Khánh**

**Chuyên viên phân tích cao cấp**

+84 28 3622 6868 ext 3833  
khanh.quach@yuanta.com.vn

**Nguyễn Trịnh Ngọc Hồng**

**Chuyên viên phân tích cao cấp**

+84 28 3622 6868 ext 3832  
hong.nguyen@yuanta.com.vn

**Phạm Tấn Phát**

**Chuyên viên phân tích cao cấp**

+84 28 3622 6868 ext 3880  
phat.pham@yuanta.com.vn

### Phòng Môi giới khách hàng cá nhân

**Nguyễn Thanh Tùng**

**Giám đốc Môi giới Hội Sở**

+84 28 3622 6868 ext 3609  
tung.nguyen@yuanta.com.vn

**Phạm Đắc Thành**

**Giám đốc Khu vực Miền Bắc**

+84 28 3622 6868 ext 3416  
thanh.pham@yuanta.com.vn

**Nguyễn Mạnh Hoạt**

**Giám đốc Khu vực Miền Nam (KV TP.HCM)**

+84 28 3622 6868 ext 3847  
hoat.nguyen@yuanta.com.vn

**Lương Kỳ Ty**

**Giám đốc chi nhánh Chợ Lớn**

+84 28 3622 6868 ext 3653  
ty.luong@yuanta.com.vn

**Bùi Quốc Phong**

**Giám đốc chi nhánh Đồng Nai**

+84 28 3622 6868 ext 3701  
phong.bui@yuanta.com.vn

**Võ Thị Thu Thủy**

**Giám đốc chi nhánh Bình Dương**

+84 28 3622 6868 ext 3505  
thuy.vo@yuanta.com.vn

**Nguyễn Việt Quang**

**Giám đốc chi nhánh Hà Nội**

+84 28 3622 6868 ext 3404  
quang.nguyen@yuanta.com.vn

**Võ Đình Tuấn**

**Giám đốc chi nhánh Đà Nẵng**

+84 28 3622 6868 ext 3301  
tuan.vo@yuanta.com.vn

**Đinh Thị Thu Cúc**

**Giám đốc chi nhánh Vũng Tàu**

+84 28 3622 6868 ext 3203  
cuc.dinh@yuanta.com.vn



We Create **Fortune**

## Appendix A: Important Disclosures

### Analyst Certification

Each research analyst primarily responsible for the content of this research report, in whole or in part, certifies that with respect to each security or issuer that the analyst covered in this report: (1) all of the views expressed accurately reflect his or her personal views about those securities or issuers; and (2) no part of his or her compensation was, is, or will be, directly or indirectly, related to the specific recommendations or views expressed by that research analyst in the research report.

### Ratings Definitions

**BUY:** We have a positive outlook on the stock based on our expected absolute or relative return over the investment period. Our thesis is based on our analysis of the company's outlook, financial performance, catalysts, valuation and risk profile. We recommend investors add to their position.

**HOLD-Outperform:** In our view, the stock's fundamentals are relatively more attractive than peers at the current price. Our thesis is based on our analysis of the company's outlook, financial performance, catalysts, valuation and risk profile.

**HOLD-Underperform:** In our view, the stock's fundamentals are relatively less attractive than peers at the current price. Our thesis is based on our analysis of the company's outlook, financial performance, catalysts, valuation and risk profile.

**SELL:** We have a negative outlook on the stock based on our expected absolute or relative return over the investment period. Our thesis is based on our analysis of the company's outlook, financial performance, catalysts, valuation and risk profile. We recommend investors reduce their position.

**Under Review:** We actively follow the company, although our estimates, rating and target price are under review.

**Restricted:** The rating and target price have been suspended temporarily to comply with applicable regulations and/or Yuanta policies.

Note: Yuanta research coverage with a Target Price is based on an investment period of 12 months. Greater China Discovery Series coverage does not have a formal 12 months Target Price and the recommendation is based on an investment period specified by the analyst in the report.

### Global Disclaimer

© 2020 Yuanta. All rights reserved. The information in this report has been compiled from sources we believe to be reliable, but we do not hold ourselves responsible for its completeness or accuracy. It is not an offer to sell or solicitation of an offer to buy any securities. All opinions and estimates included in this report constitute our judgment as of this date and are subject to change without notice.

This report provides general information only. Neither the information nor any opinion expressed herein constitutes an offer or invitation to make an offer to buy or sell securities or other investments. This material is prepared for general circulation to clients and is not intended to provide tailored investment advice and does not take into account the individual financial situation and objectives of any specific person who may receive this report. Investors should seek financial advice regarding the appropriateness of investing in any securities, investments or investment strategies discussed or recommended in this report. The information contained in this report has been compiled from sources believed to be reliable but no representation or warranty, express or implied, is made as to its accuracy, completeness or correctness. This report is not (and should not be construed as) a solicitation to act as securities broker or dealer in any jurisdiction by any person or company that is not legally permitted to carry on such business in that jurisdiction.

Yuanta research is distributed in the United States only to Major U.S. Institutional Investors (as defined in Rule 15a-6 under the Securities Exchange Act of 1934, as amended and SEC staff interpretations thereof). All transactions by a US person in the securities mentioned in this report must be effected through a registered broker-dealer under Section 15 of the Securities Exchange Act of 1934, as amended. Yuanta research is distributed in Taiwan by Yuanta Securities Investment Consulting. Yuanta research is distributed in Hong Kong by Yuanta Securities (Hong Kong) Co. Limited, which is licensed in Hong Kong by the Securities and Futures Commission for regulated activities, including Type 4 regulated activity (advising on securities). In Hong Kong, this research report may not be redistributed, retransmitted or disclosed, in whole or in part or any form or manner, without the express written consent of Yuanta Securities (Hong Kong) Co. Limited.