



Dòng tiền quay lại với chứng quyền HPG

03/12/2020

Thị trường tiếp tục có những diễn biến tích cực dù thanh khoản giảm nhẹ. Dòng tiền quay trở lại mua vào các chứng quyền của HPG và có tới 5 chứng quyền của cổ phiếu này nằm trong top 10 thanh khoản. Trong khi đó, các chứng quyền của các cổ phiếu ngân hàng như STB, VPB, MBB... duy trì đà tăng cũng như thanh khoản tích cực. Chúng tôi tiếp tục khuyến nghị NĐT nắm giữ các chứng quyền của các cổ phiếu cơ sở có xu hướng ngắn hạn tích cực như VRE, VHM hay các mã ngân hàng khác.

Giá trị giao dịch và Khối lượng giao dịch

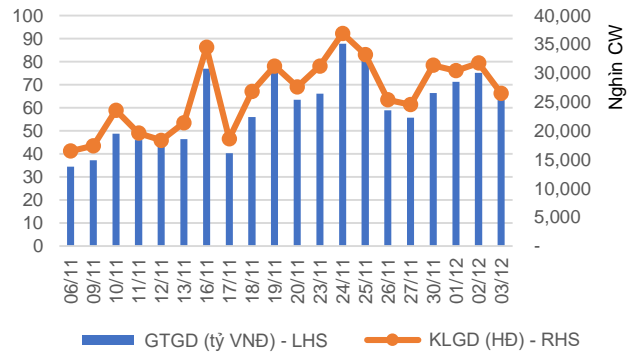

Phân bổ GTGD theo mã chứng quyền

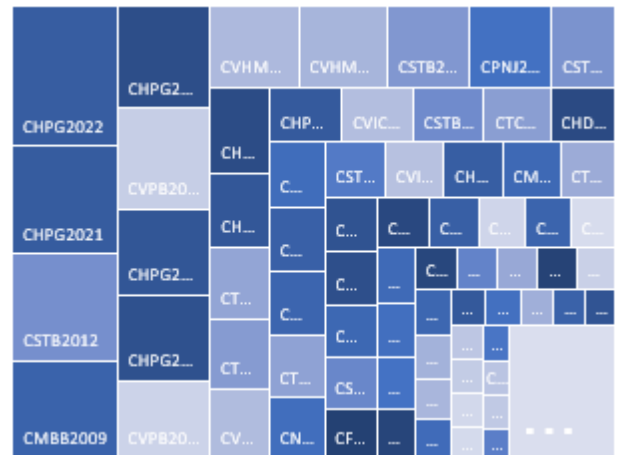

Phân bổ GTGD theo mã chứng khoán cơ sở

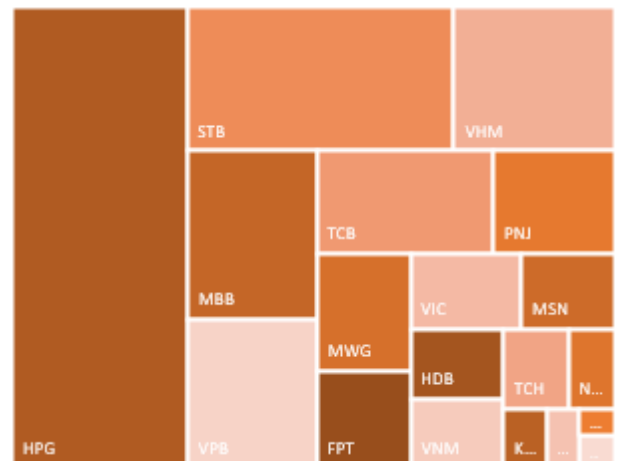

We Create Fortune

KẾT QUẢ GIAO DỊCH TRONG PHIÊN VÀ CÁC CHỈ SỐ LIÊN QUAN

Mã	Thay đổi(+/-%)	Đóng cửa	KLGD (Hợp đồng)	GTGD (tỷ VNĐ)	Trạng thái tiền	Premium	Đòn bẩy	Số phiên còn lại	Độ biến động ngầm định
CCTD2001	-7.1%	260	10,270	-	OTM	28.3%	0.22	7	163%
CDPM2002	-3.0%	3,570	24,030	0.09	ITM	0.0%	5.27	7	0%
CFPT2008	0.5%	1,900	337,180	0.64	ITM	1.3%	5.77	28	45%
CFPT2009	0.0%	2,960	44,050	0.13	ITM	0.1%	6.26	9	0%
CFPT2010	1.7%	7,200	10	-	ITM	6.5%	5.56	81	40%
CFPT2011	1.9%	2,110	188,630	0.39	ITM	5.3%	4.51	83	46%
CFPT2012	0.0%	1,840	245,520	0.45	ITM	8.3%	4.51	105	45%
CFPT2013	0.0%	4,380	-	-	ITM	9.3%	4.56	86	52%
CFPT2014	0.0%	3,180	-	-	ITM	10.4%	5.23	89	44%
CFPT2015	-2.2%	1,820	46,880	0.09	ITM	6.3%	4.88	75	48%
CFPT2016	0.0%	2,360	183,480	0.42	ITM	11.2%	3.60	141	52%
CHDB2003	7.0%	2,300	320,140	0.64	ITM	2.1%	7.55	7	89%
CHDB2007	-2.0%	2,010	434,740	0.88	ITM	5.1%	3.25	101	56%
CHDB2008	-5.1%	1,500	9,710	0.01	OTM	46.3%	1.08	105	132%
CHPG2002	11.9%	7,430	172,890	1.24	ITM	-0.4%	3.03	7	0%
CHPG2010	12.1%	3,330	726,450	2.32	ITM	3.1%	3.25	85	53%
CHPG2012	7.5%	18,600	37,540	0.68	ITM	22.4%	1.98	31	309%
CHPG2014	11.1%	19,410	102,230	1.93	ITM	24.6%	1.83	96	186%
CHPG2015	8.2%	19,040	36,740	0.69	ITM	23.6%	1.91	61	228%
CHPG2016	11.2%	8,650	32,120	0.27	ITM	21.6%	2.12	28	295%
CHPG2017	8.4%	2,190	970,610	1.98	ITM	2.2%	4.02	53	51%
CHPG2018	12.5%	2,340	481,090	1.08	ITM	6.8%	3.42	114	54%
CHPG2019	7.3%	6,000	54,290	0.32	ITM	-2.0%	3.07	9	0%
CHPG2020	11.4%	12,610	81,620	0.98	ITM	4.8%	2.76	146	52%
CHPG2021	9.0%	6,060	468,500	2.75	ITM	0.7%	3.00	83	0%
CHPG2022	13.9%	5,580	669,370	3.58	ITM	3.6%	3.13	105	50%
CHPG2023	19.3%	8,350	102,320	0.79	ITM	0.0%	4.39	26	0%
CHPG2024	21.6%	5,900	15,460	0.08	ITM	6.6%	2.98	86	78%
CHPG2025	10.9%	5,500	15,390	0.09	ITM	7.2%	4.84	89	43%
CKDH2001	4.9%	1,510	2,050	-	ITM	19.3%	2.94	114	77%
CKDH2002	-1.1%	1,720	5,000	0.01	OTM	26.5%	2.31	180	75%
CKDH2003	0.8%	1,240	499,950	0.60	ITM	11.2%	4.32	53	81%
CMBB2007	-4.9%	3,650	230,450	0.86	ITM	0.6%	3.31	28	60%
CMBB2008	-4.6%	5,210	53,110	0.29	ITM	4.4%	4.12	81	48%
CMBB2009	-5.0%	3,020	811,190	2.48	ITM	19.2%	2.66	83	109%
CMBB2010	-4.3%	6,300	86,110	0.56	ITM	6.2%	3.06	135	54%
CMBB2011	-4.9%	5,680	144,960	0.85	ITM	3.2%	3.56	69	57%
CMSN2001	-1.6%	3,580	49,930	0.18	ITM	0.3%	4.66	7	81%
CMSN2006	0.7%	5,600	19,330	0.11	ITM	0.7%	2.98	28	72%
CMSN2007	0.0%	2,960	26,260	0.07	ITM	3.7%	2.75	101	62%
CMSN2008	0.0%	6,100	64,900	0.39	ITM	0.1%	2.73	2	199%
CMSN2009	-0.4%	2,590	270,100	0.68	ITM	5.4%	3.00	114	59%
CMSN2010	-2.6%	14,610	410	0.01	ITM	1.0%	2.82	81	0%
CMSN2011	-1.2%	6,690	2,190	0.01	ITM	2.5%	2.48	83	68%
CMSN2012	-4.5%	12,750	200	-	ITM	8.5%	3.01	89	80%
CMSN2013	-2.8%	1,400	73,680	0.10	OTM	12.7%	5.49	60	51%
CMSN2014	1.0%	1,010	105,670	0.10	OTM	17.5%	3.62	61	72%
CMWG2010	2.0%	3,490	229,780	0.78	ITM	0.5%	3.33	28	54%
CMWG2011	-3.4%	5,700	8,190	0.05	ITM	-0.7%	4.08	9	0%
CMWG2012	0.4%	7,470	69,570	0.51	ITM	2.3%	3.05	45	78%
CMWG2013	1.4%	14,700	1,660	0.02	ITM	9.3%	3.16	146	54%
CMWG2014	52.3%	5,300	2,930	0.01	ITM	11.8%	4.11	24	125%
CMWG2015	1.3%	2,350	147,970	0.33	ITM	7.7%	3.81	110	49%
CMWG2016	2.0%	2,050	439,660	0.87	ITM	12.0%	3.78	133	49%
CNVL2001	0.0%	2,200	-	-	OTM	23.7%	0.01	7	261%
CNVL2002	-13.2%	1,450	52,270	0.07	ITM	6.3%	7.06	67	40%
CNVL2003	-2.7%	730	1,121,870	0.81	OTM	18.0%	3.38	134	47%



We Create Fortune

CPNJ2006	0.5%	1,900	261,910	0.49	ITM	0.6%	4.05	28	48%
CPNJ2008	0.0%	5,620	55,590	0.31	ITM	0.8%	2.76	45	57%
CPNJ2009	2.2%	2,760	594,620	1.61	ITM	3.3%	3.33	83	54%
CPNJ2010	0.7%	2,950	168,810	0.49	ITM	4.2%	4.67	46	60%
CREE2005	-5.6%	3,720	23,200	0.09	ITM	0.4%	3.17	28	39%
CREE2006	-4.6%	2,270	48,240	0.10	ITM	8.2%	4.20	110	48%
CROS2002	33.3%	40	451,080	0.01	OTM	227.3%	0.00	7	385%
CSBT2001	-28.9%	270	21,190	0.01	OTM	9.3%	9.05	7	58%
CSBT2007	1.6%	2,500	91,890	0.22	ITM	7.3%	3.37	101	61%
CSTB2002	8.5%	3,840	220,230	0.81	ITM	0.5%	4.08	7	102%
CSTB2006	6.4%	1,830	102,950	0.19	ITM	5.7%	3.63	85	56%
CSTB2007	4.3%	2,680	151,650	0.41	ITM	4.5%	2.77	101	65%
CSTB2009	4.4%	4,700	135,040	0.65	ITM	-0.3%	3.33	9	0%
CSTB2010	5.3%	2,380	406,710	0.96	ITM	7.1%	2.88	134	58%
CSTB2011	4.6%	2,500	30,290	0.08	ITM	8.6%	4.38	81	52%
CSTB2012	4.7%	3,320	802,370	2.72	ITM	4.3%	3.97	83	46%
CSTB2013	5.8%	4,180	300,800	1.26	ITM	3.4%	3.47	69	57%
CSTB2014	5.9%	4,670	358,110	1.62	ITM	6.5%	2.94	135	55%
CSTB2015	7.1%	1,500	81,130	0.12	ITM	8.5%	4.02	61	69%
CSTB2016	0.0%	1,650	32,510	0.06	ITM	11.4%	3.45	105	62%
CTCB2007	0.0%	2,680	374,140	1.01	ITM	1.4%	4.56	28	58%
CTCB2008	0.0%	2,500	360,020	0.91	ITM	0.0%	5.00	9	0%
CTCB2009	0.2%	4,510	183,460	0.85	ITM	6.0%	4.41	81	48%
CTCB2010	3.2%	2,550	402,040	1.03	ITM	6.4%	4.04	83	53%
CTCB2011	1.0%	4,100	93,150	0.40	ITM	6.8%	4.83	46	66%
CTCH2001	-2.5%	1,170	647,920	0.74	OTM	37.5%	1.80	114	105%
CTCH2002	-2.5%	780	393,970	0.30	OTM	24.2%	2.62	53	103%
CTCH2003	-1.5%	1,290	133,200	0.16	OTM	45.4%	1.67	180	95%
CVHM2001	-47.1%	90	61,020	0.01	OTM	11.9%	6.42	7	51%
CVHM2005	-5.0%	950	404,980	0.38	ITM	4.2%	6.95	28	54%
CVHM2006	0.0%	640	285,550	0.17	ITM	15.1%	3.84	101	58%
CVHM2007	-1.1%	2,600	674,630	1.74	ITM	3.7%	5.55	45	49%
CVHM2008	0.0%	1,220	294,610	0.35	OTM	19.1%	3.57	134	53%
CVHM2009	-1.1%	1,830	971,000	1.74	ITM	6.4%	3.97	83	56%
CVHM2010	0.0%	1,700	610,460	1.00	ITM	10.1%	3.78	105	56%
CVIC2001	-25.0%	90	19,560	-	OTM	20.0%	0.12	7	70%
CVIC2004	-1.1%	890	46,270	0.04	ITM	11.3%	4.09	101	54%
CVIC2005	0.0%	1,680	587,350	0.97	OTM	16.9%	3.60	134	53%
CVIC2006	4.8%	2,400	336,550	0.79	ITM	4.9%	3.98	83	52%
CVIC2007	0.0%	700	221,360	0.14	OTM	18.4%	3.23	61	77%
CVJC2001	66.7%	50	36,560	-	OTM	46.2%	0.00	7	124%
CVJC2004	-4.3%	880	116,450	0.10	ITM	12.0%	4.35	101	51%
CVJC2005	-3.5%	2,200	62,330	0.14	ITM	2.7%	5.16	45	50%
CVJC2006	-2.5%	1,150	191,900	0.22	ITM	12.9%	3.72	134	53%
CVNM2002	9.7%	340	173,070	0.05	OTM	5.6%	17.48	7	41%
CVNM2007	0.9%	1,180	100,840	0.11	OTM	12.9%	5.20	67	49%
CVNM2008	1.9%	2,200	70,560	0.16	ITM	1.9%	5.81	28	52%
CVNM2009	2.0%	2,600	103,610	0.27	ITM	-0.4%	5.13	2	0%
CVNM2010	0.4%	2,730	80,800	0.22	OTM	25.4%	2.16	45	152%
CVNM2011	-1.0%	990	269,000	0.27	OTM	39.8%	1.34	134	86%
CVNM2012	0.6%	5,080	2,800	0.01	OTM	9.7%	6.03	81	40%
CVNM2013	3.3%	1,570	95,600	0.15	ITM	9.3%	4.79	83	49%
CVNM2014	0.0%	900	1,740	-	OTM	32.0%	2.65	89	50%
CVNM2015	-0.6%	1,710	85,450	0.14	ITM	9.7%	4.61	60	64%
CVNM2016	-1.4%	700	209,330	0.13	OTM	16.3%	3.63	61	72%
CVPB2008	10.8%	3,290	716,430	2.28	ITM	1.0%	4.19	28	55%
CVPB2010	9.4%	6,030	10,180	0.06	ITM	6.1%	3.82	81	55%
CVPB2011	10.3%	3,100	130,220	0.39	ITM	6.7%	3.64	105	50%
CVPB2012	8.9%	3,300	547,160	1.76	ITM	4.6%	3.67	83	51%
CVPB2013	47.7%	3,500	6,390	0.02	ITM	7.8%	5.26	89	40%
CVPB2014	8.1%	2,810	214,170	0.58	ITM	3.6%	4.41	46	59%
CVRE2003	0.0%	40	124,960	-	OTM	34.1%	0.00	7	94%
CVRE2007	0.0%	420	170,550	0.07	OTM	24.8%	4.05	85	56%



We Create **Fortune**

CVRE2008	3.0%	1,030	31,390	0.03	ITM	6.1%	5.40	28	74%
CVRE2009	-1.4%	720	381,410	0.27	OTM	21.8%	3.63	123	56%
CVRE2010	-3.2%	610	28,710	0.02	OTM	14.2%	5.08	53	58%
CVRE2011	-3.5%	830	302,890	0.26	OTM	24.0%	3.68	134	54%
CVRE2012	-1.6%	1,230	452,280	0.55	ITM	10.6%	3.98	83	60%

Nguồn: FiinPro, YSVN

Premium = (Giá thực hiện + Giá chứng quyền x Tỷ lệ chuyển đổi) - Giá hiện tại của CKCS (Chênh lệch giữa Giá hòa vốn và giá hiện tại của CKCS).
Đòn bẩy (Effective gearing) càng cao thì độ biến động theo CKCS càng lớn.
Để hạn chế rủi ro, NĐT nên lựa chọn những Chứng quyền đang có Trạng thái tiền dương (ITM), có Tỷ lệ Premium hoặc Độ biến động ngầm định thấp.
Ngoài ra, NĐT cũng nên ưu tiên giao dịch các Chứng quyền có Số phiếu còn lại (thời gian tới khi đáo hạn) cao (trên 02 tuần) để hạn chế rủi ro.

BẢNG TỔNG HỢP KHUYẾN NGHỊ KỸ THUẬT CỔ PHIẾU CƠ SỞ

Mã	Giá khuyến nghị	Giá hiện tại	Xu hướng ngắn hạn	Xu hướng trung hạn	Mức mục tiêu ngắn hạn	Upside ngắn hạn so với giá hiện tại	Mức cắt lỗ ngắn hạn	Reward/Risk
CTD	61.00	62.60	TĂNG	GIẢM	68.41	12%	61.22	(33.19)
DPM	17.15	17.30	TĂNG	TĂNG	18.66	9%	16.83	4.75
FPT	53.40	55.60	TĂNG	TĂNG	60.02	12%	53.85	(14.63)
HDB	25.20	21.80	TĂNG	TĂNG	27.59	9%	21.20	0.60
HPG		36.85	GIẢM	TĂNG			37.22	-
MBB	18.70	21.00	TĂNG	TĂNG	21.90	17%	20.20	(2.13)
MSN		83.40	GIẢM	TĂNG			86.91	-
MWG	111.10	114.70	TĂNG	TĂNG	130.13	17%	111.63	(36.12)
NVL		60.40	GIẢM	TĂNG			61.89	-
PNJ	54.90	77.50	TĂNG	TĂNG	60.31	10%	74.97	(0.27)
REE	33.70	47.20	TĂNG	TĂNG	38.49	14%	46.30	(0.38)
ROS		2.22	GIẢM	GIẢM			2.23	-
STB	14.60	15.65	TĂNG	TĂNG	15.76	8%	14.55	22.35
TCB	23.35	25.00	TĂNG	TĂNG	24.97	7%	23.79	(3.69)
VHM	78.50	84.90	TĂNG	TĂNG	85.01	8%	81.10	(2.50)
VIC		105.80	GIẢM	TĂNG			107.71	-
VJC	104.90	118.80	TĂNG	TĂNG	114.16	9%	114.73	(0.94)
VNM	110.90	109.50	TĂNG	TĂNG	122.93	11%	107.56	3.61
VPB	25.00	28.30	TĂNG	TĂNG	27.91	12%	26.16	(2.51)
VRE	27.20	28.40	TĂNG	TĂNG	30.02	10%	27.28	(36.93)

Nguồn: YSVN



ĐỘ BIẾN ĐỘNG NGẦM ĐỊNH CỦA CHỨNG QUYỀN VS. ĐỘ BIẾN ĐỘNG QUÁ KHỨ CỦA CKCS

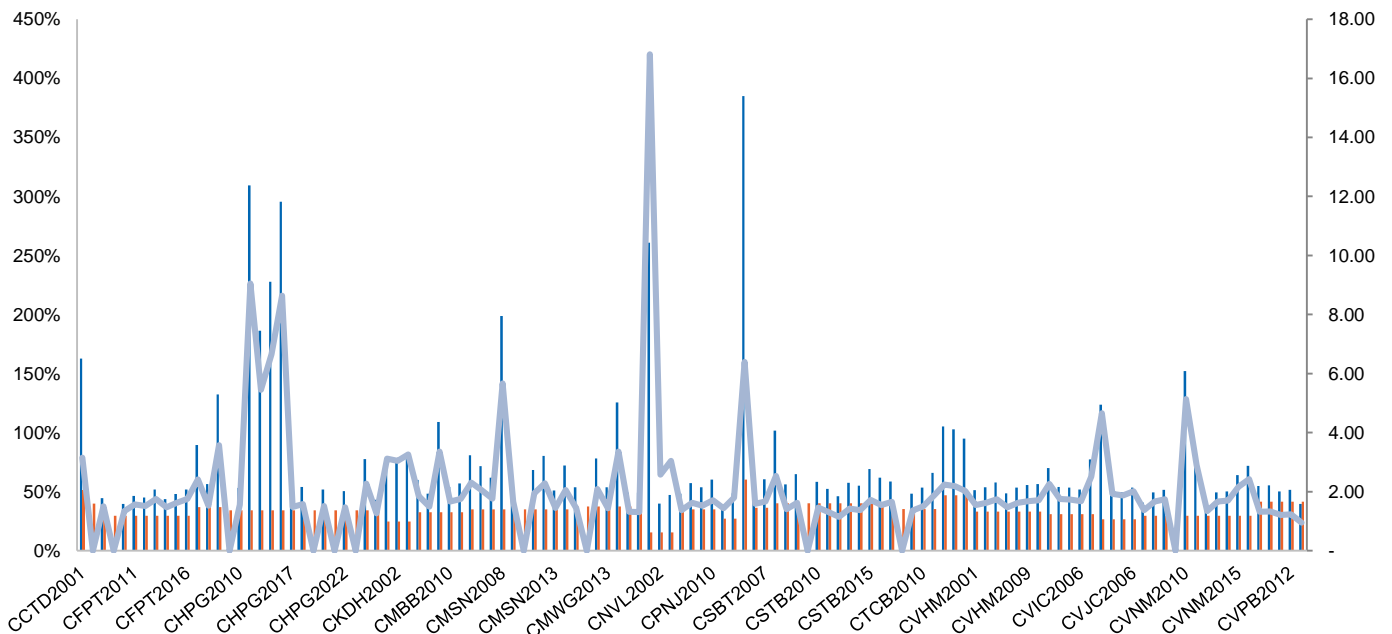

Nguồn: YSVN

(*) Cột màu cam là Độ biến động quá khứ của cổ phiếu cơ sở; Cột màu xanh là Độ biến động ngầm định của CW; Đường trend line màu xanh là tỷ lệ Độ biến động ngầm định/Độ biến động lịch sử.

(*) NĐT có thể sử dụng “Độ biến động ngầm định” để so sánh các chứng quyền có cùng chứng khoán cơ sở. Độ biến động ngầm định càng lớn thì kỳ vọng về mức độ biến động giá của CKCS càng cao (hay nói cách khác, Độ biến động ngầm định càng lớn thì chứng quyền càng đắt).

THÔNG TIN CHỨNG QUYỀN

Mã chứng quyền	TCPH	Thời hạn	Tỷ lệ chuyển đổi	Giá phát hành	Khối lượng phát hành	Giá thực hiện	Ngày giao dịch cuối cùng
CCTD2001	KISVN	8 tháng	9.62300 : 1	1,540	1,000,000	77,839	14/12/2020
CDPM2002	KISVN	11 tháng	0.91933 : 1	1,700	2,000,000	14,022	14/12/2020
CFPT2008	HCM	6 tháng	4.89550 : 1	1,500	5,000,000	46,997	12/01/2021
CFPT2009	MBS	3.5 tháng	3.00000 : 1	2,480	3,000,000	46,800	16/12/2020
CFPT2010	VND	6 tháng	1.00000 : 1	7,900	1,000,000	52,000	26/03/2021
CFPT2011	HCM	6 tháng	5.00000 : 1	1,700	5,000,000	48,000	30/03/2021
CFPT2012	HCM	7 tháng	5.00000 : 1	1,500	5,000,000	51,000	29/04/2021
CFPT2013	BSC	6 tháng	2.00000 : 1	3,800	1,500,000	52,000	02/04/2021
CFPT2014	VCI	6 tháng	2.00000 : 1	2,000	1,000,000	55,000	07/04/2021
CFPT2015	SSI	5 tháng	5.00000 : 1	2,070	5,000,000	50,000	18/03/2021
CFPT2016	SSI	8 tháng	5.00000 : 1	2,580	5,000,000	50,000	18/06/2021
CHDB2003	KISVN	11 tháng	1.21211 : 1	2,700	2,000,000	19,468	14/12/2020
CHDB2007	KISVN	9 tháng	3.03026 : 1	1,300	2,000,000	16,831	23/04/2021
CHDB2008	KISVN	6 tháng	4.00000 : 1	1,000	3,000,000	25,888	29/04/2021
CHPG2002	KISVN	11 tháng	1.63620 : 1	1,700	3,000,000	24,542	14/12/2020
CHPG2010	KISVN	10 tháng	3.27240 : 1	1,800	2,000,000	27,079	01/04/2021
CHPG2012	SSI	6 tháng	1.00000 : 1	6,100	3,000,000	26,500	15/01/2021
CHPG2014	SSI	9 tháng	1.00000 : 1	7,200	3,000,000	26,500	16/04/2021
CHPG2015	SSI	7.5 tháng	1.00000 : 1	6,700	3,000,000	26,500	26/02/2021
CHPG2016	HCM	6 tháng	2.00000 : 1	2,200	5,000,000	27,500	12/01/2021
CHPG2017	KISVN	6 tháng	4.00000 : 1	1,000	3,000,000	28,888	16/02/2021
CHPG2018	KISVN	9 tháng	4.00000 : 1	1,200	3,000,000	29,999	12/05/2021
CHPG2019	MBS	3.5 tháng	2.00000 : 1	1,630	5,000,000	24,100	16/12/2020



We Create Fortune

CHPG2020	VND	9 tháng	1.00000 : 1	5,700	1,000,000	26,000	27/06/2021
CHPG2021	HCM	6 tháng	2.00000 : 1	2,400	5,000,000	25,000	30/03/2021
CHPG2022	HCM	7 tháng	2.00000 : 1	2,100	5,000,000	27,000	29/04/2021
CHPG2023	ACBS	3 tháng	1.00000 : 1	2,100	2,000,000	28,500	08/01/2021
CHPG2024	BSC	6 tháng	2.00000 : 1	2,200	2,000,000	27,500	02/04/2021
CHPG2025	VCI	6 tháng	1.00000 : 1	2,000	1,000,000	34,000	07/04/2021
CKDH2001	KISVN	7 tháng	4.00000 : 1	1,400	3,000,000	26,222	12/05/2021
CKDH2002	KISVN	10 tháng	4.00000 : 1	1,600	3,000,000	27,333	12/08/2021
CKDH2003	KISVN	4 tháng	4.00000 : 1	1,100	4,000,000	25,111	16/02/2021
CMBB2007	HCM	6 tháng	1.73920 : 1	1,400	5,000,000	14,783	12/01/2021
CMBB2008	VND	6 tháng	0.86950 : 1	3,400	3,000,000	17,390	26/03/2021
CMBB2009	HCM	6 tháng	2.00000 : 1	1,700	5,000,000	19,000	30/03/2021
CMBB2010	SSI	8 tháng	1.00000 : 1	4,600	3,000,000	16,000	10/06/2021
CMBB2011	SSI	5 tháng	1.00000 : 1	3,800	3,000,000	16,000	10/03/2021
CMSN2001	KISVN	11 tháng	5.00000 : 1	2,300	2,000,000	65,789	14/12/2020
CMSN2006	HCM	6 tháng	5.00000 : 1	1,900	5,000,000	56,000	12/01/2021
CMSN2007	KISVN	9 tháng	10.00000 : 1	1,400	3,000,000	56,868	23/04/2021
CMSN2008	MBS	4 tháng	5.00000 : 1	1,530	1,500,000	53,000	07/12/2020
CMSN2009	KISVN	9 tháng	10.00000 : 1	1,200	3,000,000	61,999	12/05/2021
CMSN2010	VND	6 tháng	2.00000 : 1	4,800	1,500,000	55,000	26/03/2021
CMSN2011	HCM	6 tháng	5.00000 : 1	2,000	5,000,000	52,000	30/03/2021
CMSN2012	VCI	6 tháng	2.00000 : 1	2,000	1,000,000	65,000	07/04/2021
CMSN2013	MBS	4 tháng	5.00000 : 1	2,250	2,000,000	87,000	25/02/2021
CMSN2014	KISVN	4 tháng	10.00000 : 1	1,100	2,500,000	87,878	26/02/2021
CMWG2010	HCM	6 tháng	9.86200 : 1	1,400	5,000,000	80,868	12/01/2021
CMWG2011	MBS	3.5 tháng	4.93100 : 1	2,980	4,000,000	85,799	16/12/2020
CMWG2012	SSI	5 tháng	5.00000 : 1	4,390	10,000,000	80,000	04/02/2021
CMWG2013	VND	9 tháng	2.00000 : 1	12,000	1,000,000	96,000	27/06/2021
CMWG2014	BSC	3 tháng	4.00000 : 1	2,500	1,500,000	107,000	06/01/2021
CMWG2015	HCM	6 tháng	10.00000 : 1	1,900	5,000,000	100,000	06/05/2021
CMWG2016	HCM	7 tháng	10.00000 : 1	1,700	5,000,000	108,000	08/06/2021
CNVL2001	KISVN	11 tháng	4.00000 : 1	2,300	2,000,000	65,888	14/12/2020
CNVL2002	KISVN	9 tháng	4.78100 : 1	2,000	1,500,000	57,266	08/03/2021
CNVL2003	KISVN	9 tháng	10.00000 : 1	1,000	5,000,000	63,979	09/06/2021
CPNJ2006	HCM	6 tháng	10.00000 : 1	1,000	5,000,000	59,000	12/01/2021
CPNJ2008	SSI	5 tháng	5.00000 : 1	3,030	10,000,000	50,000	04/02/2021
CPNJ2009	HCM	6 tháng	8.00000 : 1	1,400	5,000,000	58,000	30/03/2021
CPNJ2010	MBS	3.5 tháng	5.00000 : 1	2,200	2,000,000	66,000	05/02/2021
CREE2005	HCM	6 tháng	4.00000 : 1	1,300	5,000,000	32,500	12/01/2021
CREE2006	HCM	6 tháng	4.00000 : 1	1,500	5,000,000	42,000	06/05/2021
CROS2002	KISVN	8 tháng	1.00000 : 1	1,000	2,000,000	7,227	14/12/2020
CSBT2001	KISVN	11 tháng	0.96860 : 1	2,900	2,000,000	20,448	14/12/2020
CSBT2007	KISVN	9 tháng	1.93720 : 1	1,700	2,000,000	15,497	23/04/2021
CSTB2002	KISVN	11 tháng	1.00000 : 1	1,700	3,000,000	11,888	14/12/2020
CSTB2006	KISVN	10 tháng	2.00000 : 1	1,580	2,000,000	12,888	01/04/2021
CSTB2007	KISVN	10 tháng	2.00000 : 1	1,500	3,000,000	10,999	23/04/2021
CSTB2009	MBS	3.5 tháng	1.00000 : 1	1,650	3,000,000	10,900	16/12/2020
CSTB2010	KISVN	9 tháng	2.00000 : 1	1,100	3,500,000	11,999	09/06/2021
CSTB2011	VND	6 tháng	1.00000 : 1	2,700	5,000,000	14,500	26/03/2021
CSTB2012	HCM	6 tháng	1.00000 : 1	2,500	5,000,000	13,000	30/03/2021
CSTB2013	SSI	5 tháng	1.00000 : 1	3,200	5,000,000	12,000	10/03/2021
CSTB2014	SSI	8 tháng	1.00000 : 1	3,800	5,000,000	12,000	10/06/2021
CSTB2015	KISVN	4 tháng	2.00000 : 1	1,200	3,000,000	13,979	26/02/2021
CSTB2016	KISVN	6 tháng	2.00000 : 1	1,200	3,000,000	14,141	29/04/2021
CTCB2007	HCM	6 tháng	2.00000 : 1	1,700	5,000,000	20,000	12/01/2021
CTCB2008	MBS	3.5 tháng	2.00000 : 1	1,720	2,000,000	20,000	16/12/2020



We Create Fortune

CTCB2009	VND	6 tháng	1.00000 : 1	4,400	3,000,000	22,000	26/03/2021
CTCB2010	HCM	6 tháng	2.00000 : 1	2,000	5,000,000	21,500	30/03/2021
CTCB2011	MBS	3.5 tháng	1.00000 : 1	3,400	1,000,000	22,600	05/02/2021
CTCH2001	KISVN	7 tháng	4.00000 : 1	1,400	4,000,000	22,888	12/05/2021
CTCH2002	KISVN	4 tháng	4.00000 : 1	1,100	5,000,000	21,777	16/02/2021
CTCH2003	KISVN	10 tháng	4.00000 : 1	1,600	3,000,000	23,999	12/08/2021
CVHM2001	KISVN	11 tháng	5.00000 : 1	3,100	2,000,000	94,567	14/12/2020
CVHM2005	HCM	6 tháng	10.00000 : 1	1,400	5,000,000	79,000	12/01/2021
CVHM2006	KISVN	9 tháng	20.00000 : 1	1,000	3,000,000	84,888	23/04/2021
CVHM2007	SSI	5 tháng	5.00000 : 1	2,900	10,000,000	75,000	04/02/2021
CVHM2008	KISVN	9 tháng	10.00000 : 1	1,400	3,500,000	88,888	09/06/2021
CVHM2009	HCM	6 tháng	10.00000 : 1	1,400	5,000,000	72,000	30/03/2021
CVHM2010	HCM	7 tháng	10.00000 : 1	1,300	5,000,000	76,500	29/04/2021
CVIC2001	KISVN	11 tháng	5.00000 : 1	3,800	2,000,000	126,468	14/12/2020
CVIC2004	KISVN	9 tháng	20.00000 : 1	1,000	3,000,000	99,999	23/04/2021
CVIC2005	KISVN	9 tháng	10.00000 : 1	1,500	3,000,000	106,868	09/06/2021
CVIC2006	HCM	6 tháng	10.00000 : 1	1,700	5,000,000	87,000	30/03/2021
CVIC2007	KISVN	4 tháng	20.00000 : 1	1,000	2,500,000	111,222	26/02/2021
CVJC2001	KISVN	11 tháng	10.00000 : 1	2,400	2,000,000	173,137	14/12/2020
CVJC2004	KISVN	9 tháng	20.00000 : 1	1,200	2,000,000	115,511	23/04/2021
CVJC2005	SSI	5 tháng	10.00000 : 1	2,000	15,000,000	100,000	04/02/2021
CVJC2006	KISVN	9 tháng	20.00000 : 1	1,000	5,000,000	111,111	09/06/2021
CVNM2002	KISVN	11 tháng	4.04859 : 1	3,200	3,000,000	114,260	14/12/2020
CVNM2007	KISVN	9 tháng	8.20300 : 1	2,400	2,000,000	113,930	08/03/2021
CVNM2008	HCM	6 tháng	8.20300 : 1	1,800	5,000,000	93,514	12/01/2021
CVNM2009	MBS	4 tháng	8.20300 : 1	1,810	3,000,000	87,772	07/12/2020
CVNM2010	SSI	5 tháng	10.00000 : 1	2,680	13,000,000	110,000	04/02/2021
CVNM2011	KISVN	9 tháng	20.00000 : 1	1,100	5,000,000	133,333	09/06/2021
CVNM2012	VND	6 tháng	2.00000 : 1	7,700	1,000,000	110,000	26/03/2021
CVNM2013	HCM	6 tháng	10.00000 : 1	1,900	5,000,000	104,000	30/03/2021
CVNM2014	VCI	6 tháng	5.00000 : 1	2,000	1,000,000	140,000	07/04/2021
CVNM2015	MBS	4 tháng	10.00000 : 1	1,750	2,000,000	103,000	25/02/2021
CVNM2016	KISVN	0	20.00000 : 1	1,000	-	113,388	26/02/2021
CVPB2008	HCM	6 tháng	2.00000 : 1	1,800	5,000,000	22,000	12/01/2021
CVPB2010	VND	6 tháng	1.00000 : 1	4,700	2,000,000	24,000	26/03/2021
CVPB2011	HCM	7 tháng	2.00000 : 1	1,900	5,000,000	24,000	29/04/2021
CVPB2012	HCM	6 tháng	2.00000 : 1	2,000	5,000,000	23,000	30/03/2021
CVPB2013	VCI	6 tháng	1.00000 : 1	2,000	1,000,000	27,000	07/04/2021
CVPB2014	MBS	3.5 tháng	2.00000 : 1	1,700	2,000,000	23,700	05/02/2021
CVRE2003	KISVN	11 tháng	2.00000 : 1	3,000	3,000,000	37,999	14/12/2020
CVRE2007	KISVN	10 tháng	5.00000 : 1	1,520	2,000,000	33,333	01/04/2021
CVRE2008	HCM	6 tháng	4.00000 : 1	1,200	5,000,000	26,000	12/01/2021
CVRE2009	KISVN	10 tháng	5.00000 : 1	1,400	3,000,000	30,999	25/05/2021
CVRE2010	KISVN	6 tháng	4.00000 : 1	1,100	2,000,000	29,999	16/02/2021
CVRE2011	KISVN	9 tháng	4.00000 : 1	1,500	2,500,000	31,888	09/06/2021
CVRE2012	HCM	6 tháng	4.00000 : 1	1,300	5,000,000	26,500	30/03/2021

Nguồn: FiinPro, YSVN



We Create **Fortune**

CÔNG TY CHỨNG KHOÁN YUANTA VIỆT NAM

Phòng phân tích khối khách hàng cá nhân

Nguyễn Thế Minh

Giám đốc Nghiên cứu Phân tích

+84 28 3622 6868 ext 3826
minh.nguyen@yuanta.com.vn

Lý Thị Hiền

Trưởng phòng NC-PT

+84 28 3622 6868 ext 3908
hien.ly@yuanta.com.vn

Quách Đức Khánh

Chuyên viên phân tích cao cấp

+84 28 3622 6868 ext 3833
khanh.quach@yuanta.com.vn

Nguyễn Trịnh Ngọc Hồng

Chuyên viên phân tích cao cấp

+84 28 3622 6868 ext 3832
hong.nguyen@yuanta.com.vn

Phạm Tấn Phát

Chuyên viên phân tích cao cấp

+84 28 3622 6868 ext 3880
phat.pham@yuanta.com.vn

Phòng Môi giới khách hàng cá nhân

Nguyễn Thanh Tùng

Giám đốc Môi giới Hội Sở

+84 28 3622 6868 ext 3609
tung.nguyen@yuanta.com.vn

Phạm Đắc Thành

Giám đốc Khu vực Miền Bắc

+84 28 3622 6868 ext 3416
thanh.pham@yuanta.com.vn

Nguyễn Mạnh Hoạt

Giám đốc Khu vực Miền Nam (KV TP.HCM)

+84 28 3622 6868 ext 3847
hoat.nguyen@yuanta.com.vn

Lương Kỳ Ty

Giám đốc chi nhánh Chợ Lớn

+84 28 3622 6868 ext 3653
ty.luong@yuanta.com.vn

Bùi Quốc Phong

Giám đốc chi nhánh Đồng Nai

+84 28 3622 6868 ext 3701
phong.bui@yuanta.com.vn

Võ Thị Thu Thủy

Giám đốc chi nhánh Bình Dương

+84 28 3622 6868 ext 3505
thuy.vo@yuanta.com.vn

Nguyễn Việt Quang

Giám đốc chi nhánh Hà Nội

+84 28 3622 6868 ext 3404
quang.nguyen@yuanta.com.vn

Võ Đình Tuấn

Giám đốc chi nhánh Đà Nẵng

+84 28 3622 6868 ext 3301
tuan.vo@yuanta.com.vn

Đinh Thị Thu Cúc

Giám đốc chi nhánh Vũng Tàu

+84 28 3622 6868 ext 3203
cuc.dinh@yuanta.com.vn



Appendix A: Important Disclosures

Analyst Certification

Each research analyst primarily responsible for the content of this research report, in whole or in part, certifies that with respect to each security or issuer that the analyst covered in this report: (1) all of the views expressed accurately reflect his or her personal views about those securities or issuers; and (2) no part of his or her compensation was, is, or will be, directly or indirectly, related to the specific recommendations or views expressed by that research analyst in the research report.

Ratings Definitions

BUY: We have a positive outlook on the stock based on our expected absolute or relative return over the investment period. Our thesis is based on our analysis of the company's outlook, financial performance, catalysts, valuation and risk profile. We recommend investors add to their position.

HOLD-Outperform: In our view, the stock's fundamentals are relatively more attractive than peers at the current price. Our thesis is based on our analysis of the company's outlook, financial performance, catalysts, valuation and risk profile.

HOLD-Underperform: In our view, the stock's fundamentals are relatively less attractive than peers at the current price. Our thesis is based on our analysis of the company's outlook, financial performance, catalysts, valuation and risk profile.

SELL: We have a negative outlook on the stock based on our expected absolute or relative return over the investment period. Our thesis is based on our analysis of the company's outlook, financial performance, catalysts, valuation and risk profile. We recommend investors reduce their position.

Under Review: We actively follow the company, although our estimates, rating and target price are under review.

Restricted: The rating and target price have been suspended temporarily to comply with applicable regulations and/or Yuanta policies.

Note: Yuanta research coverage with a Target Price is based on an investment period of 12 months. Greater China Discovery Series coverage does not have a formal 12-month Target Price and the recommendation is based on an investment period specified by the analyst in the report.

Global Disclaimer

© 2020 Yuanta. All rights reserved. The information in this report has been compiled from sources we believe to be reliable, but we do not hold ourselves responsible for its completeness or accuracy. It is not an offer to sell or solicitation of an offer to buy any securities. All opinions and estimates included in this report constitute our judgment as of this date and are subject to change without notice.

This report provides general information only. Neither the information nor any opinion expressed herein constitutes an offer or invitation to make an offer to buy or sell securities or other investments. This material is prepared for general circulation to clients and is not intended to provide tailored investment advice and does not take into account the individual financial situation and objectives of any specific person who may receive this report. Investors should seek financial advice regarding the appropriateness of investing in any securities, investments or investment strategies discussed or recommended in this report. The information contained in this report has been compiled from sources believed to be reliable but no representation or warranty, express or implied, is made as to its accuracy, completeness or correctness. This report is not (and should not be construed as) a solicitation to act as securities broker or dealer in any jurisdiction by any person or company that is not legally permitted to carry on such business in that jurisdiction.

Yuanta research is distributed in the United States only to Major U.S. Institutional Investors (as defined in Rule 15a-6 under the Securities Exchange Act of 1934, as amended and SEC staff interpretations thereof). All transactions by a US person in the securities mentioned in this report must be effected through a registered broker-dealer under Section 15 of the Securities Exchange Act of 1934, as amended. Yuanta research is distributed in Taiwan by Yuanta Securities Investment Consulting. Yuanta research is distributed in Hong Kong by Yuanta Securities (Hong Kong) Co. Limited, which is licensed in Hong Kong by the Securities and Futures Commission for regulated activities, including Type 4 regulated activity (advising on securities). In Hong Kong, this research report may not be redistributed, retransmitted or disclosed, in whole or in part or any form or manner, without the express written consent of Yuanta Securities (Hong Kong) Co. Limited.