



We Create Fortune

KẾT QUẢ GIAO DỊCH TRONG PHIÊN VÀ CÁC CHỈ SỐ LIÊN QUAN

Mã	Thay đổi(+/-%)	Đóng cửa	KLGD (Hợp đồng)	GTGD (tỷ VNĐ)	Trạng thái tiền	Premium	Đòn bẩy	Số phiên còn lại	Độ biến động ngầm định
CCTD2001	0.0%	260	5,190	-	OTM	30.0%	0.10	6	177%
CDPM2002	4.8%	3,740	77,740	0.29	ITM	1.2%	5.01	6	113%
CFPT2008	1.1%	1,920	65,070	0.13	ITM	1.2%	5.74	27	46%
CFPT2009	-1.0%	2,930	10,110	0.03	ITM	-0.2%	6.33	8	0%
CFPT2010	0.6%	7,240	15,120	0.11	ITM	6.4%	5.57	80	39%
CFPT2011	-1.9%	2,070	406,400	0.85	ITM	4.8%	4.62	82	44%
CFPT2012	-0.5%	1,830	203,100	0.37	ITM	8.0%	4.56	104	44%
CFPT2013	0.0%	4,380	-	-	ITM	9.1%	4.59	85	51%
CFPT2014	3.8%	3,300	10	-	ITM	10.6%	5.08	88	45%
CFPT2015	2.2%	1,860	84,190	0.15	ITM	6.5%	4.81	74	50%
CFPT2016	-2.5%	2,300	97,820	0.23	ITM	10.4%	3.72	140	49%
CHDB2003	-19.1%	1,860	128,770	0.24	ITM	0.1%	9.30	6	0%
CHDB2007	-0.5%	2,000	327,660	0.64	ITM	5.5%	3.24	100	58%
CHDB2008	0.0%	1,500	49,060	0.07	OTM	46.9%	1.05	104	134%
CHPG2002	2.4%	7,610	83,800	0.64	ITM	0.1%	2.97	6	99%
CHPG2010	2.1%	3,400	594,130	2.02	ITM	3.4%	3.20	84	57%
CHPG2012	3.5%	19,260	29,430	0.56	ITM	23.8%	1.92	30	330%
CHPG2014	1.2%	19,650	63,450	1.24	ITM	24.9%	1.81	95	190%
CHPG2015	2.4%	19,500	29,250	0.56	ITM	24.5%	1.87	60	237%
CHPG2016	2.7%	8,880	49,110	0.43	ITM	22.5%	2.07	27	310%
CHPG2017	2.3%	2,240	1,037,370	2.33	ITM	2.4%	3.96	52	54%
CHPG2018	1.7%	2,380	873,180	2.08	ITM	7.0%	3.38	113	55%
CHPG2019	5.2%	6,310	61,340	0.39	ITM	-0.6%	2.93	8	0%
CHPG2020	0.1%	12,620	67,740	0.86	ITM	4.5%	2.77	145	51%
CHPG2021	5.1%	6,370	549,580	3.53	ITM	2.1%	2.86	82	54%
CHPG2022	2.0%	5,690	176,980	1.00	ITM	3.9%	3.09	104	53%
CHPG2023	4.2%	8,700	177,120	1.52	ITM	0.7%	4.22	25	52%
CHPG2024	-6.8%	5,500	14,640	0.08	ITM	4.2%	3.21	85	61%
CHPG2025	3.6%	5,700	7,530	0.04	ITM	7.4%	4.71	88	45%
CKDH2001	-1.3%	1,490	123,620	0.18	ITM	19.4%	2.94	113	77%
CKDH2002	1.2%	1,740	4,510	0.01	OTM	27.2%	2.25	179	77%
CKDH2003	-0.8%	1,230	459,920	0.55	ITM	11.4%	4.29	52	82%
CMBB2007	-1.6%	3,590	104,470	0.38	ITM	0.4%	3.35	27	0%
CMBB2008	-2.3%	5,090	19,890	0.10	ITM	4.1%	4.20	80	46%
CMBB2009	-1.3%	2,980	826,660	2.48	ITM	19.1%	2.68	82	108%
CMBB2010	-0.8%	6,250	54,540	0.34	ITM	6.2%	3.07	134	54%
CMBB2011	-2.8%	5,520	457,650	2.59	ITM	2.7%	3.65	68	52%
CMSN2001	13.1%	4,050	116,820	0.48	ITM	0.0%	4.25	6	0%
CMSN2006	9.8%	6,150	200,170	1.16	ITM	0.9%	2.80	27	84%
CMSN2007	6.4%	3,150	417,730	1.26	ITM	2.8%	2.68	100	57%
CMSN2009	8.5%	2,810	317,560	0.87	ITM	4.8%	2.90	113	59%
CMSN2010	12.0%	16,360	41,790	0.66	ITM	2.0%	2.61	80	61%
CMSN2011	6.7%	7,140	65,450	0.46	ITM	2.0%	2.40	82	66%
CMSN2012	13.7%	14,500	300	-	ITM	9.3%	2.79	88	91%
CMSN2013	17.9%	1,650	420,790	0.67	OTM	10.8%	5.56	59	51%
CMSN2014	11.9%	1,130	346,000	0.38	OTM	15.3%	3.88	60	71%
CMWG2010	-3.7%	3,360	101,850	0.35	ITM	0.1%	3.43	27	0%
CMWG2011	-0.9%	5,650	20	-	ITM	-0.2%	4.09	8	0%
CMWG2012	-0.9%	7,400	113,860	0.85	ITM	2.7%	3.05	44	83%
CMWG2013	0.0%	14,700	-	-	ITM	10.1%	3.11	145	56%
CMWG2014	-34.9%	3,450	3,540	0.01	ITM	6.1%	6.13	23	73%
CMWG2015	27.7%	3,000	48,650	0.13	ITM	14.1%	2.93	109	78%
CMWG2016	-2.4%	2,000	43,470	0.09	ITM	12.4%	3.79	132	49%
CNVL2001	-31.8%	1,500	110	-	OTM	19.0%	0.00	6	203%
CNVL2002	0.0%	1,450	42,170	0.06	ITM	6.3%	7.06	66	40%
CNVL2003	0.0%	730	582,060	0.42	OTM	18.0%	3.38	133	47%
CPNJ2006	3.2%	1,960	254,960	0.50	ITM	0.1%	3.99	27	0%



We Create Fortune

CPNJ2008	2.1%	5,740	188,690	1.09	ITM	0.3%	2.73	44	0%
CPNJ2009	1.8%	2,810	1,371,590	3.86	ITM	2.5%	3.34	82	48%
CPNJ2010	5.1%	3,100	226,080	0.68	ITM	3.8%	4.59	45	60%
CREE2005	-3.8%	3,580	14,750	0.05	ITM	-0.4%	3.28	27	0%
CREE2006	-4.8%	2,160	104,470	0.23	ITM	7.7%	4.36	109	46%
CROS2002	0.0%	40	72,730	-	OTM	228.8%	0.00	6	405%
CSBT2001	11.1%	300	47,160	0.01	OTM	8.0%	10.57	6	57%
CSBT2007	0.0%	2,500	322,460	0.79	ITM	5.9%	3.47	100	55%
CSTB2002	0.0%	3,840	410,220	1.58	ITM	0.8%	4.06	6	122%
CSTB2006	8.7%	1,990	314,230	0.58	ITM	8.1%	3.32	84	70%
CSTB2007	0.0%	2,680	166,680	0.45	ITM	4.9%	2.75	100	67%
CSTB2009	2.1%	4,800	163,160	0.79	ITM	0.6%	3.25	8	129%
CSTB2010	0.4%	2,390	1,081,300	2.58	ITM	7.6%	2.85	133	61%
CSTB2011	0.0%	2,500	103,280	0.27	ITM	9.0%	4.34	80	54%
CSTB2012	3.9%	3,450	264,200	0.91	ITM	5.4%	3.79	82	53%
CSTB2013	-0.2%	4,170	480,160	2.01	ITM	3.7%	3.46	68	60%
CSTB2014	-0.4%	4,650	469,480	2.15	ITM	6.7%	2.93	134	56%
CSTB2015	0.0%	1,500	124,840	0.19	ITM	8.8%	3.98	60	71%
CSTB2016	0.0%	1,650	28,000	0.05	ITM	11.8%	3.42	104	63%
CTCB2007	-6.3%	2,510	193,940	0.50	ITM	0.9%	4.82	27	47%
CTCB2008	-2.0%	2,450	82,450	0.20	ITM	0.4%	5.06	8	74%
CTCB2009	-2.9%	4,380	143,600	0.63	ITM	6.4%	4.44	80	49%
CTCB2010	-2.0%	2,500	417,890	1.03	ITM	6.9%	4.04	82	55%
CTCB2011	-2.4%	4,000	80,630	0.31	ITM	7.3%	4.82	45	68%
CTCH2001	-3.4%	1,130	248,670	0.28	OTM	39.1%	1.73	113	106%
CTCH2002	-1.3%	770	92,970	0.07	OTM	26.2%	2.39	52	107%
CTCH2003	-5.4%	1,220	1,026,920	1.23	OTM	46.6%	1.66	179	94%
CVHM2001	-44.4%	50	74,600	0.01	OTM	11.7%	9.34	6	46%
CVHM2005	-1.1%	940	532,820	0.50	ITM	4.1%	7.04	27	53%
CVHM2006	0.0%	640	348,270	0.21	ITM	15.1%	3.83	100	58%
CVHM2007	-3.1%	2,520	490,190	1.24	ITM	3.2%	5.73	44	45%
CVHM2008	-3.3%	1,180	430,280	0.51	OTM	18.6%	3.69	133	52%
CVHM2009	-1.6%	1,800	201,250	0.36	ITM	6.0%	4.04	82	54%
CVHM2010	-3.5%	1,640	543,150	0.88	ITM	9.4%	3.92	104	53%
CVIC2001	-33.3%	60	73,350	0.01	OTM	19.8%	0.10	6	67%
CVIC2004	1.1%	900	117,930	0.10	ITM	11.5%	4.05	100	55%
CVIC2005	1.8%	1,710	485,580	0.82	OTM	17.2%	3.54	133	55%
CVIC2006	-0.4%	2,390	377,520	0.90	ITM	4.8%	4.00	82	51%
CVIC2007	-2.9%	680	115,790	0.07	OTM	18.0%	3.32	60	76%
CVJC2001	-20.0%	40	9,500	-	OTM	46.4%	0.00	6	125%
CVJC2004	1.1%	890	172,110	0.15	ITM	12.5%	4.25	100	53%
CVJC2005	-3.6%	2,120	661,940	1.37	ITM	2.3%	5.33	44	45%
CVJC2006	-2.6%	1,120	484,180	0.55	ITM	12.7%	3.78	133	52%
CVNM2002	-38.2%	210	76,360	0.02	OTM	5.6%	23.27	6	36%
CVNM2007	1.7%	1,200	119,470	0.14	OTM	13.6%	4.95	66	51%
CVNM2008	-3.6%	2,120	91,090	0.20	ITM	1.7%	5.98	27	49%
CVNM2010	-2.2%	2,670	145,370	0.38	OTM	25.4%	2.13	44	152%
CVNM2011	-2.0%	970	210,290	0.20	OTM	40.1%	1.32	133	86%
CVNM2012	-3.9%	4,880	55,900	0.28	OTM	9.9%	6.12	80	39%
CVNM2013	-3.2%	1,520	238,350	0.37	ITM	9.4%	4.86	82	49%
CVNM2014	0.0%	900	-	-	OTM	32.6%	2.49	88	51%
CVNM2015	-1.8%	1,680	78,310	0.13	ITM	9.9%	4.60	59	65%
CVNM2016	-2.9%	680	316,830	0.20	OTM	16.5%	3.61	60	72%
CVPB2008	-8.5%	3,010	404,790	1.27	ITM	0.8%	4.46	27	48%
CVPB2010	-6.0%	5,670	16,720	0.10	ITM	6.7%	3.89	80	56%
CVPB2011	-6.5%	2,900	472,900	1.44	ITM	7.2%	3.73	104	50%
CVPB2012	-6.1%	3,100	666,540	2.10	ITM	5.0%	3.76	82	52%
CVPB2013	4.0%	3,640	14,620	0.05	ITM	10.2%	4.75	88	47%
CVPB2014	-5.3%	2,660	195,660	0.53	ITM	4.4%	4.47	45	62%
CVRE2003	-25.0%	30	11,680	-	OTM	35.9%	0.00	6	97%
CVRE2007	-4.8%	400	111,530	0.04	OTM	26.2%	3.88	84	58%
CVRE2008	-1.0%	1,020	12,220	0.01	ITM	7.4%	5.16	27	82%
CVRE2009	-4.2%	690	183,430	0.12	OTM	23.0%	3.56	122	57%



We Create **Fortune**

CVRE2010	-4.9%	580	6,400	-	OTM	15.4%	4.88	52	60%
CVRE2011	0.0%	830	153,020	0.12	OTM	25.7%	3.46	133	56%
CVRE2012	-2.4%	1,200	255,180	0.30	ITM	11.8%	3.89	82	62%

Nguồn: FiinPro, YSVN

Premium = (Giá thực hiện + Giá chứng quyền x Tỷ lệ chuyển đổi) - Giá hiện tại của CKCS (Chênh lệch giữa Giá hòa vốn và giá hiện tại của CKCS).
Đòn bẩy (Effective gearing) càng cao thì độ biến động theo CKCS càng lớn.
Để hạn chế rủi ro, NĐT nên lựa chọn những Chứng quyền đang có Trạng thái tiền dương (ITM), có Tỷ lệ Premium hoặc Độ biến động ngầm định thấp.
Ngoài ra, NĐT cũng nên ưu tiên giao dịch các Chứng quyền có Số phiên còn lại (thời gian tới khi đáo hạn) cao (trên 02 tuần) để hạn chế rủi ro.

BẢNG TỔNG HỢP KHUYẾN NGHỊ KỸ THUẬT CỔ PHIẾU CƠ SỞ

Mã	Giá khuyến nghị	Giá hiện tại	Xu hướng ngắn hạn	Xu hướng trung hạn	Mức mục tiêu ngắn hạn	Upside ngắn hạn so với giá hiện tại	Mức cắt lỗ ngắn hạn	Reward/Risk
CTD	61.00	61.80	TĂNG	GIẢM	68.41	12%	61.22	(33.19)
DPM	17.15	17.25	TĂNG	TĂNG	18.66	9%	16.83	4.75
FPT	53.40	55.70	TĂNG	TĂNG	60.02	12%	53.85	(14.63)
HDB	25.20	21.70	TĂNG	TĂNG	27.59	9%	21.20	0.60
HPG		36.95	GIẢM	TĂNG			37.22	-
MBB	18.70	20.95	TĂNG	TĂNG	21.90	17%	20.23	(2.09)
MSN		86.00	GIẢM	TĂNG			86.91	-
MWG	111.10	113.90	TĂNG	TĂNG	130.13	17%	111.63	(36.12)
NVL		60.40	GIẢM	TĂNG			61.74	-
PNJ	54.90	78.50	TĂNG	TĂNG	60.31	10%	74.97	(0.27)
REE	33.70	47.00	TĂNG	TĂNG	38.49	14%	46.30	(0.38)
ROS		2.21	GIẢM	GIẢM			2.23	-
STB	14.60	15.60	TĂNG	TĂNG	15.76	8%	14.74	(8.18)
TCB	23.35	24.80	TĂNG	TĂNG	24.97	7%	24.10	(2.15)
VHM	78.50	84.90	TĂNG	TĂNG	85.01	8%	81.58	(2.11)
VIC		105.80	GIẢM	TĂNG			107.71	-
VJC	104.90	118.50	TĂNG	TĂNG	114.16	9%	114.73	(0.94)
VNM	110.90	109.00	TĂNG	TĂNG	122.93	11%	107.56	3.61
VPB	25.00	27.80	TĂNG	TĂNG	27.91	12%	26.40	(2.08)
VRE	27.20	28.00	TĂNG	TĂNG	30.02	10%	27.42	(12.55)

Nguồn: YSVN



We Create Fortune

ĐỘ BIẾN ĐỘNG NGẪM ĐỊNH CỦA CHỨNG QUYỀN VS. ĐỘ BIẾN ĐỘNG QUÁ KHỨ CỦA CKCS

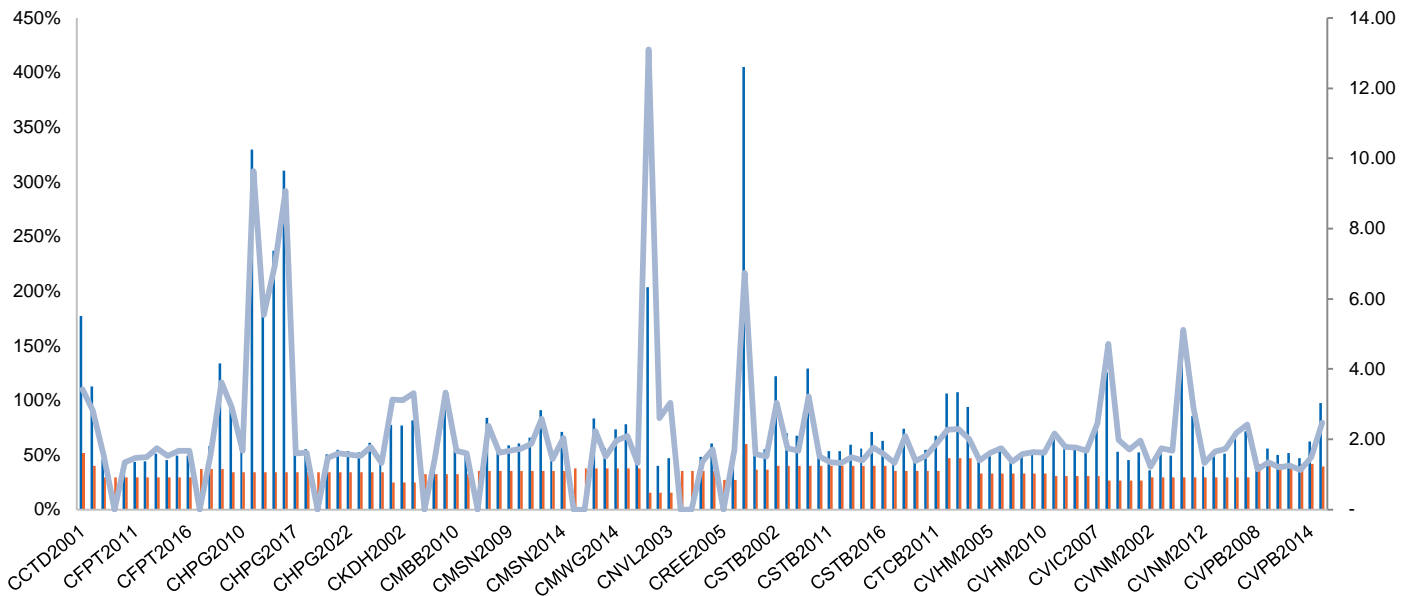

Nguồn: YSVN

(*) Cột màu cam là Độ biến động quá khứ của cổ phiếu cơ sở; Cột màu xanh là Độ biến động ngầm định của CW; Đường trend line màu xanh là tỷ lệ Độ biến động ngầm định/Độ biến động lịch sử.

(*) NĐT có thể sử dụng “Độ biến động ngầm định” để so sánh các chứng quyền có cùng chứng khoán cơ sở. Độ biến động ngầm định càng lớn thì kỳ vọng về mức độ biến động giá của CKCS càng cao (hay nói cách khác, Độ biến động ngầm định càng lớn thì chứng quyền càng đắt).

THÔNG TIN CHỨNG QUYỀN

Mã chứng quyền	TCPH	Thời hạn	Tỷ lệ chuyển đổi	Giá phát hành	Khối lượng phát hành	Giá thực hiện	Ngày giao dịch cuối cùng
CCTD2001	KISVN	8 tháng	9.62300 : 1	1,540	1,000,000	77,839	14/12/2020
CDPM2002	KISVN	11 tháng	0.91933 : 1	1,700	2,000,000	14,022	14/12/2020
CFPT2008	HCM	6 tháng	4.89550 : 1	1,500	5,000,000	46,997	12/01/2021
CFPT2009	MBS	3.5 tháng	3.00000 : 1	2,480	3,000,000	46,800	16/12/2020
CFPT2010	VND	6 tháng	1.00000 : 1	7,900	1,000,000	52,000	26/03/2021
CFPT2011	HCM	6 tháng	5.00000 : 1	1,700	5,000,000	48,000	30/03/2021
CFPT2012	HCM	7 tháng	5.00000 : 1	1,500	5,000,000	51,000	29/04/2021
CFPT2013	BSC	6 tháng	2.00000 : 1	3,800	1,500,000	52,000	02/04/2021
CFPT2014	VCI	6 tháng	2.00000 : 1	2,000	1,000,000	55,000	07/04/2021
CFPT2015	SSI	5 tháng	5.00000 : 1	2,070	5,000,000	50,000	18/03/2021
CFPT2016	SSI	8 tháng	5.00000 : 1	2,580	5,000,000	50,000	18/06/2021
CHDB2003	KISVN	11 tháng	1.21211 : 1	2,700	2,000,000	19,468	14/12/2020
CHDB2007	KISVN	9 tháng	3.03026 : 1	1,300	2,000,000	16,831	23/04/2021
CHDB2008	KISVN	6 tháng	4.00000 : 1	1,000	3,000,000	25,888	29/04/2021
CHPG2002	KISVN	11 tháng	1.63620 : 1	1,700	3,000,000	24,542	14/12/2020
CHPG2010	KISVN	10 tháng	3.27240 : 1	1,800	2,000,000	27,079	01/04/2021
CHPG2012	SSI	6 tháng	1.00000 : 1	6,100	3,000,000	26,500	15/01/2021
CHPG2014	SSI	9 tháng	1.00000 : 1	7,200	3,000,000	26,500	16/04/2021
CHPG2015	SSI	7.5 tháng	1.00000 : 1	6,700	3,000,000	26,500	26/02/2021
CHPG2016	HCM	6 tháng	2.00000 : 1	2,200	5,000,000	27,500	12/01/2021
CHPG2017	KISVN	6 tháng	4.00000 : 1	1,000	3,000,000	28,888	16/02/2021
CHPG2018	KISVN	9 tháng	4.00000 : 1	1,200	3,000,000	29,999	12/05/2021
CHPG2019	MBS	3.5 tháng	2.00000 : 1	1,630	5,000,000	24,100	16/12/2020
CHPG2020	VND	9 tháng	1.00000 : 1	5,700	1,000,000	26,000	27/06/2021
CHPG2021	HCM	6 tháng	2.00000 : 1	2,400	5,000,000	25,000	30/03/2021
CHPG2022	HCM	7 tháng	2.00000 : 1	2,100	5,000,000	27,000	29/04/2021



We Create Fortune

CHPG2023	ACBS	3 tháng	1.00000 : 1	2,100	2,000,000	28,500	08/01/2021
CHPG2024	BSC	6 tháng	2.00000 : 1	2,200	2,000,000	27,500	02/04/2021
CHPG2025	VCI	6 tháng	1.00000 : 1	2,000	1,000,000	34,000	07/04/2021
CKDH2001	KISVN	7 tháng	4.00000 : 1	1,400	3,000,000	26,222	12/05/2021
CKDH2002	KISVN	10 tháng	4.00000 : 1	1,600	3,000,000	27,333	12/08/2021
CKDH2003	KISVN	4 tháng	4.00000 : 1	1,100	4,000,000	25,111	16/02/2021
CMBB2007	HCM	6 tháng	1.73920 : 1	1,400	5,000,000	14,783	12/01/2021
CMBB2008	VND	6 tháng	0.86950 : 1	3,400	3,000,000	17,390	26/03/2021
CMBB2009	HCM	6 tháng	2.00000 : 1	1,700	5,000,000	19,000	30/03/2021
CMBB2010	SSI	8 tháng	1.00000 : 1	4,600	3,000,000	16,000	10/06/2021
CMBB2011	SSI	5 tháng	1.00000 : 1	3,800	3,000,000	16,000	10/03/2021
CMSN2001	KISVN	11 tháng	5.00000 : 1	2,300	2,000,000	65,789	14/12/2020
CMSN2006	HCM	6 tháng	5.00000 : 1	1,900	5,000,000	56,000	12/01/2021
CMSN2007	KISVN	9 tháng	10.00000 : 1	1,400	3,000,000	56,868	23/04/2021
CMSN2009	KISVN	9 tháng	10.00000 : 1	1,200	3,000,000	61,999	12/05/2021
CMSN2010	VND	6 tháng	2.00000 : 1	4,800	1,500,000	55,000	26/03/2021
CMSN2011	HCM	6 tháng	5.00000 : 1	2,000	5,000,000	52,000	30/03/2021
CMSN2012	VCI	6 tháng	2.00000 : 1	2,000	1,000,000	65,000	07/04/2021
CMSN2013	MBS	4 tháng	5.00000 : 1	2,250	2,000,000	87,000	25/02/2021
CMSN2014	KISVN	4 tháng	10.00000 : 1	1,100	2,500,000	87,878	26/02/2021
CMWG2010	HCM	6 tháng	9.86200 : 1	1,400	5,000,000	80,868	12/01/2021
CMWG2011	MBS	3.5 tháng	4.93100 : 1	2,980	4,000,000	85,799	16/12/2020
CMWG2012	SSI	5 tháng	5.00000 : 1	4,390	10,000,000	80,000	04/02/2021
CMWG2013	VND	9 tháng	2.00000 : 1	12,000	1,000,000	96,000	27/06/2021
CMWG2014	BSC	3 tháng	4.00000 : 1	2,500	1,500,000	107,000	06/01/2021
CMWG2015	HCM	6 tháng	10.00000 : 1	1,900	5,000,000	100,000	06/05/2021
CMWG2016	HCM	7 tháng	10.00000 : 1	1,700	5,000,000	108,000	08/06/2021
CNVL2001	KISVN	11 tháng	4.00000 : 1	2,300	2,000,000	65,888	14/12/2020
CNVL2002	KISVN	9 tháng	4.78100 : 1	2,000	1,500,000	57,266	08/03/2021
CNVL2003	KISVN	9 tháng	10.00000 : 1	1,000	5,000,000	63,979	09/06/2021
CPNJ2006	HCM	6 tháng	10.00000 : 1	1,000	5,000,000	59,000	12/01/2021
CPNJ2008	SSI	5 tháng	5.00000 : 1	3,030	10,000,000	50,000	04/02/2021
CPNJ2009	HCM	6 tháng	8.00000 : 1	1,400	5,000,000	58,000	30/03/2021
CPNJ2010	MBS	3.5 tháng	5.00000 : 1	2,200	2,000,000	66,000	05/02/2021
CREE2005	HCM	6 tháng	4.00000 : 1	1,300	5,000,000	32,500	12/01/2021
CREE2006	HCM	6 tháng	4.00000 : 1	1,500	5,000,000	42,000	06/05/2021
CROS2002	KISVN	8 tháng	1.00000 : 1	1,000	2,000,000	7,227	14/12/2020
CSBT2001	KISVN	11 tháng	0.96860 : 1	2,900	2,000,000	20,448	14/12/2020
CSBT2007	KISVN	9 tháng	1.93720 : 1	1,700	2,000,000	15,497	23/04/2021
CSTB2002	KISVN	11 tháng	1.00000 : 1	1,700	3,000,000	11,888	14/12/2020
CSTB2006	KISVN	10 tháng	2.00000 : 1	1,580	2,000,000	12,888	01/04/2021
CSTB2007	KISVN	10 tháng	2.00000 : 1	1,500	3,000,000	10,999	23/04/2021
CSTB2009	MBS	3.5 tháng	1.00000 : 1	1,650	3,000,000	10,900	16/12/2020
CSTB2010	KISVN	9 tháng	2.00000 : 1	1,100	3,500,000	11,999	09/06/2021
CSTB2011	VND	6 tháng	1.00000 : 1	2,700	5,000,000	14,500	26/03/2021
CSTB2012	HCM	6 tháng	1.00000 : 1	2,500	5,000,000	13,000	30/03/2021
CSTB2013	SSI	5 tháng	1.00000 : 1	3,200	5,000,000	12,000	10/03/2021
CSTB2014	SSI	8 tháng	1.00000 : 1	3,800	5,000,000	12,000	10/06/2021
CSTB2015	KISVN	4 tháng	2.00000 : 1	1,200	3,000,000	13,979	26/02/2021
CSTB2016	KISVN	6 tháng	2.00000 : 1	1,200	3,000,000	14,141	29/04/2021
CTCB2007	HCM	6 tháng	2.00000 : 1	1,700	5,000,000	20,000	12/01/2021
CTCB2008	MBS	3.5 tháng	2.00000 : 1	1,720	2,000,000	20,000	16/12/2020
CTCB2009	VND	6 tháng	1.00000 : 1	4,400	3,000,000	22,000	26/03/2021
CTCB2010	HCM	6 tháng	2.00000 : 1	2,000	5,000,000	21,500	30/03/2021
CTCB2011	MBS	3.5 tháng	1.00000 : 1	3,400	1,000,000	22,600	05/02/2021
CTCH2001	KISVN	7 tháng	4.00000 : 1	1,400	4,000,000	22,888	12/05/2021



We Create Fortune

CTCH2002	KISVN	4 tháng	4.00000 : 1	1,100	5,000,000	21,777	16/02/2021
CTCH2003	KISVN	10 tháng	4.00000 : 1	1,600	3,000,000	23,999	12/08/2021
CVHM2001	KISVN	11 tháng	5.00000 : 1	3,100	2,000,000	94,567	14/12/2020
CVHM2005	HCM	6 tháng	10.00000 : 1	1,400	5,000,000	79,000	12/01/2021
CVHM2006	KISVN	9 tháng	20.00000 : 1	1,000	3,000,000	84,888	23/04/2021
CVHM2007	SSI	5 tháng	5.00000 : 1	2,900	10,000,000	75,000	04/02/2021
CVHM2008	KISVN	9 tháng	10.00000 : 1	1,400	3,500,000	88,888	09/06/2021
CVHM2009	HCM	6 tháng	10.00000 : 1	1,400	5,000,000	72,000	30/03/2021
CVHM2010	HCM	7 tháng	10.00000 : 1	1,300	5,000,000	76,500	29/04/2021
CVIC2001	KISVN	11 tháng	5.00000 : 1	3,800	2,000,000	126,468	14/12/2020
CVIC2004	KISVN	9 tháng	20.00000 : 1	1,000	3,000,000	99,999	23/04/2021
CVIC2005	KISVN	9 tháng	10.00000 : 1	1,500	3,000,000	106,868	09/06/2021
CVIC2006	HCM	6 tháng	10.00000 : 1	1,700	5,000,000	87,000	30/03/2021
CVIC2007	KISVN	4 tháng	20.00000 : 1	1,000	2,500,000	111,222	26/02/2021
CVJC2001	KISVN	11 tháng	10.00000 : 1	2,400	2,000,000	173,137	14/12/2020
CVJC2004	KISVN	9 tháng	20.00000 : 1	1,200	2,000,000	115,511	23/04/2021
CVJC2005	SSI	5 tháng	10.00000 : 1	2,000	15,000,000	100,000	04/02/2021
CVJC2006	KISVN	9 tháng	20.00000 : 1	1,000	5,000,000	111,111	09/06/2021
CVNM2002	KISVN	11 tháng	4.04859 : 1	3,200	3,000,000	114,260	14/12/2020
CVNM2007	KISVN	9 tháng	8.20300 : 1	2,400	2,000,000	113,930	08/03/2021
CVNM2008	HCM	6 tháng	8.20300 : 1	1,800	5,000,000	93,514	12/01/2021
CVNM2010	SSI	5 tháng	10.00000 : 1	2,680	13,000,000	110,000	04/02/2021
CVNM2011	KISVN	9 tháng	20.00000 : 1	1,100	5,000,000	133,333	09/06/2021
CVNM2012	VND	6 tháng	2.00000 : 1	7,700	1,000,000	110,000	26/03/2021
CVNM2013	HCM	6 tháng	10.00000 : 1	1,900	5,000,000	104,000	30/03/2021
CVNM2014	VCI	6 tháng	5.00000 : 1	2,000	1,000,000	140,000	07/04/2021
CVNM2015	MBS	4 tháng	10.00000 : 1	1,750	2,000,000	103,000	25/02/2021
CVNM2016	KISVN	0	20.00000 : 1	1,000	-	113,388	26/02/2021
CVPB2008	HCM	6 tháng	2.00000 : 1	1,800	5,000,000	22,000	12/01/2021
CVPB2010	VND	6 tháng	1.00000 : 1	4,700	2,000,000	24,000	26/03/2021
CVPB2011	HCM	7 tháng	2.00000 : 1	1,900	5,000,000	24,000	29/04/2021
CVPB2012	HCM	6 tháng	2.00000 : 1	2,000	5,000,000	23,000	30/03/2021
CVPB2013	VCI	6 tháng	1.00000 : 1	2,000	1,000,000	27,000	07/04/2021
CVPB2014	MBS	3.5 tháng	2.00000 : 1	1,700	2,000,000	23,700	05/02/2021
CVRE2003	KISVN	11 tháng	2.00000 : 1	3,000	3,000,000	37,999	14/12/2020
CVRE2007	KISVN	10 tháng	5.00000 : 1	1,520	2,000,000	33,333	01/04/2021
CVRE2008	HCM	6 tháng	4.00000 : 1	1,200	5,000,000	26,000	12/01/2021
CVRE2009	KISVN	10 tháng	5.00000 : 1	1,400	3,000,000	30,999	25/05/2021
CVRE2010	KISVN	6 tháng	4.00000 : 1	1,100	2,000,000	29,999	16/02/2021
CVRE2011	KISVN	9 tháng	4.00000 : 1	1,500	2,500,000	31,888	09/06/2021
CVRE2012	HCM	6 tháng	4.00000 : 1	1,300	5,000,000	26,500	30/03/2021

Nguồn: FiinPro, YSVN



We Create **Fortune**

CÔNG TY CHỨNG KHOÁN YUANTA VIỆT NAM

Phòng phân tích khối khách hàng cá nhân

Nguyễn Thế Minh

Giám đốc Nghiên cứu Phân tích

+84 28 3622 6868 ext 3826

minh.nguyen@yuantan.com.vn

Lý Thị Hiền

Trưởng phòng NC-PT

+84 28 3622 6868 ext 3908

hien.ly@yuantan.com.vn

Quách Đức Khánh

Chuyên viên phân tích cao cấp

+84 28 3622 6868 ext 3833

khanh.quach@yuantan.com.vn

Nguyễn Trịnh Ngọc Hồng

Chuyên viên phân tích cao cấp

+84 28 3622 6868 ext 3832

hong.nguyen@yuantan.com.vn

Phạm Tấn Phát

Chuyên viên phân tích cao cấp

+84 28 3622 6868 ext 3880

phat.pham@yuantan.com.vn

Phòng Môi giới khách hàng cá nhân

Nguyễn Thanh Tùng

Giám đốc Môi giới Hội Sở

+84 28 3622 6868 ext 3609

tung.nguyen@yuantan.com.vn

Phạm Đức Thành

Giám đốc Khu vực Miền Bắc

+84 28 3622 6868 ext 3416

thanh.pham@yuantan.com.vn

Nguyễn Mạnh Hoạch

Giám đốc Khu vực Miền Nam (KV TP.HCM)

+84 28 3622 6868 ext 3847

hoach.nguyen@yuantan.com.vn

Lương Kỳ Ty

Giám đốc chi nhánh Chợ Lớn

+84 28 3622 6868 ext 3653

ty.luong@yuantan.com.vn

Bùi Quốc Phong

Giám đốc chi nhánh Đồng Nai

+84 28 3622 6868 ext 3701

phong.bui@yuantan.com.vn

Võ Thị Thu Thủy

Giám đốc chi nhánh Bình Dương

+84 28 3622 6868 ext 3505

thuy.vo@yuantan.com.vn

Nguyễn Việt Quang

Giám đốc chi nhánh Hà Nội

+84 28 3622 6868 ext 3404

quang.nguyen@yuantan.com.vn

Võ Đình Tuấn

Giám đốc chi nhánh Đà Nẵng

+84 28 3622 6868 ext 3301

tuan.vo@yuantan.com.vn

Đinh Thị Thu Cúc

Giám đốc chi nhánh Vũng Tàu

+84 28 3622 6868 ext 3203

cuc.dinh@yuantan.com.vn



Appendix A: Important Disclosures

Analyst Certification

Each research analyst primarily responsible for the content of this research report, in whole or in part, certifies that with respect to each security or issuer that the analyst covered in this report: (1) all of the views expressed accurately reflect his or her personal views about those securities or issuers; and (2) no part of his or her compensation was, is, or will be, directly or indirectly, related to the specific recommendations or views expressed by that research analyst in the research report.

Ratings Definitions

BUY: We have a positive outlook on the stock based on our expected absolute or relative return over the investment period. Our thesis is based on our analysis of the company's outlook, financial performance, catalysts, valuation and risk profile. We recommend investors add to their position.

HOLD-Outperform: In our view, the stock's fundamentals are relatively more attractive than peers at the current price. Our thesis is based on our analysis of the company's outlook, financial performance, catalysts, valuation and risk profile.

HOLD-Underperform: In our view, the stock's fundamentals are relatively less attractive than peers at the current price. Our thesis is based on our analysis of the company's outlook, financial performance, catalysts, valuation and risk profile.

SELL: We have a negative outlook on the stock based on our expected absolute or relative return over the investment period. Our thesis is based on our analysis of the company's outlook, financial performance, catalysts, valuation and risk profile. We recommend investors reduce their position.

Under Review: We actively follow the company, although our estimates, rating and target price are under review.

Restricted: The rating and target price have been suspended temporarily to comply with applicable regulations and/or Yuanta policies.

Note: Yuanta research coverage with a Target Price is based on an investment period of 12 months. Greater China Discovery Series coverage does not have a formal 12-month Target Price and the recommendation is based on an investment period specified by the analyst in the report.

Global Disclaimer

© 2020 Yuanta. All rights reserved. The information in this report has been compiled from sources we believe to be reliable, but we do not hold ourselves responsible for its completeness or accuracy. It is not an offer to sell or solicitation of an offer to buy any securities. All opinions and estimates included in this report constitute our judgment as of this date and are subject to change without notice.

This report provides general information only. Neither the information nor any opinion expressed herein constitutes an offer or invitation to make an offer to buy or sell securities or other investments. This material is prepared for general circulation to clients and is not intended to provide tailored investment advice and does not take into account the individual financial situation and objectives of any specific person who may receive this report. Investors should seek financial advice regarding the appropriateness of investing in any securities, investments or investment strategies discussed or recommended in this report. The information contained in this report has been compiled from sources believed to be reliable but no representation or warranty, express or implied, is made as to its accuracy, completeness or correctness. This report is not (and should not be construed as) a solicitation to act as securities broker or dealer in any jurisdiction by any person or company that is not legally permitted to carry on such business in that jurisdiction.

Yuanta research is distributed in the United States only to Major U.S. Institutional Investors (as defined in Rule 15a-6 under the Securities Exchange Act of 1934, as amended and SEC staff interpretations thereof). All transactions by a US person in the securities mentioned in this report must be effected through a registered broker-dealer under Section 15 of the Securities Exchange Act of 1934, as amended. Yuanta research is distributed in Taiwan by Yuanta Securities Investment Consulting. Yuanta research is distributed in Hong Kong by Yuanta Securities (Hong Kong) Co. Limited, which is licensed in Hong Kong by the Securities and Futures Commission for regulated activities, including Type 4 regulated activity (advising on securities). In Hong Kong, this research report may not be redistributed, retransmitted or disclosed, in whole or in part or and any form or manner, without the express written consent of Yuanta Securities (Hong Kong) Co. Limited.