



Tích cực trở lại

25/12/2020

Thị trường chứng quyền có diễn biến tích cực trở lại với thanh khoản tăng so với phiên trước và các mã chứng quyền tăng điểm chiếm áp đảo. Tuy vậy, chúng tôi vẫn thấy sự thận trọng trên thị trường chứng quyền khi mức tăng của nhiều chứng quyền không lớn, mặc dù cổ phiếu cơ sở hồi phục mạnh mẽ. Các chứng quyền của HPG vẫn là tâm điểm thu hút dòng tiền, trong đó đáng chú ý nhất là chứng quyền CHPG2014 với giá trị giao dịch lên tới hơn 11.5 tỷ đồng. Chúng tôi cho rằng thị trường cơ sở có thể duy trì đà tăng ở phiên kế tiếp, tuy vậy, chúng tôi đánh giá rủi ro của thị trường vẫn ở mức cao, do đó, NĐT nên tiếp tục thận trọng và hạn chế giải ngân ở giai đoạn hiện tại.

Giá trị giao dịch và Khối lượng giao dịch

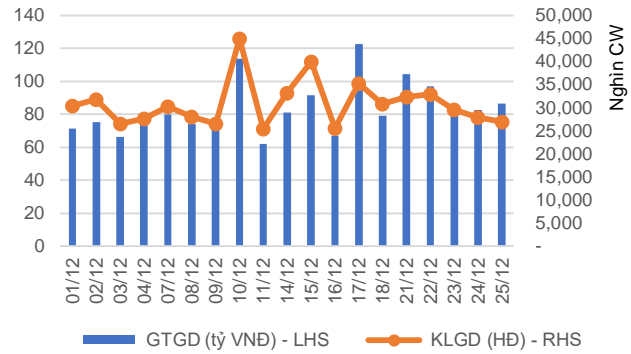

Phân bổ GTGD theo mã chứng quyền

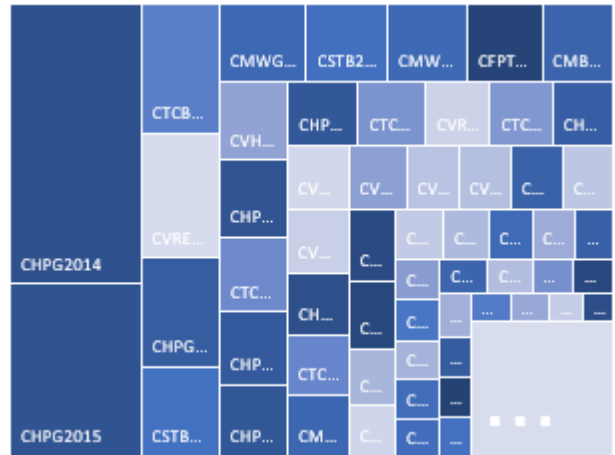

Phân bổ GTGD theo mã chứng khoán cơ sở

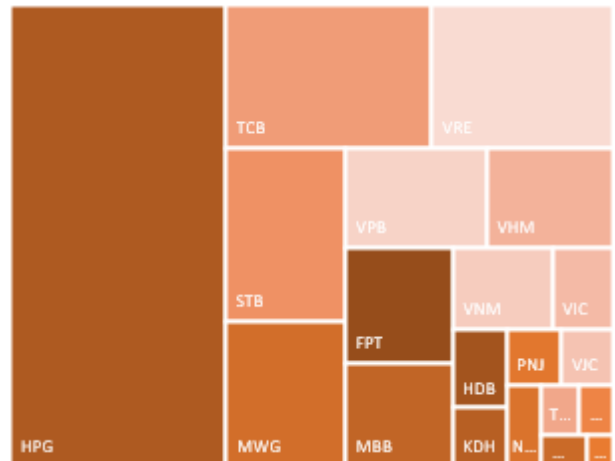



We Create Fortune

KẾT QUẢ GIAO DỊCH TRONG PHIÊN VÀ CÁC CHỈ SỐ LIÊN QUAN

Mã	Thay đổi(+/-%)	Đóng cửa	KLGD (Hợp đồng)	GTGD (tỷ VNĐ)	Trạng thái tiền	Premium	Đòn bẩy	Số phiên còn lại	Độ biến động ngầm định
CEIB2001	-2.5%	1,180	83,740	0.10	ITM	60.3%		89	295%
CFPT2008	-2.7%	2,180	177,260	0.38	ITM	0.1%	5.39	12	0%
CFPT2010	1.0%	8,000	8,020	0.06	ITM	4.2%	5.78	65	38%
CFPT2011	3.1%	2,340	807,990	1.84	ITM	3.6%	4.50	67	47%
CFPT2012	2.0%	2,030	514,950	1.02	ITM	6.2%	4.61	89	45%
CFPT2013	-1.6%	4,800	100	-	ITM	6.9%	4.78	70	53%
CFPT2014	-7.5%	3,700	570	-	ITM	8.3%	5.28	73	47%
CFPT2015	1.5%	1,990	215,920	0.43	ITM	4.1%	5.07	59	47%
CFPT2016	2.5%	2,500	36,310	0.09	ITM	8.5%	3.77	125	50%
CHDB2007	0.8%	2,600	408,490	1.04	ITM	3.0%	2.95	85	58%
CHDB2008	-1.9%	2,030	146,800	0.28	OTM	41.7%	1.29	89	158%
CHPG2010	1.6%	4,350	279,340	1.20	ITM	1.4%	2.84	69	51%
CHPG2012	0.0%	22,480	-	-	ITM	20.2%	1.81	15	472%
CHPG2014	6.5%	23,950	494,980	11.60	ITM	23.8%	1.69	80	228%
CHPG2015	7.3%	23,730	308,070	7.14	ITM	23.3%	1.72	45	301%
CHPG2016	6.1%	11,350	151,250	1.69	ITM	23.2%	1.80	12	500%
CHPG2017	0.3%	3,010	520,340	1.55	ITM	0.4%	3.37	37	0%
CHPG2018	0.6%	3,140	461,730	1.43	ITM	4.4%	3.08	98	59%
CHPG2020	15.2%	17,650	103,070	1.58	ITM	7.1%	2.27	130	84%
CHPG2021	4.6%	8,250	50,440	0.40	ITM	1.8%	2.47	67	71%
CHPG2022	8.1%	8,000	369,640	2.70	ITM	5.5%	2.52	89	86%
CHPG2023	7.1%	12,000	106,700	1.24	ITM	-0.6%	3.40	10	0%
CHPG2024	5.3%	7,000	23,900	0.16	ITM	1.8%	2.89	70	57%
CHPG2025	6.1%	9,100	22,150	0.20	ITM	5.8%	3.93	73	59%
CKDH2001	1.9%	1,590	153,510	0.24	ITM	14.5%	3.44	98	74%
CKDH2002	-5.1%	1,880	91,110	0.17	ITM	22.5%	2.57	164	76%
CKDH2003	3.3%	1,260	495,490	0.59	ITM	6.0%	5.23	37	73%
CMBB2007	0.9%	4,680	20,930	0.10	ITM	-0.8%	2.84	12	0%
CMBB2008	4.3%	7,050	4,690	0.03	ITM	1.8%	3.66	65	46%
CMBB2009	0.0%	4,090	266,150	1.05	ITM	17.7%	2.57	67	138%
CMBB2010	6.2%	8,060	225,380	1.76	ITM	4.2%	2.78	119	57%
CMBB2011	3.0%	7,520	71,540	0.51	ITM	1.8%	3.06	53	64%
CMSN2006	-1.9%	5,650	11,210	0.06	ITM	0.9%	2.96	12	125%
CMSN2007	1.0%	3,030	26,910	0.08	ITM	4.4%	2.71	85	75%
CMSN2009	-3.0%	2,550	32,950	0.08	ITM	4.8%	3.08	98	60%
CMSN2010	4.3%	14,710	2,390	0.03	ITM	1.1%	2.82	65	49%
CMSN2011	1.2%	6,510	420	-	ITM	2.5%	2.53	67	77%
CMSN2012	-5.1%	13,150	180	-	ITM	9.4%	2.97	73	95%
CMSN2013	2.3%	1,330	152,280	0.19	OTM	12.2%	5.51	44	57%
CMSN2014	-3.2%	920	24,280	0.02	OTM	17.7%	3.42	45	81%
CMWG2010	11.7%	3,910	35,070	0.13	ITM	0.8%	3.07	12	115%
CMWG2012	3.3%	8,260	151,480	1.18	ITM	2.4%	2.87	29	108%
CMWG2013	2.6%	15,450	100	-	ITM	7.1%	3.25	130	52%
CMWG2014	2.3%	3,500	1,250	-	ITM	2.1%	7.97	8	81%
CMWG2015	4.0%	2,600	863,870	2.13	ITM	6.3%	3.78	94	52%
CMWG2016	-2.2%	2,200	932,940	1.94	ITM	9.7%	3.88	117	49%
CNVL2002	2.3%	2,200	106,620	0.21	ITM	1.9%	6.26	51	34%
CNVL2003	0.8%	1,210	571,880	0.68	ITM	14.4%	4.06	118	58%
CPNJ2006	0.5%	1,930	75,880	0.14	ITM	0.0%	4.06	12	0%
CPNJ2008	0.2%	5,660	22,650	0.13	ITM	0.0%	2.77	29	0%
CPNJ2009	-2.1%	2,770	37,230	0.11	ITM	3.2%	3.38	67	60%
CPNJ2010	3.9%	2,910	191,460	0.55	ITM	2.9%	5.05	30	65%
CREE2005	-4.0%	3,850	15,190	0.06	ITM	-0.2%	3.12	12	0%
CREE2006	-2.2%	2,240	99,100	0.22	ITM	6.2%	4.52	94	46%
CSBT2007	-1.4%	3,400	177,490	0.53	ITM	5.7%	3.01	85	72%
CSTB2006	2.7%	2,270	57,710	0.12	ITM	2.8%	3.48	69	53%
CSTB2007	-2.4%	3,300	648,370	2.00	ITM	3.8%	2.52	85	77%



We Create Fortune

CSTB2010	0.0%	2,850	96,060	0.27	ITM	4.4%	2.77	118	57%
CSTB2011	6.7%	3,180	81,900	0.25	ITM	4.3%	4.41	65	49%
CSTB2012	4.5%	4,180	89,790	0.38	ITM	1.4%	3.76	67	34%
CSTB2013	-0.6%	5,150	454,680	2.22	ITM	1.2%	3.22	53	50%
CSTB2014	2.8%	5,600	40,480	0.22	ITM	3.8%	2.82	119	52%
CSTB2015	0.0%	1,800	332,150	0.57	ITM	3.7%	4.25	45	63%
CSTB2016	14.1%	2,100	185,660	0.37	ITM	8.2%	3.36	89	66%
CTCB2007	1.4%	4,260	725,730	3.20	ITM	-3.5%	3.47	12	0%
CTCB2009	16.2%	8,030	163,230	1.19	ITM	1.6%	3.56	65	44%
CTCB2010	7.8%	4,300	387,690	1.61	ITM	1.9%	3.34	67	49%
CTCB2011	18.5%	7,110	67,570	0.44	ITM	0.5%	4.12	30	40%
CTCB2012	19.9%	9,350	164,110	1.37	ITM	6.1%	2.87	153	52%
CTCB2013	14.6%	7,630	185,360	1.28	ITM	3.7%	3.56	89	49%
CTCH2001	-3.2%	1,220	204,820	0.25	OTM	38.8%	1.63	98	118%
CTCH2002	-2.8%	1,050	217,740	0.23	OTM	29.9%	1.74	37	160%
CTCH2003	-0.8%	1,320	75,930	0.10	OTM	46.4%	1.57	164	102%
CVHM2005	22.1%	1,050	625,590	0.58	ITM	2.2%	7.76	12	67%
CVHM2006	-9.6%	660	1,825,730	1.17	ITM	12.0%	4.22	85	57%
CVHM2007	2.6%	2,750	641,590	1.71	ITM	1.3%	5.95	29	42%
CVHM2008	-2.9%	1,340	63,920	0.08	OTM	16.8%	3.65	118	56%
CVHM2009	0.0%	2,000	134,910	0.26	ITM	5.0%	3.97	67	60%
CVHM2010	-0.6%	1,750	93,540	0.16	ITM	7.3%	4.07	89	54%
CVIC2004	-2.2%	870	418,520	0.36	ITM	10.9%	4.22	85	57%
CVIC2005	0.6%	1,630	430,030	0.68	OTM	16.3%	3.69	118	55%
CVIC2006	-2.5%	2,330	184,770	0.43	ITM	4.2%	4.19	67	53%
CVIC2007	0.0%	660	115,960	0.08	OTM	17.5%	3.22	45	86%
CVJC2004	1.9%	1,060	153,040	0.15	ITM	8.6%	4.60	85	52%
CVJC2005	7.6%	2,700	83,300	0.21	ITM	0.9%	4.65	29	47%
CVJC2006	1.6%	1,310	436,580	0.55	ITM	9.1%	3.94	118	51%
CVNM2007	0.0%	1,200	66,420	0.07	OTM	13.6%	4.69	51	59%
CVNM2008	-2.5%	1,950	50,210	0.10	ITM	0.5%	6.76	12	46%
CVNM2010	-2.2%	2,630	338,690	0.83	OTM	25.0%	2.10	29	184%
CVNM2011	0.0%	960	745,550	0.70	OTM	39.9%	1.21	118	90%
CVNM2012	-1.4%	4,930	37,520	0.19	OTM	10.0%	5.95	65	45%
CVNM2013	0.0%	1,700	280,680	0.47	ITM	11.0%	4.37	67	63%
CVNM2014	0.0%	840	75,000	0.06	OTM	32.3%	2.01	73	55%
CVNM2015	-0.6%	1,710	37,800	0.06	ITM	10.2%	4.61	44	77%
CVNM2016	3.0%	680	52,470	0.03	OTM	16.5%	3.41	45	84%
CVPB2008	6.1%	5,200	52,180	0.25	ITM	-0.3%	3.12	12	0%
CVPB2010	14.1%	9,410	8,740	0.08	ITM	2.8%	3.27	65	60%
CVPB2011	4.7%	4,650	246,880	1.06	ITM	2.5%	3.23	89	45%
CVPB2012	9.1%	5,020	227,050	1.06	ITM	1.7%	3.12	67	50%
CVPB2013	0.0%	7,140	16,430	0.11	ITM	5.0%	3.84	73	55%
CVPB2014	9.5%	4,600	2,660	0.01	ITM	1.2%	3.50	30	70%
CVPB2015	12.4%	8,820	2,910	0.02	ITM	7.1%	3.06	153	49%
CVPB2016	15.7%	7,010	156,190	1.04	ITM	4.6%	3.85	89	46%
CVPB2017	3.1%	1,330	568,200	0.74	ITM	36.3%	1.59	89	174%
CVRE2007	0.0%	650	522,400	0.32	OTM	20.1%	3.66	69	67%
CVRE2008	4.3%	1,200	53,680	0.06	ITM	1.1%	6.15	12	66%
CVRE2009	2.1%	960	1,348,250	1.24	OTM	17.6%	3.52	107	61%
CVRE2010	-1.1%	920	76,220	0.07	ITM	10.6%	4.87	37	73%
CVRE2011	-11.9%	1,180	1,166,760	1.31	OTM	20.2%	3.34	118	62%
CVRE2012	0.0%	1,660	448,050	0.74	ITM	8.8%	3.69	67	72%
CVRE2013	2.3%	6,310	203,210	1.24	ITM	11.0%	3.48	153	48%
CVRE2014	1.9%	5,300	625,140	3.10	ITM	7.7%	4.23	89	50%

Nguồn: FiinPro, YSVN

Premium = (Giá thực hiện + Giá chứng quyền x Tỷ lệ chuyển đổi) - Giá hiện tại của CKCS (Chênh lệch giữa Giá hòa vốn và giá hiện tại của CKCS).
Đòn bẩy (Effective gearing) càng cao thì độ biến động theo CKCS càng lớn.
Đề hạn chế rủi ro, NĐT nên lựa chọn những Chứng quyền đang có Trạng thái tiền dương (ITM), có Tỷ lệ Premium hoặc Độ biến động ngầm định thấp.
Ngoài ra, NĐT cũng nên ưu tiên giao dịch các Chứng quyền có Số phiên còn lại (thời gian tới khi đáo hạn) cao (trên 02 tuần) để hạn chế rủi ro.)



BẢNG TỔNG HỢP KHUYẾN NGHỊ KỸ THUẬT CỔ PHIẾU CƠ SỞ

Mã	Giá khuyến nghị	Giá hiện tại	Xu hướng ngắn hạn	Xu hướng trung hạn	Mức mục tiêu ngắn hạn	Upside ngắn hạn so với giá hiện tại	Mức cắt lỗ ngắn hạn	Reward/Risk
CTD	61.00	74.00	TĂNG	GIẢM	68.41	12%	68.29	(1.02)
DPM	17.15	18.70	TĂNG	TĂNG	18.66	9%	18.19	(1.45)
FPT	53.40	57.60	TĂNG	TĂNG	60.02	12%	55.86	(2.69)
HDB	25.20	24.00	GIẢM	TĂNG	27.59	9%	24.68	4.55
HPG	38.20	40.75	TĂNG	TĂNG	44.20	16%	38.12	72.70
MBB	18.70	23.10	TĂNG	TĂNG	21.90	17%	22.24	(0.91)
MSN		82.50	GIẢM	TĂNG			85.61	-
MWG	111.10	118.50	TĂNG	TĂNG	130.13	17%	115.08	(4.78)
NVL	62.80	66.50	TĂNG	TĂNG	70.96	13%	64.31	(5.40)
PNJ		77.70	GIẢM	TĂNG			79.82	-
REE	48.60	48.00	TĂNG	TĂNG	57.18	18%	46.42	3.94
ROS	2.50	2.46	TĂNG	GIẢM	4.89	96%	2.17	7.24
STB	14.60	16.95	TĂNG	TĂNG	15.76	8%	16.19	(0.73)
TCB	23.35	29.55	GIẢM	TĂNG	24.97	7%	29.59	(0.26)
VHM	78.50	87.60	TĂNG	TĂNG	85.01	8%	84.41	(1.10)
VIC	109.00	105.90	TĂNG	TĂNG	124.51	14%	103.62	2.88
VJC	104.90	125.90	TĂNG	TĂNG	114.16	9%	122.20	(0.54)
VNM	110.90	109.00	GIẢM	TĂNG	122.93	11%	112.47	(7.67)
VPB	25.00	32.50	TĂNG	TĂNG	27.91	12%	30.80	(0.50)
VRE	27.20	30.45	TĂNG	TĂNG	30.02	10%	29.27	(1.36)

Nguồn: YSVN

ĐỘ BIẾN ĐỘNG NGẪM ĐỊNH CỦA CHỨNG QUYỀN VS. ĐỘ BIẾN ĐỘNG QUÁ KHỨ CỦA CKCS

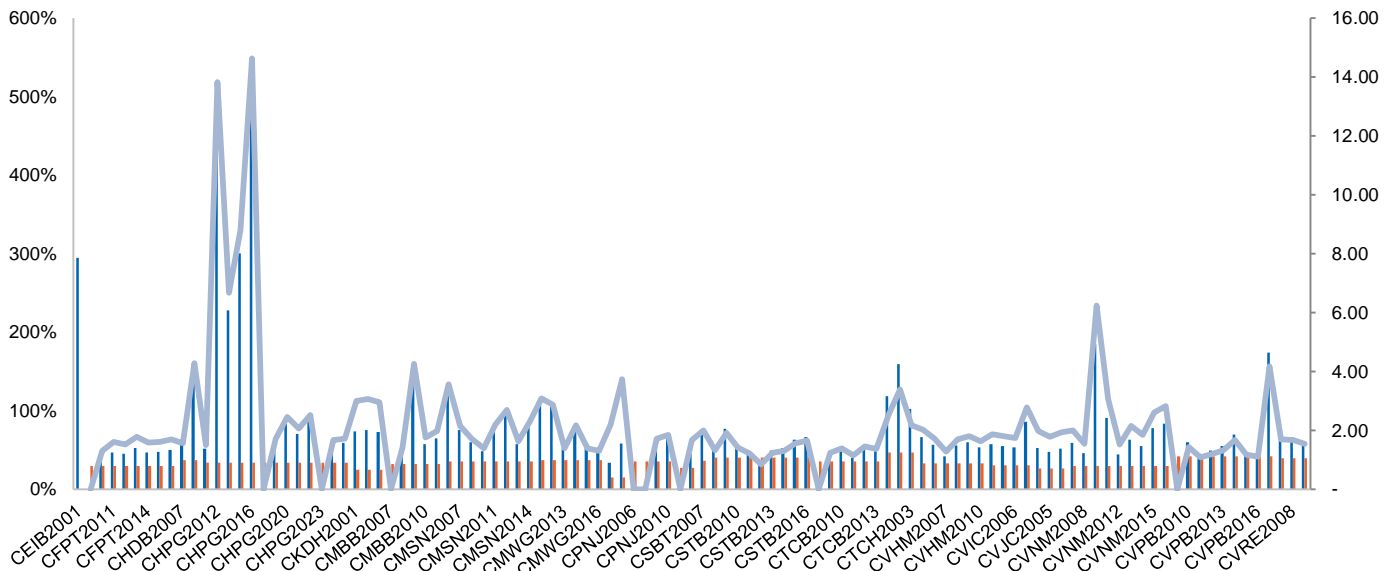

Nguồn: YSVN

(*) Cột màu cam là Độ biến động quá khứ của cổ phiếu cơ sở; Cột màu xanh là Độ biến động ngầm định của CW; Đường trend line màu xanh là tỷ lệ Độ biến động ngầm định/Độ biến động lịch sử.

(*) NĐT có thể sử dụng "Độ biến động ngầm định" để so sánh các chứng quyền có cùng chứng khoán cơ sở. Độ biến động ngầm định càng lớn thì kỳ vọng về mức độ biến động giá của CKCS càng cao (hay nói cách khác, Độ biến động ngầm định càng lớn thì chứng quyền càng đắt).



We Create Fortune

THÔNG TIN CHỨNG QUYỀN

Mã chứng quyền	TCPH	Thời hạn	Tỷ lệ chuyển đổi	Giá phát hành	Khối lượng phát hành	Giá thực hiện	Ngày giao dịch cuối cùng
CEIB2001	KISVN	0	10.0000 : 1	1,000	-	18,818	29/04/2021
CFPT2008	HCM	6 tháng	4.89550 : 1	1,500	5,000,000	46,997	12/01/2021
CFPT2010	VND	6 tháng	1.00000 : 1	7,900	1,000,000	52,000	26/03/2021
CFPT2011	HCM	6 tháng	5.00000 : 1	1,700	5,000,000	48,000	30/03/2021
CFPT2012	HCM	7 tháng	5.00000 : 1	1,500	5,000,000	51,000	29/04/2021
CFPT2013	BSC	6 tháng	2.00000 : 1	3,800	1,500,000	52,000	02/04/2021
CFPT2014	VCI	6 tháng	2.00000 : 1	2,000	1,000,000	55,000	07/04/2021
CFPT2015	SSI	5 tháng	5.00000 : 1	2,070	5,000,000	50,000	18/03/2021
CFPT2016	SSI	8 tháng	5.00000 : 1	2,580	5,000,000	50,000	18/06/2021
CHDB2007	KISVN	9 tháng	3.03026 : 1	1,300	2,000,000	16,831	23/04/2021
CHDB2008	KISVN	6 tháng	4.00000 : 1	1,000	3,000,000	25,888	29/04/2021
CHPG2010	KISVN	10 tháng	3.27240 : 1	1,800	2,000,000	27,079	01/04/2021
CHPG2012	SSI	6 tháng	1.00000 : 1	6,100	3,000,000	26,500	15/01/2021
CHPG2014	SSI	9 tháng	1.00000 : 1	7,200	3,000,000	26,500	16/04/2021
CHPG2015	SSI	7.5 tháng	1.00000 : 1	6,700	3,000,000	26,500	26/02/2021
CHPG2016	HCM	6 tháng	2.00000 : 1	2,200	5,000,000	27,500	12/01/2021
CHPG2017	KISVN	6 tháng	4.00000 : 1	1,000	3,000,000	28,888	16/02/2021
CHPG2018	KISVN	9 tháng	4.00000 : 1	1,200	3,000,000	29,999	12/05/2021
CHPG2020	VND	9 tháng	1.00000 : 1	5,700	1,000,000	26,000	27/06/2021
CHPG2021	HCM	6 tháng	2.00000 : 1	2,400	5,000,000	25,000	30/03/2021
CHPG2022	HCM	7 tháng	2.00000 : 1	2,100	5,000,000	27,000	29/04/2021
CHPG2023	ACBS	3 tháng	1.00000 : 1	2,100	2,000,000	28,500	08/01/2021
CHPG2024	BSC	6 tháng	2.00000 : 1	2,200	2,000,000	27,500	02/04/2021
CHPG2025	VCI	6 tháng	1.00000 : 1	2,000	1,000,000	34,000	07/04/2021
CKDH2001	KISVN	7 tháng	4.00000 : 1	1,400	3,000,000	26,222	12/05/2021
CKDH2002	KISVN	10 tháng	4.00000 : 1	1,600	3,000,000	27,333	12/08/2021
CKDH2003	KISVN	4 tháng	4.00000 : 1	1,100	4,000,000	25,111	16/02/2021
CMBB2007	HCM	6 tháng	1.73920 : 1	1,400	5,000,000	14,783	12/01/2021
CMBB2008	VND	6 tháng	0.86950 : 1	3,400	3,000,000	17,390	26/03/2021
CMBB2009	HCM	6 tháng	2.00000 : 1	1,700	5,000,000	19,000	30/03/2021
CMBB2010	SSI	8 tháng	1.00000 : 1	4,600	3,000,000	16,000	10/06/2021
CMBB2011	SSI	5 tháng	1.00000 : 1	3,800	3,000,000	16,000	10/03/2021
CMSN2006	HCM	6 tháng	4.94100 : 1	1,900	5,000,000	55,339	12/01/2021
CMSN2007	KISVN	9 tháng	9.88200 : 1	1,400	3,000,000	56,197	23/04/2021
CMSN2009	KISVN	9 tháng	9.88200 : 1	1,200	3,000,000	61,267	12/05/2021
CMSN2010	VND	6 tháng	1.97640 : 1	4,800	1,500,000	54,351	26/03/2021
CMSN2011	HCM	6 tháng	5.00000 : 1	2,000	5,000,000	52,000	30/03/2021
CMSN2012	VCI	6 tháng	1.97640 : 1	2,000	1,000,000	64,233	07/04/2021
CMSN2013	MBS	4 tháng	4.94100 : 1	2,250	2,000,000	85,973	25/02/2021
CMSN2014	KISVN	4 tháng	10.00000 : 1	1,100	2,500,000	87,878	26/02/2021
CMWG2010	HCM	6 tháng	9.86200 : 1	1,400	5,000,000	80,868	12/01/2021
CMWG2012	SSI	5 tháng	5.00000 : 1	4,390	10,000,000	80,000	04/02/2021
CMWG2013	VND	9 tháng	2.00000 : 1	12,000	1,000,000	96,000	27/06/2021
CMWG2014	BSC	3 tháng	4.00000 : 1	2,500	1,500,000	107,000	06/01/2021
CMWG2015	HCM	6 tháng	10.00000 : 1	1,900	5,000,000	100,000	06/05/2021
CMWG2016	HCM	7 tháng	10.00000 : 1	1,700	5,000,000	108,000	08/06/2021
CNVL2002	KISVN	9 tháng	4.78100 : 1	2,000	1,500,000	57,266	08/03/2021
CNVL2003	KISVN	9 tháng	10.00000 : 1	1,000	5,000,000	63,979	09/06/2021
CPNJ2006	HCM	6 tháng	9.92400 : 1	1,000	5,000,000	58,552	12/01/2021
CPNJ2008	SSI	5 tháng	4.96200 : 1	3,030	10,000,000	49,620	04/02/2021
CPNJ2009	HCM	6 tháng	8.00000 : 1	1,400	5,000,000	58,000	30/03/2021
CPNJ2010	MBS	3.5 tháng	4.96200 : 1	2,200	2,000,000	65,498	05/02/2021



We Create Fortune

CREE2005	HCM	6 tháng	4.00000 : 1	1,300	5,000,000	32,500	12/01/2021
CREE2006	HCM	6 tháng	4.00000 : 1	1,500	5,000,000	42,000	06/05/2021
CSBT2007	KISVN	9 tháng	1.93720 : 1	1,700	2,000,000	15,497	23/04/2021
CSTB2006	KISVN	10 tháng	2.00000 : 1	1,580	2,000,000	12,888	01/04/2021
CSTB2007	KISVN	10 tháng	2.00000 : 1	1,500	3,000,000	10,999	23/04/2021
CSTB2010	KISVN	9 tháng	2.00000 : 1	1,100	3,500,000	11,999	09/06/2021
CSTB2011	VND	6 tháng	1.00000 : 1	2,700	5,000,000	14,500	26/03/2021
CSTB2012	HCM	6 tháng	1.00000 : 1	2,500	5,000,000	13,000	30/03/2021
CSTB2013	SSI	5 tháng	1.00000 : 1	3,200	5,000,000	12,000	10/03/2021
CSTB2014	SSI	8 tháng	1.00000 : 1	3,800	5,000,000	12,000	10/06/2021
CSTB2015	KISVN	4 tháng	2.00000 : 1	1,200	3,000,000	13,979	26/02/2021
CSTB2016	KISVN	6 tháng	2.00000 : 1	1,200	3,000,000	14,141	29/04/2021
CTCB2007	HCM	6 tháng	2.00000 : 1	1,700	5,000,000	20,000	12/01/2021
CTCB2009	VND	6 tháng	1.00000 : 1	4,400	3,000,000	22,000	26/03/2021
CTCB2010	HCM	6 tháng	2.00000 : 1	2,000	5,000,000	21,500	30/03/2021
CTCB2011	MBS	3.5 tháng	1.00000 : 1	3,400	1,000,000	22,600	05/02/2021
CTCB2012	SSI	8 tháng	1.00000 : 1	5,400	5,000,000	22,000	28/07/2021
CTCB2013	SSI	5 tháng	1.00000 : 1	4,700	7,000,000	23,000	29/04/2021
CTCH2001	KISVN	7 tháng	4.00000 : 1	1,400	4,000,000	22,888	12/05/2021
CTCH2002	KISVN	4 tháng	4.00000 : 1	1,100	5,000,000	21,777	16/02/2021
CTCH2003	KISVN	10 tháng	4.00000 : 1	1,600	3,000,000	23,999	12/08/2021
CVHM2005	HCM	6 tháng	10.00000 : 1	1,400	5,000,000	79,000	12/01/2021
CVHM2006	KISVN	9 tháng	20.00000 : 1	1,000	3,000,000	84,888	23/04/2021
CVHM2007	SSI	5 tháng	5.00000 : 1	2,900	10,000,000	75,000	04/02/2021
CVHM2008	KISVN	9 tháng	10.00000 : 1	1,400	3,500,000	88,888	09/06/2021
CVHM2009	HCM	6 tháng	10.00000 : 1	1,400	5,000,000	72,000	30/03/2021
CVHM2010	HCM	7 tháng	10.00000 : 1	1,300	5,000,000	76,500	29/04/2021
CVIC2004	KISVN	9 tháng	20.00000 : 1	1,000	3,000,000	99,999	23/04/2021
CVIC2005	KISVN	9 tháng	10.00000 : 1	1,500	3,000,000	106,868	09/06/2021
CVIC2006	HCM	6 tháng	10.00000 : 1	1,700	5,000,000	87,000	30/03/2021
CVIC2007	KISVN	4 tháng	20.00000 : 1	1,000	2,500,000	111,222	26/02/2021
CVJC2004	KISVN	9 tháng	20.00000 : 1	1,200	2,000,000	115,511	23/04/2021
CVJC2005	SSI	5 tháng	10.00000 : 1	2,000	15,000,000	100,000	04/02/2021
CVJC2006	KISVN	9 tháng	20.00000 : 1	1,000	5,000,000	111,111	09/06/2021
CVNM2007	KISVN	9 tháng	8.20300 : 1	2,400	2,000,000	113,930	08/03/2021
CVNM2008	HCM	6 tháng	8.20300 : 1	1,800	5,000,000	93,514	12/01/2021
CVNM2010	SSI	5 tháng	10.00000 : 1	2,680	13,000,000	110,000	04/02/2021
CVNM2011	KISVN	9 tháng	20.00000 : 1	1,100	5,000,000	133,333	09/06/2021
CVNM2012	VND	6 tháng	2.00000 : 1	7,700	1,000,000	110,000	26/03/2021
CVNM2013	HCM	6 tháng	10.00000 : 1	1,900	5,000,000	104,000	30/03/2021
CVNM2014	VCI	6 tháng	5.00000 : 1	2,000	1,000,000	140,000	07/04/2021
CVNM2015	MBS	4 tháng	10.00000 : 1	1,750	2,000,000	103,000	25/02/2021
CVNM2016	KISVN	4 tháng	20.00000 : 1	1,000	2,500,000	113,388	26/02/2021
CVPB2008	HCM	6 tháng	2.00000 : 1	1,800	5,000,000	22,000	12/01/2021
CVPB2010	VND	6 tháng	1.00000 : 1	4,700	2,000,000	24,000	26/03/2021
CVPB2011	HCM	7 tháng	2.00000 : 1	1,900	5,000,000	24,000	29/04/2021
CVPB2012	HCM	6 tháng	2.00000 : 1	2,000	5,000,000	23,000	30/03/2021
CVPB2013	VCI	6 tháng	1.00000 : 1	2,000	1,000,000	27,000	07/04/2021
CVPB2014	MBS	3.5 tháng	2.00000 : 1	1,700	2,000,000	23,700	05/02/2021
CVPB2015	SSI	8 tháng	1.00000 : 1	5,600	5,000,000	26,000	28/07/2021
CVPB2016	SSI	5 tháng	1.00000 : 1	4,800	7,000,000	27,000	29/04/2021
CVPB2017	KISVN	0	10.00000 : 1	1,000	-	30,999	29/04/2021
CVRE2007	KISVN	10 tháng	5.00000 : 1	1,520	2,000,000	33,333	01/04/2021
CVRE2008	HCM	6 tháng	4.00000 : 1	1,200	5,000,000	26,000	12/01/2021
CVRE2009	KISVN	10 tháng	5.00000 : 1	1,400	3,000,000	30,999	25/05/2021
CVRE2010	KISVN	6 tháng	4.00000 : 1	1,100	2,000,000	29,999	16/02/2021



We Create **Fortune**

CVRE2011	KISVN	9 tháng	4.00000 : 1	1,500	2,500,000	31,888	09/06/2021
CVRE2012	HCM	6 tháng	4.00000 : 1	1,300	5,000,000	26,500	30/03/2021
CVRE2013	SSI	8 tháng	1.00000 : 1	5,000	5.000.000	27,500	28/07/2021
CVRE2014	SSI	5 tháng	1.00000 : 1	4,600	7,000,000	27,500	29/04/2021

Nguồn: FiinPro, YSVN



We Create **Fortune**

CÔNG TY CHỨNG KHOÁN YUANTA VIỆT NAM

Phòng phân tích khối khách hàng cá nhân

Nguyễn Thế Minh

Giám đốc Nghiên cứu Phân tích

+84 28 3622 6868 ext 3826

minh.nguyen@yuanta.com.vn

Lý Thị Hiền

Trưởng phòng NC-PT

+84 28 3622 6868 ext 3908

hien.ly@yuanta.com.vn

Quách Đức Khánh

Chuyên viên phân tích cao cấp

+84 28 3622 6868 ext 3833

khanh.quach@yuanta.com.vn

Nguyễn Trịnh Ngọc Hồng

Chuyên viên phân tích cao cấp

+84 28 3622 6868 ext 3832

hong.nguyen@yuanta.com.vn

Phạm Tấn Phát

Chuyên viên phân tích cao cấp

+84 28 3622 6868 ext 3880

phat.pham@yuanta.com.vn

Phòng Môi giới khách hàng cá nhân

Nguyễn Thanh Tùng

Giám đốc Môi giới Hội Sở

+84 28 3622 6868 ext 3609

tung.nguyen@yuanta.com.vn

Phạm Đức Thành

Giám đốc Khu vực Miền Bắc

+84 28 3622 6868 ext 3416

thanh.pham@yuanta.com.vn

Nguyễn Mạnh Hoạt

Giám đốc Khu vực Miền Nam (KV TP.HCM)

+84 28 3622 6868 ext 3847

hoat.nguyen@yuanta.com.vn

Lương Kỳ Ty

Giám đốc chi nhánh Chợ Lớn

+84 28 3622 6868 ext 3653

ty.luong@yuanta.com.vn

Bùi Quốc Phong

Giám đốc chi nhánh Đồng Nai

+84 28 3622 6868 ext 3701

phong.bui@yuanta.com.vn

Võ Thị Thu Thủy

Giám đốc chi nhánh Bình Dương

+84 28 3622 6868 ext 3505

thuy.vo@yuanta.com.vn

Nguyễn Việt Quang

Giám đốc chi nhánh Hà Nội

+84 28 3622 6868 ext 3404

quang.nguyen@yuanta.com.vn

Võ Đình Tuấn

Giám đốc chi nhánh Đà Nẵng

+84 28 3622 6868 ext 3301

tuan.vo@yuanta.com.vn

Đinh Thị Thu Cúc

Giám đốc chi nhánh Vũng Tàu

+84 28 3622 6868 ext 3203

cuc.dinh@yuanta.com.vn



Appendix A: Important Disclosures

Analyst Certification

Each research analyst primarily responsible for the content of this research report, in whole or in part, certifies that with respect to each security or issuer that the analyst covered in this report: (1) all of the views expressed accurately reflect his or her personal views about those securities or issuers; and (2) no part of his or her compensation was, is, or will be, directly or indirectly, related to the specific recommendations or views expressed by that research analyst in the research report.

Ratings Definitions

BUY: We have a positive outlook on the stock based on our expected absolute or relative return over the investment period. Our thesis is based on our analysis of the company's outlook, financial performance, catalysts, valuation and risk profile. We recommend investors add to their position.

HOLD-Outperform: In our view, the stock's fundamentals are relatively more attractive than peers at the current price. Our thesis is based on our analysis of the company's outlook, financial performance, catalysts, valuation and risk profile.

HOLD-Underperform: In our view, the stock's fundamentals are relatively less attractive than peers at the current price. Our thesis is based on our analysis of the company's outlook, financial performance, catalysts, valuation and risk profile.

SELL: We have a negative outlook on the stock based on our expected absolute or relative return over the investment period. Our thesis is based on our analysis of the company's outlook, financial performance, catalysts, valuation and risk profile. We recommend investors reduce their position.

Under Review: We actively follow the company, although our estimates, rating and target price are under review.

Restricted: The rating and target price have been suspended temporarily to comply with applicable regulations and/or Yuanta policies.

Note: Yuanta research coverage with a Target Price is based on an investment period of 12 months. Greater China Discovery Series coverage does not have a formal 12-month Target Price and the recommendation is based on an investment period specified by the analyst in the report.

Global Disclaimer

© 2020 Yuanta. All rights reserved. The information in this report has been compiled from sources we believe to be reliable, but we do not hold ourselves responsible for its completeness or accuracy. It is not an offer to sell or solicitation of an offer to buy any securities. All opinions and estimates included in this report constitute our judgment as of this date and are subject to change without notice.

This report provides general information only. Neither the information nor any opinion expressed herein constitutes an offer or invitation to make an offer to buy or sell securities or other investments. This material is prepared for general circulation to clients and is not intended to provide tailored investment advice and does not take into account the individual financial situation and objectives of any specific person who may receive this report. Investors should seek financial advice regarding the appropriateness of investing in any securities, investments or investment strategies discussed or recommended in this report. The information contained in this report has been compiled from sources believed to be reliable but no representation or warranty, express or implied, is made as to its accuracy, completeness or correctness. This report is not (and should not be construed as) a solicitation to act as securities broker or dealer in any jurisdiction by any person or company that is not legally permitted to carry on such business in that jurisdiction.

Yuanta research is distributed in the United States only to Major U.S. Institutional Investors (as defined in Rule 15a-6 under the Securities Exchange Act of 1934, as amended and SEC staff interpretations thereof). All transactions by a US person in the securities mentioned in this report must be effected through a registered broker-dealer under Section 15 of the Securities Exchange Act of 1934, as amended. Yuanta research is distributed in Taiwan by Yuanta Securities Investment Consulting. Yuanta research is distributed in Hong Kong by Yuanta Securities (Hong Kong) Co. Limited, which is licensed in Hong Kong by the Securities and Futures Commission for regulated activities, including Type 4 regulated activity (advising on securities). In Hong Kong, this research report may not be redistributed, retransmitted or disclosed, in whole or in part or and any form or manner, without the express written consent of Yuanta Securities (Hong Kong) Co. Limited.