



Sắc đỏ chiếm đa số

02/06/2021

Áp lực chốt lời ngắn hạn đã khiến nhiều cổ phiếu trong nhóm VN30 điều chỉnh trong phiên hôm nay và khiến cho hàng loạt chứng quyền trên thị trường đóng cửa trong sắc đỏ, tuy nhiên chúng tôi cho rằng đây chỉ là đợt điều chỉnh ngắn hạn và lành mạnh của thị trường. Chúng tôi tiếp tục khuyến nghị NĐT nắm giữ các chứng quyền của các cổ phiếu cơ sở đang có xu hướng ngắn hạn tích cực như HPG, STB, VPB, TCB, PNJ... và tránh nắm giữ hoặc mua vào các chứng quyền có mức giá hòa vốn cao bất thường.

Giá trị giao dịch và Khối lượng giao dịch

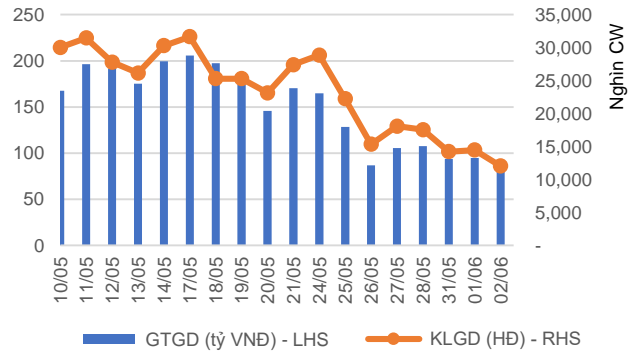

Phân bổ GTGD theo mã chứng quyền

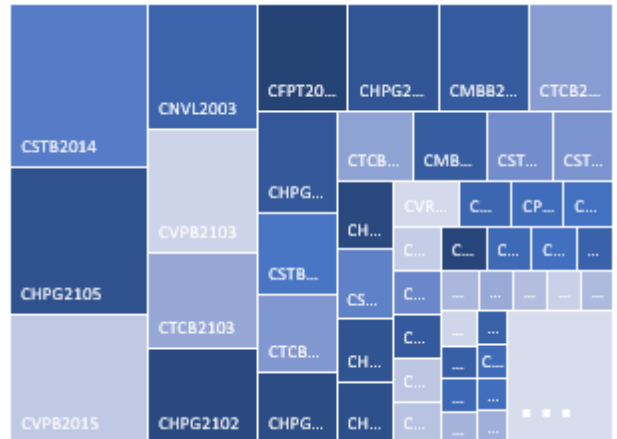

Phân bổ GTGD theo mã chứng khoán cơ sở

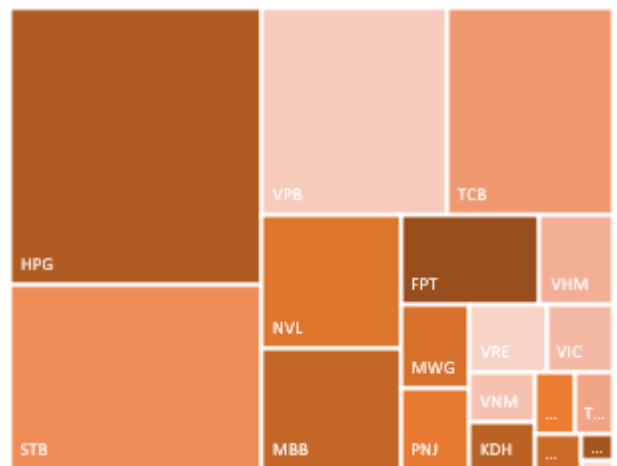

Nguồn: YSVN



We Create Fortune

KẾT QUẢ GIAO DỊCH TRONG PHIÊN VÀ CÁC CHỈ SỐ LIÊN QUAN

Mã	Thay đổi(+/-%)	Đóng cửa	KLGD (Hợp đồng)	GTGD (tỷ VNĐ)	Trạng thái tiền	Premium	Đòn bẩy	Số phiên còn lại	Độ biến động ngầm định
CFPT2016	-4.6%	9,830	302,100	3.04	ITM	16.0%	1.74	12	500%
CFPT2101	-10.3%	5,200	115,500	0.62	ITM	23.6%	2.63	21	288%
CHDB2101	-7.3%	3,800	69,400	0.27	ITM	43.8%	1.42	78	260%
CHPG2020	-8.7%	46,910	3,200	0.16	ITM	35.0%	1.15	17	500%
CHPG2101	-4.1%	9,890	122,000	1.23	ITM	60.1%	1.12	78	386%
CHPG2102	-8.6%	32,000	99,400	3.25	ITM	35.2%	1.68	21	500%
CHPG2103	-6.8%	15,840	108,500	1.76	ITM	36.4%	1.70	22	500%
CHPG2104	-6.5%	10,000	104,400	1.07	ITM	38.5%	1.76	21	489%
CHPG2105	-6.9%	16,460	379,200	6.41	ITM	38.7%	1.59	46	363%
CHPG2106	-4.7%	14,300	79,000	1.12	ITM	45.9%	1.37	60	287%
CHPG2107	-7.4%	6,850	423,200	3.04	OTM	73.4%	0.49	49	429%
CHPG2108	-8.0%	6,710	362,700	2.56	OTM	76.7%	0.35	49	425%
CKDH2002	-3.4%	3,950	164,400	0.66	ITM	9.2%	2.50	51	143%
CKDH2101	-4.2%	3,000	26,700	0.07	ITM	22.4%	2.43	78	148%
CKDH2102	-3.1%	6,150	30,100	0.19	ITM	9.9%	3.18	50	118%
CMBB2010	0.6%	22,440	137,400	3.03	ITM	-0.2%	1.72	6	0%
CMBB2101	-1.3%	6,920	234,800	1.62	ITM	3.5%	2.78	22	148%
CMBB2102	-2.5%	3,460	109,700	0.38	ITM	79.4%	0.91	49	500%
CMSN2101	-8.4%	3,050	38,300	0.12	ITM	52.3%	1.17	78	282%
CMSN2102	-11.4%	2,790	39,600	0.12	OTM	57.9%	0.88	78	267%
CMSN2103	0.0%	6,150	43,100	0.27	ITM	18.2%	2.60	50	162%
CMWG2013	2.9%	24,800	3,600	0.08	ITM	4.9%	2.80	17	179%
CMWG2016	6.4%	3,000	80,500	0.24	ITM	-0.6%	4.63	4	0%
CMWG2101	3.8%	3,000	36,900	0.11	ITM	5.9%	4.41	22	114%
CMWG2102	4.9%	6,400	48,800	0.30	ITM	9.5%	3.76	41	102%
CMWG2103	-0.5%	2,190	119,100	0.27	ITM	8.4%	5.04	21	107%
CMWG2104	-1.6%	9,350	54,100	0.51	ITM	64.6%	0.96	207	216%
CMWG2105	13.8%	4,550	51,100	0.22	ITM	21.0%	2.58	60	126%
CNVL2003	6.1%	7,700	566,300	4.30	ITM	1.1%	1.81	5	382%
CNVL2101	8.7%	5,000	155,600	0.78	ITM	13.3%	1.74	78	188%
CNVL2102	5.0%	3,560	107,200	0.38	ITM	33.0%	2.15	81	177%
CPDR2101	0.8%	3,680	177,600	0.62	OTM	39.2%		60	152%
CPDR2102	-3.7%	3,940	74,300	0.29	OTM	41.0%		81	138%
CPNJ2101	3.9%	2,900	261,200	0.77	ITM	6.5%	3.45	22	148%
CPNJ2102	9.9%	5,550	52,000	0.29	ITM	7.2%	3.48	41	106%
CPNJ2103	-1.9%	4,600	123,600	0.61	ITM	1.3%	4.37	8	117%
CREE2101	-6.8%	2,720	260,800	0.74	ITM	5.1%	5.05	22	100%
CSBT2101	2.1%	2,450	19,600	0.05	OTM	85.5%	0.30	78	341%
CSTB2010	-2.1%	10,000	206,200	2.05	ITM	-0.6%	1.61	5	0%
CSTB2014	-5.3%	19,700	359,800	7.06	ITM	-1.6%	1.63	6	0%
CSTB2101	-7.6%	7,100	172,400	1.23	ITM	12.4%	2.20	78	138%
CSTB2102	-2.8%	14,100	48,100	0.67	ITM	-0.3%		-	
CSTB2103	-3.8%	8,180	178,000	1.45	ITM	6.7%	1.97	46	175%
CSTB2104	-2.4%	12,300	111,700	1.35	ITM	9.3%	2.55	60	125%
CTCB2012	-3.6%	30,800	62,600	1.94	ITM	0.0%	1.71	40	0%
CTCB2101	-1.0%	23,900	118,800	2.83	ITM	4.0%	2.20	87	92%
CTCB2102	-3.3%	8,610	194,500	1.69	ITM	0.8%	3.07	22	86%
CTCB2103	-1.2%	9,850	336,800	3.32	ITM	4.5%	2.67	46	111%
CTCB2104	-1.4%	7,700	57,000	0.44	ITM	15.9%	2.88	60	122%
CTCH2003	2.3%	2,200	87,500	0.19	OTM	44.1%	1.18	51	238%
CTCH2101	0.4%	2,700	24,800	0.07	OTM	59.8%	0.85	78	251%
CTCH2102	13.6%	3,100	56,000	0.16	OTM	40.5%	1.20	50	186%
CTCH2103	2.2%	1,840	162,300	0.29	OTM	75.8%	0.17	49	260%
CVHM2008	-3.7%	1,550	162,900	0.26	ITM	0.0%	6.73	5	0%
CVHM2101	0.0%	3,550	50,900	0.18	OTM	56.8%	0.95	78	273%
CVHM2102	4.9%	2,780	128,600	0.36	ITM	10.0%	3.67	22	162%
CVHM2103	-7.8%	1,060	437,200	0.48	ITM	-0.8%		-	



We Create Fortune

CVHM2104	-2.7%	3,200	127,600	0.42	ITM	24.5%	2.36	46	171%
CVHM2105	-5.5%	3,780	29,100	0.12	OTM	30.0%	1.82	50	170%
CVHM2106	-1.1%	3,640	32,700	0.12	OTM	48.5%	0.65	49	231%
CVIC2005	-1.2%	1,590	273,600	0.44	ITM	4.5%	7.30	5	155%
CVIC2101	-11.9%	2,900	213,600	0.63	OTM	57.4%	0.79	78	251%
CVIC2102	-7.9%	1,750	79,200	0.16	ITM	0.0%	-	-	-
CVIC2103	0.0%	2,250	55,100	0.13	OTM	79.5%	0.09	81	226%
CVJC2006	0.0%	120	404,400	0.05	OTM	6.5%	6.19	5	71%
CVNM2011	-27.3%	80	798,500	0.07	OTM	49.6%	0.00	5	221%
CVNM2101	0.0%	2,190	4,000	0.01	OTM	90.9%	0.05	78	284%
CVNM2102	-16.7%	700	175,900	0.12	OTM	29.7%	0.16	22	130%
CVNM2103	-34.6%	170	134,100	0.03	OTM	18.2%	0.15	8	94%
CVNM2104	-3.9%	2,460	33,000	0.08	OTM	42.7%	0.82	71	157%
CVNM2105	-5.9%	1,740	381,100	0.66	OTM	72.5%	0.15	81	222%
CVPB2015	-3.1%	42,800	127,800	5.59	ITM	-2.0%	1.64	40	0%
CVPB2101	1.3%	16,200	42,000	0.67	ITM	-1.1%	2.17	22	0%
CVPB2102	2.5%	16,600	26,500	0.43	ITM	-2.1%	-	-	-
CVPB2103	0.0%	16,800	259,400	4.29	ITM	-0.1%	2.09	46	0%
CVPB2104	-1.0%	8,910	45,800	0.41	ITM	7.9%	2.56	60	118%
CVRE2011	-20.0%	200	250,000	0.07	OTM	8.6%	5.87	5	89%
CVRE2013	-4.5%	5,700	167,200	0.98	ITM	10.3%	4.02	40	93%
CVRE2101	-5.6%	2,360	12,400	0.03	OTM	46.2%	1.03	78	167%

Nguồn: FiinPro, YSVN

Premium = (Giá thực hiện + Giá chứng quyền x Tỷ lệ chuyển đổi) - Giá hiện tại của CKCS (Chênh lệch giữa Giá hòa vốn và giá hiện tại của CKCS).
Đòn bẩy (Effective gearing) càng cao thì độ biến động theo CKCS càng lớn.
Để hạn chế rủi ro, NĐT nên lựa chọn những Chứng quyền đang có Trạng thái tiền dương (ITM), có Tỷ lệ Premium hoặc Độ biến động ngầm định thấp.
Ngoài ra, NĐT cũng nên ưu tiên giao dịch các Chứng quyền có Số phiên còn lại (thời gian tới khi đáo hạn) cao (trên 02 tuần) để hạn chế rủi ro.

BẢNG TỔNG HỢP KHUYẾN NGHỊ KỸ THUẬT CỔ PHIẾU CƠ SỞ

Mã	Giá khuyến nghị	Giá hiện tại	Xu hướng ngắn hạn	Xu hướng trung hạn	Mức mục tiêu ngắn hạn	Upside ngắn hạn so với giá hiện tại	Mức cắt lỗ ngắn hạn	Reward/Risk
CTD	58.00	61.70	TĂNG	TĂNG	65.35	13%	57.45	13.29
DPM	19.35	19.70	TĂNG	TĂNG	21.05	9%	17.97	1.23
FPT	79.70	85.50	TĂNG	TĂNG	89.71	13%	83.35	(2.74)
HDB	29.00	34.00	TĂNG	TĂNG	31.42	8%	32.40	(0.71)
HPG	48.50	54.00	TĂNG	TĂNG	55.93	15%	51.95	(2.15)
MBB	31.25	38.50	TĂNG	TĂNG	35.15	12%	36.34	(0.77)
MSN	104.00	105.70	TĂNG	TĂNG	119.20	15%	105.07	(14.22)
MWG		138.80	GIẢM	TĂNG			142.81	-
NVL		139.40	GIẢM	TĂNG			142.45	-
PNJ	86.50	100.50	TĂNG	TĂNG	97.92	13%	97.00	(1.09)
REE	53.60	56.00	GIẢM	TĂNG	62.56	17%	56.25	(3.38)
ROS		6.82	GIẢM	TĂNG			7.23	-
STB	24.20	32.20	TĂNG	TĂNG	27.60	14%	30.54	(0.54)
TCB	43.40	52.80	TĂNG	TĂNG	47.30	9%	50.44	(0.55)
VHM	103.90	104.40	TĂNG	TĂNG	114.84	11%	99.49	2.48
VIC		117.50	GIẢM	TĂNG			124.88	-
VJC		106.60	GIẢM	TĂNG			113.42	-
VNM		89.40	GIẢM	TĂNG			92.04	-
VPB	35.45	70.20	TĂNG	TĂNG	40.41	14%	64.17	(0.17)
VRE	31.25	30.10	TĂNG	TĂNG	34.83	11%	29.07	1.64

Nguồn: YSVN



We Create Fortune

ĐỘ BIẾN ĐỘNG NGẪM ĐỊNH CỦA CHỨNG QUYỀN VS. ĐỘ BIẾN ĐỘNG QUÁ KHỨ CỦA CKCS

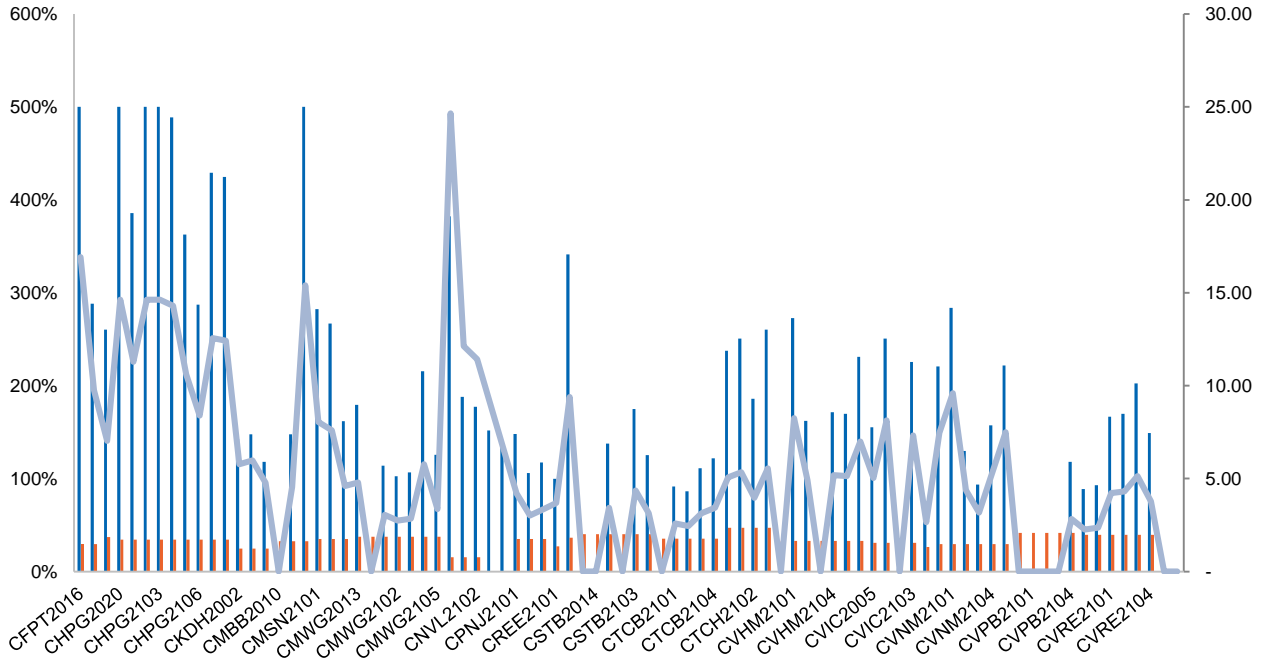

Nguồn: YSVN

(*) Cột màu cam là Độ biến động quá khứ của cổ phiếu cơ sở; Cột màu xanh là Độ biến động ngầm định của CW; Đường trend line màu xanh là tỷ lệ biến động ngầm định/Độ biến động lịch sử.

(*) NĐT có thể sử dụng “Độ biến động ngầm định” để so sánh các chứng quyền có cùng chứng khoán cơ sở. Độ biến động ngầm định càng lớn thì kỳ vọng về mức độ biến động giá của CKCS càng cao (hay nói cách khác, Độ biến động ngầm định càng lớn thì chứng quyền càng đắt).

THÔNG TIN CHỨNG QUYỀN

Mã chứng quyền	TCPH	Thời hạn	Tỷ lệ chuyển đổi	Giá phát hành	Khối lượng phát hành	Giá thực hiện	Ngày giao dịch cuối cùng
CFPT2016	SSI	8 tháng	5.00000 : 1	2,580	5,000,000	50,000	18/06/2021
CFPT2101	MBS	5 tháng	6.00000 : 1	1,500	2,000,000	74,500	01/07/2021
CHDB2101	KISVN	9 tháng	5.00000 : 1	1,000	2,000,000	29,888	20/09/2021
CHPG2020	VND	9 tháng	1.00000 : 1	5,700	1,000,000	26,000	27/06/2021
CHPG2101	KISVN	9 tháng	4.00000 : 1	1,050	2,000,000	46,888	20/09/2021
CHPG2102	ACBS	6 tháng	1.00000 : 1	6,600	2,000,000	41,000	01/07/2021
CHPG2103	VND	6 tháng	2.00000 : 1	3,900	4,000,000	42,000	02/07/2021
CHPG2104	MBS	5 tháng	3.00000 : 1	1,500	2,000,000	44,800	01/07/2021
CHPG2105	HCM	6 tháng	2.00000 : 1	3,000	5,000,000	42,000	05/08/2021
CHPG2106	MBS	4.5 tháng	2.00000 : 1	4,100	3,000,000	50,200	25/08/2021
CHPG2107	KISVN	4 tháng	5.00000 : 1	1,300	4,000,000	59,368	10/08/2021
CHPG2108	KISVN	4 tháng	5.00000 : 1	1,200	5,000,000	61,868	10/08/2021
CKDH2002	KISVN	10 tháng	4.00000 : 1	1,600	3,000,000	27,333	12/08/2021
CKDH2101	KISVN	9 tháng	5.00000 : 1	1,000	2,000,000	33,333	20/09/2021
CKDH2102	MBS	4 tháng	2.00000 : 1	2,800	2,000,000	31,100	11/08/2021
CMBB2010	SSI	8 tháng	1.00000 : 1	4,600	3,000,000	16,000	10/06/2021
CMBB2101	VND	6 tháng	2.00000 : 1	1,600	4,000,000	26,000	02/07/2021
CMBB2102	KISVN	4 tháng	10.00000 : 1	1,200	1,800,000	34,468	10/08/2021
CMSN2101	KISVN	9 tháng	20.00000 : 1	1,000	2,000,000	99,999	20/09/2021
CMSN2102	KISVN	9 tháng	20.00000 : 1	1,000	2,000,000	111,111	20/09/2021
CMSN2103	MBS	4 tháng	6.00000 : 1	3,000	2,500,000	88,000	11/08/2021
CMWG2013	VND	9 tháng	2.00000 : 1	12,000	1,000,000	96,000	27/06/2021
CMWG2016	HCM	7 tháng	10.00000 : 1	1,700	5,000,000	108,000	08/06/2021
CMWG2101	VND	6 tháng	10.00000 : 1	2,400	5,000,000	117,000	02/07/2021



We Create Fortune

CMWG2102	VCI	6 tháng	5.00000 : 1	3,000	1,500,000	120,000	29/07/2021
CMWG2103	MBS	5 tháng	10.00000 : 1	1,900	2,000,000	128,500	01/07/2021
CMWG2104	ACBS	12 tháng	10.00000 : 1	2,400	2,000,000	135,000	18/03/2022
CMWG2105	MBS	4.5 tháng	8.00000 : 1	2,950	2,500,000	131,500	25/08/2021
CNVL2003	KISVN	9 tháng	10.00000 : 1	1,000	5,000,000	63,979	09/06/2021
CNVL2101	KISVN	9 tháng	16.00000 : 1	1,000	2,000,000	77,999	20/09/2021
CNVL2102	KISVN	5 tháng	16.00000 : 1	1,100	3,000,000	128,399	23/09/2021
CPDR2101	KISVN	4 tháng	5.00000 : 1	1,100	5,000,000	88,888	25/08/2021
CPDR2102	KISVN	5 tháng	5.00000 : 1	1,100	5,000,000	88,999	23/09/2021
CPNJ2101	VND	6 tháng	10.00000 : 1	1,700	5,000,000	78,000	02/07/2021
CPNJ2102	VCI	6 tháng	5.00000 : 1	2,000	1,500,000	80,000	29/07/2021
CPNJ2103	MBS	4.5 tháng	5.00000 : 1	2,900	2,500,000	78,800	14/06/2021
CREE2101	VND	6 tháng	4.00000 : 1	2,300	4,000,000	48,000	02/07/2021
CSBT2101	KISVN	9 tháng	5.00000 : 1	1,100	2,000,000	24,666	20/09/2021
CSTB2010	KISVN	9 tháng	2.00000 : 1	1,100	3,500,000	11,999	09/06/2021
CSTB2014	SSI	8 tháng	1.00000 : 1	3,800	5,000,000	12,000	10/06/2021
CSTB2101	KISVN	9 tháng	2.00000 : 1	1,000	2,000,000	21,999	20/09/2021
CSTB2102	MBS	4 tháng	1.00000 : 1	2,000	2,000,000	18,000	02/06/2021
CSTB2103	HCM	6 tháng	2.00000 : 1	1,400	5,000,000	18,000	05/08/2021
CSTB2104	MBS	4.5 tháng	1.00000 : 1	4,000	2,500,000	22,900	25/08/2021
CTCB2012	SSI	8 tháng	1.00000 : 1	5,400	5,000,000	22,000	28/07/2021
CTCB2101	ACBS	9 tháng	1.00000 : 1	5,000	1,000,000	31,000	01/10/2021
CTCB2102	VND	6 tháng	2.00000 : 1	2,300	5,000,000	36,000	02/07/2021
CTCB2103	HCM	6 tháng	2.00000 : 1	2,900	5,000,000	35,500	05/08/2021
CTCB2104	MBS	4.5 tháng	2.00000 : 1	2,000	2,000,000	45,800	25/08/2021
CTCH2003	KISVN	10 tháng	3.90200 : 1	1,600	3,000,000	23,411	12/08/2021
CTCH2101	KISVN	9 tháng	4.00000 : 1	1,000	2,000,000	24,666	20/09/2021
CTCH2102	MBS	4 tháng	2.00000 : 1	2,750	2,000,000	25,000	11/08/2021
CTCH2103	KISVN	4 tháng	4.00000 : 1	1,200	5,000,000	31,668	10/08/2021
CVHM2008	KISVN	9 tháng	10.00000 : 1	1,400	3,500,000	88,888	09/06/2021
CVHM2101	KISVN	9 tháng	16.00000 : 1	1,100	2,000,000	106,888	20/09/2021
CVHM2102	VND	6 tháng	10.00000 : 1	1,900	5,000,000	87,000	02/07/2021
CVHM2103	MBS	4 tháng	10.00000 : 1	1,650	2,500,000	93,000	02/06/2021
CVHM2104	HCM	6 tháng	10.00000 : 1	1,600	5,000,000	98,000	05/08/2021
CVHM2105	MBS	4 tháng	8.00000 : 1	1,500	2,000,000	105,500	11/08/2021
CVHM2106	KISVN	4 tháng	10.00000 : 1	1,300	3,000,000	118,668	10/08/2021
CVIC2005	KISVN	9 tháng	10.00000 : 1	1,500	3,000,000	106,868	09/06/2021
CVIC2101	KISVN	9 tháng	20.00000 : 1	1,000	2,000,000	126,888	20/09/2021
CVIC2102	MBS	4 tháng	10.00000 : 1	1,800	1,500,000	100,000	02/06/2021
CVIC2103	KISVN	5 tháng	20.00000 : 1	1,100	3,000,000	165,899	23/09/2021
CVJC2006	KISVN	9 tháng	20.00000 : 1	1,000	5,000,000	111,111	09/06/2021
CVNM2011	KISVN	9 tháng	19.81800 : 1	1,100	5,000,000	132,120	09/06/2021
CVNM2101	KISVN	9 tháng	20.00000 : 1	1,100	2,000,000	126,888	20/09/2021
CVNM2102	VND	6 tháng	9.90850 : 1	1,700	4,000,000	108,997	02/07/2021
CVNM2103	MBS	4.5 tháng	10.00000 : 1	1,700	3,000,000	104,000	14/06/2021
CVNM2104	MBS	5 tháng	10.00000 : 1	1,480	2,000,000	103,000	09/09/2021
CVNM2105	KISVN	5 tháng	20.00000 : 1	1,100	5,000,000	119,399	23/09/2021
CVPB2015	SSI	8 tháng	1.00000 : 1	5,600	5,000,000	26,000	28/07/2021
CVPB2101	VND	6 tháng	2.00000 : 1	2,900	3,000,000	37,000	02/07/2021
CVPB2102	MBS	4 tháng	2.00000 : 1	2,800	2,000,000	35,500	02/06/2021
CVPB2103	HCM	6 tháng	2.00000 : 1	2,700	5,000,000	36,500	05/08/2021
CVPB2104	MBS	4.5 tháng	3.00000 : 1	2,500	2,000,000	49,000	25/08/2021

Nguồn: FiinPro, YSVN



We Create **Fortune**

CÔNG TY CHỨNG KHOÁN YUANTA VIỆT NAM

Phòng phân tích khối khách hàng cá nhân

Nguyễn Thế Minh
Giám đốc Nghiên cứu Phân tích
+84 28 3622 6868 ext 3826
minh.nguyen@yuantan.com.vn

Lý Thị Hiền
Trưởng phòng NC-PT
+84 28 3622 6868 ext 3908
hien.ly@yuantan.com.vn

Quách Đức Khánh
Phó phòng NC-PT
+84 28 3622 6868 ext 3833
khanh.quach@yuantan.com.vn

Khổng Hữu Hiệp
Chuyên viên phân tích cao cấp
+84 28 3622 6868 ext 3912
hiep.khong@yuantan.com.vn

Nguyễn Trịnh Ngọc Hồng
Chuyên viên phân tích cao cấp
+84 28 3622 6868 ext 3832
hong.nguyen@yuantan.com.vn

Phạm Tấn Phát
Chuyên viên phân tích cao cấp
+84 28 3622 6868 ext 3880
phat.pham@yuantan.com.vn

Phòng Môi giới khách hàng cá nhân

Nguyễn Thanh Tùng
Giám đốc Môi giới Hội Sở
+84 28 3622 6868 ext 3609
tung.nguyen@yuantan.com.vn

Phạm Đắc Thành
Giám đốc Khu vực Miền Bắc
+84 28 3622 6868 ext 3416
thanh.pham@yuantan.com.vn

Nguyễn Mạnh Hoạch
Giám đốc Khu vực Miền Nam (KV TP.HCM)
+84 28 3622 6868 ext 3847
hoach.nguyen@yuantan.com.vn

Lương Kỳ Ty
Giám đốc chi nhánh Chợ Lớn
+84 28 3622 6868 ext 3653
ty.luong@yuantan.com.vn

Bùi Quốc Phong
Giám đốc chi nhánh Đồng Nai
+84 28 3622 6868 ext 3701
phong.bui@yuantan.com.vn

Võ Thị Thu Thủy
Giám đốc chi nhánh Bình Dương
+84 28 3622 6868 ext 3505
thuy.vo@yuantan.com.vn

Nguyễn Việt Quang
Giám đốc chi nhánh Hà Nội
+84 28 3622 6868 ext 3404
quang.nguyen@yuantan.com.vn

Võ Đình Tuấn
Giám đốc chi nhánh Đà Nẵng
+84 28 3622 6868 ext 3301
tuan.vo@yuantan.com.vn

Đinh Thị Thu Cúc
Giám đốc chi nhánh Vũng Tàu
+84 28 3622 6868 ext 3203
cuc.dinh@yuantan.com.vn



Appendix A: Important Disclosures

Analyst Certification

Each research analyst primarily responsible for the content of this research report, in whole or in part, certifies that with respect to each security or issuer that the analyst covered in this report: (1) all of the views expressed accurately reflect his or her personal views about those securities or issuers; and (2) no part of his or her compensation was, is, or will be, directly or indirectly, related to the specific recommendations or views expressed by that research analyst in the research report.

Ratings Definitions

BUY: We have a positive outlook on the stock based on our expected absolute or relative return over the investment period. Our thesis is based on our analysis of the company's outlook, financial performance, catalysts, valuation and risk profile. We recommend investors add to their position.

HOLD-Outperform: In our view, the stock's fundamentals are relatively more attractive than peers at the current price. Our thesis is based on our analysis of the company's outlook, financial performance, catalysts, valuation and risk profile.

HOLD-Underperform: In our view, the stock's fundamentals are relatively less attractive than peers at the current price. Our thesis is based on our analysis of the company's outlook, financial performance, catalysts, valuation and risk profile.

SELL: We have a negative outlook on the stock based on our expected absolute or relative return over the investment period. Our thesis is based on our analysis of the company's outlook, financial performance, catalysts, valuation and risk profile. We recommend investors reduce their position.

Under Review: We actively follow the company, although our estimates, rating and target price are under review.

Restricted: The rating and target price have been suspended temporarily to comply with applicable regulations and/or Yuanta policies.

Note: Yuanta research coverage with a Target Price is based on an investment period of 12 months. Greater China Discovery Series coverage does not have a formal 12-month Target Price and the recommendation is based on an investment period specified by the analyst in the report.

Global Disclaimer

© 2020 Yuanta. All rights reserved. The information in this report has been compiled from sources we believe to be reliable, but we do not hold ourselves responsible for its completeness or accuracy. It is not an offer to sell or solicitation of an offer to buy any securities. All opinions and estimates included in this report constitute our judgment as of this date and are subject to change without notice.

This report provides general information only. Neither the information nor any opinion expressed herein constitutes an offer or invitation to make an offer to buy or sell securities or other investments. This material is prepared for general circulation to clients and is not intended to provide tailored investment advice and does not take into account the individual financial situation and objectives of any specific person who may receive this report. Investors should seek financial advice regarding the appropriateness of investing in any securities, investments or investment strategies discussed or recommended in this report. The information contained in this report has been compiled from sources believed to be reliable but no representation or warranty, express or implied, is made as to its accuracy, completeness or correctness. This report is not (and should not be construed as) a solicitation to act as securities broker or dealer in any jurisdiction by any person or company that is not legally permitted to carry on such business in that jurisdiction.

Yuanta research is distributed in the United States only to Major U.S. Institutional Investors (as defined in Rule 15a-6 under the Securities Exchange Act of 1934, as amended and SEC staff interpretations thereof). All transactions by a US person in the securities mentioned in this report must be effected through a registered broker-dealer under Section 15 of the Securities Exchange Act of 1934, as amended. Yuanta research is distributed in Taiwan by Yuanta Securities Investment Consulting. Yuanta research is distributed in Hong Kong by Yuanta Securities (Hong Kong) Co. Limited, which is licensed in Hong Kong by the Securities and Futures Commission for regulated activities, including Type 4 regulated activity (advising on securities). In Hong Kong, this research report may not be redistributed, retransmitted or disclosed, in whole or in part or any form or manner, without the express written consent of Yuanta Securities (Hong Kong) Co. Limited.