

## Kiểm định vùng 1515-1522 điểm

12/10/2021

Diễn biến hợp đồng					
Đơn vị	Điểm	Điểm	HĐ	Ngày đảo hạn	Ngày còn lại
VN30F2110	1510.0	-3.5	159,949	21/10	11
VN30F2111	1503.5	-5.5	456	18/11	39
VN30F2112	1493.0	-11.8	29	16/12	67
VN30F2203	1498.0	-3.2	26	17/03	158

Nguồn: Bloomberg – YSVN

Thay đổi khối lượng và OI				
Đơn vị	HĐ	%	OI	%
VN30F2110	159,949	20.8%	39,695	
VN30F2111	456	-29.5%	897	
VN30F2112	29	-43.1%	268	
VN30F2203	26	-95.2%	661	

Nguồn: Bloomberg – YSVN

Thay đổi Basis spread			
Đơn vị	điểm	điểm	điểm
VN30F2110	0.4	3.2	-2.8
VN30F2111	-6.1	3.2	-9.3
VN30F2112	-16.6	-5.5	-11.1
VN30F2203	-11.6	-9.1	-2.5

Nguồn: Bloomberg – YSVN

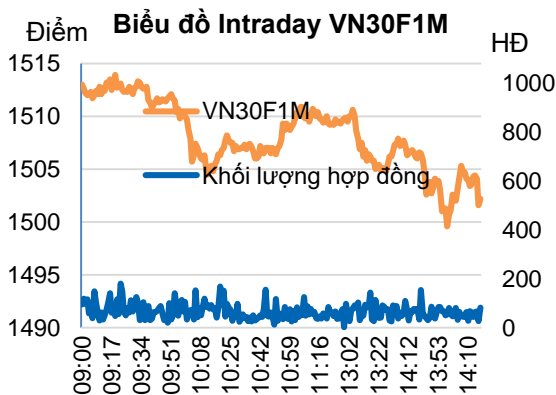

### DIỄN BIẾN CÁC HĐTL

- 4 HĐTL chứng lại đà tăng sau nhịp tăng mạnh phiên liền trước đóng cửa giảm từ 3-12 điểm. Basis spread chuyển sang mức dương nhẹ trên VN30F1M cho thấy tâm lý thị trường đang kỳ vọng đà tăng tiếp tục.
- Khối lượng giao dịch trên VN30F2110 tăng 21%, VN30F2111 giảm 30%, VN30F2112 giảm 43% và VN30F2203 giảm 95%.

### NHẬN ĐỊNH HĐTL VN30F1M

- VN30F2110 có nhịp điều chỉnh trong phiên nhưng được hỗ trợ tại đường MA (20). Đồng thời, giá có thể hướng lên lại khu vực 1515 và xa hơn 1522 điểm tương ứng Fibonaci Projection 261.8% đang là các ngưỡng cản gần nhất cho giá.
- Chỉ báo RSI hồi phục từ ngưỡng 50 nhưng MACD đã cắt xuống đường tín hiệu ở khung 30 phút cho thấy đà tăng sẽ đi lên với nhịp tăng giảm đang xen và rung lắc mạnh có thể tiếp diễn.

### CHIẾN LƯỢC ĐẦU TƯ

<b>Chiến lược trong phiên</b>	Chiến lược Short xem xét tại các ngưỡng kháng cự tiềm năng 1515 và 1522 điểm.  Trong khi đó, chiến lược Long ưu tiên mở ở nhịp chùng xuống về vùng 1499-1505 điểm và dừng lỗ 1496 điểm.
<b>Chiến lược theo xu hướng ngắn hạn (Daily)</b>	NĐT nắm giữ vị thế Long, dừng lỗ 1496 điểm và chốt lời ở vùng 1528-1535 điểm

**Phạm Tấn Phát**

Chuyên viên phân tích cao cấp

Email: [phat.pham@yuanta.com.vn](mailto:phat.pham@yuanta.com.vn)

Phone: (084) 28 3622 6868 ext 3880



We Create Fortune

## ĐỒ THỊ HỢP ĐỒNG VN30F1M

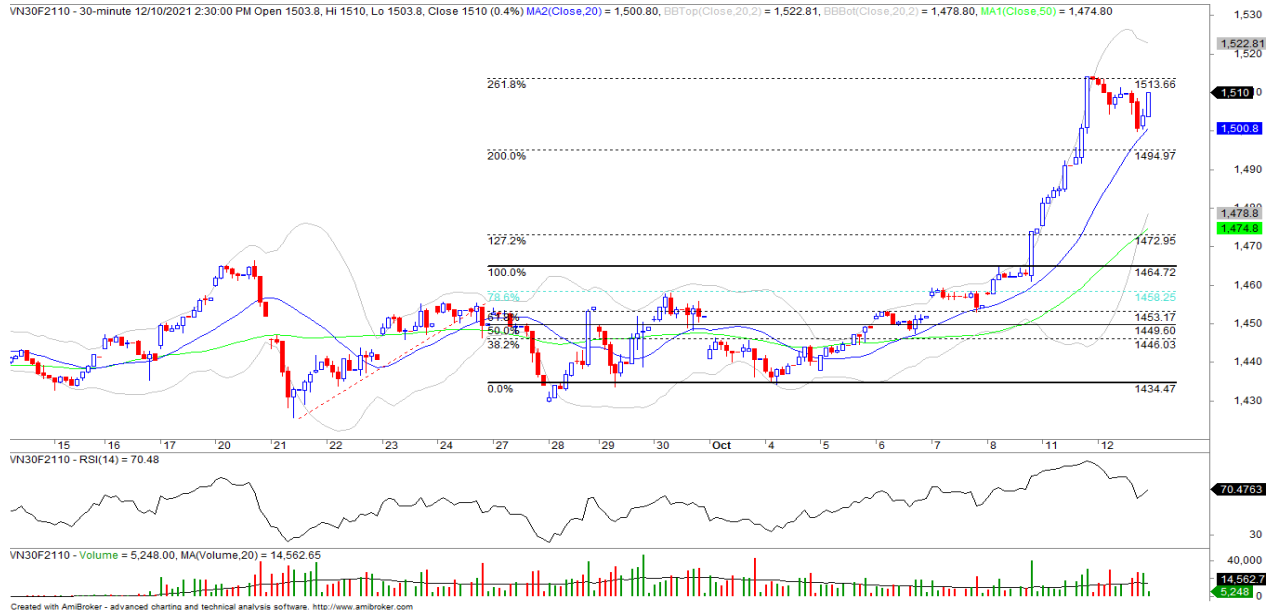

	VN30F2110-Daily	VN30F2110-1H
<b>Xu hướng</b>	<b>TĂNG</b>	<b>TĂNG</b>
<b>Hỗ trợ 1</b>	1450	1500
<b>Hỗ trợ 2</b>	1200	1496
<b>Kháng cự 1</b>	1535	1515
<b>Kháng cự 2</b>	1600	1522

## DIỄN BIẾN CHỈ SỐ VN30-INDEX

Chỉ số VN30-Index giảm nhẹ trong đó MSN, NVL, HPG lấy đi hơn gần 1.8 điểm. Ngược lại, MWG, VIC, VNM đóng góp gần 2.9 điểm.

## CỔ PHIẾU ẢNH HƯỞNG TRONG VN30-INDEX

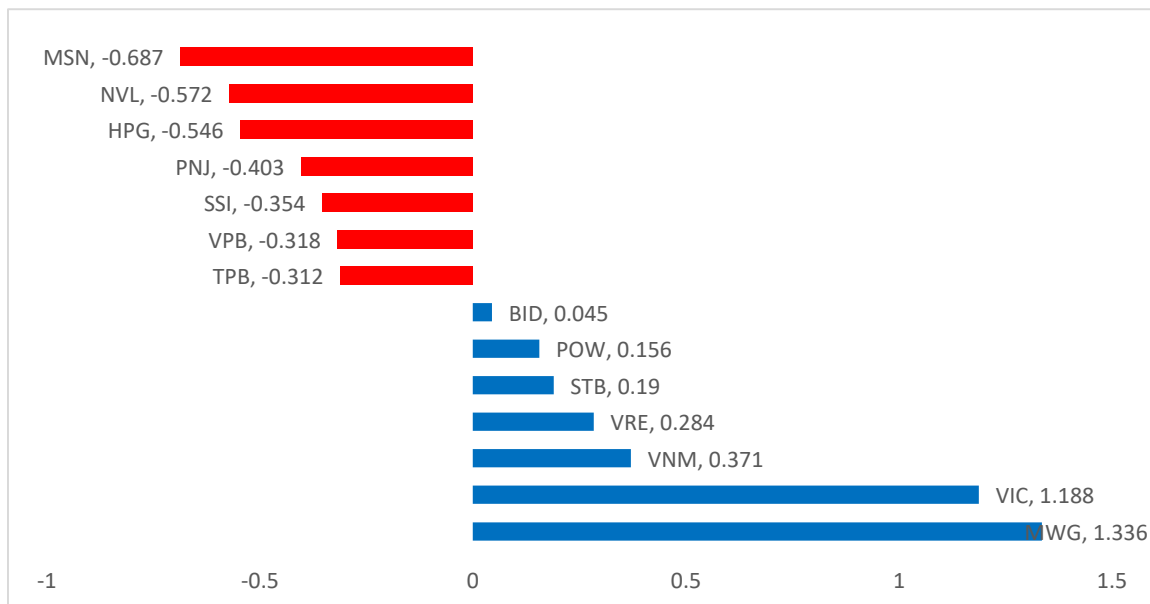



We Create **Fortune**

### VỐN HÓA TRONG VN30-INDEX

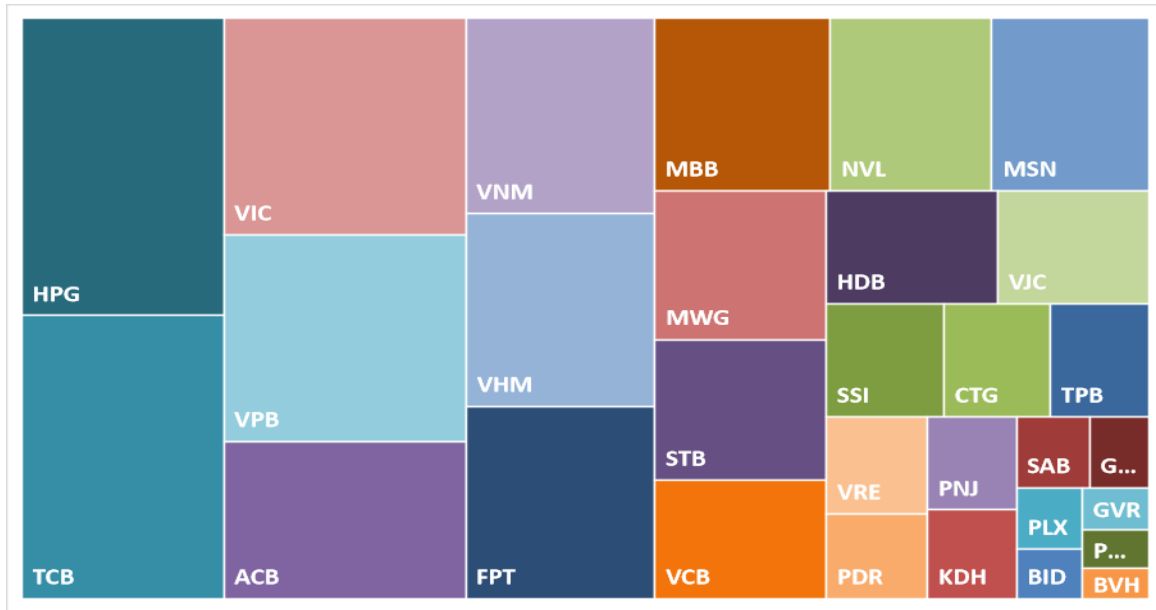

### ĐỒ THỊ MWG





We Create **Fortune**

**GIÁ, KHỐI LƯỢNG VÀ HỢ MỞ QUA CÁC PHIÊN CỦA CÁC HĐT**

Ngày	VN30F2110	KLGD	Vị thế Mở
12/10/2021	1,510.0	159,949	39,695
11/10/2021	1,513.5	132,442	39,695
08/10/2021	1,474.5	118,668	41,999
07/10/2021	1,454.8	94,624	41,340
06/10/2021	1,452.0	105,801	41,194
05/10/2021	1,449.0	117,088	42,503
04/10/2021	1,440.3	137,078	38,216
01/10/2021	1,441.0	180,114	36,620

Ngày	VN30F2111	KLGD	Vị thế Mở
12/10/2021	1503.5	456	897
11/10/2021	1509	647	897
08/10/2021	1468.5	385	589
07/10/2021	1451.5	198	470
06/10/2021	1448.6	106	422
05/10/2021	1447	185	414
04/10/2021	1438.4	258	363
01/10/2021	1439.9	357	353

Ngày	VN30F2112	KLGD	Vị thế Mở
12/10/2021	1,493.0	29	268
11/10/2021	1,504.8	51	268
08/10/2021	1,468.0	28	254
07/10/2021	1,450.0	18	253
06/10/2021	1,448.4	19	246
05/10/2021	1,445.1	18	245
04/10/2021	1,436.0	25	233
01/10/2021	1,437.3	5	235

Ngày	VN30F2203	KLGD	Vị thế Mở
12/10/2021	1498	26	661
11/10/2021	1501.2	545	661
08/10/2021	1465	71	157
07/10/2021	1449.8	49	166
06/10/2021	1447.7	8	164
05/10/2021	1443.7	42	167
04/10/2021	1434.8	55	171
01/10/2021	1436.8	39	155



We Create Fortune

DANH SÁCH CP CHỈ SỐ VN30

Mã CP	Tên	Ngành	Tỷ trọng	Giá đóng cửa	Vốn hóa	PER	PBR	KLGD 3 tháng	SH Nước Ngoài	Cao 52 Tuần	Thấp 52 Tuần
		Đơn vị:	%	VND	Tỷ VND	x	x	'000 cp	%	VND	VND
BID	Ngân hàng Thương mại Cổ phần Đầu tư và Phát triển Việt Nam	Tài chính	0.5%	40,250	161,886	16.3	2.0	1,803	17%	50,600	36,500
KDH	Công ty Cổ phần Đầu tư và Kinh doanh nhà Khang Điền	Bất động sản	1.3%	43,550	28,000	22.2	3.1	3,520	31%	43,950	21,455
CTG	Ngân hàng Thương mại Cổ phần Công thương Việt Nam	Tài chính	1.6%	30,800	148,017	9.0	1.6	13,132	24%	42,535	21,849
ACB	Ngân hàng Thương mại Cổ phần Á Châu	Tài chính	5.5%	32,600	88,084	9.1	2.2	8,031	30%	38,200	19,600
PLX	Tập đoàn Xăng dầu Việt Nam	Năng lượng	0.7%	55,000	69,883	17.1	2.8	1,409	18%	59,600	45,150
BVH	Tập đoàn Bảo Việt	Tài chính	0.3%	61,900	45,950	24.5	2.2	1,206	27%	71,200	47,000
FPT	Công ty Cổ phần FPT	CNTT	5.6%	99,000	89,839	23.4	5.4	2,855	49%	99,500	43,652
GAS	Tổng Công ty Khí Việt Nam - Công ty Cổ phần	Dịch vụ tiện ích	0.8%	112,000	214,362	27.5	4.6	1,204	3%	114,500	69,400
POW	Tổng Công ty Điện lực Dầu khí Việt Nam	Dịch vụ tiện ích	0.4%	12,700	29,742	11.8	1.0	11,600	3%	15,200	9,350
HDB	Ngân hàng Thương mại Cổ phần Phát Triển Thành phố Hồ Chí Minh	Tài chính	2.6%	25,550	50,901	9.7	1.9	2,926	18%	30,320	14,434
HPG	Công ty Cổ phần Tập đoàn Hòa Phát	Nguyên vật liệu	10.3%	57,000	254,957	10.1	3.5	27,337	26%	57,600	20,593
MBB	Ngân hàng Thương mại Cổ phần Quân đội	Tài chính	4.4%	28,750	108,627	10.4	2.0	14,662	23%	32,926	12,734
MSN	Công ty Cổ phần Tập đoàn Masan	Hàng tiêu dùng thiết yếu	4.4%	145,500	171,768	81.4	8.0	1,362	32%	150,000	66,500
MWG	Công ty Cổ phần Đầu tư Thế Giới Di Động	Hàng tiêu dùng không thiết yếu	4.5%	132,100	94,175	20.6	5.2	1,547	49%	134,000	67,867
NVL	Công ty Cổ phần Tập đoàn Đầu tư Địa ốc No Va	Bất động sản	3.9%	103,000	151,781	28.6	4.5	2,476	9%	123,600	43,724
PNJ	Công ty Cổ phần Vàng bạc Đá quý Phú Nhuận	Hàng tiêu dùng không thiết yếu	1.3%	100,000	22,737	17.2	4.0	642	48%	109,100	61,800
GVR	Tập đoàn Công nghiệp Cao su Việt Nam	Nguyên vật liệu	0.4%	37,800	151,200	32.0	3.1	5,034	1%	41,000	13,200
PDR	Công ty Cổ phần Phát triển Bất động sản Phát Đạt	Bất động sản	1.3%	88,500	43,079	30.5	7.7	3,379	3%	97,500	28,752
TPB	Ngân hàng Thương mại Cổ phần Tiên Phong	Tài chính	2.2%	42,700	50,030	10.2	2.3	6,291	30%	43,300	18,088
SAB	Tổng Công ty Cổ phần Bia - Rượu - Nước Giải khát Sài Gòn	Hàng tiêu dùng thiết yếu	0.8%	163,000	104,529	22.4	5.0	185	63%	211,000	139,800
SSI	Công ty Cổ phần Chứng khoán SSI	Tài chính	1.9%	41,400	40,686	22.2	3.6	17,391	45%	45,300	10,867
STB	Ngân hàng Thương mại Cổ phần Sài Gòn Thương Tín	Tài chính	3.3%	26,600	50,147	13.8	1.6	20,154	16%	33,900	13,000
TCB	Ngân hàng Thương mại Cổ phần Kỹ thương Việt Nam	Tài chính	8.9%	53,000	186,078	11.5	2.2	14,342	22%	58,600	21,200
VCB	Ngân hàng Thương mại Cổ phần Ngoại thương Việt Nam	Tài chính	2.9%	97,000	359,761	17.5	3.4	1,284	24%	117,200	82,800
VHM	Công ty Cổ phần Vinhomes	Bất động sản	5.1%	80,900	352,268	10.5	3.6	10,389	23%	93,769	57,615
VIC	Tập đoàn Vingroup - Công ty Cổ phần	Bất động sản	7.3%	92,900	353,504	52.6	3.9	2,822	14%	129,689	80,889
VJC	Công ty Cổ phần Hàng không Vietjet	Công nghiệp	2.6%	132,500	71,764	475.6	4.2	823	18%	138,500	99,400
VNM	Công ty Cổ phần Sữa Việt Nam	Hàng tiêu dùng thiết yếu	5.6%	90,400	188,932	19.8	6.0	3,354	55%	117,200	84,000
VPB	Ngân hàng Thương mại Cổ phần Việt Nam Thịnh Vượng	Tài chính	7.7%	36,700	163,150	13.1	2.7	17,151	15%	40,722	12,722
VRE	Công ty Cổ phần Vincom Retail	Bất động sản	1.7%	30,800	69,987	25.8	2.3	4,818	30%	38,300	25,050



We Create **Fortune**

## CÔNG TY CHỨNG KHOÁN YUANTA VIỆT NAM

### Phòng phân tích khối khách hàng cá nhân

**Nguyễn Thế Minh**

**Giám đốc Nghiên cứu Phân tích**

+84 28 3622 6868 ext 3826  
minh.nguyen@yuanta.com.vn

**Lý Thị Hiền**

**Trưởng phòng NC-PT**

+84 28 3622 6868 ext 3908  
hien.ly@yuanta.com.vn

**Quách Đức Khánh**

**Phó Phòng NC-PT**

+84 28 3622 6868 ext 3833  
khanh.quach@yuanta.com.vn

**Khổng Hữu Hiệp**

**Chuyên viên phân tích cao cấp**

+84 28 3622 6868 ext 3912  
hiep.khong@yuanta.com.vn

**Nguyễn Trịnh Ngọc Hồng**

**Chuyên viên phân tích cao cấp**

+84 28 3622 6868 ext 3832  
hong.nguyen@yuanta.com.vn

**Phạm Tấn Phát**

**Chuyên viên phân tích cao cấp**

+84 28 3622 6868 ext 3880  
phat.pham@yuanta.com.vn

### Phòng Môi giới khách hàng cá nhân

**Phạm Đắc Thành**

**Giám đốc Khu vực Miền Bắc**

+84 28 3622 6868 ext 3416  
thanh.pham@yuanta.com.vn

**Võ Thị Thu Thủy**

**Giám đốc chi nhánh Bình Dương**

+84 28 3622 6868 ext 3505  
thuy.vo@yuanta.com.vn

**Lương Kỳ Ty**

**Giám đốc chi nhánh Chợ Lớn**

+84 28 3622 6868 ext 3653  
ty.luong@yuanta.com.vn

**Bùi Quốc Phong**

**Giám đốc chi nhánh Đồng Nai**

+84 28 3622 6868 ext 3701  
phong.bui@yuanta.com.vn

**Võ Đình Tuấn**

**Giám đốc chi nhánh Đà Nẵng**

+84 28 3622 6868 ext 3301  
tuan.vo@yuanta.com.vn

**Nguyễn Việt Quang**

**Giám đốc chi nhánh Hà Nội**

+84 28 3622 6868 ext 3404  
quang.nguyen@yuanta.com.vn

**Đinh Thị Thu Cúc**

**Giám đốc chi nhánh Vũng Tàu**

+84 28 3622 6868 ext 3203  
cuc.dinh@yuanta.com.vn



We Create **Fortune**

## Appendix A: Important Disclosures

### Analyst Certification

Each research analyst primarily responsible for the content of this research report, in whole or in part, certifies that with respect to each security or issuer that the analyst covered in this report: (1) all of the views expressed accurately reflect his or her personal views about those securities or issuers; and (2) no part of his or her compensation was, is, or will be, directly or indirectly, related to the specific recommendations or views expressed by that research analyst in the research report.

### Ratings Definitions

**BUY:** We have a positive outlook on the stock based on our expected absolute or relative return over the investment period. Our thesis is based on our analysis of the company's outlook, financial performance, catalysts, valuation and risk profile. We recommend investors add to their position.

**HOLD-Outperform:** In our view, the stock's fundamentals are relatively more attractive than peers at the current price. Our thesis is based on our analysis of the company's outlook, financial performance, catalysts, valuation and risk profile.

**HOLD-Underperform:** In our view, the stock's fundamentals are relatively less attractive than peers at the current price. Our thesis is based on our analysis of the company's outlook, financial performance, catalysts, valuation and risk profile.

**SELL:** We have a negative outlook on the stock based on our expected absolute or relative return over the investment period. Our thesis is based on our analysis of the company's outlook, financial performance, catalysts, valuation and risk profile. We recommend investors reduce their position.

**Under Review:** We actively follow the company, although our estimates, rating and target price are under review.

**Restricted:** The rating and target price have been suspended temporarily to comply with applicable regulations and/or Yuanta policies.

Note: Yuanta research coverage with a Target Price is based on an investment period of 12 months. Greater China Discovery Series coverage does not have a formal 12 months Target Price and the recommendation is based on an investment period specified by the analyst in the report.

### Global Disclaimer

© 2020 Yuanta. All rights reserved. The information in this report has been compiled from sources we believe to be reliable, but we do not hold ourselves responsible for its completeness or accuracy. It is not an offer to sell or solicitation of an offer to buy any securities. All opinions and estimates included in this report constitute our judgment as of this date and are subject to change without notice.

This report provides general information only. Neither the information nor any opinion expressed herein constitutes an offer or invitation to make an offer to buy or sell securities or other investments. This material is prepared for general circulation to clients and is not intended to provide tailored investment advice and does not take into account the individual financial situation and objectives of any specific person who may receive this report. Investors should seek financial advice regarding the appropriateness of investing in any securities, investments or investment strategies discussed or recommended in this report. The information contained in this report has been compiled from sources believed to be reliable but no representation or warranty, express or implied, is made as to its accuracy, completeness or correctness. This report is not (and should not be construed as) a solicitation to act as securities broker or dealer in any jurisdiction by any person or company that is not legally permitted to carry on such business in that jurisdiction.

Yuanta research is distributed in the United States only to Major U.S. Institutional Investors (as defined in Rule 15a-6 under the Securities Exchange Act of 1934, as amended and SEC staff interpretations thereof). All transactions by a US person in the securities mentioned in this report must be effected through a registered broker-dealer under Section 15 of the Securities Exchange Act of 1934, as amended. Yuanta research is distributed in Taiwan by Yuanta Securities Investment Consulting. Yuanta research is distributed in Hong Kong by Yuanta Securities (Hong Kong) Co. Limited, which is licensed in Hong Kong by the Securities and Futures Commission for regulated activities, including Type 4 regulated activity (advising on securities). In Hong Kong, this research report may not be redistributed, retransmitted or disclosed, in whole or in part or any form or manner, without the express written consent of Yuanta Securities (Hong Kong) Co. Limited.