





We Create Fortune

**KẾT QUẢ GIAO DỊCH TRONG PHIÊN VÀ CÁC CHỈ SỐ LIÊN QUAN**

Mã	Thay đổi(+/-%)	Đóng cửa	KLGD (Hợp đồng)	GTGD (tỷ VNĐ)	Trạng thái tiền	Premium	Đòn bẩy	Số phiên còn lại	Độ biến động ngầm định
CACB2102	-2.8%	2,060	212,900	0.44	OTM	18.7%		114	54%
CACB2103	1.6%	2,500	7,700	0.02	OTM	19.9%		86	51%
CACB2201	-0.7%	1,360	70,400	0.10	OTM	24.2%		171	57%
CFPT2107	-50.0%	20	355,300	0.01	OTM	10.6%	0.30	2	67%
CFPT2108	5.9%	2,150	200	-	OTM	34.8%	1.63	117	77%
CFPT2109	2.1%	1,450	97,400	0.14	OTM	21.2%	2.54	54	87%
CFPT2110	13.3%	340	327,800	0.11	OTM	20.2%	2.30	26	57%
CFPT2111	5.1%	1,030	6,600	0.01	OTM	25.2%	3.35	86	51%
CFPT2201	7.3%	1,470	55,800	0.08	OTM	32.6%	2.37	171	58%
CHDB2103	-2.6%	740	60,000	0.04	ITM	20.4%	2.76	67	99%
CHDB2201	1.5%	1,330	416,400	0.54	OTM	30.3%	2.22	172	76%
CHPG2113	-2.7%	730	52,000	0.04	OTM	23.7%	1.64	31	90%
CHPG2114	-15.9%	370	2,038,100	0.63	OTM	37.5%	1.15	67	83%
CHPG2115	-66.7%	10	960,200	0.02	OTM	27.4%	0.00	2	115%
CHPG2116	-0.9%	1,050	61,100	0.06	OTM	49.1%	1.13	117	75%
CHPG2117	8.3%	650	441,500	0.27	OTM	43.8%	1.66	114	65%
CHPG2118	-2.3%	420	500,200	0.21	OTM	45.7%	0.88	72	72%
CHPG2119	8.2%	1,850	35,400	0.06	OTM	28.9%	2.63	86	64%
CHPG2201	2.2%	920	296,100	0.26	OTM	33.8%	2.13	194	71%
CHPG2202	1.4%	720	340,400	0.23	OTM	38.8%	1.95	172	70%
CHPG2203	5.8%	1,640	241,100	0.39	OTM	32.0%	2.53	171	61%
CKDH2106	7.1%	3,300	55,800	0.17	ITM	1.2%	13.28	13	32%
CKDH2107	2.1%	1,450	184,900	0.26	ITM	7.3%	4.14	67	69%
CMBB2105	-18.8%	130	51,600	0.01	OTM	19.6%	2.48	13	52%
CMBB2106	-33.3%	20	178,900	-	OTM	12.8%	0.10	2	77%
CMBB2107	9.6%	1,820	568,800	0.92	ITM	11.4%	4.77	54	62%
CMBB2108	2.0%	1,030	1,014,900	0.95	ITM	6.2%	8.29	26	50%
CMBB2109	2.9%	710	101,800	0.07	OTM	20.3%	3.21	72	69%
CMBB2201	6.2%	3,080	76,700	0.22	ITM	18.1%	3.11	171	56%
CMSN2104	0.0%	4,250	75,000	0.31	ITM	7.4%	3.25	72	80%
CMSN2107	-52.1%	1,860	800	-	OTM	6.6%	8.58	36	41%
CMSN2108	9.6%	800	131,900	0.10	OTM	17.8%	3.85	67	64%
CMSN2109	-10.2%	530	316,900	0.16	OTM	4.7%	11.95	13	48%
CMSN2110	2.7%	1,870	772,700	1.48	ITM	7.6%	5.42	54	53%
CMSN2111	0.5%	2,230	400	-	OTM	17.6%	4.18	86	55%
CMSN2201	4.8%	1,300	10,900	0.01	OTM	31.4%	2.42	172	66%
CMWG2104	0.1%	6,720	11,000	0.07	ITM	0.3%	2.99	41	0%
CMWG2108	0.8%	2,430	1,200	-	ITM	3.1%	7.87	36	36%
CMWG2109	2.9%	6,300	3,300	0.02	ITM	-0.1%	6.28	13	0%
CMWG2110	-16.7%	350	155,900	0.04	ITM	0.9%	23.29	2	43%
CMWG2111	3.5%	1,490	220,700	0.31	ITM	8.1%	5.64	54	50%
CMWG2112	2.5%	1,210	847,700	1.02	OTM	9.0%	8.69	26	49%
CMWG2113	21.9%	1,280	3,000	-	OTM	20.7%	5.60	86	46%
CMWG2114	2.4%	1,720	12,000	0.02	ITM	12.4%	4.07	62	69%
CMWG2201	-0.4%	2,270	20,000	0.04	OTM	17.3%	3.53	171	49%
CNVL2104	-1.6%	600	261,800	0.15	OTM	15.1%	3.50	67	61%
CPDR2103	-2.6%	1,110	4,200	-	ITM	18.5%		67	93%
CPNJ2106	-4.8%	1,000	200	-	OTM	8.4%	8.58	36	43%
CPNJ2107	0.0%	190	51,700	0.01	OTM	16.8%	3.94	13	58%
CPNJ2108	12.5%	270	157,400	0.03	OTM	6.1%	10.68	13	53%
CPNJ2109	-7.0%	400	71,100	0.03	OTM	25.2%	2.71	72	73%
CPNJ2110	-2.3%	860	2,000	-	OTM	23.5%	5.49	86	45%
CPNJ2201	7.9%	2,050	37,500	0.08	OTM	18.5%	3.37	171	51%
CSTB2109	12.8%	2,900	611,200	1.50	ITM	3.0%	5.18	31	61%
CSTB2110	9.1%	840	883,200	0.65	ITM	8.6%	3.89	67	67%
CSTB2111	8.1%	1,470	166,000	0.20	ITM	1.8%	7.02	13	64%
CSTB2112	19.5%	7,110	17,700	0.10	ITM	12.8%	3.39	86	73%



We Create Fortune

CSTB2201	6.7%	1,920	346,800	0.59	ITM	13.9%	3.34	72	84%
CSTB2202	7.5%	4,280	120,500	0.46	OTM	24.2%	2.55	52	78%
CTCB2105	-0.5%	2,130	117,900	0.25	OTM	23.3%	3.57	114	55%
CTCB2108	-22.1%	1,200	148,600	0.16	OTM	27.3%	2.97	171	57%
CTCB2109	-2.1%	950	327,100	0.31	ITM	16.0%		52	139%
CTCB2110	-31.3%	110	253,900	0.03	OTM	24.0%		172	59%
CTCB2111	1.9%	1,080	2,200	-	OTM	26.1%	0.26	13	70%
CTCB2112	-0.9%	1,050	679,200	0.68	OTM	16.2%	3.46	31	81%
CTCB2201	0.6%	1,800	21,300	0.04	OTM	25.0%	2.38	67	80%
CTPB2101	0.0%	3,400	26,900	0.09	OTM	9.7%	7.48	13	58%
CTPB2201	7.2%	1,780	16,400	0.03	OTM	24.4%	3.46	114	54%
CVHM2109	-13.3%	130	64,100	0.01	OTM	28.3%	1.96	72	88%
CVHM2110	5.0%	840	46,000	0.04	OTM	31.8%	2.58	147	60%
CVHM2111	-21.7%	470	1,147,200	0.48	OTM	31.7%	2.19	172	72%
CVHM2112	-15.4%	220	184,600	0.04	OTM	30.1%	3.00	171	53%
CVHM2113	5.4%	1,550	170,300	0.25	OTM	19.7%	2.97	67	83%
CVHM2114	0.0%	680	127,400	0.08	ITM	16.8%	3.25	54	98%
CVHM2115	10.3%	960	100,600	0.09	OTM	21.1%	2.79	72	83%
CVHM2201	6.5%	990	27,100	0.03	OTM	19.5%	3.41	86	63%
CVHM2202	11.5%	1,160	2,000	-	OTM	20.8%	2.64	52	89%
CVIC2106	0.0%	740	140,500	0.08	OTM	28.5%	2.41	172	66%
CVIC2107	0.0%	1,800	39,500	0.07	OTM	15.2%	4.16	67	57%
CVIC2108	8.0%	940	21,400	0.02	OTM	26.9%	1.93	67	75%
CVIC2109	1.3%	2,300	1,000	-	OTM	17.7%	3.77	54	60%
CVIC2110	-2.3%	1,280	234,400	0.30	OTM	25.7%	2.18	72	75%
CVIC2201	4.6%	1,130	80,800	0.09	OTM	20.3%	4.32	86	48%
CVJC2103	-4.6%	620	56,200	0.04	OTM	28.5%	2.34	172	68%
CVNM2111	-31.7%	410	774,300	0.29	OTM	23.3%	5.89	36	55%
CVNM2112	-3.7%	790	61,600	0.05	OTM	13.5%	4.96	31	73%

Nguồn: FiinPro, YSVN

Premium = (Giá thực hiện + Giá chứng quyền x Tỷ lệ chuyển đổi) - Giá hiện tại của CKCS (Chênh lệch giữa Giá hòa vốn và giá hiện tại của CKCS).  
Đòn bẩy (Effective gearing) càng cao thì độ biến động theo CKCS càng lớn.  
Để hạn chế rủi ro, NĐT nên lựa chọn những Chứng quyền đang có Trạng thái tiền dương (ITM), có Tỷ lệ Premium hoặc Độ biến động ngầm định thấp.  
Ngoài ra, NĐT cũng nên ưu tiên giao dịch các Chứng quyền có Số phiên còn lại (thời gian tới khi đáo hạn) cao (trên 02 tuần) để hạn chế rủi ro.



We Create Fortune

## BẢNG TỔNG HỢP KHUYẾN NGHỊ KỸ THUẬT CỔ PHIẾU CƠ SỞ

Mã	Giá khuyến nghị	Giá hiện tại	Xu hướng ngắn hạn	Xu hướng trung hạn	Mức mục tiêu ngắn hạn	Upside ngắn hạn so với giá hiện tại	Mức cắt lỗ ngắn hạn	Reward/Risk
CTD		106.00	GIẢM	TĂNG			110.76	-
DPM		43.25	GIẢM	TĂNG			45.45	-
FPT		88.80	GIẢM	TĂNG			91.77	-
HDB		28.90	GIẢM	TĂNG			31.88	-
HPG		44.00	GIẢM	GIẢM			46.29	-
MBB	29.70	30.20	TĂNG	GIẢM	33.48	13%	28.72	3.84
MSN		149.20	GIẢM	TĂNG			152.30	-
MWG		134.00	GIẢM	TĂNG			136.43	-
NVL		80.20	GIẢM	GIẢM			83.87	-
PNJ		94.40	GIẢM	GIẢM			96.90	-
REE		65.00	GIẢM	TĂNG			67.85	-
ROS		8.46	GIẢM	GIẢM			10.99	-
STB	30.05	33.80	TĂNG	GIẢM	34.22	14%	32.30	(1.85)
TCB		48.85	GIẢM	GIẢM			50.66	-
VHM		78.60	GIẢM	GIẢM			82.18	-
VIC		95.00	GIẢM	GIẢM			100.97	-
VJC	126.30	123.60	TĂNG	TĂNG	137.06	9%	118.87	1.45
VNM		83.00	GIẢM	GIẢM			85.15	-
VPB		33.95	GIẢM	GIẢM			35.49	-
VRE		33.60	GIẢM	GIẢM			35.78	-

Nguồn: YSVN

## ĐỘ BIẾN ĐỘNG NGẪM ĐỊNH CỦA CHỨNG QUYỀN VS. ĐỘ BIẾN ĐỘNG QUÁ KHỨ CỦA CKCS

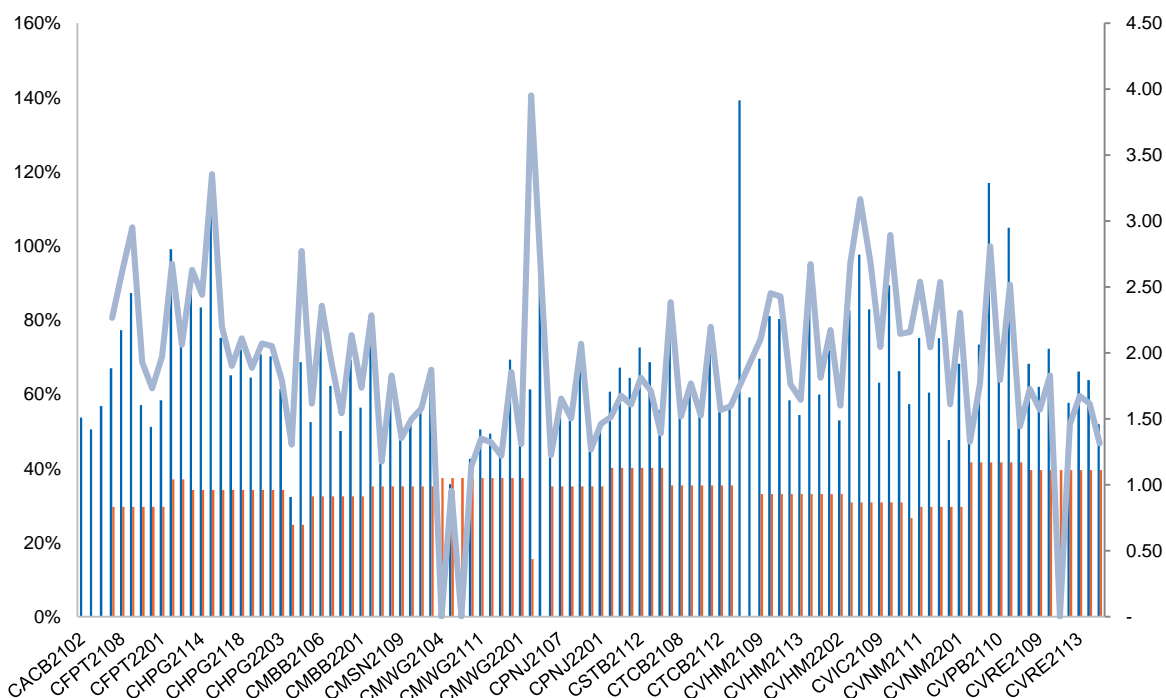

Nguồn: YSVN

(\*) Cột màu cam là Độ biến động quá khứ của cổ phiếu cơ sở; Cột màu xanh là Độ biến động ngầm định của CW; Đường trend line màu xanh là tỷ lệ Độ biến động ngầm định/Độ biến động lịch sử.

(\*) NĐT có thể sử dụng “Độ biến động ngầm định” để so sánh các chứng quyền có cùng chứng khoán cơ sở. Độ biến động ngầm định càng lớn thì kỳ vọng về mức độ biến động giá của CKCS càng cao (hay nói cách khác, Độ biến động ngầm định càng lớn thì chứng quyền càng đắt).



We Create Fortune

## THÔNG TIN CHỨNG QUYỀN

Mã chứng quyền	TCPH	Thời hạn	Tỷ lệ chuyển đổi	Giá phát hành	Khối lượng phát hành	Giá thực hiện	Ngày giao dịch cuối cùng
CACB2102	SSI	8 tháng	2.00000 : 1	2,900	15,000,000	35,000	29/06/2022
CACB2103	VCI	6 tháng	1.00000 : 1	3,700	3,000,000	37,000	20/05/2022
CACB2201	HCM	9 tháng	4.00000 : 1	1,500	10,000,000	35,500	16/09/2022
CFPT2107	VND	4 tháng	12.00000 : 1	1,500	6,000,000	98,000	24/01/2022
CFPT2108	BSI	9 tháng	6.00000 : 1	3,280	1,500,000	106,835	04/07/2022
CFPT2109	HCM	6 tháng	8.00000 : 1	1,900	10,000,000	96,000	06/04/2022
CFPT2110	SSI	4 tháng	5.00000 : 1	2,400	17,000,000	105,000	25/02/2022
CFPT2111	VCI	6 tháng	5.00000 : 1	1,990	3,000,000	106,000	20/05/2022
CFPT2201	HCM	9 tháng	8.00000 : 1	2,100	7,000,000	106,000	16/09/2022
CHDB2103	KISVN	7 tháng	8.00000 : 1	1,000	3,000,000	28,888	25/04/2022
CHDB2201	KISVN	9 tháng	5.00000 : 1	1,500	3,000,000	30,999	19/09/2022
CHPG2113	HCM	6 tháng	4.00000 : 1	2,400	10,000,000	51,500	04/03/2022
CHPG2114	KISVN	7 tháng	10.00000 : 1	1,200	10,000,000	56,789	25/04/2022
CHPG2115	VND	4 tháng	5.00000 : 1	1,500	7,000,000	56,000	24/01/2022
CHPG2116	BSI	9 tháng	4.00000 : 1	2,830	2,500,000	61,410	04/07/2022
CHPG2117	SSI	8 tháng	5.00000 : 1	2,320	22,000,000	60,000	29/06/2022
CHPG2118	KISVN	6 tháng	5.00000 : 1	2,000	8,000,000	61,999	02/05/2022
CHPG2119	VCI	6 tháng	2.00000 : 1	3,380	3,000,000	53,000	20/05/2022
CHPG2201	KISVN	10 tháng	10.00000 : 1	1,300	8,000,000	49,666	19/10/2022
CHPG2202	KISVN	9 tháng	10.00000 : 1	1,100	8,000,000	53,888	19/09/2022
CHPG2203	HCM	9 tháng	4.00000 : 1	2,200	20,000,000	51,500	16/09/2022
CKDH2106	VCI	6 tháng	1.00000 : 1	2,500	1,000,000	49,000	08/02/2022
CKDH2107	KISVN	7 tháng	8.00000 : 1	1,300	3,000,000	43,888	25/04/2022
CMBB2105	VCI	6 tháng	1.00000 : 1	2,500	1,000,000	36,000	08/02/2022
CMBB2106	VND	4 tháng	4.00000 : 1	1,000	3,000,000	34,000	24/01/2022
CMBB2107	HCM	6 tháng	2.00000 : 1	2,200	10,000,000	30,000	06/04/2022
CMBB2108	SSI	4 tháng	2.00000 : 1	1,880	23,000,000	30,000	25/02/2022
CMBB2109	KISVN	6 tháng	5.00000 : 1	1,100	1,200,000	32,789	02/05/2022
CMBB2201	HCM	9 tháng	2.00000 : 1	2,700	7,000,000	29,500	16/09/2022
CMSN2104	ACBS	9 tháng	9.98730 : 1	5,200	5,000,000	117,850	02/05/2022
CMSN2107	VCI	6 tháng	4.99360 : 1	3,100	2,000,000	149,809	11/03/2022
CMSN2108	KISVN	7 tháng	19.97450 : 1	1,600	3,000,000	159,795	25/04/2022
CMSN2109	VND	4.3 tháng	11.98470 : 1	2,500	4,000,000	149,809	08/02/2022
CMSN2110	HCM	6 tháng	9.98730 : 1	2,200	10,000,000	141,819	06/04/2022
CMSN2111	VCI	6 tháng	6.99110 : 1	2,950	3,000,000	159,796	20/05/2022
CMSN2201	KISVN	9 tháng	20.00000 : 1	2,000	7,000,000	169,999	19/09/2022
CMWG2104	ACBS	12 tháng	6.64440 : 1	2,400	2,000,000	89,699	18/03/2022
CMWG2108	VCI	6 tháng	5.00000 : 1	3,500	2,000,000	126,000	11/03/2022
CMWG2109	VCI	6 tháng	3.32220 : 1	4,000	1,500,000	112,954	08/02/2022
CMWG2110	VND	4 tháng	12.00000 : 1	2,500	3,000,000	131,000	24/01/2022
CPNJ2201	HCM	9 tháng	8.00000 : 1	2,300	5,000,000	95,500	16/09/2022
CSTB2109	HCM	6 tháng	2.00000 : 1	2,300	10,000,000	29,000	04/03/2022
CSTB2110	KISVN	7 tháng	8.00000 : 1	1,000	10,000,000	29,999	25/04/2022
CSTB2111	VND	4.3 tháng	3.00000 : 1	1,500	3,000,000	30,000	08/02/2022
CSTB2112	VCI	6 tháng	1.00000 : 1	3,800	3,000,000	31,000	20/05/2022
CTCB2105	ACBS	9 tháng	5.00000 : 1	3,600	10,000,000	45,000	02/05/2022
CTCB2108	VCI	6 tháng	1.00000 : 1	5,000	2,000,000	58,000	11/03/2022
CTCB2109	HCM	6 tháng	4.00000 : 1	2,200	10,000,000	50,000	04/03/2022

Nguồn: FiinPro, YSVN



We Create **Fortune**

## CÔNG TY CHỨNG KHOÁN YUANTA VIỆT NAM

### Phòng phân tích khối khách hàng cá nhân

**Nguyễn Thế Minh**  
Giám đốc Nghiên cứu Phân tích  
+84 28 3622 6868 ext 3826  
minh.nguyen@yuantan.com.vn

**Lý Thị Hiền**  
Trưởng phòng NC-PT  
+84 28 3622 6868 ext 3908  
hien.ly@yuantan.com.vn

**Quách Đức Khánh**  
Phó Phòng NC-PT  
+84 28 3622 6868 ext 3833  
khanh.quach@yuantan.com.vn

**Khổng Hữu Hiệp**  
Chuyên viên phân tích cao cấp  
+84 28 3622 6868 ext 3912  
hiep.khong@yuantan.com.vn

**Nguyễn Trịnh Ngọc Hồng**  
Chuyên viên phân tích cao cấp  
+84 28 3622 6868 ext 3832  
hong.nguyen@yuantan.com.vn

**Phạm Tấn Phát**  
Chuyên viên phân tích cao cấp  
+84 28 3622 6868 ext 3880  
phat.pham@yuantan.com.vn

### Phòng Môi giới khách hàng cá nhân

**Phạm Đắc Thành**  
Giám đốc Khu vực Miền Bắc  
+84 28 3622 6868 ext 3416  
thanh.pham@yuantan.com.vn

**Võ Thị Thu Thủy**  
Giám đốc chi nhánh Bình Dương  
+84 28 3622 6868 ext 3505  
thuy.vo@yuantan.com.vn

**Lương Kỳ Ty**  
Giám đốc chi nhánh Chợ Lớn  
+84 28 3622 6868 ext 3653  
ty.luong@yuantan.com.vn

**Bùi Quốc Phong**  
Giám đốc chi nhánh Đồng Nai  
+84 28 3622 6868 ext 3701  
phong.bui@yuantan.com.vn

**Võ Đình Tuấn**  
Giám đốc chi nhánh Đà Nẵng  
+84 28 3622 6868 ext 3301  
tuan.vo@yuantan.com.vn

**Nguyễn Việt Quang**  
Giám đốc chi nhánh Hà Nội  
+84 28 3622 6868 ext 3404  
quang.nguyen@yuantan.com.vn

**Đinh Thị Thu Cúc**  
Giám đốc chi nhánh Vũng Tàu  
+84 28 3622 6868 ext 3203  
cuc.dinh@yuantan.com.vn





## Appendix A: Important Disclosures

### Analyst Certification

Each research analyst primarily responsible for the content of this research report, in whole or in part, certifies that with respect to each security or issuer that the analyst covered in this report: (1) all of the views expressed accurately reflect his or her personal views about those securities or issuers; and (2) no part of his or her compensation was, is, or will be, directly or indirectly, related to the specific recommendations or views expressed by that research analyst in the research report.

### Ratings Definitions

**BUY:** We have a positive outlook on the stock based on our expected absolute or relative return over the investment period. Our thesis is based on our analysis of the company's outlook, financial performance, catalysts, valuation and risk profile. We recommend investors add to their position.

**HOLD-Outperform:** In our view, the stock's fundamentals are relatively more attractive than peers at the current price. Our thesis is based on our analysis of the company's outlook, financial performance, catalysts, valuation and risk profile.

**HOLD-Underperform:** In our view, the stock's fundamentals are relatively less attractive than peers at the current price. Our thesis is based on our analysis of the company's outlook, financial performance, catalysts, valuation and risk profile.

**SELL:** We have a negative outlook on the stock based on our expected absolute or relative return over the investment period. Our thesis is based on our analysis of the company's outlook, financial performance, catalysts, valuation and risk profile. We recommend investors reduce their position.

**Under Review:** We actively follow the company, although our estimates, rating and target price are under review.

**Restricted:** The rating and target price have been suspended temporarily to comply with applicable regulations and/or Yuanta policies.

Note: Yuanta research coverage with a Target Price is based on an investment period of 12 months. Greater China Discovery Series coverage does not have a formal 12-month Target Price and the recommendation is based on an investment period specified by the analyst in the report.

### Global Disclaimer

© 2020 Yuanta. All rights reserved. The information in this report has been compiled from sources we believe to be reliable, but we do not hold ourselves responsible for its completeness or accuracy. It is not an offer to sell or solicitation of an offer to buy any securities. All opinions and estimates included in this report constitute our judgment as of this date and are subject to change without notice.

This report provides general information only. Neither the information nor any opinion expressed herein constitutes an offer or invitation to make an offer to buy or sell securities or other investments. This material is prepared for general circulation to clients and is not intended to provide tailored investment advice and does not take into account the individual financial situation and objectives of any specific person who may receive this report. Investors should seek financial advice regarding the appropriateness of investing in any securities, investments or investment strategies discussed or recommended in this report. The information contained in this report has been compiled from sources believed to be reliable but no representation or warranty, express or implied, is made as to its accuracy, completeness or correctness. This report is not (and should not be construed as) a solicitation to act as securities broker or dealer in any jurisdiction by any person or company that is not legally permitted to carry on such business in that jurisdiction.

Yuanta research is distributed in the United States only to Major U.S. Institutional Investors (as defined in Rule 15a-6 under the Securities Exchange Act of 1934, as amended and SEC staff interpretations thereof). All transactions by a US person in the securities mentioned in this report must be effected through a registered broker-dealer under Section 15 of the Securities Exchange Act of 1934, as amended. Yuanta research is distributed in Taiwan by Yuanta Securities Investment Consulting. Yuanta research is distributed in Hong Kong by Yuanta Securities (Hong Kong) Co. Limited, which is licensed in Hong Kong by the Securities and Futures Commission for regulated activities, including Type 4 regulated activity (advising on securities). In Hong Kong, this research report may not be redistributed, retransmitted or disclosed, in whole or in part or any form or manner, without the express written consent of Yuanta Securities (Hong Kong) Co. Limited.