



## Không có diễn biến mới đáng chú ý

31/05/2022

Dòng tiền trên thị trường chứng quyền tiếp tục tập trung ở các chứng quyền của cổ phiếu FPT, đặc biệt là chứng quyền CFPT2203. Thanh khoản giữ ở mức thấp và phần lớn các chứng quyền đều đóng cửa trong sắc đỏ. Chúng tôi khuyến nghị NĐT có thể chốt lãi đối với các chứng quyền đã tăng mạnh trong những phiên gần đây (bao gồm các chứng quyền của FPT). Chúng tôi cũng không khuyến khích gia tăng tỷ trọng ở thời điểm hiện tại, NĐT có thể chờ đợi nhịp điều chỉnh tiếp theo của thị trường cơ sở để gia tăng tỷ trọng trở lại.

Giá trị giao dịch và Khối lượng giao dịch

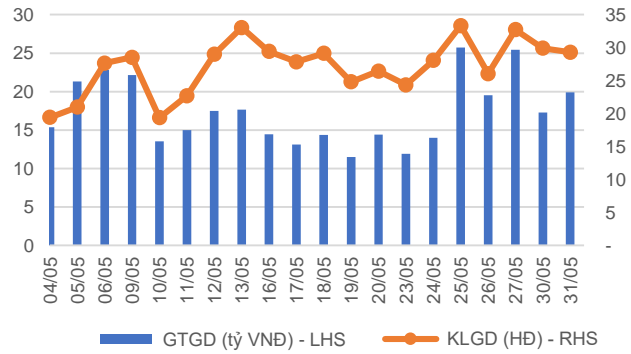

Phân bổ GTGD theo mã chứng quyền

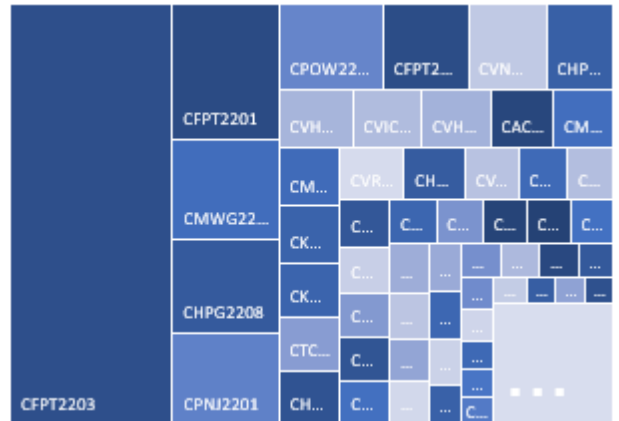

Phân bổ GTGD theo mã chứng khoán cơ sở

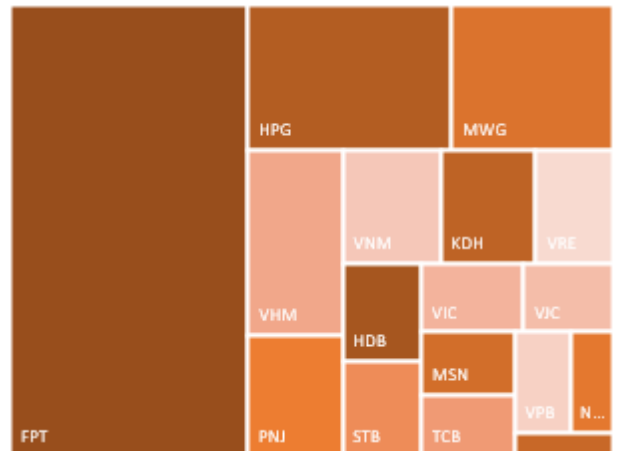



We Create Fortune

KẾT QUẢ GIAO DỊCH TRONG PHIÊN VÀ CÁC CHỈ SỐ LIÊN QUAN

Mã	Thay đổi(+/-%)	Đóng cửa	KLGD (Hợp đồng)	GTGD (tỷ VNĐ)	Trạng thái tiền	Premium	Đòn bẩy	Số phiên còn lại	Độ biến động ngẫu nhiên
CACB2102	-5.7%	330	466,900	0.15	OTM	13.2%		21	51%
CACB2201	-6.9%	670	223,400	0.15	OTM	21.6%		78	61%
CACB2202	-30.0%	70	100,300	0.01	OTM	12.2%		5	72%
CACB2203	-1.2%	1,650	173,800	0.29	OTM	20.5%		99	69%
CFPT2108	-11.0%	1,860	50,500	0.10	ITM	8.6%	5.77	24	80%
CFPT2201	-0.5%	2,010	586,800	1.13	ITM	11.2%	4.45	78	57%
CFPT2202	-9.0%	2,030	269,100	0.57	ITM	1.9%	4.92	16	84%
CFPT2203	0.0%	4,800	1,135,200	5.35	ITM	3.9%	5.21	43	57%
CHDB2201	-1.9%	530	110,300	0.06	OTM	29.1%	2.46	79	74%
CHDB2202	-14.3%	60	73,700	-	OTM	17.7%	0.32	5	88%
CHDB2203	-2.0%	490	579,000	0.26	OTM	20.3%	3.35	53	74%
CHDB2204	6.9%	620	39,700	0.02	OTM	25.1%	5.30	83	47%
CHDB2205	-2.2%	900	194,300	0.17	OTM	21.5%	2.91	100	75%
CHPG2116	0.0%	110	138,300	0.02	OTM	78.2%	0.00	24	118%
CHPG2117	-20.0%	40	637,200	0.03	OTM	73.6%	0.00	21	110%
CHPG2201	-13.3%	260	684,200	0.18	OTM	51.8%	0.80	101	80%
CHPG2202	-8.6%	320	42,200	0.01	OTM	65.4%	0.16	79	108%
CHPG2203	-9.1%	300	305,000	0.09	OTM	52.2%	0.69	78	70%
CHPG2204	-13.3%	130	130,300	0.02	OTM	30.4%	0.11	16	96%
CHPG2206	-18.2%	180	185,400	0.03	OTM	47.2%	0.29	53	96%
CHPG2207	-12.8%	340	128,800	0.04	OTM	51.8%	0.91	83	65%
CHPG2208	-8.2%	900	861,100	0.78	OTM	29.4%	2.15	91	80%
CHPG2209	-13.3%	260	1,015,000	0.25	OTM	38.2%	0.89	58	85%
CHPG2210	-9.3%	390	173,900	0.06	OTM	47.6%	0.96	100	82%
CHPG2211	-11.3%	550	816,100	0.45	OTM	35.4%	2.29	99	62%
CKDH2201	-3.2%	300	353,700	0.10	OTM	52.4%	0.12	89	75%
CKDH2202	-25.0%	150	248,300	0.04	OTM	25.6%	0.02	16	83%
CKDH2203	-16.0%	210	1,313,600	0.27	OTM	36.7%	0.03	33	64%
CKDH2204	-6.5%	290	194,400	0.05	OTM	32.7%	0.40	53	77%
CKDH2205	-7.7%	240	18,700	-	OTM	39.8%	0.91	83	47%
CKDH2206	-4.3%	440	639,500	0.26	OTM	34.8%	0.71	78	76%
CMBB2201	-3.0%	1,600	98,500	0.16	OTM	18.2%	3.63	78	64%
CMBB2203	-10.0%	450	1,500	-	OTM	31.5%	3.37	83	50%
CMSN2201	0.0%	530	240,900	0.12	OTM	34.0%	1.97	79	71%
CMSN2202	-10.0%	900	73,700	0.07	OTM	20.9%	4.55	91	50%
CMSN2203	-2.0%	490	416,600	0.20	OTM	21.7%	3.16	58	70%
CMWG2201	-2.4%	2,390	120,800	0.28	ITM	9.7%	4.17	78	59%
CMWG2202	-7.8%	1,650	492,800	0.83	OTM	7.5%	7.42	43	44%
CMWG2203	-8.1%	1,470	189,700	0.28	OTM	9.9%	6.88	83	35%
CMWG2204	-3.0%	1,630	105,300	0.17	OTM	11.7%	4.95	91	46%
CNVL2201	0.0%	410	156,600	0.06	OTM	31.0%	0.33	89	72%
CNVL2202	-1.8%	540	286,600	0.15	OTM	13.8%	3.79	53	67%
CNVL2203	0.0%	670	129,000	0.07	OTM	22.9%	0.98	83	44%
CNVL2204	0.0%	510	31,100	0.01	OTM	20.7%	1.68	78	64%
CPDR2201	-5.8%	650	107,900	0.07	OTM	56.2%		89	71%
CPDR2202	-3.6%	270	214,700	0.06	OTM	29.4%		53	73%
CPDR2203	-1.8%	550	39,300	0.02	OTM	30.7%		78	76%
CPNJ2201	-14.2%	3,260	223,800	0.77	ITM	9.6%	3.30	78	80%
CPOW2201	-5.0%	190	313,600	0.06	OTM	30.4%		31	106%
CPOW2202	-2.3%	430	1,620,400	0.69	OTM	49.1%		118	95%
CPOW2203	-1.0%	990	78,500	0.08	OTM	30.6%		66	99%
CSTB2201	0.0%	360	102,100	0.03	OTM	41.8%	1.61	79	79%
CSTB2202	0.0%	760	142,500	0.10	OTM	38.8%	2.03	78	73%
CSTB2203	-25.0%	30	295,600	0.01	OTM	56.2%	0.00	5	172%
CSTB2205	0.0%	160	86,000	0.01	OTM	60.4%	0.20	53	105%
CSTB2206	0.0%	230	41,200	0.01	OTM	69.8%	0.85	83	67%
CSTB2207	-11.8%	300	551,800	0.16	OTM	36.9%	1.50	58	86%



We Create Fortune

CSTB2208	-8.3%	440	385,700	0.17	OTM	45.5%	1.49	100	83%
CSTB2209	-6.9%	670	8,400	0.01	OTM	52.8%	1.10	99	85%
CTCB2112	0.0%	50	363,600	0.02	OTM	48.7%	0.01	21	84%
CTCB2201	-6.5%	290	85,900	0.03	OTM	51.4%	0.95	78	66%
CTCB2202	-33.3%	20	232,700	0.01	OTM	40.4%	0.00	5	132%
CTCB2203	-7.7%	240	105,400	0.02	OTM	41.4%	0.96	43	63%
CTCB2204	-8.9%	820	43,200	0.04	OTM	33.2%	1.93	91	79%
CTCB2205	-7.2%	900	277,600	0.26	OTM	38.2%	1.56	99	84%
CTPB2201	-9.3%	390	161,500	0.06	OTM	35.1%		79	62%
CTPB2202	-10.7%	250	518,700	0.13	OTM	31.6%		33	64%
CVHM2113	40.0%	70	721,800	0.04	OTM	29.7%	1.22	21	54%
CVHM2115	3.3%	310	420,400	0.12	OTM	39.4%	0.77	54	74%
CVHM2201	2.6%	390	118,500	0.04	OTM	34.7%	1.59	79	75%
CVHM2202	3.4%	300	530,200	0.15	OTM	37.0%	2.28	78	55%
CVHM2203	-11.8%	150	207,300	0.04	OTM	21.7%	0.84	16	81%
CVHM2204	0.0%	310	1,074,500	0.32	OTM	16.2%	10.93	43	37%
CVHM2205	10.3%	430	823,400	0.34	OTM		2.70	53	75%
CVHM2206	-7.7%	360	24,300	0.01	OTM	22.8%	7.75	83	37%
CVHM2207	6.4%	1,500	66,300	0.10	OTM	21.1%	2.99	99	71%
CVIC2201	0.0%	490	11,400	0.01	OTM	41.9%	0.74	79	87%
CVIC2202	3.4%	610	67,000	0.04	OTM	16.3%	3.63	53	75%
CVIC2203	2.6%	790	405,000	0.32	OTM	18.9%	3.94	91	54%
CVIC2204	0.0%	610	50,500	0.03	OTM	18.1%	3.28	58	76%
CVIC2205	0.0%	760	60,400	0.04	OTM	25.4%	2.48	100	75%
CVIC2206	0.0%	890	26,600	0.02	OTM	16.0%	4.08	78	58%
CVJC2201	-11.9%	370	495,400	0.19	OTM	28.6%	0.97	53	74%
CVJC2202	-8.6%	530	409,700	0.22	OTM	28.6%	1.61	78	69%
CVNM2201	-4.8%	400	22,800	0.01	OTM	34.9%	1.21	79	77%
CVNM2202	-16.7%	150	15,300	-	OTM	19.0%	0.97	16	76%
CVNM2203	-5.6%	340	435,700	0.14	OTM	23.2%	2.16	53	81%
CVNM2204	-6.7%	830	614,300	0.52	OTM	14.2%	4.30	91	53%
CVNM2205	-2.8%	700	104,700	0.07	OTM	27.6%	2.15	100	80%
CVNM2206	-2.0%	1,000	600	-	OTM	24.4%	2.69	99	67%
CVPB2201	-9.8%	740	72,800	0.06	OTM	32.6%	2.08	78	89%

Nguồn: FiinPro, YSVN

Premium = (Giá thực hiện + Giá chứng quyền x Tỷ lệ chuyển đổi) - Giá hiện tại của CKCS (Chênh lệch giữa Giá hòa vốn và giá hiện tại của CKCS).  
Đòn bẩy (Effective gearing) càng cao thì độ biến động theo CKCS càng lớn.  
Để hạn chế rủi ro, NĐT nên lựa chọn những Chứng quyền đang có Trạng thái tiền dương (ITM), có Tỷ lệ Premium hoặc Độ biến động ngầm định thấp.  
Ngoài ra, NĐT cũng nên ưu tiên giao dịch các Chứng quyền có Số phiên còn lại (thời gian tới khi đáo hạn) cao (trên 02 tuần) để hạn chế rủi ro.



We Create Fortune

**BẢNG TỔNG HỢP KHUYẾN NGHỊ KỸ THUẬT CỔ PHIẾU CƠ SỞ**

Mã	Giá khuyến nghị	Giá hiện tại	Xu hướng ngắn hạn	Xu hướng trung hạn	Mức mục tiêu ngắn hạn	Upside ngắn hạn so với giá hiện tại	Mức cắt lỗ ngắn hạn	Reward/Risk
CTD	54.40	54.40	TĂNG	GIẢM	61.47	13%	47.19	0.98
DPM	55.50	59.60	TĂNG	GIẢM	62.06	4%	50.31	1.26
FPT	105.00	109.90	TĂNG	GIẢM	117.72	7%	102.29	4.69
HDB	25.65	26.10	TĂNG	TĂNG	28.10	8%	24.16	1.65
HPG		34.70	GIẢM	GIẢM			37.34	-
MBB	27.65	27.75	TĂNG	TĂNG	31.56	14%	26.01	2.38
MSN	110.40	112.40	TĂNG	GIẢM	125.52	12%	99.24	1.36
MWG	146.70	144.90	TĂNG	TĂNG	167.43	16%	133.48	1.57
NVL		78.00	GIẢM	GIẢM			79.63	-
PNJ	115.40	114.90	TĂNG	TĂNG	130.17	13%	110.17	2.82
REE	80.20	90.50	TĂNG	GIẢM	92.90	3%	82.09	(6.72)
ROS		4.11	GIẢM	GIẢM			4.65	-
STB	22.75	22.35	TĂNG	TĂNG	25.87	16%	20.38	1.32
TCB	37.75	37.15	TĂNG	GIẢM	41.22	11%	34.91	1.22
VHM	68.80	69.60	TĂNG	GIẢM	74.75	7%	64.99	1.56
VIC	80.50	78.80	TĂNG	GIẢM	91.50	16%	74.99	1.99
VJC	132.50	130.90	TĂNG	TĂNG	143.87	10%	123.99	1.34
VNM	71.90	71.70	TĂNG	GIẢM	79.70	11%	68.27	2.15
VPB		31.00	GIẢM	TĂNG			32.72	-
VRE	29.45	30.15	TĂNG	TĂNG	32.73	9%	27.46	1.65

Nguồn: YSVN

**ĐỘ BIẾN ĐỘNG NGẪM ĐỊNH CỦA CHỨNG QUYỀN VS. ĐỘ BIẾN ĐỘNG QUÁ KHỨ CỦA CKCS**

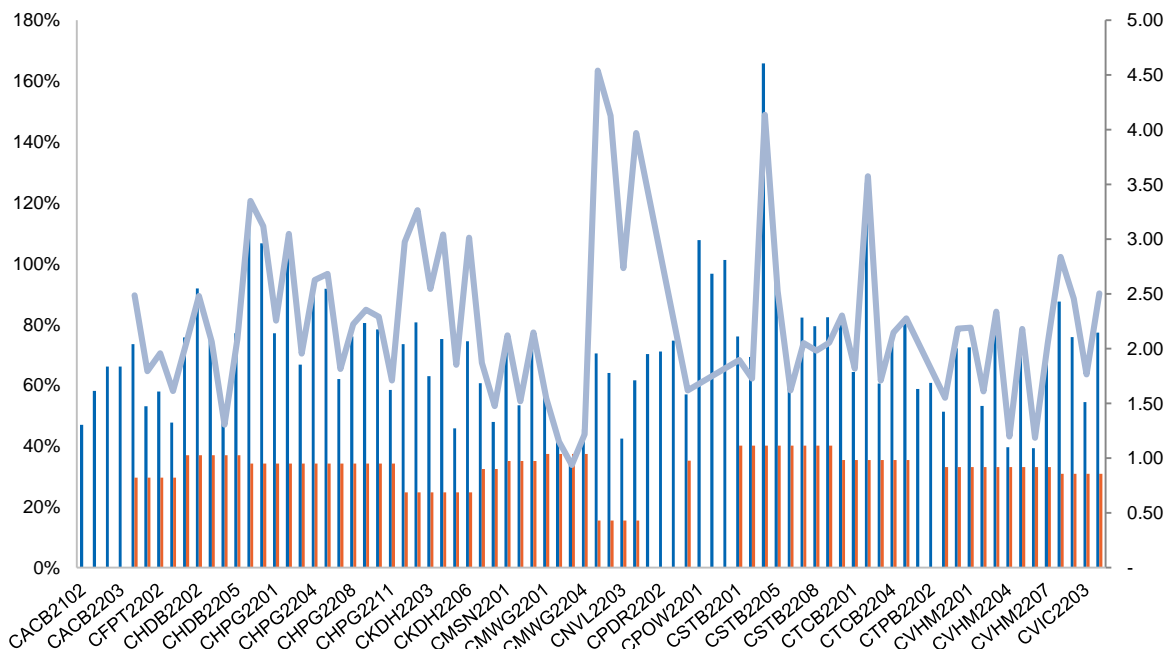

Nguồn: YSVN

(\*) Cột màu cam là Độ biến động quá khứ của cổ phiếu cơ sở; Cột màu xanh là Độ biến động ngầm định của CW; Đường trend line màu xanh là tỷ lệ Độ biến động ngầm định/Độ biến động lịch sử.

(\*) NĐT có thể sử dụng “Độ biến động ngầm định” để so sánh các chứng quyền có cùng chứng khoán cơ sở. Độ biến động ngầm định càng lớn thì kỳ vọng về mức độ biến động giá của CKCS càng cao (hay nói cách khác, Độ biến động ngầm định càng lớn thì chứng quyền càng đắt).



We Create Fortune

**THÔNG TIN CHỨNG QUYỀN**

Mã chứng quyền	TCPH	Thời hạn	Tỷ lệ chuyển đổi	Giá phát hành	Khối lượng phát hành	Giá thực hiện	Ngày giao dịch cuối cùng
CACB2102	SSI	8 tháng	2.00000 : 1	2,900	15,000,000	35,000	29/06/2022
CACB2201	HCM	9 tháng	4.00000 : 1	1,500	10,000,000	35,500	16/09/2022
CACB2202	MBS	4 tháng	3.00000 : 1	2,150	5,000,000	35,100	07/06/2022
CACB2203	MBS	6 tháng	3.00000 : 1	2,500	5,000,000	33,000	17/10/2022
CFPT2108	BSI	9 tháng	6.00000 : 1	3,280	1,500,000	106,835	04/07/2022
CFPT2201	HCM	9 tháng	8.00000 : 1	2,100	7,000,000	106,000	16/09/2022
CFPT2202	MBS	4.5 tháng	10.00000 : 1	1,700	5,000,000	89,700	22/06/2022
CFPT2203	VND	5 tháng	4.00000 : 1	3,800	7,500,000	95,000	29/07/2022
CHDB2201	KISVN	9 tháng	5.00000 : 1	1,500	3,000,000	30,999	19/09/2022
CHDB2202	MBS	4 tháng	3.00000 : 1	2,220	4,000,000	30,500	07/06/2022
CHDB2203	KISVN	5 tháng	5.00000 : 1	1,100	4,000,000	28,888	12/08/2022
CHDB2204	VCI	6 tháng	2.00000 : 1	1,700	3,000,000	31,500	23/09/2022
CHDB2205	KISVN	6 tháng	5.00000 : 1	1,000	4,000,000	27,111	18/10/2022
CHPG2116	BSI	9 tháng	4.00000 : 1	2,830	2,500,000	61,410	04/07/2022
CHPG2117	SSI	8 tháng	5.00000 : 1	2,320	22,000,000	60,000	29/06/2022
CHPG2201	KISVN	10 tháng	10.00000 : 1	1,300	8,000,000	49,666	19/10/2022
CHPG2202	KISVN	9 tháng	10.00000 : 1	1,100	8,000,000	53,888	19/09/2022
CHPG2203	HCM	9 tháng	4.00000 : 1	2,200	20,000,000	51,500	16/09/2022
CHPG2204	MBS	4.5 tháng	5.00000 : 1	1,900	6,000,000	44,500	22/06/2022
CHPG2206	KISVN	5 tháng	10.00000 : 1	1,000	5,000,000	48,888	12/08/2022
CHPG2207	VCI	6 tháng	3.00000 : 1	2,200	6,600,000	51,500	23/09/2022
CHPG2208	ACBS	6 tháng	5.00000 : 1	2,500	10,000,000	40,000	05/10/2022
CHPG2209	KISVN	4 tháng	8.00000 : 1	1,000	4,000,000	45,555	19/08/2022
CHPG2210	KISVN	6 tháng	8.00000 : 1	1,100	4,000,000	47,777	18/10/2022
CHPG2211	MBS	6 tháng	4.00000 : 1	2,400	5,000,000	44,500	17/10/2022
CKDH2201	KISVN	9 tháng	8.00000 : 1	1,500	4,000,000	61,618	03/10/2022
CKDH2202	MBS	4.5 tháng	4.00000 : 1	2,080	3,500,000	52,000	22/06/2022
CKDH2203	VND	4.5 tháng	2.00000 : 1	5,000	7,000,000	57,000	15/07/2022
CKDH2204	KISVN	5 tháng	8.00000 : 1	1,300	3,000,000	53,333	12/08/2022
CKDH2205	VCI	6 tháng	3.00000 : 1	1,750	3,000,000	58,000	23/09/2022
CKDH2206	KISVN	5 tháng	8.00000 : 1	1,100	3,000,000	52,999	16/09/2022
CMBB2201	HCM	9 tháng	2.00000 : 1	2,700	7,000,000	29,500	16/09/2022
CMBB2203	VCI	6 tháng	2.00000 : 1	1,900	3,000,000	35,500	23/09/2022
CMSN2201	KISVN	9 tháng	16.67340 : 1	2,000	7,000,000	141,723	19/09/2022
CMSN2202	ACBS	6 tháng	8.33670 : 1	2,220	5,000,000	127,552	05/10/2022
CMSN2203	KISVN	4 tháng	20.00000 : 1	1,000	3,000,000	126,789	19/08/2022
CMWG2201	HCM	9 tháng	10.00000 : 1	2,600	5,000,000	134,500	16/09/2022
CMWG2202	VND	5 tháng	6.00000 : 1	4,000	4,000,000	145,000	29/07/2022
CMWG2203	VCI	6 tháng	7.00000 : 1	1,990	3,000,000	148,000	23/09/2022
CMWG2204	ACBS	6 tháng	10.00000 : 1	3,000	5,000,000	145,000	05/10/2022
CSTB2202	HCM	9 tháng	2.00000 : 1	2,700	7,000,000	29,500	16/09/2022
CSTB2203	MBS	4 tháng	3.00000 : 1	2,680	4,500,000	34,800	07/06/2022
CSTB2205	KISVN	5 tháng	8.00000 : 1	1,000	5,000,000	34,567	12/08/2022
CSTB2206	VCI	6 tháng	2.00000 : 1	2,390	3,000,000	37,500	23/09/2022
CSTB2207	KISVN	4 tháng	5.00000 : 1	1,000	3,000,000	28,888	19/08/2022
CTCB2112	SSI	8 tháng	5.00000 : 1	1,970	23,000,000	55,000	29/06/2022
CTCB2201	HCM	9 tháng	4.00000 : 1	2,100	5,000,000	55,000	16/09/2022
CTCB2202	MBS	4 tháng	5.00000 : 1	2,080	5,000,000	52,000	07/06/2022
CTCB2203	VND	5 tháng	2.00000 : 1	4,300	6,000,000	52,000	29/07/2022
CTPB2202	VND	4.5 tháng	2.00000 : 1	3,700	3,500,000	42,000	15/07/2022
CVHM2113	SSI	8 tháng	5.00000 : 1	3,270	15,000,000	90,000	29/06/2022
CVHM2115	ACBS	9 tháng	10.00000 : 1	1,230	15,000,000	94,000	15/08/2022
CVHM2201	KISVN	9 tháng	16.00000 : 1	1,300	5,000,000	87,678	19/09/2022



We Create **Fortune**

CVHM2202	HCM	9 tháng	8.00000 : 1	1,700	7,000,000	93,000	16/09/2022
CVHM2203	MBS	4.5 tháng	10.00000 : 1	1,450	5,000,000	83,000	22/06/2022
CVHM2204	VND	5 tháng	3.88650 : 1	2,700	8,000,000	79,674	29/07/2022
CVHM2205	KISVN	5 tháng	16.00000 : 1	1,000	5,000,000	78,888	12/08/2022
CVHM2206	VCI	6 tháng	4.85820 : 1	1,790	3,000,000	83,560	23/09/2022
CVHM2207	MBS	6 tháng	8.00000 : 1	2,000	6,000,000	73,000	17/10/2022
CVIC2201	KISVN	9 tháng	16.00000 : 1	1,500	3,000,000	103,979	19/09/2022
CVIC2202	KISVN	5 tháng	16.00000 : 1	1,100	3,000,000	82,222	12/08/2022
CVIC2203	ACBS	6 tháng	10.00000 : 1	1,200	5,000,000	86,000	05/10/2022
CVIC2204	KISVN	4 tháng	16.00000 : 1	1,000	4,000,000	83,333	19/08/2022
CVIC2205	KISVN	6 tháng	16.00000 : 1	1,100	4,000,000	86,666	18/10/2022
CVIC2206	MBS	5 tháng	10.00000 : 1	1,900	5,000,000	82,500	16/09/2022
CVJC2201	KISVN	5 tháng	20.00000 : 1	1,300	3,000,000	159,999	12/08/2022
CVJC2202	KISVN	5 tháng	20.00000 : 1	1,100	3,000,000	156,789	16/09/2022
CVNM2201	KISVN	9 tháng	16.00000 : 1	1,200	3,000,000	89,988	19/09/2022
CVNM2202	MBS	4.5 tháng	10.00000 : 1	1,300	5,000,000	83,500	22/06/2022
CVNM2203	KISVN	5 tháng	20.00000 : 1	1,000	3,000,000	81,111	12/08/2022
CVNM2204	ACBS	6 tháng	10.00000 : 1	1,500	5,000,000	73,000	05/10/2022
CVNM2205	KISVN	6 tháng	16.00000 : 1	1,000	5,000,000	79,999	18/10/2022
CVNM2206	MBS	6 tháng	9.00000 : 1	1,950	5,000,000	80,000	17/10/2022
CVPB2201	HCM	9 tháng	5.00000 : 1	1,300	7,000,000	37,000	16/09/2022
CVPB2202	VND	4.5 tháng	2.00000 : 1	3,500	8,500,000	39,000	15/07/2022
CVPB2203	KISVN	4 tháng	16.00000 : 1	1,000	1,450,000	28,888	13/07/2022
CVPB2204	KISVN	8 tháng	16.00000 : 1	1,000	1,450,000	30,888	11/11/2022
CVPB2205	MBS	5 tháng	4.00000 : 1	2,100	5,000,000	37,500	16/09/2022

Nguồn: FiinPro, YSVN



We Create **Fortune**

## CÔNG TY CHỨNG KHOÁN YUANTA VIỆT NAM

### Phòng phân tích khối khách hàng cá nhân

**Nguyễn Thế Minh**  
Giám đốc Nghiên cứu Phân tích  
+84 28 3622 6868 ext 3826  
minh.nguyen@yuantan.com.vn

**Lý Thị Hiền**  
Trưởng phòng NC-PT  
+84 28 3622 6868 ext 3908  
hien.ly@yuantan.com.vn

**Quách Đức Khánh**  
Phó Phòng NC-PT  
+84 28 3622 6868 ext 3833  
khanh.quach@yuantan.com.vn

**Khổng Hữu Hiệp**  
Chuyên viên phân tích cao cấp  
+84 28 3622 6868 ext 3912  
hiep.khong@yuantan.com.vn

**Nguyễn Trịnh Ngọc Hồng**  
Chuyên viên phân tích cao cấp  
+84 28 3622 6868 ext 3832  
hong.nguyen@yuantan.com.vn

**Phạm Tấn Phát**  
Chuyên viên phân tích cao cấp  
+84 28 3622 6868 ext 3880  
phat.pham@yuantan.com.vn

**Ngô Thanh Thảo**  
Trợ lý phân tích  
+84 28 3622 6868 ext 3952  
thao.ngo@yuantan.com.vn

### Phòng Môi giới khách hàng cá nhân

**Phạm Đắc Thành**  
Giám đốc Khu vực Miền Bắc  
+84 28 3622 6868 ext 3416  
thanh.pham@yuantan.com.vn

**Võ Thị Thu Thủy**  
Giám đốc chi nhánh Bình Dương  
+84 28 3622 6868 ext 3505  
thuy.vo@yuantan.com.vn

**Lương Kỳ Ty**  
Giám đốc chi nhánh Chợ Lớn  
+84 28 3622 6868 ext 3653  
ty.luong@yuantan.com.vn

**Bùi Quốc Phong**  
Giám đốc chi nhánh Đồng Nai  
+84 28 3622 6868 ext 3701  
phong.bui@yuantan.com.vn

**Võ Đình Tuấn**  
Giám đốc chi nhánh Đà Nẵng  
+84 28 3622 6868 ext 3301  
tuan.vo@yuantan.com.vn

**Nguyễn Việt Quang**  
Giám đốc chi nhánh Hà Nội  
+84 28 3622 6868 ext 3404  
quang.nguyen@yuantan.com.v  
n

**Đinh Thị Thu Cúc**  
Giám đốc chi nhánh Vũng Tàu  
+84 28 3622 6868 ext 3203  
cuc.dinh@yuantan.com.vn



## Appendix A: Important Disclosures

### Analyst Certification

Each research analyst primarily responsible for the content of this research report, in whole or in part, certifies that with respect to each security or issuer that the analyst covered in this report: (1) all of the views expressed accurately reflect his or her personal views about those securities or issuers; and (2) no part of his or her compensation was, is, or will be, directly or indirectly, related to the specific recommendations or views expressed by that research analyst in the research report.

### Ratings Definitions

**BUY:** We have a positive outlook on the stock based on our expected absolute or relative return over the investment period. Our thesis is based on our analysis of the company's outlook, financial performance, catalysts, valuation and risk profile. We recommend investors add to their position.

**HOLD-Outperform:** In our view, the stock's fundamentals are relatively more attractive than peers at the current price. Our thesis is based on our analysis of the company's outlook, financial performance, catalysts, valuation and risk profile.

**HOLD-Underperform:** In our view, the stock's fundamentals are relatively less attractive than peers at the current price. Our thesis is based on our analysis of the company's outlook, financial performance, catalysts, valuation and risk profile.

**SELL:** We have a negative outlook on the stock based on our expected absolute or relative return over the investment period. Our thesis is based on our analysis of the company's outlook, financial performance, catalysts, valuation and risk profile. We recommend investors reduce their position.

**Under Review:** We actively follow the company, although our estimates, rating and target price are under review.

**Restricted:** The rating and target price have been suspended temporarily to comply with applicable regulations and/or Yuanta policies.

Note: Yuanta research coverage with a Target Price is based on an investment period of 12 months. Greater China Discovery Series coverage does not have a formal 12-month Target Price and the recommendation is based on an investment period specified by the analyst in the report.

### Global Disclaimer

© 2020 Yuanta. All rights reserved. The information in this report has been compiled from sources we believe to be reliable, but we do not hold ourselves responsible for its completeness or accuracy. It is not an offer to sell or solicitation of an offer to buy any securities. All opinions and estimates included in this report constitute our judgment as of this date and are subject to change without notice.

This report provides general information only. Neither the information nor any opinion expressed herein constitutes an offer or invitation to make an offer to buy or sell securities or other investments. This material is prepared for general circulation to clients and is not intended to provide tailored investment advice and does not take into account the individual financial situation and objectives of any specific person who may receive this report. Investors should seek financial advice regarding the appropriateness of investing in any securities, investments or investment strategies discussed or recommended in this report. The information contained in this report has been compiled from sources believed to be reliable but no representation or warranty, express or implied, is made as to its accuracy, completeness or correctness. This report is not (and should not be construed as) a solicitation to act as securities broker or dealer in any jurisdiction by any person or company that is not legally permitted to carry on such business in that jurisdiction.

Yuanta research is distributed in the United States only to Major U.S. Institutional Investors (as defined in Rule 15a-6 under the Securities Exchange Act of 1934, as amended and SEC staff interpretations thereof). All transactions by a US person in the securities mentioned in this report must be effected through a registered broker-dealer under Section 15 of the Securities Exchange Act of 1934, as amended. Yuanta research is distributed in Taiwan by Yuanta Securities Investment Consulting. Yuanta research is distributed in Hong Kong by Yuanta Securities (Hong Kong) Co. Limited, which is licensed in Hong Kong by the Securities and Futures Commission for regulated activities, including Type 4 regulated activity (advising on securities). In Hong Kong, this research report may not be redistributed, retransmitted or disclosed, in whole or in part or any form or manner, without the express written consent of Yuanta Securities (Hong Kong) Co. Limited.