



We Create Fortune

KẾT QUẢ GIAO DỊCH TRONG PHIÊN VÀ CÁC CHỈ SỐ LIÊN QUAN

Mã	Thay đổi(+/-%)	Đóng cửa	KLGD (Hợp đồng)	GTGD (tỷ VNĐ)	Trạng thái tiền	Premium	Đòn bẩy	Số phiên còn lại	Độ biến động ngẫu nhiên
CACB2201	-6.9%	270	143,200	0.04	OTM	22.5%		44	58%
CACB2203	1.3%	800	79,400	0.06	OTM	18.6%		65	58%
CACB2204	-9.6%	1,230	12,000	0.01	OTM	17.1%		79	51%
CFPT2201	0.0%	830	244,000	0.21	OTM	12.0%	5.72	44	53%
CFPT2203	4.0%	1,560	944,300	1.65	ITM	0.7%	14.14	9	35%
CFPT2204	0.0%	1,360	36,500	0.05	OTM	18.9%	3.43	100	61%
CHDB2201	-7.7%	120	1,004,300	0.10	OTM	34.5%	1.86	45	65%
CHDB2203	0.0%	60	169,600	0.01	OTM	24.2%	1.59	19	69%
CHDB2204	-20.0%	80	14,100	-	OTM	34.7%	6.40	49	45%
CHDB2205	-15.0%	340	158,000	0.06	OTM	22.6%	3.75	66	61%
CHDB2206	3.4%	300	869,100	0.25	OTM	37.9%	2.17	119	68%
CHDB2207	-0.8%	1,310	7,900	0.01	OTM	21.0%	3.03	100	72%
CHPG2201	-9.1%	100	3,120,400	0.26	OTM	69.6%	0.08	67	85%
CHPG2202	-16.7%	50	262,100	0.01	OTM	82.0%	0.00	45	96%
CHPG2203	0.0%	80	8,300	-	OTM	73.4%	0.01	44	84%
CHPG2206	0.0%	40	18,400	-	OTM	65.0%	0.00	19	128%
CHPG2207	0.0%	90	10,200	-	OTM	73.3%	0.02	49	76%
CHPG2208	-16.2%	310	485,700	0.16	OTM	39.1%	0.88	57	78%
CHPG2209	18.2%	130	12,200	-	OTM	56.0%	0.00	24	132%
CHPG2210	0.0%	90	500	-	OTM	62.3%	0.21	66	74%
CHPG2211	-16.0%	210	72,600	0.01	OTM	51.8%	0.53	65	70%
CHPG2212	-12.5%	350	1,685,700	0.60	OTM	34.9%	2.02	114	71%
CHPG2213	-15.8%	1,390	1,770,100	2.64	OTM	31.1%	1.72	74	93%
CHPG2214	-7.3%	380	546,100	0.21	OTM	39.9%	1.59	119	77%
CKDH2201	-25.0%	60	101,100	0.01	OTM	55.9%	0.01	55	64%
CKDH2204	0.0%	40	407,700	0.01	OTM	34.7%	0.00	19	77%
CKDH2205	-10.0%	90	6,600	-	OTM	46.3%	0.05	49	54%
CKDH2206	-8.3%	110	1,299,600	0.12	OTM	35.2%	0.15	44	64%
CKDH2207	0.0%	580	-	-	OTM	31.3%	1.14	79	61%
CKDH2208	-1.5%	2,020	8,300	0.02	ITM	24.5%	2.37	100	100%
CMBB2201	-6.9%	540	100,500	0.06	OTM	20.4%	3.68	44	58%
CMBB2203	-11.1%	160	6,000	-	OTM	41.0%	0.91	49	58%
CMBB2204	1.3%	790	97,100	0.08	OTM	28.3%	2.75	79	59%
CMBB2205	-2.3%	1,270	886,600	1.17	OTM	36.0%	1.19	74	85%
CMBB2206	0.0%	560	21,000	0.01	ITM	9.5%	3.88	54	86%
CMBB2207	-6.3%	600	169,700	0.10	ITM	16.0%	3.04	119	73%
CMSN2201	8.3%	130	155,900	0.02	OTM	39.2%	1.00	45	66%
CMSN2202	10.0%	220	14,700	-	OTM	25.2%	7.16	57	42%
CMSN2203	12.5%	90	228,100	0.02	OTM	24.4%	1.76	24	66%
CMSN2204	3.6%	870	239,500	0.20	OTM	21.1%	3.88	79	58%
CMSN2205	6.8%	790	80,900	0.06	OTM	25.6%	2.72	114	70%
CMSN2206	0.0%	550	500	-	OTM	39.6%	1.82	119	71%
CMSN2207	5.8%	1,100	20,000	0.02	OTM	35.5%	2.26	123	66%
CMSN2208	9.1%	1,200	70,300	0.08	OTM	19.0%	2.99	57	96%
CMSN2209	-34.3%	920	28,900	0.03	OTM	26.4%	2.76	179	60%
CMWG2201	-4.4%	860	116,900	0.10	OTM	16.6%	4.53	44	64%
CMWG2202	-25.0%	90	230,400	0.02	OTM	18.6%	1.34	9	67%
CMWG2203	-9.1%	500	41,500	0.02	OTM	23.5%	5.28	49	52%
CMWG2204	-3.1%	630	45,600	0.03	OTM	23.3%	4.06	57	58%
CMWG2205	-14.0%	490	676,700	0.35	OTM	30.7%	4.07	79	52%
CMWG2206	-11.4%	930	20,600	0.02	OTM	51.9%	1.48	123	69%
CNVL2201	7.1%	150	3,100	-	OTM	31.8%	0.01	55	65%
CNVL2202	0.0%	170	30,000	0.01	OTM	12.4%	0.69	19	65%
CNVL2203	3.0%	340	2,800	-	OTM	28.0%	0.02	49	54%
CNVL2204	-4.3%	220	7,800	-	OTM	21.6%	0.22	44	63%
CNVL2205	-9.7%	650	1,400	-	OTM	25.4%	1.53	114	67%
CNVL2206	-3.0%	640	200	-	OTM	28.0%	1.14	119	68%



We Create Fortune

CNVL2207	0.0%	1,030	-	-	OTM	28.1%	1.18	123	67%
CNVL2208	-20.0%	960	5,200	-	OTM	29.6%	1.79	179	70%
CPDR2201	-11.8%	150	822,700	0.12	OTM	57.5%		55	63%
CPDR2202	0.0%	40	62,300	-	OTM	28.2%		19	69%
CPDR2203	-11.1%	160	115,300	0.02	OTM	27.3%		44	61%
CPDR2204	-10.2%	530	100	-	OTM	25.2%		119	70%
CPNJ2201	1.4%	2,800	81,700	0.23	ITM	2.8%	4.72	44	54%
CPNJ2202	1.3%	800	82,700	0.07	ITM	5.2%	4.77	54	57%
CPNJ2203	1.2%	830	27,900	0.02	ITM	14.6%	3.54	119	59%
CPNJ2204	2.3%	1,320	6,300	0.01	OTM	37.6%	1.97	123	71%
CPOW2202	-17.6%	280	46,100	0.01	OTM	48.1%		84	94%
CPOW2203	0.0%	470	470,800	0.24	OTM	27.0%		32	98%
CSTB2201	-23.5%	130	512,000	0.07	OTM	35.4%	2.07	45	68%
CSTB2202	-4.0%	240	193,800	0.05	OTM	32.9%	3.01	44	61%
CSTB2205	-33.3%	20	238,000	-	OTM	54.0%	0.00	19	100%
CSTB2206	-8.3%	110	102,800	0.01	OTM	67.3%	0.24	49	74%
CSTB2207	-27.3%	80	354,100	0.03	OTM	29.9%	1.31	24	76%
CSTB2208	-15.4%	220	149,200	0.04	OTM	38.4%	2.08	66	70%
CSTB2209	-11.6%	380	200	-	OTM	47.0%	1.11	65	79%
CSTB2210	-12.3%	570	754,900	0.48	OTM	31.4%	3.69	79	58%
CSTB2211	-7.3%	510	953,300	0.50	OTM	21.6%	2.95	114	72%
CSTB2212	-6.3%	1,350	1,258,700	1.75	OTM	27.3%	2.58	74	81%
CSTB2213	-9.1%	500	121,000	0.06	OTM	26.1%	2.64	119	75%
CSTB2214	-7.3%	2,030	235,600	0.50	OTM	20.0%	3.11	123	66%
CTCB2201	0.0%	80	71,300	0.01	OTM		0.32	44	66%
CTCB2203	100.0%	20	128,500	-	OTM	43.4%	0.00	9	96%
CTCB2204	4.3%	480	70,800	0.04	OTM	30.6%	1.87	57	75%
CTCB2205	-1.7%	580	400	-	OTM	36.1%	1.34	65	82%
CTCB2206	1.8%	580	535,000	0.32	OTM	26.2%	3.49	79	57%
CTPB2201	0.0%	90	25,500	-	OTM	55.4%		45	72%
CVHM2115	50.0%	30	180,200	-	OTM	55.3%	0.00	20	89%
CVHM2201	0.0%	50	700	-	OTM	45.7%	0.42	45	64%
CVHM2202	20.0%	60	57,900	-	OTM	53.9%	0.14	44	65%
CVHM2204	-50.0%	10	326,500	-	OTM	35.1%	0.00	9	77%
CVHM2205	0.0%	40	500	-	OTM	31.0%	0.15	19	76%
CVHM2206	-8.3%	110	24,400	-	OTM	42.5%	1.12	49	55%
CVHM2207	-3.8%	500	2,500	-	OTM	26.8%	2.57	65	65%
CVHM2208	-6.1%	620	28,700	0.02	OTM	25.4%	2.90	79	63%
CVHM2209	2.3%	450	200	-	OTM	30.5%	2.38	114	67%
CVHM2210	-2.9%	330	502,000	0.15	OTM	44.5%	1.38	119	70%
CVIC2201	0.0%	90	5,300	-	OTM	55.0%	0.03	45	81%
CVIC2202	-25.0%	60	91,100	0.01	OTM	22.3%	0.82	19	67%
CVIC2203	52.2%	350	254,100	0.09	OTM	31.6%	1.32	57	69%
CVIC2204	-20.0%	80	722,600	0.05	OTM	24.4%	0.87	24	68%
CVIC2205	-7.4%	250	112,200	0.03	OTM	33.3%	1.35	66	69%
CVIC2206	-16.2%	310	53,500	0.02	OTM	25.9%	1.71	44	68%
CVJC2201	-40.0%	30	121,200	-	OTM	29.3%	0.04	19	62%
CVJC2202	-5.9%	160	601,200	0.08	OTM	28.8%	0.81	44	60%
CVJC2203	-5.1%	940	2,300	-	OTM	20.7%	3.04	114	63%
CVNM2201	0.0%	240	55,100	0.01	OTM	24.5%	1.87	45	67%
CVNM2203	-13.3%	130	195,100	0.03	OTM	12.9%	4.00	19	65%
CVNM2204	-5.4%	700	174,100	0.13	ITM	7.9%	6.38	57	44%
CVNM2205	-5.3%	540	5,000	-	OTM	19.6%	3.11	66	71%
CVNM2206	-4.8%	800	2,000	-	OTM	18.1%	3.59	65	63%
CVPB2201	-25.0%	120	84,500	0.01	OTM	33.6%	3.21	44	62%
CVPB2204	-2.5%	390	18,700	0.01	OTM	31.9%	1.88	84	113%
CVPB2205	-3.7%	260	17,200	-	OTM	36.9%	1.59	44	78%
CVPB2206	0.0%	640	41,200	0.03	OTM	39.5%	2.80	79	63%
CVRE2201	-8.3%	110	36,500	-	OTM	32.2%	3.71	44	57%
CVRE2203	0.0%	40	167,500	0.01	OTM	31.1%	1.05	19	68%
CVRE2204	11.8%	380	212,600	0.08	OTM	34.0%	1.75	57	82%
CVRE2205	0.0%	90	10,500	-	OTM	25.4%	2.46	24	68%
CVRE2206	0.0%	230	22,900	-	OTM	40.9%	1.81	66	70%



We Create **Fortune**

CVRE2207	6.3%	170	1,798,900	0.28	OTM	33.2%	2.68	66	66%
CVRE2208	2.7%	760	4,300	-	OTM	28.7%	3.75	79	58%
CVRE2209	5.4%	390	714,200	0.27	OTM	30.5%	2.75	114	67%
CVRE2210	-1.0%	1,020	3,100	-	OTM	26.2%	2.66	100	77%

Nguồn: FiinPro, YSVN

Premium = (Giá thực hiện + Giá chứng quyền x Tỷ lệ chuyển đổi) - Giá hiện tại của CKCS (Chênh lệch giữa Giá hòa vốn và giá hiện tại của CKCS).
Đòn bẩy (Effective gearing) càng cao thì độ biến động theo CKCS càng lớn.
Để hạn chế rủi ro, NĐT nên lựa chọn những Chứng quyền đang có Trạng thái tiền dương (ITM), có Tỷ lệ Premium hoặc Độ biến động ngầm định thấp.
Ngoài ra, NĐT cũng nên ưu tiên giao dịch các Chứng quyền có Số phiên còn lại (thời gian tới khi đáo hạn) cao (trên 02 tuần) để hạn chế rủi ro

BẢNG TỔNG HỢP KHUYẾN NGHỊ KỸ THUẬT CỔ PHIẾU CƠ SỞ

Mã	Giá khuyến nghị	Giá hiện tại	Xu hướng ngắn hạn	Xu hướng trung hạn	Mức mục tiêu ngắn hạn	Upside ngắn hạn so với giá hiện tại	Mức cắt lỗ ngắn hạn	Reward/Risk
CTD	59.10	60.00	TĂNG	GIẢM	66.89	11%	56.80	3.39
DPM		50.80	GIẢM	GIẢM			50.87	-
FPT		83.00	GIẢM	TĂNG			87.60	-
HDB		23.50	GIẢM	GIẢM			24.80	-
HPG		22.60	GIẢM	GIẢM			23.33	-
MBB	24.70	25.40	TĂNG	GIẢM	27.79	9%	24.10	5.19
MSN		102.60	GIẢM	GIẢM			109.75	-
MWG		61.00	GIẢM	GIẢM			66.31	-
NVL	75.10	73.60	TĂNG	GIẢM	87.02	18%	71.51	3.32
PNJ		113.50	GIẢM	TĂNG			123.22	-
REE		79.20	GIẢM	GIẢM			82.99	-
ROS	2.81	3.08	TĂNG	GIẢM	5.61	82%	2.73	33.52
STB	21.20	22.55	TĂNG	GIẢM	24.22	7%	21.45	(12.10)
TCB	36.70	36.30	TĂNG	GIẢM	40.07	10%	35.21	2.26
VHM		59.00	GIẢM	GIẢM			62.45	-
VIC		68.00	GIẢM	GIẢM			71.79	-
VJC		124.20	GIẢM	GIẢM			129.14	-
VNM	73.70	71.70	TĂNG	GIẢM	81.63	14%	69.01	1.69
VPB		28.15	GIẢM	GIẢM			29.60	-
VRE		26.05	GIẢM	GIẢM			27.92	-

Nguồn: YSVN



We Create Fortune

ĐỘ BIẾN ĐỘNG NGẪM ĐỊNH CỦA CHỨNG QUYỀN VS. ĐỘ BIẾN ĐỘNG QUÁ KHỨ CỦA CKCS

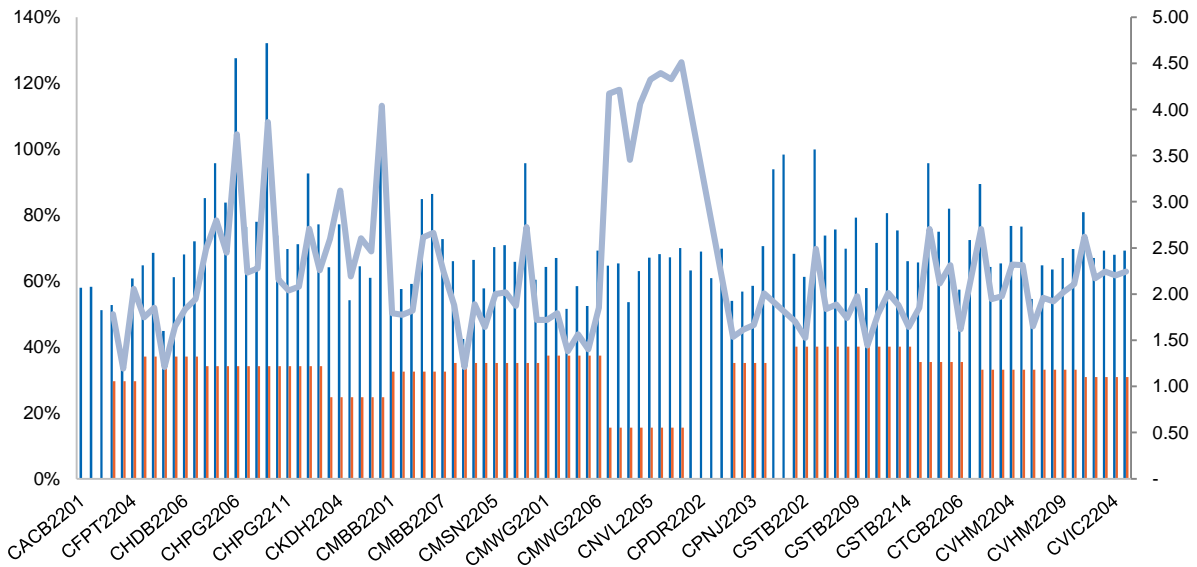

Nguồn: YSVN

(*) Cột màu cam là Độ biến động quá khứ của cổ phiếu cơ sở; Cột màu xanh là Độ biến động ngầm định của CW; Đường trend line màu xanh là tỷ lệ Độ biến động ngầm định/Độ biến động lịch sử.

(*) NĐT có thể sử dụng “Độ biến động ngầm định” để so sánh các chứng quyền có cùng chứng khoán cơ sở. Độ biến động ngầm định càng lớn thì kỳ vọng về mức độ biến động giá của CKCS càng cao (hay nói cách khác, Độ biến động ngầm định càng lớn thì chứng quyền càng đắt).

THÔNG TIN CHỨNG QUYỀN

Mã chứng quyền	TCPH	Thời hạn	Tỷ lệ chuyển đổi	Giá phát hành	Khối lượng phát hành	Giá thực hiện	Ngày giao dịch cuối cùng
CACB2201	HCM	9 tháng	3.20260 : 1	1,500	10,000,000	28,423	16/09/2022
CACB2203	MBS	6 tháng	2.40190 : 1	2,500	5,000,000	26,421	17/10/2022
CACB2204	HCM	6 tháng	1.60130 : 1	2,500	7,000,000	26,021	04/11/2022
CFPT2201	HCM	9 tháng	6.60360 : 1	2,100	7,000,000	87,498	16/09/2022
CFPT2203	VND	5 tháng	3.30180 : 1	3,800	7,500,000	78,418	29/07/2022
CHDB2201	KISVN	9 tháng	5.00000 : 1	1,500	3,000,000	30,999	19/09/2022
CHDB2203	KISVN	5 tháng	5.00000 : 1	1,100	4,000,000	28,888	12/08/2022
CHDB2204	VCI	6 tháng	2.00000 : 1	1,700	3,000,000	31,500	23/09/2022
CHDB2205	KISVN	6 tháng	5.00000 : 1	1,000	4,000,000	27,111	18/10/2022
CHDB2206	KISVN	7 tháng	8.00000 : 1	1,000	6,000,000	29,999	30/12/2022
CHPG2201	KISVN	10 tháng	7.56450 : 1	1,300	8,000,000	37,570	19/10/2022
CHPG2202	KISVN	9 tháng	7.56450 : 1	1,100	8,000,000	40,764	19/09/2022
CHPG2203	HCM	9 tháng	3.02580 : 1	2,200	20,000,000	38,957	16/09/2022
CHPG2206	KISVN	5 tháng	7.56450 : 1	1,000	5,000,000	36,981	12/08/2022
CHPG2207	VCI	6 tháng	2.26940 : 1	2,200	6,600,000	38,957	23/09/2022
CHPG2208	ACBS	6 tháng	3.78230 : 1	2,500	10,000,000	30,258	05/10/2022
CHPG2209	KISVN	4 tháng	6.05160 : 1	1,000	4,000,000	34,460	19/08/2022
CHPG2210	KISVN	6 tháng	6.05160 : 1	1,100	4,000,000	36,141	18/10/2022
CHPG2211	MBS	6 tháng	3.02580 : 1	2,400	5,000,000	33,662	17/10/2022
CHPG2212	KISVN	7 tháng	7.56450 : 1	1,000	8,000,000	27,829	23/12/2022
CHPG2213	VND	5 tháng	2.26940 : 1	4,000	9,000,000	26,476	28/10/2022
CHPG2214	KISVN	7 tháng	7.56450 : 1	1,000	6,000,000	28,744	30/12/2022
CKDH2201	KISVN	9 tháng	7.26900 : 1	1,500	4,000,000	55,988	03/10/2022
CKDH2204	KISVN	5 tháng	7.26900 : 1	1,300	3,000,000	48,460	12/08/2022
CKDH2205	VCI	6 tháng	2.72590 : 1	1,750	3,000,000	52,700	23/09/2022
CKDH2206	KISVN	5 tháng	7.26900 : 1	1,100	3,000,000	48,156	16/09/2022



We Create **Fortune**

CKDH2207	HCM	7 tháng	3.63450 : 1	1,700	3,000,000	45,431	04/11/2022
CMBB2201	HCM	9 tháng	2.00000 : 1	2,700	7,000,000	29,500	16/09/2022
CMBB2203	VCI	6 tháng	2.00000 : 1	1,900	3,000,000	35,500	23/09/2022
CMBB2204	HCM	6 tháng	2.00000 : 1	2,200	10,000,000	31,000	04/11/2022
CMBB2205	VND	5 tháng	2.00000 : 1	3,000	8,000,000	32,000	28/10/2022
CMBB2206	KISVN	4 tháng	10.00000 : 1	1,000	1,000,000	22,222	30/09/2022
CMBB2207	KISVN	7 tháng	10.00000 : 1	1,000	1,260,000	23,456	30/12/2022
CMSN2201	KISVN	9 tháng	16.55160 : 1	2,000	7,000,000	140,688	19/09/2022
CMSN2202	ACBS	6 tháng	8.27580 : 1	2,220	5,000,000	126,620	05/10/2022
CMSN2203	KISVN	4 tháng	19.85390 : 1	1,000	3,000,000	125,863	19/08/2022
CMSN2204	HCM	6 tháng	9.92690 : 1	1,900	7,000,000	115,649	04/11/2022
CNVL2202	KISVN	5 tháng	16.00000 : 1	1,000	3,000,000	79,999	12/08/2022
CNVL2203	VCI	6 tháng	5.00000 : 1	2,150	3,000,000	92,500	23/09/2022
CNVL2204	KISVN	5 tháng	16.00000 : 1	1,000	5,000,000	85,999	16/09/2022
CNVL2205	KISVN	7 tháng	16.00000 : 1	1,100	5,000,000	81,888	23/12/2022
CNVL2206	KISVN	7 tháng	16.00000 : 1	1,000	5,000,000	83,999	30/12/2022
CPDR2201	KISVN	9 tháng	3.66550 : 1	3,000	3,000,000	83,084	03/10/2022
CPDR2202	KISVN	5 tháng	11.72960 : 1	1,200	3,000,000	67,608	12/08/2022
CPDR2204	KISVN	7 tháng	16.00000 : 1	1,000	5,000,000	57,979	30/12/2022
CPOW2202	KISVN	8 tháng	5.00000 : 1	1,000	5,000,000	17,999	11/11/2022
CPOW2203	MBS	4.5 tháng	2.00000 : 1	1,600	5,000,000	15,700	31/08/2022
CSTB2201	KISVN	9 tháng	5.00000 : 1	1,500	8,000,000	29,888	19/09/2022
CSTB2202	HCM	9 tháng	2.00000 : 1	2,700	7,000,000	29,500	16/09/2022
CSTB2205	KISVN	5 tháng	8.00000 : 1	1,000	5,000,000	34,567	12/08/2022
CSTB2206	VCI	6 tháng	2.00000 : 1	2,390	3,000,000	37,500	23/09/2022
CSTB2207	KISVN	4 tháng	5.00000 : 1	1,000	3,000,000	28,888	19/08/2022
CSTB2208	KISVN	6 tháng	5.00000 : 1	1,100	3,000,000	30,111	18/10/2022
CTCB2201	HCM	9 tháng	4.00000 : 1	2,100	5,000,000	55,000	16/09/2022
CTCB2203	VND	5 tháng	2.00000 : 1	4,300	6,000,000	52,000	29/07/2022
CTCB2204	ACBS	6 tháng	5.00000 : 1	2,400	5,000,000	45,000	05/10/2022
CTCB2205	MBS	6 tháng	5.00000 : 1	2,300	5,000,000	46,500	17/10/2022
CTCB2206	HCM	6 tháng	4.00000 : 1	1,700	10,000,000	43,500	04/11/2022

Finpro, YSVN



We Create **Fortune**

CÔNG TY CHỨNG KHOÁN YUANTA VIỆT NAM

Phòng phân tích khối khách hàng cá nhân

Nguyễn Thế Minh
Giám đốc Nghiên cứu Phân tích
+84 28 3622 6868 ext 3826
minh.nguyen@yuantan.com.vn

Lý Thị Hiền
Trưởng phòng NC-PT
+84 28 3622 6868 ext 3908
hien.ly@yuantan.com.vn

Quách Đức Khánh
Phó Phòng NC-PT
+84 28 3622 6868 ext 3833
khanh.quach@yuantan.com.vn

Khổng Hữu Hiệp
Chuyên viên phân tích cao cấp
+84 28 3622 6868 ext 3912
hiep.khong@yuantan.com.vn

Nguyễn Trịnh Ngọc Hồng
Chuyên viên phân tích cao cấp
+84 28 3622 6868 ext 3832
hong.nguyen@yuantan.com.vn

Phạm Tấn Phát
Chuyên viên phân tích cao cấp
+84 28 3622 6868 ext 3880
phat.pham@yuantan.com.vn

Ngô Thanh Thảo
Trợ lý phân tích
+84 28 3622 6868 ext 3952
thao.ngo@yuantan.com.vn

Phòng Môi giới khách hàng cá nhân

Phạm Đắc Thành
Giám đốc Khu vực Miền Bắc
+84 28 3622 6868 ext 3416
thanh.pham@yuantan.com.vn

Võ Thị Thu Thủy
Giám đốc chi nhánh Bình Dương
+84 28 3622 6868 ext 3505
thuy.vo@yuantan.com.vn

Lương Kỳ Ty
Giám đốc chi nhánh Chợ Lớn
+84 28 3622 6868 ext 3653
ty.luong@yuantan.com.vn

Bùi Quốc Phong
Giám đốc chi nhánh Đồng Nai
+84 28 3622 6868 ext 3701
phong.bui@yuantan.com.vn

Võ Đình Tuấn
Giám đốc chi nhánh Đà Nẵng
+84 28 3622 6868 ext 3301
tuan.vo@yuantan.com.vn

Nguyễn Việt Quang
Giám đốc chi nhánh Hà Nội
+84 28 3622 6868 ext 3404
quang.nguyen@yuantan.com.v
n

Đinh Thị Thu Cúc
Giám đốc chi nhánh Vũng Tàu
+84 28 3622 6868 ext 3203
cuc.dinh@yuantan.com.vn



Appendix A: Important Disclosures

Analyst Certification

Each research analyst primarily responsible for the content of this research report, in whole or in part, certifies that with respect to each security or issuer that the analyst covered in this report: (1) all of the views expressed accurately reflect his or her personal views about those securities or issuers; and (2) no part of his or her compensation was, is, or will be, directly or indirectly, related to the specific recommendations or views expressed by that research analyst in the research report.

Ratings Definitions

BUY: We have a positive outlook on the stock based on our expected absolute or relative return over the investment period. Our thesis is based on our analysis of the company's outlook, financial performance, catalysts, valuation and risk profile. We recommend investors add to their position.

HOLD-Outperform: In our view, the stock's fundamentals are relatively more attractive than peers at the current price. Our thesis is based on our analysis of the company's outlook, financial performance, catalysts, valuation and risk profile.

HOLD-Underperform: In our view, the stock's fundamentals are relatively less attractive than peers at the current price. Our thesis is based on our analysis of the company's outlook, financial performance, catalysts, valuation and risk profile.

SELL: We have a negative outlook on the stock based on our expected absolute or relative return over the investment period. Our thesis is based on our analysis of the company's outlook, financial performance, catalysts, valuation and risk profile. We recommend investors reduce their position.

Under Review: We actively follow the company, although our estimates, rating and target price are under review.

Restricted: The rating and target price have been suspended temporarily to comply with applicable regulations and/or Yuanta policies.

Note: Yuanta research coverage with a Target Price is based on an investment period of 12 months. Greater China Discovery Series coverage does not have a formal 12-month Target Price and the recommendation is based on an investment period specified by the analyst in the report.

Global Disclaimer

© 2020 Yuanta. All rights reserved. The information in this report has been compiled from sources we believe to be reliable, but we do not hold ourselves responsible for its completeness or accuracy. It is not an offer to sell or solicitation of an offer to buy any securities. All opinions and estimates included in this report constitute our judgment as of this date and are subject to change without notice.

This report provides general information only. Neither the information nor any opinion expressed herein constitutes an offer or invitation to make an offer to buy or sell securities or other investments. This material is prepared for general circulation to clients and is not intended to provide tailored investment advice and does not take into account the individual financial situation and objectives of any specific person who may receive this report. Investors should seek financial advice regarding the appropriateness of investing in any securities, investments or investment strategies discussed or recommended in this report. The information contained in this report has been compiled from sources believed to be reliable but no representation or warranty, express or implied, is made as to its accuracy, completeness or correctness. This report is not (and should not be construed as) a solicitation to act as securities broker or dealer in any jurisdiction by any person or company that is not legally permitted to carry on such business in that jurisdiction.

Yuanta research is distributed in the United States only to Major U.S. Institutional Investors (as defined in Rule 15a-6 under the Securities Exchange Act of 1934, as amended and SEC staff interpretations thereof). All transactions by a US person in the securities mentioned in this report must be effected through a registered broker-dealer under Section 15 of the Securities Exchange Act of 1934, as amended. Yuanta research is distributed in Taiwan by Yuanta Securities Investment Consulting. Yuanta research is distributed in Hong Kong by Yuanta Securities (Hong Kong) Co. Limited, which is licensed in Hong Kong by the Securities and Futures Commission for regulated activities, including Type 4 regulated activity (advising on securities). In Hong Kong, this research report may not be redistributed, retransmitted or disclosed, in whole or in part or any form or manner, without the express written consent of Yuanta Securities (Hong Kong) Co. Limited.