

Thị trường chứng quyền tiếp tục có diễn biến khá trầm lắng khi các chứng quyền chủ yếu biến động trong biên độ hẹp và có sự phân hóa khi mà các cổ phiếu cơ sở trong nhóm VN30 có sự tăng giảm đan xen. Thanh khoản ít biến động so với phiên trước khi NĐT tỏ ra thận trọng với xu hướng ngắn hạn của thị trường cơ sở. Chúng tôi tiếp tục khuyến nghị NĐT chốt lời một phần ở các chứng quyền đã tăng điểm tích cực trong giai đoạn vừa qua và chờ đợi cơ hội giải ngân khi thị trường có dấu hiệu đảo chiều.

Giá trị giao dịch và Khối lượng giao dịch

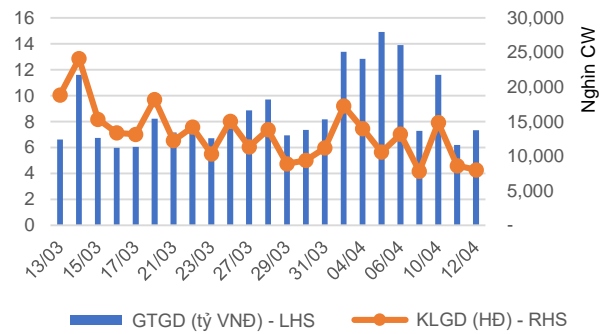

Phân bố GTGD theo mã chứng quyền

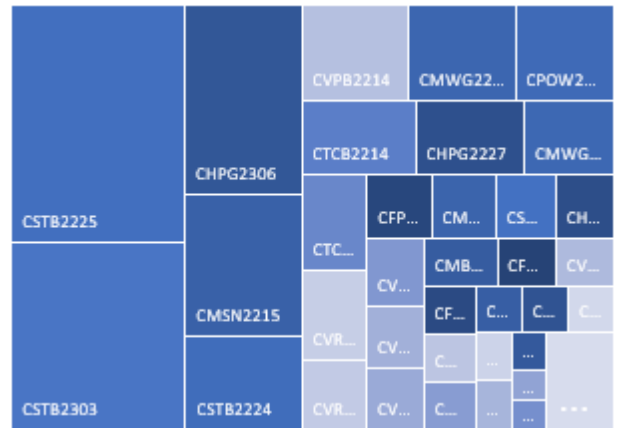

Phân bố GTGD theo mã chứng khoán cơ sở

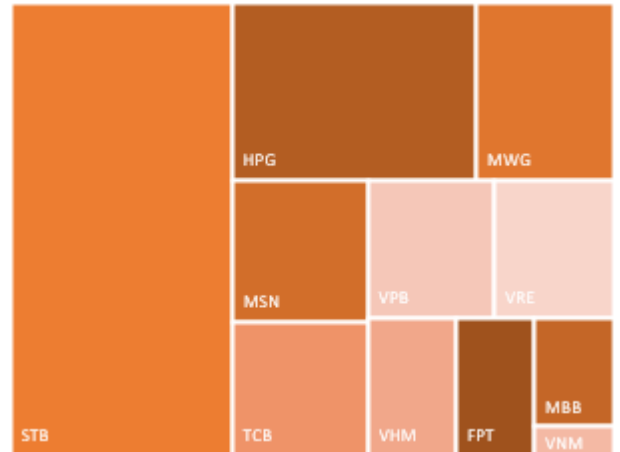

Nguồn: YSVN

**KẾT QUẢ GIAO DỊCH TRONG PHIÊN VÀ CÁC CHỈ SỐ LIÊN QUAN**

Mã	Thay đổi(+/-%)	Đóng cửa	KLGD (Hợp đồng)	GTGD (tỷ VNĐ)	Trạng thái tiền	Premium	Đòn bẩy	Số phiên còn lại	Độ biến động ngầm định
CACB2208	0.0%	1,350	13,000	0.02	ITM	7.8%		102	54%
CACB2301	17.6%	600	3,900	-	OTM	15.8%		82	37%
CFPT2210	-4.7%	410	187,500	0.08	OTM	17.2%	6.54	99	36%
CFPT2212	-1.8%	1,120	110,300	0.12	ITM	1.1%	6.55	37	30%
CFPT2213	-0.8%	1,260	51,000	0.07	ITM	8.5%	4.63	102	45%
CFPT2214	0.0%	1,370	1,700	-	ITM	11.7%	4.02	143	45%
CFPT2301	0.0%	1,500	-	-	OTM	15.8%	3.75	52	72%
CFPT2302	0.0%	1,260	-	-	OTM	21.5%	2.82	88	75%
CFPT2303	0.0%	670	7,500	-	OTM	15.4%	5.67	149	33%
CHPG2225	0.0%	1,440	77,500	0.11	ITM	2.5%	4.60	37	60%
CHPG2226	-1.6%	1,900	12,700	0.02	ITM	12.0%	3.79	102	58%
CHPG2227	2.0%	2,040	117,400	0.23	ITM	18.2%	3.14	143	61%
CHPG2301	-0.5%	1,950	400	-	ITM	10.1%	4.10	52	80%
CHPG2302	0.0%	2,310	-	-	ITM	18.4%	2.92	118	74%
CHPG2303	0.5%	1,950	10,000	0.02	OTM	24.3%	2.75	66	71%
CHPG2304	-3.2%	1,200	17,400	0.02	OTM	22.1%	3.25	88	64%
CHPG2305	-12.0%	660	98,300	0.06	OTM	17.9%	5.46	82	45%
CHPG2306	-0.9%	1,050	595,900	0.63	ITM	11.3%	4.31	149	40%
CMBB2211	0.0%	150	286,200	0.04	OTM	47.2%	1.62	99	55%
CMBB2213	1.3%	790	135,200	0.10	ITM	3.3%	6.51	37	46%
CMBB2214	0.0%	1,780	6,200	0.01	ITM	9.7%	3.96	102	54%
CMBB2215	0.6%	1,800	5,300	0.01	ITM	15.2%	3.42	143	55%
CMBB2301	-3.0%	980	3,200	-	ITM	7.8%	4.15	52	78%
CMBB2302	0.0%	1,030	-	-	OTM	14.5%	4.20	52	68%
CMBB2303	-2.4%	400	159,400	0.06	OTM	15.2%	8.12	82	35%
CMSN2214	0.0%	200	71,400	0.01	OTM	30.9%	1.45	37	68%
CMSN2215	10.8%	410	1,123,400	0.47	OTM	36.2%	2.87	102	55%
CMWG2213	0.0%	140	178,500	0.02	OTM	34.7%	1.38	37	68%
CMWG2214	4.4%	470	258,100	0.12	OTM	25.8%	3.07	102	65%
CMWG2215	4.6%	680	430,700	0.29	OTM	27.3%	2.70	143	67%
CMWG2301	4.3%	730	2,400	-	OTM	26.3%	2.40	67	85%
CMWG2302	0.0%	340	557,000	0.19	OTM	27.9%	6.26	149	38%
CPOW2210	7.3%	1,030	262,700	0.27	ITM	4.7%		37	39%
CSTB2224	1.9%	3,750	81,500	0.31	ITM	6.0%	3.09	102	62%
CSTB2225	1.6%	3,890	298,800	1.18	ITM	9.0%	2.83	143	61%
CSTB2301	1.3%	1,550	72,700	0.11	OTM	19.7%	2.97	67	91%
CSTB2302	-1.2%	810	300	-	OTM	14.9%	6.81	82	41%
CSTB2303	2.5%	2,890	322,000	0.93	ITM	7.1%	3.53	149	42%
CTCB2212	6.7%	160	83,700	0.01	OTM	46.8%	3.20	99	49%
CTCB2214	0.0%	1,290	185,300	0.24	ITM	1.5%	6.64	37	33%
CTCB2215	5.3%	1,780	104,900	0.18	ITM	10.6%	3.39	102	66%
CTCB2216	4.0%	1,830	16,500	0.03	ITM	14.5%	3.04	143	63%
CTCB2301	0.0%	1,880	-	-	ITM	17.2%	3.23	88	75%
CTPB2301	1.4%	730	9,700	0.01	OTM	10.0%		82	38%
CVHM2216	0.0%	260	419,800	0.11	OTM	24.4%	5.88	99	40%
CVHM2218	-2.9%	330	200,400	0.07	OTM	8.7%	10.28	37	37%
CVHM2219	0.0%	1,090	28,900	0.03	OTM	19.3%	3.94	102	53%
CVHM2220	-1.4%	1,360	80,300	0.10	OTM	25.8%	3.04	143	57%
CVIB2201	5.6%	2,470	40,900	0.10	ITM	12.7%		102	68%
CVIB2301	0.0%	690	30,800	0.02	OTM	21.2%		82	49%
CVNM2211	-3.5%	1,390	36,700	0.05	ITM	0.8%	7.83	37	20%
CVNM2212	-1.3%	770	18,500	0.01	OTM	16.4%	5.01	102	43%
CVPB2212	-5.0%	380	207,700	0.08	OTM	22.2%	6.99	99	41%
CVPB2214	-3.6%	1,330	216,300	0.29	ITM	6.3%	3.34	102	56%
CVPB2301	-2.6%	1,120	62,100	0.07	ITM	15.6%	3.13	118	67%
CVPB2302	0.0%	2,570	100	-	ITM	13.0%	3.09	88	80%
CVRE2216	-10.5%	510	254,300	0.13	OTM	13.7%	6.74	99	37%

CVRE2219	-9.3%	490	341,100	0.17	OTM	23.6%	3.79	143	51%
CACB2208	0.0%	1,350	13,000	0.02	ITM	7.8%		102	54%
CACB2301	17.6%	600	3,900	-	OTM	15.8%		82	37%
CFPT2210	-4.7%	410	187,500	0.08	OTM	17.2%	6.54	99	36%
CFPT2212	-1.8%	1,120	110,300	0.12	ITM	1.1%	6.55	37	30%
CFPT2213	-0.8%	1,260	51,000	0.07	ITM	8.5%	4.63	102	45%
CFPT2214	0.0%	1,370	1,700	-	ITM	11.7%	4.02	143	45%
CFPT2301	0.0%	1,500	-	-	OTM	15.8%	3.75	52	72%
CFPT2302	0.0%	1,260	-	-	OTM	21.5%	2.82	88	75%
CFPT2303	0.0%	670	7,500	-	OTM	15.4%	5.67	149	33%
CHPG2225	0.0%	1,440	77,500	0.11	ITM	2.5%	4.60	37	60%
CHPG2226	-1.6%	1,900	12,700	0.02	ITM	12.0%	3.79	102	58%
CHPG2227	2.0%	2,040	117,400	0.23	ITM	18.2%	3.14	143	61%
CHPG2301	-0.5%	1,950	400	-	ITM	10.1%	4.10	52	80%
CHPG2302	0.0%	2,310	-	-	ITM	18.4%	2.92	118	74%
CHPG2303	0.5%	1,950	10,000	0.02	OTM	24.3%	2.75	66	71%
CHPG2304	-3.2%	1,200	17,400	0.02	OTM	22.1%	3.25	88	64%
CHPG2305	-12.0%	660	98,300	0.06	OTM	17.9%	5.46	82	45%
CHPG2306	-0.9%	1,050	595,900	0.63	ITM	11.3%	4.31	149	40%
CMBB2211	0.0%	150	286,200	0.04	OTM	47.2%	1.62	99	55%
CMBB2213	1.3%	790	135,200	0.10	ITM	3.3%	6.51	37	46%
CMBB2214	0.0%	1,780	6,200	0.01	ITM	9.7%	3.96	102	54%
CMBB2215	0.6%	1,800	5,300	0.01	ITM	15.2%	3.42	143	55%

Nguồn: FiinPro, YSVN

Premium = (Giá thực hiện + Giá chứng quyền x Tỷ lệ chuyển đổi) - Giá hiện tại của CKCS (Chênh lệch giữa Giá hòa vốn và giá hiện tại của CKCS).  
Đòn bẩy (Effective gearing) càng cao thì độ biến động theo CKCS càng lớn.

Đề hạn chế rủi ro, NĐT nên lựa chọn những Chứng quyền đang có Trạng thái tiền dương (ITM), có Tỷ lệ Premium hoặc Độ biến động ngầm định thấp.  
Ngoài ra, NĐT cũng nên ưu tiên giao dịch các Chứng quyền có Số phiên còn lại (thời gian tới khi đáo hạn) cao (trên 02 tuần) để hạn chế rủi ro

## BẢNG TỔNG HỢP KHUYẾN NGHỊ KỸ THUẬT CỔ PHIẾU CƠ SỞ

Mã	Giá khuyến nghị	Giá hiện tại	Xu hướng ngắn hạn	Xu hướng trung hạn	Mức mục tiêu ngắn hạn	Upside ngắn hạn so với giá hiện tại	Mức cắt lỗ ngắn hạn	Reward/Risk
CTD	38.15	47.90	TĂNG	GIẢM	43.09	-10%	44.87	(0.74)
DPM	35.10	34.75	TĂNG	GIẢM	39.01	12%	34.56	7.21
FPT	80.90	80.30	TĂNG	TĂNG	90.68	13%	78.63	4.30
HDB	18.50	19.65	TĂNG	GIẢM	19.99	2%	18.75	(6.03)
HPG		20.75	GIẢM	GIẢM			21.54	-
MBB	18.30	18.70	TĂNG	GIẢM	20.53	10%	18.12	12.45
MSN		79.50	GIẢM	GIẢM			81.20	-
MWG	41.00	40.75	TĂNG	GIẢM	46.68	15%	39.12	3.03
NVL	11.90	15.05	TĂNG	GIẢM	13.29	-12%	13.52	(0.86)
PNJ		77.90	GIẢM	TĂNG			79.66	-
REE	69.80	69.80	TĂNG	GIẢM	79.98	15%	67.35	4.16
STB	26.20	26.10	TĂNG	GIẢM	29.94	15%	25.24	3.88
TCB	27.55	30.70	TĂNG	GIẢM	29.89	-3%	29.08	(1.53)
VHM	47.65	51.60	TĂNG	GIẢM	51.58	0%	49.35	(2.31)
VIC		53.10	GIẢM	GIẢM			55.94	-
VJC	104.90	99.70	TĂNG	GIẢM	113.48	14%	98.36	1.31
VNM		74.30	GIẢM	TĂNG			75.58	-
VPB	18.30	20.65	TĂNG	GIẢM	21.67	5%	20.27	(1.71)
VRE	29.10	28.70	TĂNG	GIẢM	31.90	11%	28.35	3.71

Nguồn: YSVN

**ĐỘ BIẾN ĐỘNG NGẦM ĐỊNH CỦA CHỨNG QUYỀN VS. ĐỘ BIẾN ĐỘNG QUÁ KHỨ CỦA CKCS**

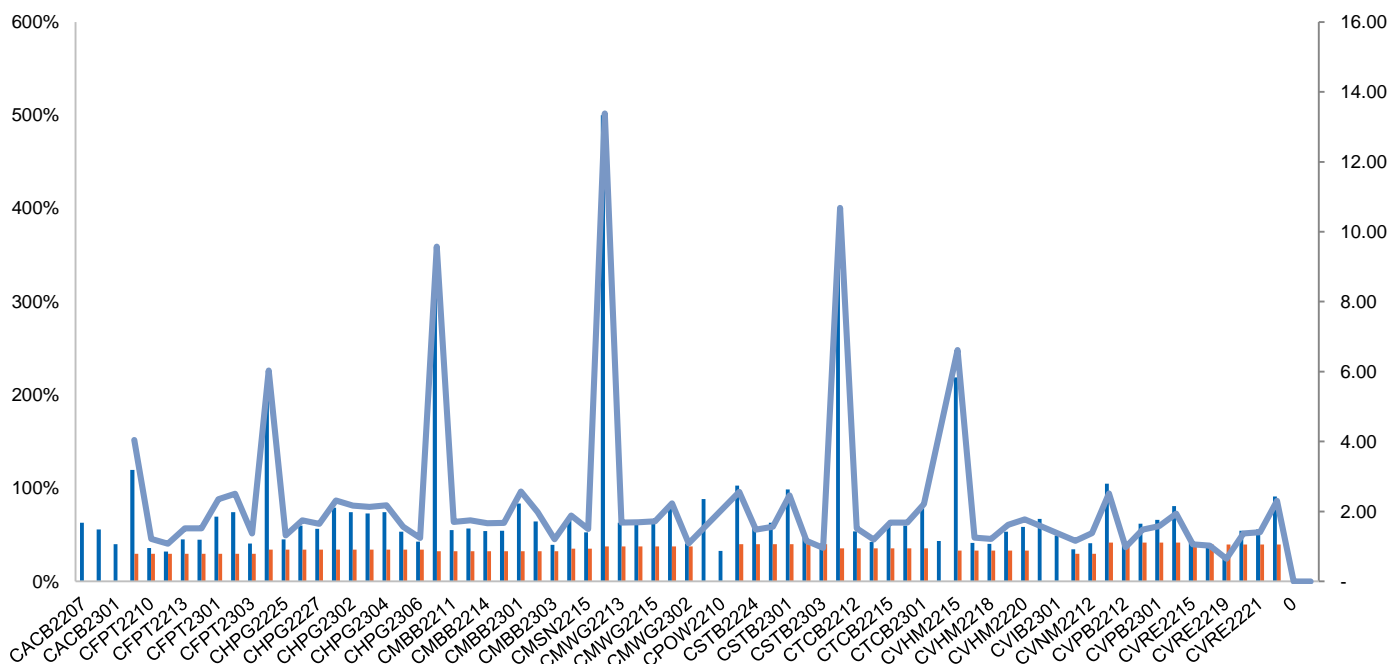

Nguồn: YSVN

(\*) Cột màu cam là Độ biến động quá khứ của cổ phiếu cơ sở; Cột màu xanh là Độ biến động ngầm định của CW; Đường trend line màu xanh là tỷ lệ Độ biến động ngầm định/Độ biến động lịch sử.

(\*) NĐT có thể sử dụng “Độ biến động ngầm định” để so sánh các chứng quyền có cùng chứng khoán cơ sở. Độ biến động ngầm định càng lớn thì kỳ vọng về mức độ biến động giá của CKCS càng cao (hay nói cách khác, Độ biến động ngầm định càng lớn thì chứng quyền càng đắt).

**THÔNG TIN CHỨNG QUYỀN**

Mã chứng quyền	TCPH	Thời hạn	Tỷ lệ chuyển đổi	Giá phát hành	Khối lượng phát hành	Giá thực hiện	Ngày giao dịch cuối cùng
CACB2207	SSI	6 tháng	4.00000 : 1	1,100	5,000,000	25,500	29/03/2023
CFPT2205	VCI	3 tháng	5.93100 : 1	1,000	5,000,000	91,931	11/01/2023
CFPT2209	SSI	6 tháng	10.00000 : 1	1,850	5,000,000	88,000	29/03/2023
CFPT2210	SSI	11 tháng	10.00000 : 1	2,350	2,000,000	90,000	29/08/2023
CFPT2211	HCM	6 tháng	10.00000 : 1	1,500	5,000,000	85,000	28/02/2023
CFPT2212	ACBS - ACBS	3.5 tháng	10.00000 : 1	1,870	4,000,000	70,000	02/06/2023
CHDB2208	EPS - KIS	6 tháng	3.99790 : 1	1,100	5,000,000	19,189	24/03/2023
CHDB2210	EPS - KIS	3 tháng	3.99790 : 1	1,000	3,000,000	23,098	08/03/2023
CHPG2215	EPS - KIS	6 tháng	10.00000 : 1	1,000	10,000,000	22,999	24/03/2023
CHPG2219	EPS - KIS	4 tháng	5.00000 : 1	1,000	1,500,000	26,888	08/03/2023
CHPG2221	SSI	6 tháng	4.00000 : 1	1,000	5,000,000	25,000	29/03/2023
CHPG2223	HCM	3 tháng	2.00000 : 1	2,300	1,500,000	22,500	28/02/2023
CHPG2224	EPS - KIS	3 tháng	4.00000 : 1	1,000	3,000,000	22,222	27/02/2023
CHPG2225	ACBS - ACBS	6 tháng	3.00000 : 1	1,550	1,000,000	17,000	02/06/2023
CKDH2209	EPS - KIS	6 tháng	7.26900 : 1	1,200	5,000,000	36,344	24/03/2023
CKDH2212	EPS - KIS	3 tháng	8.00000 : 1	1,000	2,000,000	41,999	08/03/2023
CMBB2210	SSI	3 tháng	2.00000 : 1	2,000	1,500,000	25,500	29/03/2023
CMBB2211	SSI	11 tháng	4.00000 : 1	1,200	2,000,000	27,000	29/08/2023
CMBB2212	EPS - KIS	3 tháng	10.00000 : 1	1,000	1,000,000	17,777	27/02/2023
CMBB2213	ACBS - ACBS	6 tháng	3.00000 : 1	1,550	1,500,000	17,000	02/06/2023
CMSN2209	EPS - KIS	5 tháng	19.85390 : 1	1,400	5,000,000	111,413	24/03/2023
CMSN2210	VCI	6 tháng	8.00000 : 1	1,000	2,000,000	116,000	11/01/2023
CMSN2212	EPS - KIS	3 tháng	20.00000 : 1	1,100	3,000,000	112,233	08/03/2023
CMSN2213	HCM	3 tháng	10.00000 : 1	2,100	1,500,000	110,000	28/02/2023

CMSN2214	ACBS - ACBS	11 tháng	10.00000 : 1	1,640	3,000,000	100,000	02/06/2023
CMWG2210	EPS - KIS	6 tháng	20.00000 : 1	1,000	1,000,000	58,999	08/03/2023
CMWG2212	SSI	6 tháng	10.00000 : 1	1,650	5,000,000	75,000	29/03/2023
CMWG2213	ACBS - ACBS	11 tháng	6.00000 : 1	2,760	3,000,000	54,000	02/06/2023
CNVL2208	EPS - KIS	6.5 tháng	16.00000 : 1	1,200	1,000,000	79,999	24/03/2023
CNVL2210	EPS - KIS	5 tháng	16.00000 : 1	1,100	3,000,000	88,888	08/03/2023
CPDR2205	EPS - KIS	9 tháng	16.00000 : 1	1,000	8,000,000	52,999	24/03/2023
CPDR2206	EPS - KIS	3 tháng	10.00000 : 1	1,000	2,000,000	51,888	27/02/2023
CPNJ2205	VCI	6.5 tháng	4.43540 : 1	1,100	1,000,000	95,359	11/01/2023
CPOW2204	EPS - KIS	6 tháng	5.00000 : 1	1,000	5,000,000	13,979	24/03/2023
CPOW2205	VCI	6 tháng	1.00000 : 1	1,000	4,000,000	13,900	11/01/2023
CPOW2208	EPS - KIS	6.5 tháng	4.00000 : 1	1,000	1,000,000	15,222	08/03/2023
CTCB2214	ACBS - ACBS	3.5 tháng	3.00000 : 1	2,470	6,000,000	27,000	02/06/2023
CTPB2204	EPS - KIS	3 tháng	10.00000 : 1	1,000	1,500,000	23,888	24/03/2023
CVHM2211	EPS - KIS	3 tháng	16.00000 : 1	1,000	1,500,000	64,999	24/03/2023
CVHM2213	EPS - KIS	3.5 tháng	16.00000 : 1	1,000	1,000,000	63,979	08/03/2023
CVHM2217	EPS - KIS	6.5 tháng	10.00000 : 1	1,000	1,000,000	51,999	27/02/2023
CVHM2218	ACBS - ACBS	11 tháng	6.00000 : 1	1,650	3,000,000	54,000	02/06/2023

Nguồn: FiinPro, YSVN

## THÔNG TIN LIÊN HỆ

### Phòng phân tích khối khách hàng cá nhân

+84 28 3622 6868 ext 3826

research.re@yuanta.com.vn

## Appendix A: Important Disclosures

### Analyst Certification

Each research analyst primarily responsible for the content of this research report, in whole or in part, certifies that with respect to each security or issuer that the analyst covered in this report: (1) all of the views expressed accurately reflect his or her personal views about those securities or issuers; and (2) no part of his or her compensation was, is, or will be, directly or indirectly, related to the specific recommendations or views expressed by that research analyst in the research report.

### Ratings Definitions

**BUY:** We have a positive outlook on the stock based on our expected absolute or relative return over the investment period. Our thesis is based on our analysis of the company's outlook, financial performance, catalysts, valuation and risk profile. We recommend investors add to their position.

**HOLD-Outperform:** In our view, the stock's fundamentals are relatively more attractive than peers at the current price. Our thesis is based on our analysis of the company's outlook, financial performance, catalysts, valuation and risk profile.

**HOLD-Underperform:** In our view, the stock's fundamentals are relatively less attractive than peers at the current price. Our thesis is based on our analysis of the company's outlook, financial performance, catalysts, valuation and risk profile.

**SELL:** We have a negative outlook on the stock based on our expected absolute or relative return over the investment period. Our thesis is based on our analysis of the company's outlook, financial performance, catalysts, valuation and risk profile. We recommend investors reduce their position.

**Under Review:** We actively follow the company, although our estimates, rating and target price are under review.

**Restricted:** The rating and target price have been suspended temporarily to comply with applicable regulations and/or Yuanta policies.

Note: Yuanta research coverage with a Target Price is based on an investment period of 12 months. Greater China Discovery Series coverage does not have a formal 12 months Target Price and the recommendation is based on an investment period specified by the analyst in the report.

### Global Disclaimer

© 2018 Yuanta. All rights reserved. The information in this report has been compiled from sources we believe to be reliable, but we do not hold ourselves responsible for its completeness or accuracy. It is not an offer to sell or solicitation of an offer to buy any securities. All opinions and estimates included in this report constitute our judgment as of this date and are subject to change without notice.

This report provides general information only. Neither the information nor any opinion expressed herein constitutes an offer or invitation to make an offer to buy or sell securities or other investments. This material is prepared for general circulation to clients and is not intended to provide tailored investment advice and does not take into account the individual financial situation and objectives of any specific person who may receive this report. Investors should seek financial advice regarding the appropriateness of investing in any securities, investments or investment strategies discussed or recommended in this report. The information contained in this report has been compiled from sources believed to be reliable but no representation or warranty, express or implied, is made as to its accuracy, completeness or correctness. This report is not (and should not be construed as) a solicitation to act as securities broker or dealer in any jurisdiction by any person or company that is not legally permitted to carry on such business in that jurisdiction.

Yuanta research is distributed in the United States only to Major U.S. Institutional Investors (as defined in Rule 15a-6 under the Securities Exchange Act of 1934, as amended and SEC staff interpretations thereof). All transactions by a US person in the securities mentioned in this report must be effected through a registered broker-dealer under Section 15 of the Securities Exchange Act of 1934, as amended. Yuanta research is distributed in Taiwan by Yuanta Securities Investment Consulting. Yuanta research is distributed in Hong Kong by Yuanta Securities (Hong Kong) Co. Limited, which is licensed in Hong Kong by the Securities and Futures Commission for regulated activities, including Type 4 regulated activity (advising on securities). In Hong Kong, this research report may not be redistributed, retransmitted or disclosed, in whole or in part or any form or manner, without the express written.