

Thanh khoản của thị trường chứng quyền lên mức cao nhất trong nhiều tuần trở lại đây nhờ các chứng quyền của STB được giao dịch mạnh trong phiên, đặc biệt là chứng quyền CSTB2322. Sắc đỏ chiếm ưu thế khi áp lực chốt lời tăng mạnh trên thị trường chứng quyền, bên cạnh đó chúng tôi cũng thấy áp lực chốt lời xuất hiện trên thị trường cơ sở sau chuỗi tăng điểm liên tiếp. Chúng tôi tiếp tục khuyến nghị NĐT thận trọng với xu hướng hiện tại của thị trường cơ sở và không nên gia tăng tỷ trọng ở những chứng quyền đã tăng mạnh.

Giá trị giao dịch và Khối lượng giao dịch

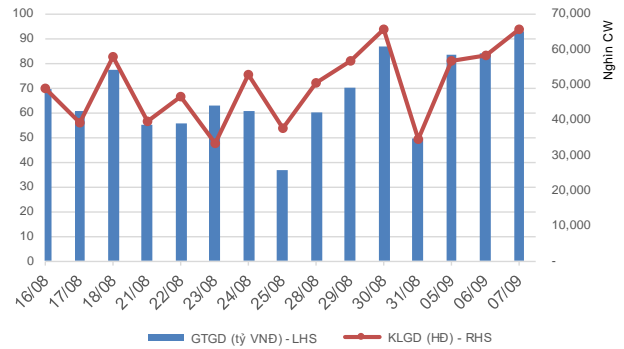

Phân bổ GTGD theo mã chứng quyền

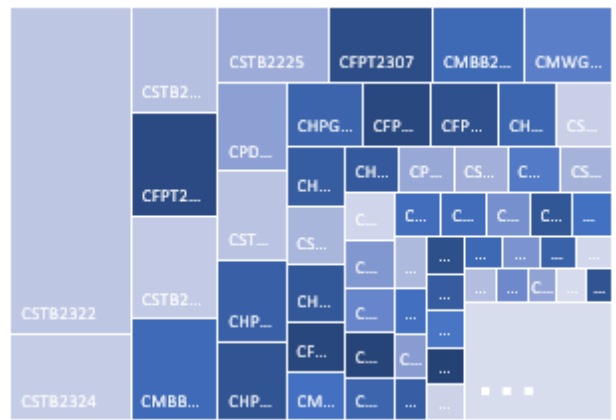

Phân bổ GTGD theo mã chứng khoán cơ sở

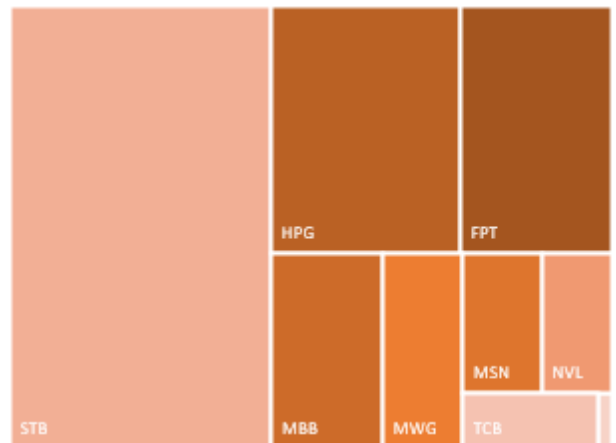

Nguồn: YSVN

KẾT QUẢ GIAO DỊCH TRONG PHIÊN VÀ CÁC CHỈ SỐ LIÊN QUAN

Mã	Thay đổi(+/-%)	Đóng cửa	KLGD (Hợp đồng)	GTGD (tỷ VNĐ)	Trạng thái tiền	Premium	Đòn bẩy	Số phiên còn lại	Độ biến động ngầm định
CACB2302	-1.5%	660	576,300	0.39	ITM	7.6%		61	47%
CACB2303	0.0%	780	322,600	0.25	ITM	11.9%		102	48%
CFPT2214	-1.5%	4,020	26,200	0.11	ITM	0.9%	2.87	37	66%
CFPT2303	-3.2%	3,000	207,600	0.64	ITM	0.7%	3.82	43	35%
CFPT2304	-2.9%	2,970	274,500	0.85	ITM	2.7%	3.29	71	58%
CFPT2305	-1.9%	3,560	358,500	1.29	ITM	4.6%	2.70	157	51%
CFPT2306	-3.1%	2,860	891,000	2.63	ITM	2.9%	4.15	61	51%
CFPT2307	-3.2%	3,000	730,500	2.27	ITM	5.0%	3.76	102	48%
CFPT2308	-5.4%	2,820	137,800	0.40	ITM	4.6%	3.97	97	45%
CFPT2309	-4.8%	3,200	382,100	1.26	ITM	7.6%	3.34	171	45%
CFPT2310	-4.5%	3,200	85,100	0.28	ITM	12.2%	3.08	236	45%
CHDB2301	4.0%	520	57,000	0.03	ITM	7.7%	5.98	36	60%
CHDB2302	9.5%	690	3,100	-	ITM	9.5%	4.76	53	63%
CHDB2303	1.5%	670	3,100	-	OTM	14.7%	4.04	76	62%
CHDB2304	4.6%	910	2,100	-	OTM	24.0%	2.80	141	67%
CHDB2305	1.3%	780	173,500	0.13	OTM	22.5%	3.08	121	65%
CHDB2306	2.1%	970	42,700	0.04	OTM	31.3%	2.46	207	63%
CHPG2227	-4.3%	4,240	38,200	0.17	ITM	1.2%	3.37	37	62%
CHPG2302	0.2%	4,380	4,400	0.02	ITM	0.4%	3.27	12	89%
CHPG2306	-3.3%	2,920	526,100	1.59	ITM	0.4%	3.26	43	0%
CHPG2307	-3.6%	1,850	284,200	0.54	ITM	4.9%	3.56	81	59%
CHPG2308	-2.2%	1,770	81,000	0.14	ITM	1.9%	3.99	36	64%
CHPG2309	-1.0%	2,080	465,400	0.98	ITM	5.5%	3.73	184	31%
CHPG2310	-3.4%	1,420	525,800	0.75	ITM	0.9%	5.02	16	66%
CHPG2311	-2.4%	2,060	196,800	0.40	ITM	2.9%	3.40	59	64%
CHPG2312	13.9%	1,640	7,600	0.01	ITM	5.9%	3.83	81	58%
CHPG2313	-3.0%	1,930	19,900	0.04	ITM	8.4%	3.20	124	59%
CHPG2314	-0.5%	4,000	250,500	1.02	ITM	2.8%	3.32	123	36%
CHPG2315	-5.2%	1,650	61,100	0.10	ITM	20.0%	2.82	206	57%
CHPG2316	-1.6%	1,840	26,600	0.05	OTM	26.5%	2.40	271	60%
CHPG2317	-5.6%	1,360	7,400	0.01	ITM	12.8%	3.62	121	56%
CHPG2318	-4.7%	1,230	326,900	0.41	OTM	19.2%	3.27	141	58%
CHPG2319	-3.3%	1,480	67,300	0.10	OTM	25.8%	2.65	207	60%
CHPG2320	-3.7%	2,350	679,600	1.63	ITM	10.6%	4.21	71	63%
CHPG2321	-2.4%	2,480	137,800	0.35	ITM	11.5%	3.07	157	57%
CHPG2322	-1.4%	3,410	7,700	0.03	OTM	28.5%	2.35	222	66%
CHPG2323	-2.7%	1,070	1,332,700	1.43	ITM	5.7%	5.16	61	49%
CHPG2324	-2.5%	1,180	543,900	0.63	ITM	7.2%	4.56	84	48%
CHPG2325	-2.8%	1,040	1,025,500	1.09	ITM	10.5%	4.49	102	47%
CHPG2326	-0.8%	1,300	274,300	0.37	ITM	14.1%	3.62	171	46%
CHPG2327	-5.9%	1,910	18,400	0.04	OTM	14.6%	4.16	97	54%
CHPG2328	7.3%	2,660	7,000	0.02	ITM	18.0%	3.28	171	53%
CHPG2329	-12.7%	3,080	46,700	0.15	OTM	22.7%	2.81	236	54%
CMBB2215	0.8%	2,600	74,100	0.19	ITM	2.0%	4.28	37	59%
CMBB2304	4.1%	760	91,100	0.07	ITM	0.8%	2.99	16	106%
CMBB2305	-1.3%	750	37,400	0.03	ITM	7.7%	2.92	81	87%
CMBB2306	0.9%	2,160	911,100	2.01	ITM	6.9%	4.06	184	31%
CMBB2307	0.0%	610	4,188,000	2.59	ITM	5.9%	5.74	61	44%
CMBB2308	3.0%	690	846,100	0.57	ITM	10.2%	4.60	102	46%
CMBB2309	1.3%	800	122,800	0.10	ITM	15.0%	3.76	171	45%
CMBB2310	3.2%	1,300	1,100	-	ITM	11.9%	4.51	97	49%
CMBB2311	10.4%	1,810	12,000	0.02	ITM	17.2%	3.33	171	52%
CMBB2312	2.1%	1,970	700	-	OTM	21.5%	2.97	236	51%
CMSN2301	-0.8%	1,190	178,400	0.22	ITM	4.7%	5.64	36	59%
CMSN2302	-0.5%	3,930	149,100	0.60	ITM	9.2%	2.93	184	51%
CMSN2303	-1.4%	690	325,100	0.24	ITM	3.5%	8.85	16	57%
CMSN2304	-2.2%	1,320	326,300	0.45	ITM	8.4%	4.57	59	62%

CMSN2305	-1.2%	1,690	7,500	0.01	ITM	14.3%	3.34	124	61%
CMSN2306	-2.6%	1,490	546,200	0.83	ITM	15.7%	3.44	121	60%
CMSN2307	0.5%	1,900	9,100	0.02	OTM	24.4%	2.58	207	63%
CMSN2308	-2.3%	1,250	150,600	0.20	ITM	9.8%	5.06	61	55%
CMSN2309	-1.5%	1,330	138,400	0.19	OTM	16.6%	3.97	102	55%
CMSN2310	5.8%	1,470	1,100	-	OTM	15.6%	3.87	97	58%
CMSN2311	6.3%	2,040	34,000	0.07	OTM	27.8%	2.66	236	56%
CMWG2215	-3.3%	1,180	163,500	0.20	ITM	2.3%	4.45	37	58%
CMWG2302	-7.1%	1,050	472,100	0.52	ITM	1.4%	6.99	43	25%
CMWG2303	-0.8%	1,180	39,300	0.05	ITM	-1.1%	2.35	16	0%
CMWG2304	0.9%	1,130	98,000	0.11	ITM	1.9%	2.44	81	65%
CMWG2305	-0.9%	5,650	70,300	0.40	ITM	5.5%	2.34	184	57%
CMWG2306	-1.0%	1,020	699,500	0.73	ITM	5.7%	5.07	61	49%
CMWG2307	-2.5%	1,150	1,617,200	1.92	ITM	7.6%	4.35	102	44%
CMWG2308	-12.2%	1,870	56,700	0.11	ITM	11.4%	3.98	97	55%
CMWG2309	0.0%	2,120	-	-	ITM	17.5%	3.25	171	53%
CMWG2310	0.0%	2,370	-	-	ITM	20.6%	2.92	236	51%
CNVL2301	3.8%	2,190	299,800	0.65	ITM	2.9%	2.47	36	120%
CNVL2302	0.0%	1,570	206,000	0.32	ITM	4.7%	3.44	53	82%
CNVL2303	-3.4%	1,700	316,500	0.55	ITM	11.7%	3.14	141	72%
CNVL2304	-2.2%	1,810	192,000	0.35	ITM	5.5%	2.98	76	81%
CNVL2305	2.5%	2,050	346,000	0.69	ITM	16.7%	2.59	207	78%
CPDR2301	1.4%	2,900	152,800	0.44	ITM	0.9%		36	95%
CPDR2302	1.0%	1,960	931,600	1.80	ITM	3.5%		53	77%
CPDR2303	4.1%	2,290	1,800	-	ITM	13.5%		141	85%
CPDR2304	0.9%	2,220	132,100	0.30	ITM	5.0%		76	81%
CPDR2305	0.0%	2,450	26,600	0.06	ITM	17.3%		207	80%
CPOW2301	-2.7%	360	146,500	0.05	OTM	13.9%		36	58%
CPOW2302	-2.6%	380	89,700	0.03	OTM	17.0%		53	53%
CPOW2303	-7.1%	390	83,900	0.03	OTM	24.9%		76	55%
CPOW2304	0.0%	610	180,200	0.11	OTM	36.1%		141	58%
CPOW2305	-1.4%	700	161,500	0.11	OTM	27.1%		121	58%
CPOW2306	2.2%	950	800	-	OTM	38.8%		207	60%
CPOW2307	0.0%	740	231,300	0.17	OTM	16.1%		71	62%
CPOW2308	-1.5%	640	1,164,200	0.75	ITM	17.8%		157	67%
CPOW2309	0.0%	1,110	5,100	0.01	OTM	29.6%		179	62%
CPOW2310	0.0%	1,450	9,000	0.01	OTM	19.8%		97	57%
CSTB2225	-2.0%	6,270	380,800	2.42	ITM	0.1%	2.63	37	0%
CSTB2303	-0.9%	5,550	130,900	0.74	ITM	0.3%	2.96	43	0%
CSTB2304	0.0%	1,080	187,900	0.20	ITM	3.2%	5.24	36	56%
CSTB2305	0.8%	1,330	184,600	0.25	ITM	8.4%	3.83	81	61%
CSTB2306	-2.4%	3,660	48,500	0.18	ITM	13.1%	3.21	184	49%
CSTB2307	-4.3%	670	983,800	0.72	ITM	1.1%	8.40	16	40%
CSTB2308	-2.2%	1,330	40,500	0.05	ITM	4.4%	4.24	59	55%
CSTB2309	-0.9%	1,130	888,300	1.01	ITM	9.7%	4.09	81	58%
CSTB2310	-0.7%	1,340	97,100	0.13	ITM	12.2%	3.46	124	56%
CSTB2311	0.0%	2,990	164,800	0.51	ITM	2.1%	4.74	58	36%
CSTB2312	4.7%	1,560	100	-	OTM	24.6%	2.55	206	64%
CSTB2313	-1.2%	1,590	18,700	0.03	OTM	31.8%	2.32	271	62%
CSTB2314	-4.0%	1,190	1,100	-	ITM	15.7%	3.45	121	59%
CSTB2315	-2.6%	1,130	71,700	0.08	OTM	21.2%	3.16	141	61%
CSTB2316	0.0%	1,280	5,200	0.01	OTM	29.5%	2.62	207	61%
CSTB2317	-1.0%	1,920	107,000	0.21	ITM	8.4%	4.21	71	59%
CSTB2318	-0.6%	1,780	74,900	0.14	ITM	18.5%	2.97	179	58%
CSTB2319	-0.9%	1,080	298,800	0.33	ITM	11.3%	2.77	157	63%
CSTB2320	0.0%	1,480	1,787,500	2.69	ITM	4.3%	4.57	61	49%
CSTB2321	-0.6%	1,620	1,089,000	1.79	ITM	7.5%	3.89	102	49%
CSTB2322	-0.6%	1,780	6,287,000	11.51	ITM	12.5%	3.30	171	49%
CSTB2323	-9.8%	1,660	1,550,700	2.63	ITM	8.0%	3.81	97	53%
CSTB2324	-11.9%	1,560	1,694,600	3.09	ITM	12.8%	3.57	171	45%
CSTB2325	-2.5%	1,950	523,700	1.06	ITM	19.1%	2.82	236	53%
CTCB2216	-0.9%	2,110	171,800	0.39	ITM	0.5%	4.15	37	0%

CTCB2302	5.6%	3,800	181,400	0.69	ITM	7.4%	2.78	184	51%
CTCB2303	8.3%	1,180	282,900	0.34	ITM	6.9%	5.33	61	49%
CTCB2304	5.6%	1,320	216,600	0.29	ITM	11.3%	4.34	102	49%
CTCB2305	-3.8%	1,760	114,500	0.19	ITM	9.2%	3.86	97	56%
CTCB2306	5.9%	2,140	30,100	0.06	ITM	13.5%	3.09	171	55%
CTCB2307	6.7%	2,220	52,700	0.12	ITM	19.9%	2.71	236	56%
CTPB2302	0.0%	730	270,700	0.20	ITM	-1.0%		16	0%
CTPB2303	-2.9%	680	183,300	0.13	ITM	5.3%		81	59%
CVHM2220	-11.5%	690	766,700	0.58	OTM	11.5%	6.18	37	54%
CVHM2301	-5.4%	530	1,358,500	0.74	OTM	10.9%	5.76	36	60%
CVHM2302	-2.9%	3,000	444,800	1.33	ITM	12.5%	3.36	184	47%
CVHM2303	-24.3%	280	244,300	0.07	OTM	12.8%	4.21	16	74%
CVHM2304	-3.2%	920	1,297,300	1.22	ITM	10.6%	4.72	59	61%
CVHM2305	-2.7%	1,070	315,400	0.34	OTM	20.4%	3.25	124	60%
CVHM2306	-3.2%	910	69,800	0.06	OTM	23.3%	3.15	121	60%
CVHM2307	-3.1%	1,230	379,100	0.48	OTM	31.6%	2.46	207	60%
CVHM2308	-4.7%	410	3,019,800	1.25	OTM	16.7%	5.27	61	50%
CVHM2309	-4.9%	580	411,500	0.24	OTM	9.1%		61	49%
CVHM2310	-3.9%	1,220	28,400	0.04	OTM	18.1%	4.00	97	54%
CVHM2311	-5.6%	2,010	8,200	0.02	OTM	28.0%	2.75	236	54%
CVHM2312	-3.3%	2,030	68,600	0.14	OTM	20.1%	3.14	171	55%
CVIB2302	-0.9%	2,190	341,100	0.76	ITM	24.8%		184	36%
CVIB2303	4.0%	520	368,900	0.19	ITM	9.1%		61	47%
CVIC2301	-1.1%	1,790	96,100	0.17	ITM	12.3%	2.05	207	124%
CVIC2302	-0.6%	1,700	22,400	0.04	ITM	13.9%	3.49	53	101%
CVIC2303	0.0%	1,640	80,800	0.14	ITM	16.6%	3.17	76	88%
CVIC2304	2.6%	2,000	8,600	0.02	ITM	24.8%	2.35	141	86%
CVIC2305	-10.5%	1,700	50,200	0.09	OTM	4.2%	4.77	59	81%
CVIC2306	-1.8%	2,150	19,800	0.04	OTM	30.6%	2.05	207	79%
CVIC2307	0.8%	1,320	1,368,500	1.82	ITM	13.6%	3.80	61	79%
CVNM2301	-3.9%	1,480	319,500	0.47	ITM	1.9%	5.31	36	49%
CVNM2302	-4.5%	1,060	698,100	0.74	ITM	6.6%	7.49	16	46%
CVNM2303	-3.1%	1,550	156,800	0.24	ITM	4.2%	4.77	59	51%
CVNM2304	-2.2%	1,810	6,900	0.01	ITM	8.5%	6.89	12	51%
CVNM2305	-4.7%	1,620	7,000	0.01	ITM	9.1%	3.96	121	49%
CVNM2306	-1.0%	1,960	26,300	0.05	ITM	15.9%	3.04	207	53%
CVNM2307	-3.9%	1,220	881,300	1.08	ITM	6.6%	5.80	61	46%
CVNM2308	0.0%	2,360	-	-	ITM	9.9%	3.97	71	49%
CVPB2301	4.6%	680	20,500	0.01	ITM	3.5%	6.89	12	83%
CVPB2303	0.0%	420	101,000	0.04	ITM	3.4%	3.23	16	150%
CVPB2304	1.9%	530	874,000	0.46	ITM	17.1%	2.29	81	136%
CVPB2305	2.8%	2,190	482,800	1.07	ITM	13.5%	2.65	157	68%
CVPB2306	2.6%	1,950	217,600	0.43	ITM	9.9%	3.97	71	65%
CVPB2307	1.8%	580	1,831,200	1.09	ITM	9.5%	2.82	236	50%
CVPB2308	3.0%	680	272,700	0.19	OTM	13.7%	4.51	102	49%
CVPB2309	6.0%	880	416,500	0.37	OTM	19.6%	3.49	171	51%
CVPB2310	16.9%	1,590	36,500	0.06	ITM	13.5%	4.09	97	55%
CVPB2311	8.9%	2,330	5,400	0.01	ITM	5.3%	9.13	16	54%
CVPB2312	0.0%	2,530	-	-	ITM	19.8%	2.82	236	53%
CVRE2221	0.0%	410	708,900	0.30	OTM	12.7%	6.76	37	53%
CVRE2302	0.0%	620	303,700	0.19	ITM	4.8%	3.51	121	47%
CVRE2303	1.1%	2,720	571,700	1.54	ITM	9.4%	2.98	184	49%
CVRE2304	0.0%	380	77,600	0.03	ITM	5.3%	9.13	16	58%
CVRE2305	1.0%	1,000	519,000	0.53	ITM	6.0%	4.68	59	54%
CVRE2306	1.8%	1,130	55,000	0.06	ITM	11.7%	4.06	97	59%
CVRE2307	1.0%	1,010	1,500	-	OTM	16.8%	3.51	121	58%
CVRE2308	-3.1%	1,260	7,100	0.01	OTM	24.2%	2.78	207	58%
CVRE2309	1.8%	580	781,600	0.46	ITM	7.2%		#N/A	46%
CVRE2310	1.6%	630	205,500	0.13	ITM	11.5%	4.78	102	44%
CVRE2311	-1.6%	1,210	60,000	0.07	ITM	11.7%	4.06	97	54%
CVRE2312	10.6%	1,770	1,000	-	ITM	14.1%	3.06	171	55%
CACB2302	-1.5%	660	576,300	0.39	ITM	7.6%		61	47%

Nguồn: FiinPro, YSVN

Premium = (Giá thực hiện + Giá chứng quyền x Tỷ lệ chuyển đổi) - Giá hiện tại của CKCS (Chênh lệch giữa Giá hòa vốn và giá hiện tại của CKCS).

Đòn bẩy (Effective gearing) càng cao thì độ biến động theo CKCS càng lớn.

Để hạn chế rủi ro, NĐT nên lựa chọn những Chứng quyền đang có Trạng thái tiền dương (ITM), có Tỷ lệ Premium hoặc Độ biến động ngầm định thấp.

Ngoài ra, NĐT cũng nên ưu tiên giao dịch các Chứng quyền có Số phiên còn lại (thời gian tới khi đáo hạn) cao (trên 02 tuần) để hạn chế rủi ro

BẢNG TỔNG HỢP KHUYẾN NGHỊ KỸ THUẬT CỔ PHIẾU CƠ SỞ

Mã	Giá khuyến nghị	Giá hiện tại	Xu hướng ngắn hạn	Xu hướng trung hạn	Mức mục tiêu ngắn hạn	Upside ngắn hạn so với giá hiện tại	Mức cắt lỗ ngắn hạn	Reward/Risk
CTD	65.30	66.40	TĂNG	TĂNG	74.59	12%	61.65	2.54
DPM	37.85	37.85	TĂNG	TĂNG	42.13	11%	36.02	2.34
FPT	85.10	97.90	TĂNG	TĂNG	95.50	-2%	94.37	(1.12)
HDB	16.85	17.30	TĂNG	TĂNG	18.21	5%	16.63	6.06
HPG	27.60	28.65	TĂNG	TĂNG	31.92	11%	27.33	15.80
MBB	19.15	19.30	TĂNG	TĂNG	21.49	11%	18.66	4.76
MSN	82.70	82.00	TĂNG	TĂNG	93.57	14%	79.30	3.19
MWG	52.90	55.00	TĂNG	TĂNG	60.44	10%	51.68	6.18
NVL	20.00	21.60	TĂNG	TĂNG	22.80	6%	20.02	(155.61)
PNJ	84.20	84.20	TĂNG	TĂNG	94.83	13%	80.09	2.59
REE	63.00	63.60	TĂNG	TĂNG	72.10	13%	62.01	9.22
STB	30.05	33.00	TĂNG	TĂNG	34.31	4%	31.23	(3.60)
TCB	34.50	35.75	TĂNG	TĂNG	37.22	4%	34.19	8.79
VHM		55.10	GIẢM	TĂNG			58.18	-
VIC		60.80	GIẢM	TĂNG			67.21	-
VJC	101.70	101.00	TĂNG	GIẢM	110.02	9%	96.85	1.71
VNM	74.90	79.50	TĂNG	TĂNG	82.88	4%	76.48	(5.04)
VPB	21.80	21.75	TĂNG	TĂNG	25.48	17%	20.83	3.81
VRE		30.30	GIẢM	TĂNG			30.85	-

Nguồn: YSVN

ĐỘ BIẾN ĐỘNG NGẦM ĐỊNH CỦA CHỨNG QUYỀN VS. ĐỘ BIẾN ĐỘNG QUÁ KHỨ CỦA CKCS

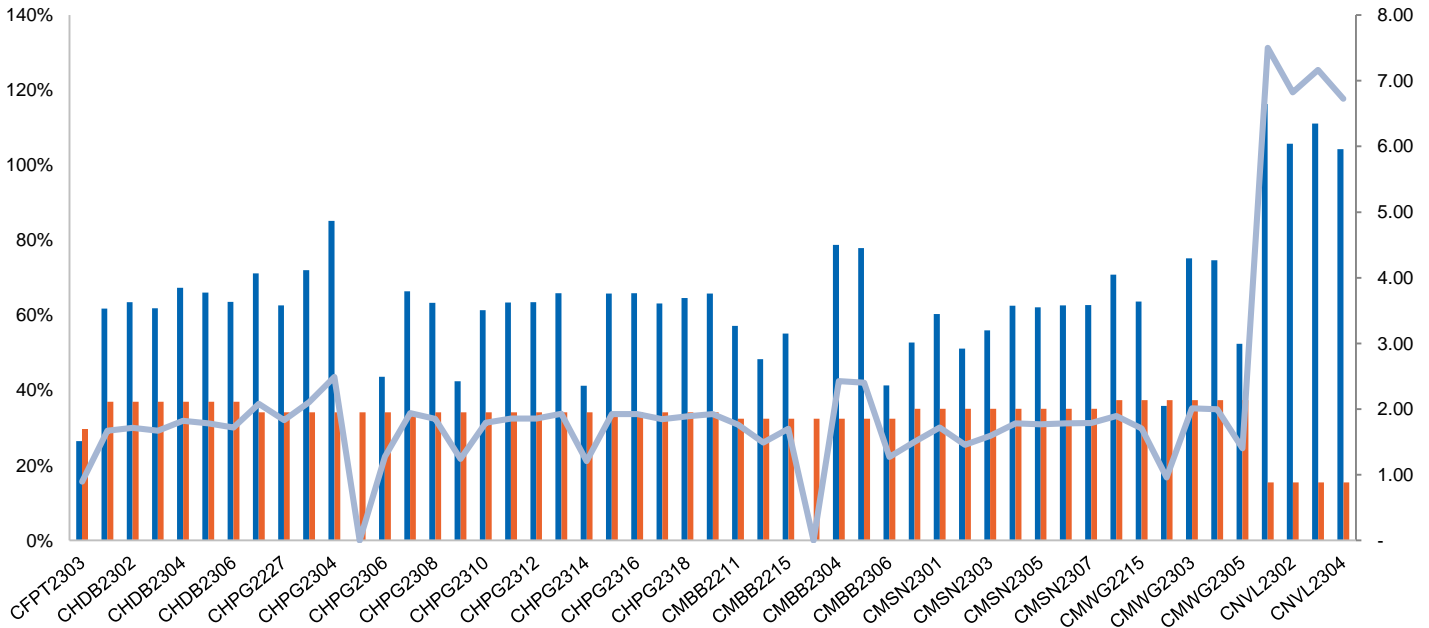

Nguồn: YSVN

(*) Cột màu cam là Độ biến động quá khứ của cổ phiếu cơ sở; Cột màu xanh là Độ biến động ngầm định của CW; Đường trend line màu xanh là tỷ lệ Độ biến động ngầm định/Độ biến động lịch sử.

(*) NĐT có thể sử dụng “Độ biến động ngầm định” để so sánh các chứng quyền có cùng chứng khoán cơ sở. Độ biến động ngầm định càng lớn thì kỳ vọng về mức độ biến động giá của CKCS càng cao (hay nói cách khác, Độ biến động ngầm định càng lớn thì chứng quyền càng đắt).

THÔNG TIN CHỨNG QUYỀN

Mã chứng quyền	TCPH	Thời hạn	Tỷ lệ chuyển đổi	Giá phát hành	Khối lượng phát hành	Giá thực hiện	Ngày giao dịch cuối cùng
CACB2302	SSI	4 tháng	4.00000 : 1	1,000	15,000,000	22,000	01/12/2023
CACB2303	SSI	6 tháng	4.00000 : 1	1,000	15,000,000	22,500	29/01/2024
CFPT2214	HCM	11 tháng	8.49830 : 1	1,900	7,000,000	64,588	30/10/2023
CFPT2303	ACBS	9 tháng	8.49830 : 1	1,510	8,000,000	73,085	07/11/2023
CFPT2304	VND	5 tháng	9.88440 : 1	2,700	10,000,000	71,168	15/12/2023
CFPT2305	VND	10 tháng	9.88440 : 1	4,000	2,000,000	67,214	15/04/2024
CFPT2306	SSI	4 tháng	7.90750 : 1	1,700	10,000,000	78,087	01/12/2023
CFPT2307	SSI	6 tháng	7.90750 : 1	1,900	10,000,000	79,075	29/01/2024
CFPT2308	HCM	6 tháng	7.90750 : 1	1,400	7,000,000	80,064	22/01/2024
CFPT2309	HCM	9 tháng	7.90750 : 1	2,000	5,000,000	80,064	03/05/2024
CFPT2310	HCM	12 tháng	7.90750 : 1	2,000	5,000,000	84,512	02/08/2024
CHDB2301	KISVN	6 tháng	3.48150 : 1	1,000	3,000,000	16,827	27/10/2023
CHDB2302	KISVN	5 tháng	3.48150 : 1	1,000	2,000,000	16,536	21/11/2023
CHDB2303	KISVN	6 tháng	3.48150 : 1	1,000	2,000,000	17,504	22/12/2023
CHDB2304	KISVN	9 tháng	3.48150 : 1	1,100	2,000,000	18,277	22/03/2024
CHDB2305	KISVN	8 tháng	3.48150 : 1	1,100	2,000,000	18,471	23/02/2024
CHDB2306	KISVN	12 tháng	3.48150 : 1	1,200	2,000,000	19,341	24/06/2024
CHPG2227	HCM	11 tháng	2.00000 : 1	2,400	15,000,000	20,500	30/10/2023
CHPG2302	BSI	9 tháng	2.00000 : 1	2,120	1,500,000	20,000	25/09/2023
CHPG2306	ACBS	9 tháng	3.00000 : 1	1,380	24,000,000	20,000	07/11/2023
CHPG2307	KISVN	8 tháng	4.00000 : 1	1,000	8,000,000	22,666	29/12/2023
CHPG2308	KISVN	6 tháng	4.00000 : 1	1,000	8,000,000	22,111	27/10/2023
CHPG2309	ACBS	12 tháng	3.00000 : 1	1,200	18,000,000	24,000	22/05/2024
CHPG2310	KISVN	5 tháng	4.00000 : 1	1,000	8,000,000	23,222	29/09/2023
CHPG2311	KISVN	7 tháng	4.00000 : 1	1,100	8,000,000	21,234	29/11/2023

CHPG2312	KISVN	8 tháng	4.00000 : 1	1,000	8,000,000	23,777	29/12/2023
CHPG2313	KISVN	10 tháng	4.00000 : 1	1,100	8,000,000	23,333	28/02/2024
CHPG2314	PHS	9 tháng	2.00000 : 1	1,500	3,000,000	21,450	27/02/2024
CHPG2315	KISVN	12 tháng	4.00000 : 1	1,400	3,000,000	27,777	21/06/2024
CHPG2316	KISVN	16 tháng	4.00000 : 1	1,500	3,000,000	28,888	20/09/2024
CHPG2317	KISVN	8 tháng	4.00000 : 1	1,200	3,000,000	26,888	23/02/2024
CHPG2318	KISVN	9 tháng	4.00000 : 1	1,200	3,000,000	29,222	22/03/2024
CHPG2319	KISVN	12 tháng	4.00000 : 1	1,400	3,000,000	30,111	24/06/2024
CHPG2320	VND	5 tháng	2.00000 : 1	2,900	7,000,000	27,000	15/12/2023
CHPG2321	VND	10 tháng	3.00000 : 1	3,400	10,000,000	24,500	15/04/2024
CHPG2322	VND	13 tháng	2.00000 : 1	2,900	8,000,000	30,000	15/07/2024
CHPG2323	SSI	4 tháng	4.00000 : 1	1,100	30,000,000	26,000	01/12/2023
CHPG2324	SSI	5 tháng	4.00000 : 1	1,200	40,000,000	26,000	03/01/2024
CHPG2325	SSI	6 tháng	4.00000 : 1	1,100	30,000,000	27,500	29/01/2024
CHPG2326	SSI	9 tháng	4.00000 : 1	1,300	30,000,000	27,500	03/05/2024
CHPG2327	HCM	6 tháng	2.00000 : 1	2,200	10,000,000	29,000	22/01/2024
CHPG2328	HCM	9 tháng	2.00000 : 1	2,400	10,000,000	28,500	03/05/2024
CHPG2329	HCM	12 tháng	2.00000 : 1	2,800	10,000,000	29,000	02/08/2024
CMBB2215	HCM	11 tháng	1.69650 : 1	2,500	10,000,000	15,269	30/10/2023
CMBB2304	KISVN	5 tháng	8.48250 : 1	1,000	1,500,000	13,006	29/09/2023
CMBB2305	KISVN	8 tháng	8.48250 : 1	1,000	1,500,000	14,419	29/12/2023
CMBB2306	ACBS	12 tháng	1.69650 : 1	1,800	15,000,000	16,965	22/05/2024
CMBB2307	SSI	4 tháng	4.00000 : 1	1,000	35,000,000	18,000	01/12/2023
CMBB2308	SSI	6 tháng	4.00000 : 1	1,000	35,000,000	18,500	29/01/2024
CMBB2309	SSI	9 tháng	4.00000 : 1	1,000	35,000,000	19,000	03/05/2024
CMBB2310	HCM	6 tháng	2.00000 : 1	1,400	7,000,000	19,000	22/01/2024
CMBB2311	HCM	9 tháng	2.00000 : 1	1,700	7,000,000	19,000	03/05/2024
CMBB2312	HCM	12 tháng	2.00000 : 1	1,900	7,000,000	19,500	02/08/2024
CMSN2301	KISVN	6 tháng	10.00000 : 1	1,000	4,000,000	73,979	27/10/2023
CMSN2302	ACBS	12 tháng	6.00000 : 1	3,300	3,000,000	66,000	22/05/2024
CMSN2303	KISVN	5 tháng	10.00000 : 1	1,000	3,000,000	77,999	29/09/2023
CMSN2304	KISVN	7 tháng	10.00000 : 1	1,200	3,000,000	75,678	29/11/2023
CMSN2305	KISVN	10 tháng	10.00000 : 1	1,300	3,000,000	76,789	28/02/2024
CMSN2306	KISVN	8 tháng	10.00000 : 1	1,200	2,000,000	79,999	23/02/2024
CMSN2307	KISVN	12 tháng	10.00000 : 1	1,400	2,000,000	82,999	24/06/2024
CMSN2308	SSI	4 tháng	8.00000 : 1	2,000	15,000,000	80,000	01/12/2023
CMSN2309	SSI	6 tháng	8.00000 : 1	1,900	15,000,000	85,000	29/01/2024
CMSN2310	HCM	6 tháng	8.00000 : 1	1,700	7,000,000	83,000	22/01/2024
CMSN2311	HCM	12 tháng	8.00000 : 1	2,400	5,000,000	88,500	02/08/2024
CMWG2215	HCM	11 tháng	9.90490 : 1	1,300	7,000,000	44,572	30/10/2023
CMWG2302	ACBS	9 tháng	5.94300 : 1	1,350	12,000,000	49,525	07/11/2023
CMWG2303	KISVN	5 tháng	19.80990 : 1	1,000	1,300,000	31,035	29/09/2023
CMWG2304	KISVN	8 tháng	19.80990 : 1	1,000	1,300,000	33,676	29/12/2023
CMWG2305	ACBS	12 tháng	3.96200 : 1	2,000	9,000,000	35,658	22/05/2024
CMWG2306	SSI	4 tháng	8.00000 : 1	1,000	20,000,000	50,000	01/12/2023
CMWG2307	SSI	6 tháng	8.00000 : 1	1,100	20,000,000	50,000	29/01/2024
CMWG2308	HCM	6 tháng	4.95250 : 1	1,800	10,000,000	52,001	22/01/2024
CMWG2309	HCM	9 tháng	5.00000 : 1	2,000	5,000,000	54,000	03/05/2024
CMWG2310	HCM	12 tháng	5.00000 : 1	2,400	5,000,000	54,500	02/08/2024
CNVL2301	KISVN	6 tháng	4.00000 : 1	1,000	3,000,000	13,456	27/10/2023
CNVL2302	KISVN	5 tháng	4.00000 : 1	1,000	3,000,000	16,333	21/11/2023
CNVL2303	KISVN	9 tháng	4.00000 : 1	1,300	3,000,000	17,333	22/03/2024
CNVL2304	KISVN	6 tháng	4.00000 : 1	1,100	3,000,000	15,555	22/12/2023
CNVL2305	KISVN	12 tháng	4.00000 : 1	1,300	3,000,000	16,999	24/06/2024
CPDR2301	KISVN	6 tháng	4.00000 : 1	1,000	3,000,000	14,222	27/10/2023
CPDR2302	KISVN	5 tháng	4.00000 : 1	1,100	3,000,000	18,666	21/11/2023
CPDR2303	KISVN	9 tháng	4.00000 : 1	1,300	3,000,000	19,888	22/03/2024
CPDR2304	KISVN	6 tháng	4.00000 : 1	1,100	3,000,000	17,999	22/12/2023
CPDR2305	KISVN	12 tháng	4.00000 : 1	1,300	3,000,000	20,222	24/06/2024
CPOW2301	KISVN	6 tháng	2.00000 : 1	1,000	4,000,000	13,979	27/10/2023

CPOW2302	KISVN	5 tháng	2.00000 : 1	1,000	2,000,000	14,333	21/11/2023
CPOW2303	KISVN	6 tháng	2.00000 : 1	1,100	2,000,000	15,333	22/12/2023
CPOW2304	KISVN	9 tháng	2.00000 : 1	1,300	2,000,000	16,333	22/03/2024
CPOW2305	KISVN	8 tháng	2.00000 : 1	1,200	2,000,000	14,999	23/02/2024
CPOW2306	KISVN	12 tháng	2.00000 : 1	1,400	2,000,000	15,999	24/06/2024
CPOW2307	VND	5 tháng	2.00000 : 1	1,800	5,000,000	13,500	15/12/2023
CPOW2308	VND	10 tháng	5.00000 : 1	1,300	10,000,000	12,000	15/04/2024
CPOW2309	VND	11 tháng	2.00000 : 1	2,000	5,000,000	14,500	15/05/2024
CPOW2310	HCM	6 tháng	1.00000 : 1	2,000	5,000,000	14,000	22/01/2024
CSTB2225	HCM	11 tháng	2.00000 : 1	2,900	10,000,000	20,500	30/10/2023
CSTB2303	ACBS	9 tháng	2.00000 : 1	4,500	10,000,000	22,000	07/11/2023
CSTB2304	KISVN	6 tháng	5.00000 : 1	1,000	8,000,000	28,666	27/10/2023
CSTB2305	KISVN	8 tháng	5.00000 : 1	1,000	8,000,000	29,111	29/12/2023
CSTB2306	ACBS	12 tháng	2.00000 : 1	2,600	13,000,000	30,000	22/05/2024
CSTB2307	KISVN	5 tháng	5.00000 : 1	1,000	8,000,000	29,999	29/09/2023
CSTB2308	KISVN	7 tháng	5.00000 : 1	1,100	8,000,000	27,799	29/11/2023
CSTB2309	KISVN	8 tháng	5.00000 : 1	1,000	8,000,000	30,555	29/12/2023
CSTB2310	KISVN	10 tháng	5.00000 : 1	1,200	8,000,000	30,333	28/02/2024
CSTB2311	PHS	6 tháng	2.00000 : 1	1,700	3,000,000	27,700	28/11/2023
CSTB2312	KISVN	12 tháng	5.00000 : 1	1,400	3,000,000	33,333	21/06/2024
CSTB2313	KISVN	16 tháng	5.00000 : 1	1,500	3,000,000	35,555	20/09/2024
CSTB2314	KISVN	8 tháng	5.00000 : 1	1,100	3,000,000	32,222	23/02/2024
CSTB2315	KISVN	9 tháng	5.00000 : 1	1,100	3,000,000	34,333	22/03/2024
CSTB2316	KISVN	12 tháng	5.00000 : 1	1,300	3,000,000	36,333	24/06/2024
CSTB2317	VND	5 tháng	3.00000 : 1	2,600	7,000,000	30,000	15/12/2023
CSTB2318	VND	11 tháng	4.00000 : 1	2,000	6,000,000	32,000	15/05/2024
CSTB2319	VND	10 tháng	9.00000 : 1	1,400	10,000,000	27,000	15/04/2024
CSTB2320	SSI	4 tháng	4.00000 : 1	1,100	35,000,000	28,500	01/12/2023
CSTB2321	SSI	6 tháng	4.00000 : 1	1,200	35,000,000	29,000	29/01/2024
CSTB2322	SSI	9 tháng	4.00000 : 1	1,400	35,000,000	30,000	03/05/2024
CSTB2323	HCM	6 tháng	4.00000 : 1	1,200	15,000,000	29,000	22/01/2024
CSTB2324	HCM	9 tháng	4.00000 : 1	1,200	10,000,000	31,000	03/05/2024
CSTB2325	HCM	12 tháng	4.00000 : 1	1,400	10,000,000	31,500	02/08/2024
CTCB2216	HCM	11 tháng	4.00000 : 1	1,800	10,000,000	27,500	30/10/2023
CTCB2302	ACBS	12 tháng	3.00000 : 1	3,100	9,900,000	27,000	22/05/2024
CTCB2303	SSI	4 tháng	4.00000 : 1	1,200	20,000,000	33,500	01/12/2023
CTCB2304	SSI	6 tháng	4.00000 : 1	1,300	20,000,000	34,500	29/01/2024
CTCB2305	HCM	6 tháng	4.00000 : 1	1,400	7,000,000	32,000	22/01/2024
CTCB2306	HCM	9 tháng	4.00000 : 1	1,900	7,000,000	32,000	03/05/2024
CTCB2307	HCM	12 tháng	4.00000 : 1	2,000	7,000,000	34,000	02/08/2024
CTPB2302	KISVN	5 tháng	7.18750 : 1	1,000	2,000,000	14,215	29/09/2023
CTPB2303	KISVN	8 tháng	7.18750 : 1	1,000	2,000,000	15,812	29/12/2023
CVHM2220	HCM	11 tháng	5.00000 : 1	3,000	7,000,000	58,000	30/10/2023
CVHM2301	KISVN	6 tháng	8.00000 : 1	1,000	4,000,000	56,879	27/10/2023
CVHM2302	ACBS	12 tháng	4.00000 : 1	3,800	8,000,000	50,000	22/05/2024
CVHM2303	KISVN	0	8.00000 : 1	1,000	4,000,000	59,888	29/09/2023
CVHM2304	KISVN	0	8.00000 : 1	1,100	4,000,000	53,555	29/11/2023
CVHM2305	KISVN	0	8.00000 : 1	1,200	4,000,000	57,777	28/02/2024
CVHM2306	KISVN	0	8.00000 : 1	1,100	2,000,000	60,666	23/02/2024
CVHM2307	KISVN	0	8.00000 : 1	1,300	2,000,000	62,666	24/06/2024
CVHM2308	SSI	0	8.00000 : 1	1,100	15,000,000	61,000	01/12/2023
CVHM2309	SSI	0	8.00000 : 1	1,300	15,000,000	62,000	29/01/2024
CVHM2310	HCM	0	5.00000 : 1	2,000	7,000,000	59,000	22/01/2024
CVHM2311	HCM	0	5.00000 : 1	2,800	7,000,000	60,500	02/08/2024
CVHM2312	HCM	0	5.00000 : 1	2,800	7,000,000	56,000	03/05/2024
CVIB2302	ACBS	0	1.66520 : 1	2,000	9,000,000	19,150	22/05/2024
CVIB2303	SSI	0	4.00000 : 1	1,000	20,000,000	20,500	01/12/2023
CVIC2301	KISVN	0	8.00000 : 1	1,000	4,000,000	53,979	27/10/2023
CVIC2302	KISVN	0	8.00000 : 1	1,000	3,000,000	55,666	21/11/2023
CVIC2303	KISVN	0	8.00000 : 1	1,100	3,000,000	57,777	22/12/2023

CVIC2304	KISVN	0	8.00000 : 1	1,200	3,000,000	59,888	22/03/2024
CVIC2305	KISVN	0	8.00000 : 1	1,100	2,000,000	61,111	23/02/2024
CVIC2306	KISVN	0	8.00000 : 1	1,300	2,000,000	62,222	24/06/2024
CVIC2307	SSI	0	8.00000 : 1	1,000	15,000,000	58,500	01/12/2023
CVNM2301	KISVN	0	9.68460 : 1	1,000	3,000,000	66,715	27/10/2023
CVNM2302	KISVN	0	9.68460 : 1	1,000	3,000,000	69,944	29/09/2023
CVNM2303	KISVN	0	9.68460 : 1	1,000	3,000,000	67,791	29/11/2023
CVNM2304	KISVN	0	9.68460 : 1	1,200	3,000,000	68,760	28/02/2024
CVNM2305	KISVN	0	9.68460 : 1	1,100	2,000,000	71,020	23/02/2024
CVNM2306	KISVN	0	9.68460 : 1	1,300	2,000,000	73,172	24/06/2024
CVNM2307	SSI	0	8.00000 : 1	1,100	12,000,000	75,000	01/12/2023
CVNM2308	HCM	0	8.00000 : 1	1,800	5,000,000	69,000	03/05/2024
CVPB2301	BSI	0	4.00000 : 1	1,000	2,000,000	19,800	25/09/2023
CVPB2303	KISVN	0	16.00000 : 1	1,000	2,400,000	15,777	29/09/2023
CVPB2304	KISVN	0	16.00000 : 1	1,000	2,400,000	16,999	29/12/2023
CVPB2305	VND	0	3.00000 : 1	2,900	10,000,000	18,000	15/04/2024
CVPB2306	VND	0	2.00000 : 1	2,800	5,000,000	20,000	15/12/2023
CVPB2307	SSI	0	4.00000 : 1	1,000	35,000,000	21,500	01/12/2023
CVPB2308	SSI	0	4.00000 : 1	1,000	35,000,000	22,000	29/01/2024
CVPB2309	SSI	0	4.00000 : 1	1,100	35,000,000	22,500	03/05/2024
CVPB2310	HCM	0	2.00000 : 1	1,800	10,000,000	21,500	22/01/2024
CVPB2311	HCM	0	2.00000 : 1	2,500	7,000,000	20,500	03/05/2024
CVPB2312	HCM	0	2.00000 : 1	2,700	7,000,000	21,000	02/08/2024
CVRE2221	HCM	0	4.00000 : 1	2,100	7,000,000	32,500	30/10/2023
CVRE2302	KISVN	0	5.00000 : 1	1,000	5,000,000	28,666	27/10/2023
CVRE2303	ACBS	0	3.00000 : 1	2,500	3,900,000	25,000	22/05/2024
CVRE2304	KISVN	0	5.00000 : 1	1,000	5,000,000	29,999	29/09/2023
CVRE2305	KISVN	0	5.00000 : 1	1,100	5,000,000	27,111	29/11/2023
CVRE2306	KISVN	0	5.00000 : 1	1,200	5,000,000	29,333	28/02/2024
CVRE2307	KISVN	0	5.00000 : 1	1,100	2,000,000	30,333	23/02/2024
CVRE2308	KISVN	0	5.00000 : 1	1,300	2,000,000	31,333	24/06/2024
CVRE2309	SSI	0	6.00000 : 1	1,000	20,000,000	29,000	01/12/2023
CVRE2310	SSI	0	6.00000 : 1	1,000	20,000,000	30,000	29/01/2024
CVRE2311	HCM	0	4.00000 : 1	1,100	7,000,000	29,000	22/01/2024
CVRE2312	HCM	0	4.00000 : 1	1,600	5,000,000	27,500	03/05/2024
CVRE2313	HCM	0	4.00000 : 1	1,600	5,000,000	29,500	02/08/2024

Nguồn: FiinPro, YSVN

THÔNG TIN LIÊN HỆ

Phòng phân tích khối khách hàng cá nhân

+84 28 3622 6868 ext 3826

research.re@yuanta.com.vn

Appendix A: Important Disclosures

Analyst Certification

Each research analyst primarily responsible for the content of this research report, in whole or in part, certifies that with respect to each security or issuer that the analyst covered in this report: (1) all of the views expressed accurately reflect his or her personal views about those securities or issuers; and (2) no part of his or her compensation was, is, or will be, directly or indirectly, related to the specific recommendations or views expressed by that research analyst in the research report.

Ratings Definitions

BUY: We have a positive outlook on the stock based on our expected absolute or relative return over the investment period. Our thesis is based on our analysis of the company's outlook, financial performance, catalysts, valuation and risk profile. We recommend investors add to their position.

HOLD-Outperform: In our view, the stock's fundamentals are relatively more attractive than peers at the current price. Our thesis is based on our analysis of the company's outlook, financial performance, catalysts, valuation and risk profile.

HOLD-Underperform: In our view, the stock's fundamentals are relatively less attractive than peers at the current price. Our thesis is based on our analysis of the company's outlook, financial performance, catalysts, valuation and risk profile.

SELL: We have a negative outlook on the stock based on our expected absolute or relative return over the investment period. Our thesis is based on our analysis of the company's outlook, financial performance, catalysts, valuation and risk profile. We recommend investors reduce their position.

Under Review: We actively follow the company, although our estimates, rating and target price are under review.

Restricted: The rating and target price have been suspended temporarily to comply with applicable regulations and/or Yuanta policies.

Note: Yuanta research coverage with a Target Price is based on an investment period of 12 months. Greater China Discovery Series coverage does not have a formal 12 months Target Price and the recommendation is based on an investment period specified by the analyst in the report.

Global Disclaimer

© 2018 Yuanta. All rights reserved. The information in this report has been compiled from sources we believe to be reliable, but we do not hold ourselves responsible for its completeness or accuracy. It is not an offer to sell or solicitation of an offer to buy any securities. All opinions and estimates included in this report constitute our judgment as of this date and are subject to change without notice.

This report provides general information only. Neither the information nor any opinion expressed herein constitutes an offer or invitation to make an offer to buy or sell securities or other investments. This material is prepared for general circulation to clients and is not intended to provide tailored investment advice and does not take into account the individual financial situation and objectives of any specific person who may receive this report. Investors should seek financial advice regarding the appropriateness of investing in any securities, investments or investment strategies discussed or recommended in this report. The information contained in this report has been compiled from sources believed to be reliable but no representation or warranty, express or implied, is made as to its accuracy, completeness or correctness. This report is not (and should not be construed as) a solicitation to act as securities broker or dealer in any jurisdiction by any person or company that is not legally permitted to carry on such business in that jurisdiction.

Yuanta research is distributed in the United States only to Major U.S. Institutional Investors (as defined in Rule 15a-6 under the Securities Exchange Act of 1934, as amended and SEC staff interpretations thereof). All transactions by a US person in the securities mentioned in this report must be effected through a registered broker-dealer under Section 15 of the Securities Exchange Act of 1934, as amended. Yuanta research is distributed in Taiwan by Yuanta Securities Investment Consulting. Yuanta research is distributed in Hong Kong by Yuanta Securities (Hong Kong) Co. Limited, which is licensed in Hong Kong by the Securities and Futures Commission for regulated activities, including Type 4 regulated activity (advising on securities). In Hong Kong, this research report may not be redistributed, retransmitted or disclosed, in whole or in part or any form or manner, without the express written.