

Các chứng quyền trên thị trường chìm trong sắc đỏ do ảnh hưởng bởi các cổ phiếu cơ sở trong nhóm VN30 chịu áp lực bán mạnh, ngoại trừ các chứng quyền của STB ngược dòng thị trường trong phiên hôm nay và tăng nhẹ. Chứng quyền của STB, MWG và HPG vẫn là nhóm được giao dịch tích cực trên thị trường. Chúng tôi tiếp tục khuyến nghị NĐT chờ đợi cơ hội tại nhịp điều chỉnh của thị trường để gia tăng tỷ trọng.

**Giá trị giao dịch và Khối lượng giao dịch**

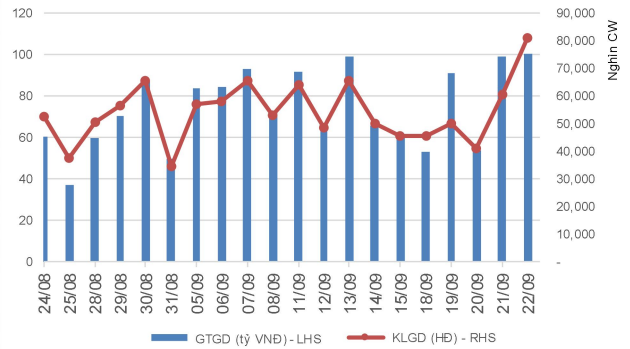

**Phân bố GTGD theo mã chứng quyền**

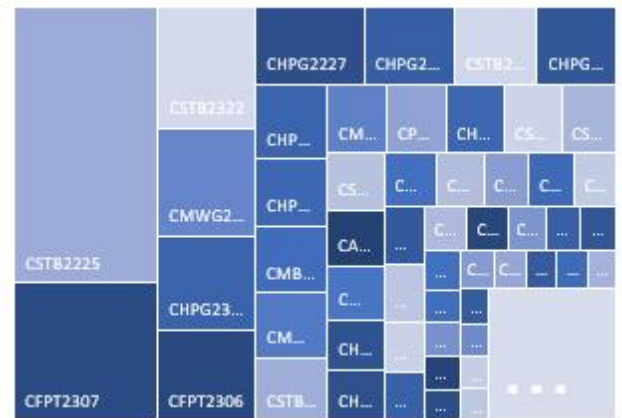

**Phân bố GTGD theo mã chứng khoán cơ sở**



Nguồn: YSVN

**KẾT QUẢ GIAO DỊCH TRONG PHIÊN VÀ CÁC CHỈ SỐ LIÊN QUAN**

Mã	Thay đổi(+/-%)	Đóng cửa	KLGD (Hợp đồng)	GTGD (tỷ VNĐ)	Trạng thái tiền	Premium	Đòn bẩy	Số phiên còn lại	Độ biến động ngầm định
CACB2302	-3.9%	490	2,033,400	1.01	ITM	7.0%		50	42%
CACB2303	0.0%	620	472,400	0.28	OTM	11.5%		91	44%
CFPT2214	-2.9%	3,720	16,900	0.06	ITM	-0.6%	3.06	26	0%
CFPT2303	-0.7%	2,980	144,400	0.40	ITM	1.7%	3.81	32	68%
CFPT2304	-2.2%	2,730	231,100	0.60	ITM	1.4%	3.55	60	45%
CFPT2305	-0.3%	3,410	85,800	0.28	ITM	4.3%	2.79	146	50%
CFPT2306	-0.7%	2,650	1,170,400	2.85	ITM	2.3%	4.45	50	50%
CFPT2307	-2.8%	2,790	2,465,300	6.40	ITM	4.5%	3.99	91	47%
CFPT2308	-3.8%	2,550	33,200	0.08	ITM	3.5%	4.33	86	40%
CFPT2309	-3.2%	3,000	200	-	ITM	7.2%	3.50	160	43%
CFPT2310	-3.6%	2,930	127,600	0.38	ITM	11.2%	3.28	225	42%
CFPT2311	-1.1%	1,800	26,000	0.04	ITM	10.3%	4.01	125	48%
CFPT2312	-8.1%	2,720	37,400	0.09	ITM	8.4%	4.98	102	41%
CHDB2301	-9.8%	460	188,900	0.08	ITM	5.0%	7.45	25	55%
CHDB2302	-8.8%	620	17,900	0.01	ITM	6.5%	5.70	42	55%
CHDB2303	-4.4%	650	47,100	0.03	ITM	12.6%	4.41	65	62%
CHDB2304	-9.8%	830	100	-	OTM	20.6%	3.21	130	61%
CHDB2305	-10.0%	720	200	-	OTM	19.5%	3.49	110	60%
CHDB2306	-3.2%	900	5,100	-	OTM	28.1%	2.75	196	59%
CHPG2227	-11.8%	3,530	741,000	2.68	ITM	-3.0%	4.02	26	0%
CHPG2302	-15.0%	3,620	253,300	0.92	ITM	-4.1%	3.92	1	0%
CHPG2306	-18.8%	2,420	362,400	0.93	ITM	-4.0%	3.91	32	0%
CHPG2307	-23.0%	1,370	47,400	0.07	ITM	-0.9%	4.79	70	0%
CHPG2308	-17.0%	1,420	363,700	0.51	ITM	-2.1%	4.97	25	0%
CHPG2309	-8.5%	1,950	1,051,400	1.98	ITM	5.1%	3.91	173	29%
CHPG2310	-20.1%	1,070	751,000	0.74	ITM	-3.2%	6.64	5	0%
CHPG2311	-15.5%	1,690	219,900	0.37	ITM	-1.4%	4.13	48	0%
CHPG2312	-15.3%	1,330	84,500	0.11	ITM	2.5%	4.69	70	36%
CHPG2313	-9.6%	1,610	220,600	0.33	ITM	4.8%	3.79	113	42%
CHPG2314	-11.4%	3,490	648,300	2.25	ITM	0.1%	3.77	112	0%
CHPG2315	-11.3%	1,330	37,300	0.05	ITM	16.5%	3.40	195	47%
CHPG2316	-12.7%	1,440	67,200	0.10	OTM	22.0%	2.98	260	48%
CHPG2317	-21.3%	960	22,100	0.02	ITM	8.2%	4.99	110	38%
CHPG2318	-6.4%	1,020	276,300	0.24	OTM	17.3%	3.77	130	52%
CHPG2319	-14.3%	1,140	192,100	0.22	OTM	22.1%	3.31	196	49%
CHPG2320	-17.2%	1,690	306,100	0.51	ITM	7.0%	5.69	60	46%
CHPG2321	-11.4%	2,180	280,300	0.61	ITM	9.3%	3.44	146	49%
CHPG2322	-11.3%	2,900	5,400	0.02	OTM	26.1%	2.66	211	59%
CHPG2323	-22.1%	740	4,252,200	3.00	ITM	2.0%	7.36	50	25%
CHPG2324	-22.9%	840	2,082,500	1.75	ITM	3.4%	6.29	73	28%
CHPG2325	-21.9%	750	1,760,600	1.32	ITM	7.4%	6.02	91	34%
CHPG2326	-15.2%	1,060	1,530,700	1.57	ITM	11.8%	4.31	160	39%
CHPG2327	-21.5%	1,420	18,300	0.03	OTM	12.1%	5.31	86	44%
CHPG2328	0.0%	2,670	-	-	OTM	19.2%	3.15	160	57%
CHPG2329	-13.1%	2,590	296,400	0.78	OTM	20.4%	3.24	225	47%
CHPG2330	-8.8%	1,040	354,900	0.36	OTM	20.1%	4.01	125	49%
CMBB2215	-9.3%	2,140	96,900	0.21	ITM	-0.3%	5.14	26	0%
CMBB2304	-5.6%	670	15,600	0.01	ITM	-1.4%	3.33	5	0%
CMBB2305	-1.6%	630	17,200	0.01	ITM	4.3%	3.42	70	66%
CMBB2306	-7.4%	1,990	790,300	1.54	ITM	7.3%	4.21	173	32%
CMBB2307	-9.8%	460	925,600	0.41	ITM	4.7%	7.12	50	37%
CMBB2308	-6.8%	550	163,800	0.09	ITM	9.2%	5.36	91	41%
CMBB2309	-6.8%	690	70,100	0.05	OTM	14.8%	4.08	160	43%
CMBB2310	0.0%	1,180	-	-	OTM	12.7%	4.55	86	51%
CMBB2311	-6.4%	1,460	5,600	0.01	OTM	15.7%	3.85	160	46%
CMBB2312	-5.6%	1,670	540,600	0.90	OTM	20.5%	3.28	225	46%
CMBB2313	-17.1%	1,020	6,100	0.01	OTM	21.6%	3.77	125	51%

CMSN2301	-6.7%	840	117,300	0.08	ITM	4.5%	7.05	25	58%
CMSN2302	-2.2%	3,600	136,900	0.47	ITM	11.2%	2.96	173	56%
CMSN2303	-64.5%	110	808,700	0.09	ITM	0.4%	43.01	5	13%
CMSN2304	-19.4%	830	315,500	0.26	ITM	6.6%	6.24	48	47%
CMSN2305	-12.9%	1,220	5,100	0.01	ITM	12.9%	4.04	113	51%
CMSN2306	-15.3%	1,050	33,000	0.03	OTM	14.8%	4.17	110	51%
CMSN2307	-12.3%	1,430	9,900	0.01	OTM	23.5%	2.99	196	54%
CMSN2308	-22.6%	720	299,200	0.21	OTM	8.8%	7.06	50	43%
CMSN2309	-16.7%	850	221,500	0.19	OTM	16.5%	4.99	91	47%
CMSN2310	-16.2%	980	102,100	0.10	OTM	15.3%	4.74	86	50%
CMSN2311	-16.9%	1,430	13,400	0.02	OTM	26.8%	3.28	225	47%
CMSN2312	0.0%	960	15,200	0.01	OTM	30.6%	3.51	102	53%
CMWG2215	-10.1%	980	202,000	0.19	ITM	0.1%	5.35	26	0%
CMWG2302	-21.5%	840	1,138,300	0.98	ITM	0.6%	8.54	32	11%
CMWG2303	-3.4%	1,130	254,500	0.27	ITM	-1.4%	2.42	5	0%
CMWG2304	-9.8%	1,100	34,100	0.04	ITM	2.3%	2.48	70	75%
CMWG2305	-7.0%	5,300	290,700	1.51	ITM	4.5%	2.45	173	51%
CMWG2306	-18.2%	720	1,903,000	1.33	ITM	2.9%	6.93	50	31%
CMWG2307	-15.9%	900	3,748,100	3.36	ITM	5.5%	5.35	91	34%
CMWG2308	-8.8%	1,550	202,600	0.30	ITM	10.1%	4.57	86	50%
CMWG2309	-17.1%	1,650	2,500	-	ITM	14.9%	3.97	160	44%
CMWG2310	0.0%	2,150	22,600	0.05	OTM	20.4%	3.08	225	50%
CMWG2311	0.0%	1,530	-	-	OTM	17.1%	5.19	102	44%
CNVL2301	-18.4%	1,240	210,500	0.26	ITM	1.2%	3.67	25	74%
CNVL2302	-17.3%	1,050	158,700	0.17	ITM	12.8%	4.20	42	112%
CNVL2303	-6.0%	1,260	111,700	0.13	ITM	22.9%	2.77	130	90%
CNVL2304	0.0%	1,310	359,200	0.41	ITM	14.3%	3.43	65	111%
CNVL2305	-7.2%	1,550	67,800	0.10	ITM	27.5%	2.36	196	90%
CPDR2301	-10.1%	2,760	190,100	0.52	ITM	-3.8%		25	0%
CPDR2302	-18.1%	1,770	208,900	0.38	ITM	-1.9%		42	0%
CPDR2303	-11.4%	2,020	396,900	0.78	ITM	6.5%		130	58%
CPDR2304	-12.4%	2,050	635,900	1.32	ITM	-0.2%		65	0%
CPDR2305	-9.9%	2,270	173,000	0.38	ITM	11.6%		196	64%
CPOW2301	-12.5%	210	275,500	0.05	OTM	13.4%		25	55%
CPOW2302	0.0%	390	3,200	-	OTM	19.0%		42	65%
CPOW2303	0.0%	310	85,400	0.03	OTM	25.6%		65	56%
CPOW2304	-14.0%	430	141,400	0.06	OTM	35.4%		130	52%
CPOW2305	-15.8%	480	81,700	0.04	OTM	25.7%		110	50%
CPOW2306	-16.0%	680	1,500	-	OTM	36.7%		196	51%
CPOW2307	-22.8%	440	343,200	0.15	OTM	13.2%		60	47%
CPOW2308	-7.4%	500	284,400	0.14	ITM	14.2%		146	54%
CPOW2309	-12.6%	760	136,100	0.11	OTM	26.1%		168	50%
CPOW2310	0.0%	1,220	-	-	OTM	19.8%		86	56%
CPOW2311	2.2%	460	603,800	0.18	OTM	25.7%		102	39%
CSTB2225	4.1%	6,350	2,150,100	12.83	ITM	2.6%	2.55	26	131%
CSTB2303	0.0%	5,500	283,300	1.46	ITM	2.0%	2.93	32	94%
CSTB2304	-1.1%	940	393,800	0.35	ITM	3.1%	5.91	25	61%
CSTB2305	4.2%	1,240	18,500	0.02	ITM	9.2%	3.92	70	66%
CSTB2306	-0.8%	3,650	386,700	1.25	ITM	15.3%	3.06	173	55%
CSTB2307	0.0%	540	1,351,800	0.61	ITM	1.1%	11.02	5	66%
CSTB2308	0.8%	1,230	694,400	0.81	ITM	4.9%	4.45	48	62%
CSTB2309	0.0%	1,010	1,095,100	1.03	ITM	10.1%	4.30	70	60%
CSTB2310	0.0%	1,230	613,700	0.74	ITM	12.8%	3.56	113	58%
CSTB2311	3.2%	2,900	108,900	0.29	ITM	3.6%	4.75	47	52%
CSTB2312	0.0%	1,350	39,200	0.05	OTM	23.9%	2.77	195	60%
CSTB2313	-7.7%	1,320	6,100	0.01	OTM	30.3%	2.62	260	56%
CSTB2314	0.0%	1,060	13,800	0.01	ITM	16.0%	3.60	110	59%
CSTB2315	0.0%	980	239,200	0.23	OTM	21.3%	3.35	130	59%
CSTB2316	0.0%	1,190	200	-	OTM	30.7%	2.61	196	62%
CSTB2317	-1.2%	1,620	489,600	0.74	ITM	7.8%	4.71	60	57%
CSTB2318	-3.7%	1,550	205,000	0.29	ITM	18.1%	3.21	168	54%
CSTB2319	1.0%	1,060	644,300	0.64	ITM	13.0%	2.72	146	69%

CSTB2320	-1.5%	1,290	1,055,200	1.27	ITM	4.0%	5.05	50	49%
CSTB2321	-0.7%	1,440	1,495,700	2.04	ITM	7.4%	4.17	91	49%
CSTB2322	-1.2%	1,710	2,385,700	3.84	ITM	13.9%	3.26	160	53%
CSTB2323	6.5%	1,630	1,010,100	1.49	ITM	9.8%	3.70	86	62%
CSTB2324	4.3%	1,710	1,240,500	1.98	ITM	17.0%	3.08	160	58%
CSTB2325	2.1%	1,920	1,551,200	2.82	ITM	21.1%	2.72	225	57%
CTCB2216	-7.6%	1,700	23,100	0.04	ITM	0.0%	4.94	26	0%
CTCB2302	-5.2%	3,070	179,600	0.54	ITM	5.6%	3.21	173	39%
CTCB2303	-3.6%	800	142,600	0.11	ITM	7.0%	6.59	50	44%
CTCB2304	-2.0%	990	219,200	0.21	OTM	12.1%	4.89	91	47%
CTCB2305	-0.7%	1,390	26,400	0.04	ITM	9.5%	4.32	86	53%
CTCB2306	1.1%	1,790	18,600	0.03	ITM	14.2%	3.31	160	53%
CTCB2307	-1.1%	1,850	35,300	0.06	ITM	20.7%	2.90	225	53%
CTCB2308	0.0%	1,000	320,200	0.30	OTM	16.6%	5.31	125	40%
CTPB2302	-8.8%	620	451,200	0.27	ITM	-2.0%		5	0%
CTPB2303	-12.1%	580	150,300	0.08	ITM	4.9%		70	56%
CVHM2220	-15.4%	220	951,200	0.20	OTM	17.7%	4.80	26	53%
CVHM2301	-22.2%	140	638,000	0.09	OTM	30.4%	2.61	110	52%
CVHM2302	-12.7%	2,200	809,700	1.86	ITM	17.1%	3.47	173	49%
CVHM2303	66.7%	50	446,700	0.01	OTM	20.1%	0.01	5	102%
CVHM2304	-24.2%	500	126,900	0.06	OTM	14.7%	4.71	48	60%
CVHM2305	-16.4%	510	410,600	0.21	OTM	22.8%	4.08	113	49%
CVHM2306	-11.8%	600	800	-	OTM	30.4%	2.61	110	61%
CVHM2307	-12.7%	690	330,300	0.23	OTM	35.8%	3.93	160	51%
CVHM2308	-12.0%	220	795,600	0.17	OTM	25.0%	3.24	50	56%
CVHM2309	-24.1%	220	3,140,000	0.69	OTM	27.0%	5.35	91	42%
CVHM2310	-26.4%	530	32,400	0.02	OTM	22.8%	4.81	86	46%
CVHM2311	-18.7%	1,220	1,700	-	OTM	22.4%	2.22	42	48%
CVHM2312	-17.3%	1,100	77,900	0.09	OTM	22.5%	3.93	160	45%
CVIB2302	-5.3%	1,970	243,600	0.48	ITM	8.6%		173	32%
CVIB2303	-11.1%	400	2,013,700	0.76	ITM	7.0%		50	40%
CVIC2301	-37.7%	710	95,700	0.08	OTM	44.9%	3.68	25	98%
CVIC2302	-6.4%	1,030	96,600	0.07	OTM	22.4%	2.22	42	112%
CVIC2303	-7.7%	1,200	19,200	0.02	OTM	29.1%	6.02	25	111%
CVIC2304	-14.3%	1,200	55,800	0.06	OTM	33.1%	1.86	130	81%
CVIC2305	-22.5%	930	26,400	0.03	OTM	31.3%	1.97	110	75%
CVIC2306	-2.3%	1,680	18,600	0.03	OTM	44.9%	1.37	196	90%
CVIC2307	-12.5%	840	566,200	0.48	OTM	9.1%	4.20	110	98%
CVNM2301	2.4%	1,290	33,100	0.04	ITM	1.5%	6.02	25	51%
CVNM2302	3.8%	830	205,800	0.16	ITM	0.0%	9.67	5	0%
CVNM2303	0.7%	1,350	120,000	0.15	ITM	3.7%	5.32	48	50%
CVNM2304	3.2%	1,630	33,400	0.05	ITM	14.2%	3.97	113	50%
CVNM2305	0.7%	1,450	7,200	0.01	ITM	9.1%	4.20	110	48%
CVNM2306	-2.2%	1,740	7,200	0.01	ITM	15.4%	3.98	5	50%
CVNM2307	0.0%	940	543,000	0.47	ITM	5.8%	6.95	50	41%
CVNM2308	0.5%	2,050	14,000	0.03	ITM	9.5%	3.72	160	44%
CVNM2309	0.0%	1,420	-	-	OTM	14.2%	5.19	102	42%
CVPB2301	-30.0%	350	177,700	0.07	ITM	7.8%	6.73	50	0%
CVPB2303	-8.1%	340	301,200	0.10	ITM	-2.0%	3.98	5	0%
CVPB2304	-4.2%	460	162,800	0.07	ITM	12.5%	2.65	70	116%
CVPB2305	-6.9%	1,880	502,600	0.92	ITM	9.2%	4.85	86	54%
CVPB2306	-11.7%	1,580	332,400	0.52	ITM	7.0%	4.87	60	53%
CVPB2307	-14.8%	460	2,731,400	1.17	ITM	7.8%	6.73	50	44%
CVPB2308	-14.9%	570	508,100	0.28	OTM	12.1%	5.24	91	44%
CVPB2309	-9.6%	750	341,800	0.25	OTM	17.3%	8.29	26	46%
CVPB2310	-12.1%	1,310	32,500	0.04	ITM	11.4%	4.85	86	48%
CVPB2311	-12.0%	1,980	60,000	0.12	ITM	13.0%	3.63	160	46%
CVPB2312	-11.2%	2,310	3,900	0.01	ITM	18.3%	24.71	5	50%
CVPB2313	0.0%	860	-	-	OTM	19.7%	5.20	102	46%
CVRE2221	-13.3%	130	375,000	0.05	OTM	17.3%	8.29	26	50%
CVRE2302	-27.3%	240	273,600	0.07	OTM	6.1%	11.28	25	39%

Nguồn: FiinPro, YSVN

Premium = (Giá thực hiện + Giá chứng quyền x Tỷ lệ chuyển đổi) - Giá hiện tại của CKCS (Chênh lệch giữa Giá hòa vốn và giá hiện tại của CKCS).

Đòn bẩy (Effective gearing) càng cao thì độ biến động theo CKCS càng lớn.

Để hạn chế rủi ro, NĐT nên lựa chọn những Chứng quyền đang có Trạng thái tiền dương (ITM), có Tỷ lệ Premium hoặc Độ biến động ngầm định thấp. Ngoài ra, NĐT cũng nên ưu tiên giao dịch các Chứng quyền có Số phiên còn lại (thời gian tới khi đáo hạn) cao (trên 02 tuần) để hạn chế rủi ro

**BẢNG TỔNG HỢP KHUYẾN NGHỊ KỸ THUẬT CỔ PHIẾU CƠ SỞ**

Mã	Giá khuyến nghị	Giá hiện tại	Xu hướng ngắn hạn	Xu hướng trung hạn	Mức mục tiêu ngắn hạn	Upside ngắn hạn so với giá hiện tại	Mức cắt lỗ ngắn hạn	Reward/Risk
CTD	65.30	68.40	TĂNG	TĂNG	74.59	9%	66.55	(7.41)
DPM		37.45	GIẢM	TĂNG			40.27	-
FPT	85.10	96.70	TĂNG	TĂNG	95.50	-1%	94.62	(1.09)
HDB	16.85	17.55	TĂNG	TĂNG	18.21	4%	17.09	(5.67)
HPG	27.60	27.30	GIẢM	TĂNG	31.92	17%	29.12	(2.84)
MBB	19.15	18.70	TĂNG	TĂNG	21.49	15%	18.66	4.76
MSN		75.40	GIẢM	TĂNG			80.51	-
MWG	52.90	52.10	GIẢM	TĂNG	60.44	16%	56.34	(2.19)
NVL		17.40	GIẢM	TĂNG			19.66	-
PNJ	84.20	81.00	TĂNG	TĂNG	94.83	17%	80.70	3.04
REE	63.00	63.50	TĂNG	TĂNG	72.10	14%	63.09	(102.76)
STB	30.05	32.90	TĂNG	TĂNG	34.31	4%	31.71	(2.57)
TCB		34.00	GIẢM	TĂNG			35.29	-
VHM		48.00	GIẢM	TĂNG			52.27	-
VIC		50.00	GIẢM	TĂNG			55.47	-
VJC	101.70	97.60	TĂNG	GIẢM	110.02	13%	96.96	1.75
VNM	74.90	77.50	TĂNG	TĂNG	82.88	7%	76.48	(5.04)
VPB	21.80	21.25	GIẢM	TĂNG	25.48	20%	22.18	(9.75)
VRE		27.40	GIẢM	TĂNG			29.13	-

Nguồn: YSVN



**ĐỘ BIẾN ĐỘNG NGẦM ĐỊNH CỦA CHỨNG QUYỀN VS. ĐỘ BIẾN ĐỘNG QUÁ KHỨ CỦA CKCS**

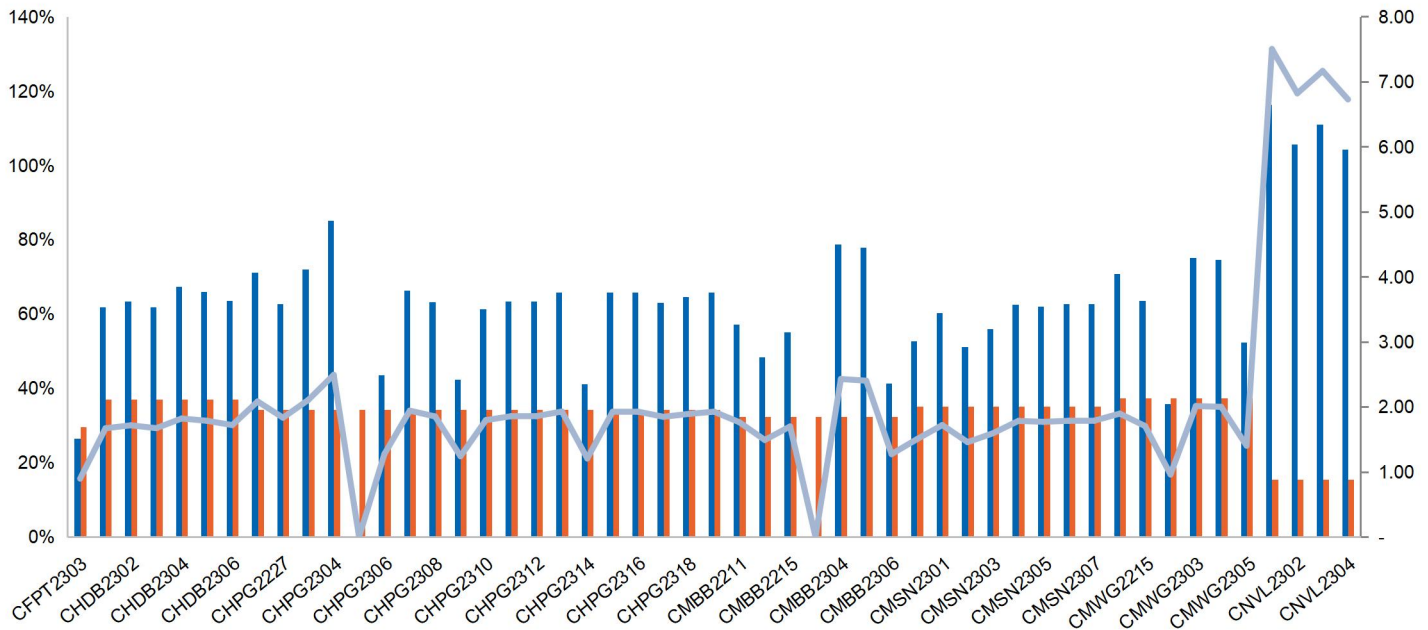

Nguồn: YSVN

(\*) Cột màu cam là Độ biến động quá khứ của cổ phiếu cơ sở; Cột màu xanh là Độ biến động ngầm định của CW; Đường trend line màu xanh là tỷ lệ Độ biến động ngầm định/Độ biến động lịch sử.

(\*) NĐT có thể sử dụng “Độ biến động ngầm định” để so sánh các chứng quyền có cùng chứng khoán cơ sở. Độ biến động ngầm định càng lớn thì kỳ vọng về mức độ biến động giá của CKCS càng cao (hay nói cách khác, Độ biến động ngầm định càng lớn thì chứng quyền càng đắt).

**THÔNG TIN CHỨNG QUYỀN**

Mã chứng quyền	TCPH	Thời hạn	Tỷ lệ chuyển đổi	Giá phát hành	Khối lượng phát hành	Giá thực hiện	Ngày giao dịch cuối cùng
CACB2302	SSI	4 tháng	4.00000 : 1	1,000	15,000,000	22,000	01/12/2023
CACB2303	SSI	6 tháng	4.00000 : 1	1,000	15,000,000	22,500	29/01/2024
CFPT2214	HCM	11 tháng	8.49830 : 1	1,900	7,000,000	64,588	30/10/2023
CFPT2303	ACBS - Chứng khoán A	9 tháng	8.49830 : 1	1,510	8,000,000	73,085	07/11/2023
CFPT2304	VND	5 tháng	9.88440 : 1	2,700	10,000,000	71,168	15/12/2023
CFPT2305	VND	10 tháng	9.88440 : 1	4,000	2,000,000	67,214	15/04/2024
CFPT2306	SSI	4 tháng	7.90750 : 1	1,700	10,000,000	78,087	01/12/2023
CFPT2307	SSI	6 tháng	7.90750 : 1	1,900	10,000,000	79,075	29/01/2024
CFPT2308	HCM	6 tháng	7.90750 : 1	1,400	7,000,000	80,064	22/01/2024
CFPT2309	HCM	9 tháng	7.90750 : 1	2,000	5,000,000	80,064	03/05/2024
CFPT2310	HCM	12 tháng	7.90750 : 1	2,000	5,000,000	84,512	02/08/2024
CFPT2311	ACBS - Chứng khoán A	#N/A	9.88440 : 1	-	#N/A	88,960	15/03/2024
CFPT2312	VCI	#N/A	4.94220 : 1	-	#N/A	91,529	13/02/2024
CHDB2301	KISVN	6 tháng	3.48150 : 1	1,000	3,000,000	16,827	27/10/2023
CHDB2302	KISVN	5 tháng	3.48150 : 1	1,000	2,000,000	16,536	21/11/2023
CHDB2303	KISVN	6 tháng	3.48150 : 1	1,000	2,000,000	17,504	22/12/2023
CHDB2304	KISVN	9 tháng	3.48150 : 1	1,100	2,000,000	18,277	22/03/2024
CHDB2305	KISVN	8 tháng	3.48150 : 1	1,100	2,000,000	18,471	23/02/2024
CHDB2306	KISVN	12 tháng	3.48150 : 1	1,200	2,000,000	19,341	24/06/2024
CHPG2227	HCM	11 tháng	2.00000 : 1	2,400	15,000,000	20,500	30/10/2023
CHPG2302	BSI	9 tháng	2.00000 : 1	2,120	1,500,000	20,000	25/09/2023
CHPG2306	ACBS -	9 tháng	3.00000 : 1	1,380	24,000,000	20,000	07/11/2023

	Chứng khoán A						
CHPG2307	KISVN	8 tháng	4.00000 : 1	1,000	8,000,000	22,666	29/12/2023
CHPG2308	KISVN	6 tháng	4.00000 : 1	1,000	8,000,000	22,111	27/10/2023
CHPG2309	ACBS - Chứng khoán A	12 tháng	3.00000 : 1	1,200	18,000,000	24,000	22/05/2024
CHPG2310	KISVN	5 tháng	4.00000 : 1	1,000	8,000,000	23,222	29/09/2023
CHPG2311	KISVN	7 tháng	4.00000 : 1	1,100	8,000,000	21,234	29/11/2023
CHPG2312	KISVN	8 tháng	4.00000 : 1	1,000	8,000,000	23,777	29/12/2023
CHPG2313	KISVN	10 tháng	4.00000 : 1	1,100	8,000,000	23,333	28/02/2024
CHPG2314	PHS	9 tháng	2.00000 : 1	1,500	3,000,000	21,450	27/02/2024
CHPG2315	KISVN	12 tháng	4.00000 : 1	1,400	3,000,000	27,777	21/06/2024
CHPG2316	KISVN	16 tháng	4.00000 : 1	1,500	3,000,000	28,888	20/09/2024
CHPG2317	KISVN	8 tháng	4.00000 : 1	1,200	3,000,000	26,888	23/02/2024
CHPG2318	KISVN	9 tháng	4.00000 : 1	1,200	3,000,000	29,222	22/03/2024
CHPG2319	KISVN	12 tháng	4.00000 : 1	1,400	3,000,000	30,111	24/06/2024
CHPG2320	VND	5 tháng	2.00000 : 1	2,900	7,000,000	27,000	15/12/2023
CHPG2321	VND	10 tháng	3.00000 : 1	3,400	10,000,000	24,500	15/04/2024
CHPG2322	VND	13 tháng	2.00000 : 1	2,900	8,000,000	30,000	15/07/2024
CHPG2323	SSI	4 tháng	4.00000 : 1	1,100	30,000,000	26,000	01/12/2023
CHPG2324	SSI	5 tháng	4.00000 : 1	1,200	40,000,000	26,000	03/01/2024
CHPG2325	SSI	6 tháng	4.00000 : 1	1,100	30,000,000	27,500	29/01/2024
CHPG2326	SSI	9 tháng	4.00000 : 1	1,300	30,000,000	27,500	03/05/2024
CHPG2327	HCM	6 tháng	2.00000 : 1	2,200	10,000,000	29,000	22/01/2024
CHPG2328	HCM	9 tháng	2.00000 : 1	2,400	10,000,000	28,500	03/05/2024
CHPG2329	HCM	12 tháng	2.00000 : 1	2,800	10,000,000	29,000	02/08/2024
CHPG2330	ACBS - Chứng khoán A	#N/A	3.00000 : 1	-	#N/A	31,000	15/03/2024
CMBB2215	HCM	11 tháng	1.69650 : 1	2,500	10,000,000	15,269	30/10/2023
CMBB2304	KISVN	5 tháng	8.48250 : 1	1,000	1,500,000	13,006	29/09/2023
CMBB2305	KISVN	8 tháng	8.48250 : 1	1,000	1,500,000	14,419	29/12/2023
CMBB2306	ACBS - Chứng khoán A	12 tháng	1.69650 : 1	1,800	15,000,000	16,965	22/05/2024
CMBB2307	SSI	4 tháng	4.00000 : 1	1,000	35,000,000	18,000	01/12/2023
CMBB2308	SSI	6 tháng	4.00000 : 1	1,000	35,000,000	18,500	29/01/2024
CMBB2309	SSI	9 tháng	4.00000 : 1	1,000	35,000,000	19,000	03/05/2024
CMBB2310	HCM	6 tháng	2.00000 : 1	1,400	7,000,000	19,000	22/01/2024
CMBB2311	HCM	9 tháng	2.00000 : 1	1,700	7,000,000	19,000	03/05/2024
CMBB2312	HCM	12 tháng	2.00000 : 1	1,900	7,000,000	19,500	02/08/2024
CMBB2313	ACBS - Chứng khoán A	#N/A	2.00000 : 1	-	#N/A	21,000	15/03/2024
CMSN2301	KISVN	6 tháng	10.00000 : 1	1,000	4,000,000	73,979	27/10/2023
CMSN2302	ACBS - Chứng khoán A	12 tháng	6.00000 : 1	3,300	3,000,000	66,000	22/05/2024
CMSN2303	KISVN	5 tháng	10.00000 : 1	1,000	3,000,000	77,999	29/09/2023
CMSN2304	KISVN	7 tháng	10.00000 : 1	1,200	3,000,000	75,678	29/11/2023
CMSN2305	KISVN	10 tháng	10.00000 : 1	1,300	3,000,000	76,789	28/02/2024
CMSN2306	KISVN	8 tháng	10.00000 : 1	1,200	2,000,000	79,999	23/02/2024
CMSN2307	KISVN	12 tháng	10.00000 : 1	1,400	2,000,000	82,999	24/06/2024
CMSN2308	SSI	4 tháng	8.00000 : 1	2,000	15,000,000	80,000	01/12/2023
CMSN2309	SSI	6 tháng	8.00000 : 1	1,900	15,000,000	85,000	29/01/2024
CMSN2310	HCM	6 tháng	8.00000 : 1	1,700	7,000,000	83,000	22/01/2024
CMSN2311	HCM	12 tháng	8.00000 : 1	2,400	5,000,000	88,500	02/08/2024
CMSN2312	VCI	#N/A	5.00000 : 1	-	#N/A	98,100	13/02/2024
CMWG2215	HCM	11 tháng	9.90490 : 1	1,300	7,000,000	44,572	30/10/2023
CMWG2302	ACBS - Chứng khoán A	9 tháng	5.94300 : 1	1,350	12,000,000	49,525	07/11/2023

CMWG2303	KISVN	5 tháng	19.80990 : 1	1,000	1,300,000	31,035	29/09/2023
CMWG2304	KISVN	8 tháng	19.80990 : 1	1,000	1,300,000	33,676	29/12/2023
CMWG2305	ACBS - Chứng khoán A	12 tháng	3.96200 : 1	2,000	9,000,000	35,658	22/05/2024
CMWG2306	SSI	4 tháng	8.00000 : 1	1,000	20,000,000	50,000	01/12/2023
CMWG2307	SSI	6 tháng	8.00000 : 1	1,100	20,000,000	50,000	29/01/2024
CMWG2308	HCM	6 tháng	4.95250 : 1	1,800	10,000,000	52,001	22/01/2024
CMWG2309	HCM	9 tháng	5.00000 : 1	2,000	5,000,000	54,000	03/05/2024
CMWG2310	HCM	12 tháng	5.00000 : 1	2,400	5,000,000	54,500	02/08/2024
CMWG2311	VCI	#N/A	3.00000 : 1	-	#N/A	58,900	13/02/2024
CNVL2301	KISVN	6 tháng	4.00000 : 1	1,000	3,000,000	13,456	27/10/2023
CNVL2302	KISVN	5 tháng	4.00000 : 1	1,000	3,000,000	16,333	21/11/2023
CNVL2303	KISVN	9 tháng	4.00000 : 1	1,300	3,000,000	17,333	22/03/2024
CNVL2304	KISVN	6 tháng	4.00000 : 1	1,100	3,000,000	15,555	22/12/2023
CNVL2305	KISVN	12 tháng	4.00000 : 1	1,300	3,000,000	16,999	24/06/2024
CPDR2301	KISVN	6 tháng	4.00000 : 1	1,000	3,000,000	14,222	27/10/2023
CPDR2302	KISVN	5 tháng	4.00000 : 1	1,100	3,000,000	18,666	21/11/2023
CPDR2303	KISVN	9 tháng	4.00000 : 1	1,300	3,000,000	19,888	22/03/2024
CPDR2304	KISVN	6 tháng	4.00000 : 1	1,100	3,000,000	17,999	22/12/2023
CPDR2305	KISVN	12 tháng	4.00000 : 1	1,300	3,000,000	20,222	24/06/2024
CPOW2301	KISVN	6 tháng	2.00000 : 1	1,000	4,000,000	13,979	27/10/2023
CPOW2302	KISVN	5 tháng	2.00000 : 1	1,000	2,000,000	14,333	21/11/2023
CPOW2303	KISVN	6 tháng	2.00000 : 1	1,100	2,000,000	15,333	22/12/2023
CPOW2304	KISVN	9 tháng	2.00000 : 1	1,300	2,000,000	16,333	22/03/2024
CPOW2305	KISVN	8 tháng	2.00000 : 1	1,200	2,000,000	14,999	23/02/2024
CPOW2306	KISVN	12 tháng	2.00000 : 1	1,400	2,000,000	15,999	24/06/2024
CPOW2307	VND	5 tháng	2.00000 : 1	1,800	5,000,000	13,500	15/12/2023
CPOW2308	VND	10 tháng	5.00000 : 1	1,300	10,000,000	12,000	15/04/2024
CPOW2309	VND	11 tháng	2.00000 : 1	2,000	5,000,000	14,500	15/05/2024
CPOW2310	HCM	6 tháng	1.00000 : 1	2,000	5,000,000	14,000	22/01/2024
CPOW2311	VCI	#N/A	1.00000 : 1	-	#N/A	15,500	13/02/2024
CSTB2225	HCM	11 tháng	2.00000 : 1	2,900	10,000,000	20,500	30/10/2023
CSTB2303	ACBS - Chứng khoán A	9 tháng	2.00000 : 1	4,500	10,000,000	22,000	07/11/2023
CSTB2304	KISVN	6 tháng	5.00000 : 1	1,000	8,000,000	28,666	27/10/2023
CSTB2305	KISVN	8 tháng	5.00000 : 1	1,000	8,000,000	29,111	29/12/2023
CSTB2306	ACBS - Chứng khoán A	12 tháng	2.00000 : 1	2,600	13,000,000	30,000	22/05/2024
CSTB2307	KISVN	5 tháng	5.00000 : 1	1,000	8,000,000	29,999	29/09/2023
CSTB2308	KISVN	7 tháng	5.00000 : 1	1,100	8,000,000	27,799	29/11/2023
CSTB2309	KISVN	8 tháng	5.00000 : 1	1,000	8,000,000	30,555	29/12/2023
CSTB2310	KISVN	10 tháng	5.00000 : 1	1,200	8,000,000	30,333	28/02/2024
CSTB2311	PHS	6 tháng	2.00000 : 1	1,700	3,000,000	27,700	28/11/2023
CSTB2312	KISVN	12 tháng	5.00000 : 1	1,400	3,000,000	33,333	21/06/2024
CSTB2313	KISVN	16 tháng	5.00000 : 1	1,500	3,000,000	35,555	20/09/2024
CSTB2314	KISVN	8 tháng	5.00000 : 1	1,100	3,000,000	32,222	23/02/2024
CSTB2315	KISVN	9 tháng	5.00000 : 1	1,100	3,000,000	34,333	22/03/2024
CSTB2316	KISVN	12 tháng	5.00000 : 1	1,300	3,000,000	36,333	24/06/2024
CSTB2317	VND	5 tháng	3.00000 : 1	2,600	7,000,000	30,000	15/12/2023
CSTB2318	VND	11 tháng	4.00000 : 1	2,000	6,000,000	32,000	15/05/2024
CSTB2319	VND	10 tháng	9.00000 : 1	1,400	10,000,000	27,000	15/04/2024
CSTB2320	SSI	4 tháng	4.00000 : 1	1,100	35,000,000	28,500	01/12/2023
CSTB2321	SSI	6 tháng	4.00000 : 1	1,200	35,000,000	29,000	29/01/2024
CSTB2322	SSI	9 tháng	4.00000 : 1	1,400	35,000,000	30,000	03/05/2024
CSTB2323	HCM	6 tháng	4.00000 : 1	1,200	15,000,000	29,000	22/01/2024
CSTB2324	HCM	9 tháng	4.00000 : 1	1,200	10,000,000	31,000	03/05/2024
CSTB2325	HCM	12 tháng	4.00000 : 1	1,400	10,000,000	31,500	02/08/2024
CTCB2216	HCM	11 tháng	4.00000 : 1	1,800	10,000,000	27,500	30/10/2023



CTCB2302	ACBS - Chứng khoán A	12 tháng	3.00000 : 1	3,100	9,900,000	27,000	22/05/2024
CTCB2303	SSI	4 tháng	4.00000 : 1	1,200	20,000,000	33,500	01/12/2023
CTCB2304	SSI	6 tháng	4.00000 : 1	1,300	20,000,000	34,500	29/01/2024
CTCB2305	HCM	6 tháng	4.00000 : 1	1,400	7,000,000	32,000	22/01/2024
CTCB2306	HCM	9 tháng	4.00000 : 1	1,900	7,000,000	32,000	03/05/2024
CTCB2307	HCM	12 tháng	4.00000 : 1	2,000	7,000,000	34,000	02/08/2024
CTCB2308	ACBS - Chứng khoán A	#N/A	3.00000 : 1	-	#N/A	37,000	15/03/2024
CTPB2302	KISVN	5 tháng	7.18750 : 1	1,000	2,000,000	14,215	29/09/2023
CTPB2303	KISVN	8 tháng	7.18750 : 1	1,000	2,000,000	15,812	29/12/2023
CVHM2220	HCM	11 tháng	5.00000 : 1	3,000	7,000,000	58,000	30/10/2023
CVHM2301	KISVN	6 tháng	8.00000 : 1	1,000	4,000,000	56,879	27/10/2023
CVHM2302	ACBS - Chứng khoán A	12 tháng	4.00000 : 1	3,800	8,000,000	50,000	22/05/2024
CVHM2303	KISVN	0	8.00000 : 1	1,000	4,000,000	59,888	29/09/2023
CVHM2304	KISVN	0	8.00000 : 1	1,100	4,000,000	53,555	29/11/2023
CVHM2305	KISVN	0	8.00000 : 1	1,200	4,000,000	57,777	28/02/2024
CVHM2306	KISVN	0	8.00000 : 1	1,100	2,000,000	60,666	23/02/2024
CVHM2307	KISVN	0	8.00000 : 1	1,300	2,000,000	62,666	24/06/2024
CVHM2308	SSI	0	8.00000 : 1	1,100	15,000,000	61,000	01/12/2023
CVHM2309	SSI	0	8.00000 : 1	1,300	15,000,000	62,000	29/01/2024
CVHM2310	HCM	0	5.00000 : 1	2,000	7,000,000	59,000	22/01/2024
CVHM2311	HCM	0	5.00000 : 1	2,800	7,000,000	60,500	02/08/2024
CVHM2312	HCM	0	5.00000 : 1	2,800	7,000,000	56,000	03/05/2024
CVIB2302	ACBS - Chứng khoán A	0	1.66520 : 1	2,000	9,000,000	19,150	22/05/2024
CVIB2303	SSI	0	4.00000 : 1	1,000	20,000,000	20,500	01/12/2023
CVIC2301	KISVN	0	8.00000 : 1	1,000	4,000,000	53,979	27/10/2023
CVIC2302	KISVN	0	8.00000 : 1	1,000	3,000,000	55,666	21/11/2023
CVIC2303	KISVN	0	8.00000 : 1	1,100	3,000,000	57,777	22/12/2023
CVIC2304	KISVN	0	8.00000 : 1	1,200	3,000,000	59,888	22/03/2024
CVIC2305	KISVN	0	8.00000 : 1	1,100	2,000,000	61,111	23/02/2024
CVIC2306	KISVN	0	8.00000 : 1	1,300	2,000,000	62,222	24/06/2024
CVIC2307	SSI	0	8.00000 : 1	1,000	15,000,000	58,500	01/12/2023
CVNM2301	KISVN	0	9.68460 : 1	1,000	3,000,000	66,715	27/10/2023
CVNM2302	KISVN	0	9.68460 : 1	1,000	3,000,000	69,944	29/09/2023
CVNM2303	KISVN	0	9.68460 : 1	1,000	3,000,000	67,791	29/11/2023
CVNM2304	KISVN	0	9.68460 : 1	1,200	3,000,000	68,760	28/02/2024
CVNM2305	KISVN	0	9.68460 : 1	1,100	2,000,000	71,020	23/02/2024
CVNM2306	KISVN	0	9.68460 : 1	1,300	2,000,000	73,172	24/06/2024
CVNM2307	SSI	0	8.00000 : 1	1,100	12,000,000	75,000	01/12/2023
CVNM2308	HCM	0	8.00000 : 1	1,800	5,000,000	69,000	03/05/2024
CVNM2309	VCI	#N/A	5.00000 : 1	-	#N/A	82,000	13/02/2024
CVPB2301	BSI	0	4.00000 : 1	1,000	2,000,000	19,800	25/09/2023
CVPB2303	KISVN	0	16.00000 : 1	1,000	2,400,000	15,777	29/09/2023
CVPB2304	KISVN	0	16.00000 : 1	1,000	2,400,000	16,999	29/12/2023
CVPB2305	VND	0	3.00000 : 1	2,900	10,000,000	18,000	15/04/2024
CVPB2306	VND	0	2.00000 : 1	2,800	5,000,000	20,000	15/12/2023
CVPB2307	SSI	0	4.00000 : 1	1,000	35,000,000	21,500	01/12/2023
CVPB2308	SSI	0	4.00000 : 1	1,000	35,000,000	22,000	29/01/2024
CVPB2309	SSI	0	4.00000 : 1	1,100	35,000,000	22,500	03/05/2024
CVPB2310	HCM	0	2.00000 : 1	1,800	10,000,000	21,500	22/01/2024
CVPB2311	HCM	0	2.00000 : 1	2,500	7,000,000	20,500	03/05/2024
CVPB2312	HCM	0	2.00000 : 1	2,700	7,000,000	21,000	02/08/2024
CVPB2313	VCI	#N/A	2.00000 : 1	-	#N/A	24,200	13/02/2024
CVRE2221	HCM	0	4.00000 : 1	2,100	7,000,000	32,500	30/10/2023
CVRE2302	KISVN	0	5.00000 : 1	1,000	5,000,000	28,666	27/10/2023

CVRE2303	ACBS - Chứng khoán A	0	3.00000 : 1	2,500	3,900,000	25,000	22/05/2024
CVRE2304	KISVN	0	5.00000 : 1	1,000	5,000,000	29,999	29/09/2023
CVRE2305	KISVN	0	5.00000 : 1	1,100	5,000,000	27,111	29/11/2023
CVRE2306	KISVN	0	5.00000 : 1	1,200	5,000,000	29,333	28/02/2024
CVRE2307	KISVN	0	5.00000 : 1	1,100	2,000,000	30,333	23/02/2024
CVRE2308	KISVN	0	5.00000 : 1	1,300	2,000,000	31,333	24/06/2024
CVRE2309	SSI	0	6.00000 : 1	1,000	20,000,000	29,000	01/12/2023
CVRE2310	SSI	0	6.00000 : 1	1,000	20,000,000	30,000	29/01/2024
CVRE2311	HCM	0	4.00000 : 1	1,100	7,000,000	29,000	22/01/2024
CVRE2312	HCM	0	4.00000 : 1	1,600	5,000,000	27,500	03/05/2024
CVRE2313	HCM	0	4.00000 : 1	1,600	5,000,000	29,500	02/08/2024

Nguồn: FiinPro, YSVN

## THÔNG TIN LIÊN HỆ

---

### Phòng phân tích khối khách hàng cá nhân

+84 28 3622 6868 ext 3826

research.re@yuanta.com.vn

## Appendix A: Important Disclosures

---

### Analyst Certification

Each research analyst primarily responsible for the content of this research report, in whole or in part, certifies that with respect to each security or issuer that the analyst covered in this report: (1) all of the views expressed accurately reflect his or her personal views about those securities or issuers; and (2) no part of his or her compensation was, is, or will be, directly or indirectly, related to the specific recommendations or views expressed by that research analyst in the research report.

### Ratings Definitions

**BUY:** We have a positive outlook on the stock based on our expected absolute or relative return over the investment period. Our thesis is based on our analysis of the company's outlook, financial performance, catalysts, valuation and risk profile. We recommend investors add to their position.

**HOLD-Outperform:** In our view, the stock's fundamentals are relatively more attractive than peers at the current price. Our thesis is based on our analysis of the company's outlook, financial performance, catalysts, valuation and risk profile.

**HOLD-Underperform:** In our view, the stock's fundamentals are relatively less attractive than peers at the current price. Our thesis is based on our analysis of the company's outlook, financial performance, catalysts, valuation and risk profile.

**SELL:** We have a negative outlook on the stock based on our expected absolute or relative return over the investment period. Our thesis is based on our analysis of the company's outlook, financial performance, catalysts, valuation and risk profile. We recommend investors reduce their position.

**Under Review:** We actively follow the company, although our estimates, rating and target price are under review.

**Restricted:** The rating and target price have been suspended temporarily to comply with applicable regulations and/or Yuanta policies.

Note: Yuanta research coverage with a Target Price is based on an investment period of 12 months. Greater China Discovery Series coverage does not have a formal 12 months Target Price and the recommendation is based on an investment period specified by the analyst in the report.

### Global Disclaimer

© 2018 Yuanta. All rights reserved. The information in this report has been compiled from sources we believe to be reliable, but we do not hold ourselves responsible for its completeness or accuracy. It is not an offer to sell or solicitation of an offer to buy any securities. All opinions and estimates included in this report constitute our judgment as of this date and are subject to change without notice.

This report provides general information only. Neither the information nor any opinion expressed herein constitutes an offer or invitation to make an offer to buy or sell securities or other investments. This material is prepared for general circulation to clients and is not intended to provide tailored investment advice and does not take into account the individual financial situation and objectives of any specific person who may receive this report. Investors should seek financial advice regarding the appropriateness of investing in any securities, investments or investment strategies discussed or recommended in this report. The information contained in this report has been compiled from sources believed to be reliable but no representation or warranty, express or implied, is made as to its accuracy, completeness or correctness. This report is not (and should not be construed as) a solicitation to act as securities broker or dealer in any jurisdiction by any person or company that is not legally permitted to carry on such business in that jurisdiction.

Yuanta research is distributed in the United States only to Major U.S. Institutional Investors (as defined in Rule 15a-6 under the Securities Exchange Act of 1934, as amended and SEC staff interpretations thereof). All transactions by a US person in the securities mentioned in this report must be effected through a registered broker-dealer under Section 15 of the Securities Exchange Act of 1934, as amended. Yuanta research is distributed in Taiwan by Yuanta Securities Investment Consulting. Yuanta research is distributed in Hong Kong by Yuanta Securities (Hong Kong) Co. Limited, which is licensed in Hong Kong by the Securities and Futures Commission for regulated activities, including Type 4 regulated activity (advising on securities). In Hong Kong, this research report may not be redistributed, retransmitted or disclosed, in whole or in part or any form or manner, without the express written.