

Thị trường cơ sở chìm trong sắc đỏ với hàng loạt chứng quyền giảm điểm mạnh do tác động tiêu cực từ thị trường cơ sở khi hầu hết các cổ phiếu cơ sở trong nhóm VN30 đều giảm mạnh do áp lực bán gia tăng đáng kể. Các chứng quyền của STB và HPG vẫn là nhóm được giao dịch tích cực trên thị trường. Chúng tôi tiếp tục khuyến nghị NĐT chờ đợi cơ hội tại nhịp điều chỉnh của thị trường để gia tăng tỷ trọng.

**Giá trị giao dịch và Khối lượng giao dịch**

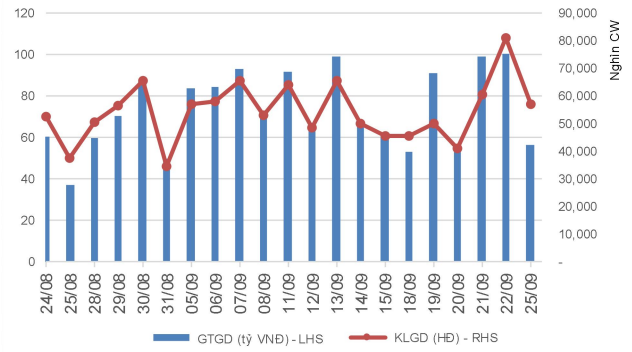

**Phân bổ GTGD theo mã chứng quyền**

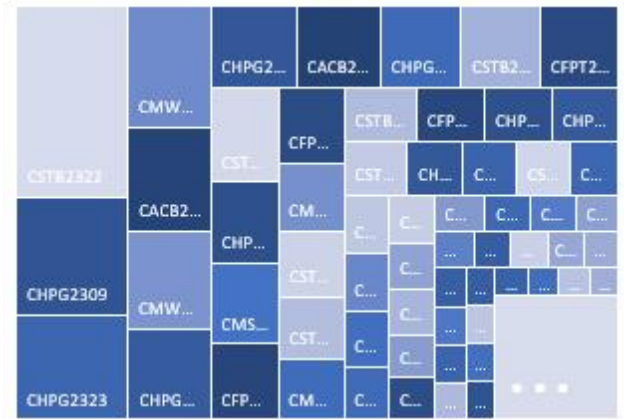

**Phân bổ GTGD theo mã chứng khoán cơ sở**

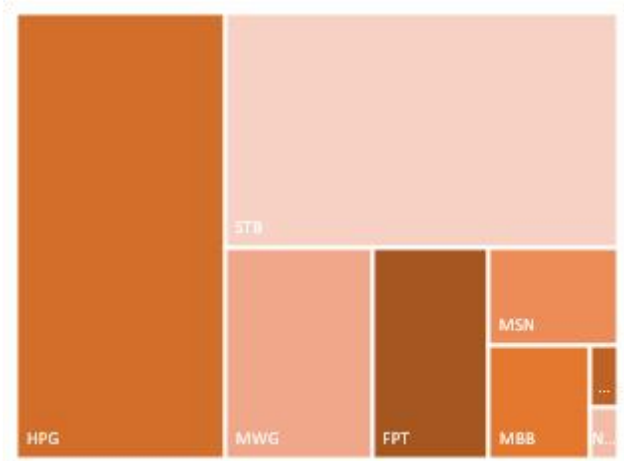

Nguồn: YSVN

**KẾT QUẢ GIAO DỊCH TRONG PHIÊN VÀ CÁC CHỈ SỐ LIÊN QUAN**

Mã	Thay đổi(+/-%)	Đóng cửa	KLGD (Hợp đồng)	GTGD (tỷ VNĐ)	Trạng thái tiền	Premium	Đòn bẩy	Số phiên còn lại	Độ biến động ngầm định
CACB2302	-8.2%	450	2,542,100	1.18	ATM	8.2%		49	45%
CACB2303	-9.7%	560	2,545,400	1.48	OTM	12.5%		90	45%
CFPT2214	-4.6%	3,550	10,000	0.04	ITM	0.5%	3.13	25	63%
CFPT2303	-12.8%	2,600	9,600	0.03	ITM	0.9%	4.25	31	51%
CFPT2304	-6.6%	2,550	327,500	0.88	ITM	2.2%	3.69	59	54%
CFPT2305	-5.6%	3,220	190,800	0.64	ITM	5.0%	2.85	145	53%
CFPT2306	-10.6%	2,370	437,700	1.10	ITM	2.7%	4.77	49	51%
CFPT2307	-7.9%	2,570	316,100	0.86	ITM	5.4%	4.11	90	49%
CFPT2308	-2.0%	2,500	13,900	0.04	ITM	5.9%	4.17	85	52%
CFPT2309	-3.3%	2,900	3,800	0.01	ITM	9.2%	3.42	159	49%
CFPT2310	0.7%	2,950	9,600	0.03	ITM	14.4%	3.06	224	49%
CFPT2311	-16.7%	1,500	70,200	0.11	ITM	10.1%	4.41	124	43%
CFPT2312	0.0%	2,720	-	-	ITM	11.3%	4.49	101	49%
CHDB2301	-6.5%	430	323,300	0.14	ITM	5.3%	7.62	24	57%
CHDB2302	-1.6%	610	32,600	0.02	ITM	7.2%	5.59	41	59%
CHDB2303	-4.6%	620	139,000	0.08	OTM	13.0%	4.43	64	62%
CHDB2304	3.6%	860	29,600	0.03	OTM	22.2%	2.99	129	66%
CHDB2305	1.4%	730	200	-	OTM	20.8%	3.30	109	64%
CHDB2306	2.2%	920	5,700	0.01	OTM	29.6%	2.60	195	62%
CHPG2227	-17.0%	2,930	107,800	0.33	ITM	1.4%	4.39	25	65%
CHPG2302	-8.8%	3,300	275,900	0.94	ITM	2.3%		-	
CHPG2306	-16.1%	2,030	281,100	0.63	ITM	0.3%	4.23	31	0%
CHPG2307	-9.5%	1,240	61,900	0.08	ITM	6.3%	4.34	69	57%
CHPG2308	-21.8%	1,110	166,400	0.19	ITM	2.1%	5.59	24	63%
CHPG2309	-25.6%	1,450	1,420,900	2.29	ITM	9.0%	4.23	172	35%
CHPG2310	-30.8%	740	1,368,500	1.20	ITM	0.7%	8.78	4	98%
CHPG2311	-17.8%	1,390	329,700	0.51	ITM	3.1%	4.39	47	58%
CHPG2312	-21.1%	1,050	74,700	0.08	ITM	7.6%	4.64	69	55%
CHPG2313	-22.4%	1,250	425,500	0.63	ITM	9.0%	3.93	112	50%
CHPG2314	-17.5%	2,880	402,400	1.30	ITM	4.7%	3.87	111	41%
CHPG2315	-19.5%	1,070	26,700	0.03	OTM	23.3%	3.15	194	52%
CHPG2316	-13.2%	1,250	172,400	0.24	OTM	30.3%	2.61	259	55%
CHPG2317	-12.5%	840	208,200	0.19	OTM	16.3%	4.03	109	53%
CHPG2318	-28.4%	730	274,900	0.22	OTM	23.6%	3.52	129	54%
CHPG2319	-14.9%	970	145,800	0.16	OTM	30.7%	2.76	195	56%
CHPG2320	-24.9%	1,270	326,900	0.49	OTM	13.6%	4.77	59	58%
CHPG2321	-14.2%	1,870	108,000	0.21	ITM	15.8%	3.15	145	60%
CHPG2322	-7.2%	2,690	29,000	0.08	OTM	36.1%	2.07	210	69%
CHPG2323	-25.7%	550	3,315,600	2.02	ATM	8.5%	6.55	49	47%
CHPG2324	-23.8%	640	628,400	0.45	ATM	9.8%	5.75	72	44%
CHPG2325	-20.0%	600	452,600	0.28	OTM	15.0%	5.02	90	47%
CHPG2326	-19.8%	850	1,365,700	1.13	OTM	18.8%	3.93	159	46%
CHPG2327	-3.5%	1,370	1,100	-	OTM	22.1%	3.35	85	63%
CHPG2328	-28.8%	1,900	12,200	0.02	OTM	24.2%	3.15	159	55%
CHPG2329	-14.7%	2,210	41,900	0.10	OTM	28.5%	2.82	224	54%
CHPG2330	-9.6%	940	421,900	0.41	OTM	30.1%	2.74	124	61%
CMBB2215	-10.3%	1,920	334,000	0.69	ITM	2.4%	5.35	25	65%
CMBB2304	-10.4%	600	238,400	0.15	ITM	0.0%	3.56	4	0%
CMBB2305	-9.5%	570	84,300	0.05	ITM	6.4%	3.51	69	75%
CMBB2306	-10.6%	1,780	228,400	0.44	ITM	10.4%	4.15	172	37%
CMBB2307	-19.6%	370	464,700	0.19	ITM	7.6%	6.97	49	44%
CMBB2308	-20.0%	440	306,400	0.14	OTM	11.9%	5.43	90	42%
CMBB2309	-10.1%	620	21,300	0.01	OTM	18.7%	3.81	159	47%
CMBB2310	-13.6%	1,020	200	-	OTM	16.2%	4.15	85	56%
CMBB2311	-9.6%	1,320	65,900	0.09	OTM	19.6%	3.58	159	50%
CMBB2312	-12.0%	1,470	900	-	OTM	24.0%	3.19	224	48%
CMBB2313	-3.9%	980	1,000	-	OTM	26.9%	3.01	124	57%

CMSN2301	-52.4%	400	82,100	0.04	OTM	10.9%	6.08	24	65%
CMSN2302	-23.9%	2,740	333,400	0.94	ITM	17.3%	2.93	172	60%
CMSN2303	-72.7%	30	401,400	0.02	OTM	11.4%	0.61	4	78%
CMSN2304	-28.9%	590	324,400	0.21	OTM	16.0%	4.27	47	66%
CMSN2305	-20.5%	970	107,700	0.11	OTM	23.0%	3.12	112	64%
CMSN2306	-21.9%	820	324,100	0.28	OTM	25.5%	3.06	109	62%
CMSN2307	-9.8%	1,290	2,100	-	OTM	36.4%	2.14	195	68%
CMSN2308	-36.1%	460	239,700	0.14	OTM	19.0%	4.49	49	57%
CMSN2309	-28.2%	610	152,900	0.10	OTM	27.9%	3.34	90	57%
CMSN2310	-26.5%	720	62,300	0.05	OTM	26.3%	3.16	85	61%
CMSN2311	-12.6%	1,250	19,600	0.03	OTM	40.1%	2.38	224	58%
CMSN2312	-33.3%	640	11,500	0.01	OTM	44.1%	2.02	101	59%
CMWG2215	-24.5%	740	288,700	0.26	ITM	1.8%	6.24	25	49%
CMWG2302	-27.4%	610	600,600	0.45	ITM	4.2%	8.90	31	39%
CMWG2303	-15.0%	960	9,600	0.01	ITM	-1.9%	2.68	4	0%
CMWG2304	-9.1%	1,000	5,400	0.01	ITM	4.9%	2.55	69	95%
CMWG2305	-12.3%	4,650	341,200	1.73	ITM	6.0%	2.56	172	55%
CMWG2306	-26.4%	530	1,158,500	0.78	ITM	6.4%	7.25	49	40%
CMWG2307	-21.1%	710	1,692,000	1.39	ITM	9.2%	5.47	90	40%
CMWG2308	-22.6%	1,200	15,600	0.02	OTM	13.6%	4.61	85	52%
CMWG2309	-7.9%	1,520	41,600	0.07	OTM	20.8%	3.50	159	52%
CMWG2310	-7.4%	1,990	8,100	0.02	OTM	26.4%	2.78	224	56%
CMWG2311	-58.8%	630	100	-	OTM	19.2%	9.09	101	33%
CNVL2301	-24.2%	940	50,100	0.05	ITM	6.3%	4.31	24	119%
CNVL2302	-21.0%	830	51,400	0.05	OTM	21.3%	2.49	41	132%
CNVL2303	-19.8%	1,010	47,400	0.05	OTM	31.9%	1.47	129	97%
CNVL2304	0.8%	1,320	12,600	0.01	ITM	28.6%	2.35	64	161%
CNVL2305	-9.7%	1,400	48,200	0.07	OTM	39.5%	1.43	195	105%
CPDR2301	-15.2%	2,340	126,300	0.32	ITM	3.4%		24	162%
CPDR2302	-23.7%	1,350	216,300	0.33	ITM	5.6%		41	85%
CPDR2303	-20.3%	1,610	147,900	0.27	ITM	15.5%		129	78%
CPDR2304	-20.0%	1,640	206,600	0.36	ITM	7.7%		64	89%
CPDR2305	-18.5%	1,850	121,200	0.23	ITM	21.1%		195	78%
CPOW2301	-42.9%	120	123,400	0.02	OTM	20.5%		24	62%
CPOW2302	0.0%	390	-	-	OTM	28.1%		41	85%
CPOW2303	12.9%	350	800	-	OTM	35.9%		64	74%
CPOW2304	-14.0%	370	107,100	0.04	OTM	44.7%		129	58%
CPOW2305	-12.5%	420	542,400	0.23	OTM	34.2%		109	58%
CPOW2306	-7.4%	630	2,200	-	OTM	46.3%		195	58%
CPOW2307	-25.0%	330	336,600	0.14	OTM	20.0%		59	55%
CPOW2308	-12.0%	440	293,400	0.14	OTM	20.3%		145	62%
CPOW2309	-13.2%	660	92,200	0.07	OTM	34.1%		167	56%
CPOW2310	-19.7%	980	600	-	OTM	26.9%		85	62%
CPOW2311	-34.8%	300	15,000	-	OTM	33.9%		101	42%
CSTB2225	-2.4%	6,200	183,400	1.12	ITM	3.9%	2.55	25	154%
CSTB2303	-9.8%	4,960	66,000	0.35	ITM	0.9%	3.18	31	67%
CSTB2304	-21.3%	740	239,900	0.20	ITM	2.3%	7.05	24	48%
CSTB2305	-8.1%	1,140	103,400	0.12	ITM	10.0%	3.98	69	67%
CSTB2306	-26.0%	2,700	207,100	0.68	ITM	11.8%	3.90	172	40%
CSTB2307	-42.6%	310	1,541,300	0.70	ITM	-0.3%	18.48	4	0%
CSTB2308	-16.3%	1,030	137,300	0.15	ITM	4.1%	5.02	47	52%
CSTB2309	-15.8%	850	96,600	0.09	ITM	10.0%	4.71	69	55%
CSTB2310	-12.2%	1,080	77,400	0.09	ITM	12.9%	3.79	112	55%
CSTB2311	-17.9%	2,380	73,700	0.19	ITM	2.6%	5.48	46	41%
CSTB2312	-8.9%	1,230	2,000	-	OTM	24.7%	2.84	194	59%
CSTB2313	6.8%	1,410	2,100	-	OTM	34.6%	2.30	259	63%
CSTB2314	-7.5%	980	412,400	0.45	OTM	17.3%	3.59	109	60%
CSTB2315	-14.3%	840	578,800	0.58	OTM	21.7%	3.58	129	56%
CSTB2316	-7.6%	1,100	300	-	OTM	32.2%	2.61	195	62%
CSTB2317	-13.0%	1,410	232,400	0.38	ITM	8.2%	5.00	59	55%
CSTB2318	-12.3%	1,360	159,900	0.24	OTM	18.3%	3.43	167	52%
CSTB2319	-8.5%	970	714,700	0.75	ITM	12.9%	2.83	145	66%

CSTB2320	-14.0%	1,110	387,200	0.48	ITM	4.1%	5.51	49	46%
CSTB2321	-12.5%	1,260	853,100	1.10	ITM	7.6%	4.48	90	46%
CSTB2322	-11.1%	1,520	2,280,400	3.70	ITM	14.0%	3.46	159	50%
CSTB2323	-14.1%	1,400	1,685,800	2.68	ITM	9.3%	4.04	85	56%
CSTB2324	-18.1%	1,400	87,800	0.13	ITM	15.6%	3.53	159	50%
CSTB2325	-14.1%	1,650	411,600	0.75	ITM	20.4%	2.99	224	52%
CTCB2216	-9.4%	1,540	45,100	0.08	ITM	2.6%	5.09	25	70%
CTCB2302	-12.1%	2,700	512,300	1.51	ITM	7.0%	3.34	172	41%
CTCB2303	-21.3%	630	267,500	0.18	OTM	9.8%	6.49	49	48%
CTCB2304	-14.1%	850	109,000	0.10	OTM	15.5%	4.61	90	50%
CTCB2305	-13.7%	1,200	132,300	0.17	ITM	12.2%	4.23	85	56%
CTCB2306	-2.2%	1,750	161,300	0.28	ITM	18.9%	2.96	159	62%
CTCB2307	-8.1%	1,700	31,600	0.06	OTM	24.4%	2.76	224	56%
CTCB2308	-5.0%	950	251,800	0.24	OTM	21.5%	4.50	124	46%
CTPB2302	-14.5%	530	101,900	0.06	ITM	0.1%		4	114%
CTPB2303	-3.4%	560	77,800	0.04	ITM	10.2%		69	78%
CVHM2220	-9.1%	200	433,700	0.09	OTM	25.5%	1.18	25	69%
CVHM2301	-50.0%	70	333,700	0.03	OTM	40.1%	1.44	109	56%
CVHM2302	-7.7%	2,030	190,700	0.41	OTM	23.7%	2.95	172	58%
CVHM2303	-20.0%	40	70,200	-	OTM	28.1%	0.00	4	163%
CVHM2304	-10.0%	450	25,800	0.01	OTM	21.6%	2.76	47	74%
CVHM2305	-19.6%	410	401,200	0.20	OTM	30.3%	3.25	112	53%
CVHM2306	8.3%	650	100	-	OTM	40.1%	1.44	109	76%
CVHM2307	-13.0%	600	121,100	0.08	OTM	43.5%	3.12	159	55%
CVHM2308	-18.2%	180	1,141,300	0.21	OTM	32.9%	1.44	49	64%
CVHM2309	-22.7%	170	2,347,400	0.46	OTM	34.8%	3.71	90	47%
CVHM2310	-15.1%	450	14,000	0.01	OTM	30.3%	3.19	85	53%
CVHM2311	0.0%	1,220	-	-	OTM	36.2%	0.53	41	56%
CVHM2312	-9.1%	1,000	30,400	0.03	OTM	29.8%	3.12	159	52%
CVIB2302	-12.7%	1,720	101,200	0.18	OTM	15.6%		172	43%
CVIB2303	-22.5%	310	695,000	0.24	OTM	14.1%		49	54%
CVIC2301	-29.6%	500	145,700	0.09	OTM	62.9%	0.72	24	120%
CVIC2302	-6.8%	960	148,000	0.11	OTM	36.2%	0.53	41	146%
CVIC2303	-0.8%	1,190	24,300	0.02	OTM	44.7%	6.67	24	143%
CVIC2304	-23.3%	920	12,000	0.01	OTM	44.6%	1.08	129	86%
CVIC2305	-4.3%	890	23,300	0.02	OTM	46.7%	0.78	109	95%
CVIC2306	0.6%	1,690	80,400	0.14	OTM	62.9%	0.71	195	111%
CVIC2307	-16.7%	700	437,100	0.35	OTM	9.1%	4.25	109	117%
CVNM2301	-10.1%	1,160	223,600	0.28	ITM	0.4%	6.67	24	27%
CVNM2302	-12.0%	730	87,700	0.07	ITM	-0.8%	10.97	4	0%
CVNM2303	-7.4%	1,250	300,000	0.40	ITM	3.0%	5.69	47	44%
CVNM2304	-2.5%	1,590	200	-	ITM	13.0%	4.02	112	50%
CVNM2305	-2.8%	1,410	21,300	0.03	ITM	9.1%	4.25	109	48%
CVNM2306	1.7%	1,770	100	-	ITM	16.4%	3.75	4	52%
CVNM2307	-9.6%	850	709,700	0.66	ITM	5.4%	7.50	49	38%
CVNM2308	2.0%	2,090	40,600	0.08	ITM	10.5%	3.60	159	47%
CVNM2309	-19.7%	1,140	1,700	-	OTM	13.0%	6.25	101	36%
CVPB2301	-11.4%	310	5,200	-	ITM	12.3%	6.39	49	
CVPB2303	0.0%	340	148,200	0.05	ITM	4.0%	3.75	4	329%
CVPB2304	-13.0%	400	291,100	0.12	ITM	14.7%	2.70	69	117%
CVPB2305	-6.9%	1,750	94,300	0.17	ITM	14.0%	3.79	85	65%
CVPB2306	-12.7%	1,380	331,600	0.51	ITM	11.6%	4.44	59	65%
CVPB2307	-23.9%	350	1,223,400	0.48	OTM	12.3%	6.39	49	51%
CVPB2308	-15.8%	480	870,000	0.43	OTM	17.3%	4.82	90	51%
CVPB2309	-8.0%	690	203,900	0.14	OTM	23.5%	4.58	25	53%
CVPB2310	0.0%	1,310	-	-	OTM	18.2%	3.79	85	63%
CVPB2311	-7.1%	1,840	40,000	0.07	OTM	18.5%	3.30	159	55%
CVPB2312	0.0%	2,310	-	-	OTM	25.6%	1.07	4	61%
CVPB2313	0.0%	860	100	-	OTM	27.1%	3.84	101	57%
CVRE2221	-30.8%	90	825,300	0.09	OTM	23.5%	4.58	25	58%
CVRE2302	-12.5%	210	55,800	0.01	OTM	11.7%	7.43	24	57%

Nguồn: FiinPro, YSVN

Premium = (Giá thực hiện + Giá chứng quyền x Tỷ lệ chuyển đổi) - Giá hiện tại của CKCS (Chênh lệch giữa Giá hòa vốn và giá hiện tại của CKCS).

Đòn bẩy (Effective gearing) càng cao thì độ biến động theo CKCS càng lớn.

Để hạn chế rủi ro, NĐT nên lựa chọn những Chứng quyền đang có Trạng thái tiền dương (ITM), có Tỷ lệ Premium hoặc Độ biến động ngầm định thấp. Ngoài ra, NĐT cũng nên ưu tiên giao dịch các Chứng quyền có Số phiên còn lại (thời gian tới khi đáo hạn) cao (trên 02 tuần) để hạn chế rủi ro

**BẢNG TỔNG HỢP KHUYẾN NGHỊ KỸ THUẬT CỔ PHIẾU CƠ SỞ**

Mã	Giá khuyến nghị	Giá hiện tại	Xu hướng ngắn hạn	Xu hướng trung hạn	Mức mục tiêu ngắn hạn	Upside ngắn hạn so với giá hiện tại	Mức cắt lỗ ngắn hạn	Reward/Risk
CTD	65.30	63.70	GIẢM	TĂNG	74.59	17%	72.20	(1.35)
DPM		35.95	GIẢM	TĂNG			39.57	-
FPT	85.10	94.30	GIẢM	TĂNG	95.50	1%	101.03	(0.65)
HDB	16.85	17.40	TĂNG	TĂNG	18.21	5%	17.09	(5.67)
HPG	27.60	26.00	GIẢM	TĂNG	31.92	23%	28.54	(4.60)
MBB	19.15	18.10	GIẢM	TĂNG	21.49	19%	19.30	(15.64)
MSN		70.30	GIẢM	TĂNG			77.24	-
MWG	52.90	51.00	GIẢM	TĂNG	60.44	19%	55.64	(2.75)
NVL		16.20	GIẢM	TĂNG			19.24	-
PNJ	84.20	79.80	GIẢM	TĂNG	94.83	19%	84.11	122.79
REE	63.00	61.80	GIẢM	TĂNG	72.10	17%	65.61	(3.48)
STB	30.05	31.65	GIẢM	TĂNG	34.31	8%	34.32	(1.00)
TCB		32.80	GIẢM	TĂNG			35.07	-
VHM		47.00	GIẢM	TĂNG			51.17	-
VIC		46.50	GIẢM	TĂNG			53.49	-
VJC	101.70	98.00	TĂNG	GIẢM	110.02	12%	96.96	1.75
VNM	74.90	77.60	TĂNG	TĂNG	82.88	7%	76.48	(5.04)
VPB	21.80	20.40	GIẢM	TĂNG	25.48	25%	21.99	(19.08)
VRE		26.60	GIẢM	TĂNG			28.81	-

Nguồn: YSVN

**ĐỘ BIẾN ĐỘNG NGẦM ĐỊNH CỦA CHỨNG QUYỀN VS. ĐỘ BIẾN ĐỘNG QUÁ KHỨ CỦA CKCS**

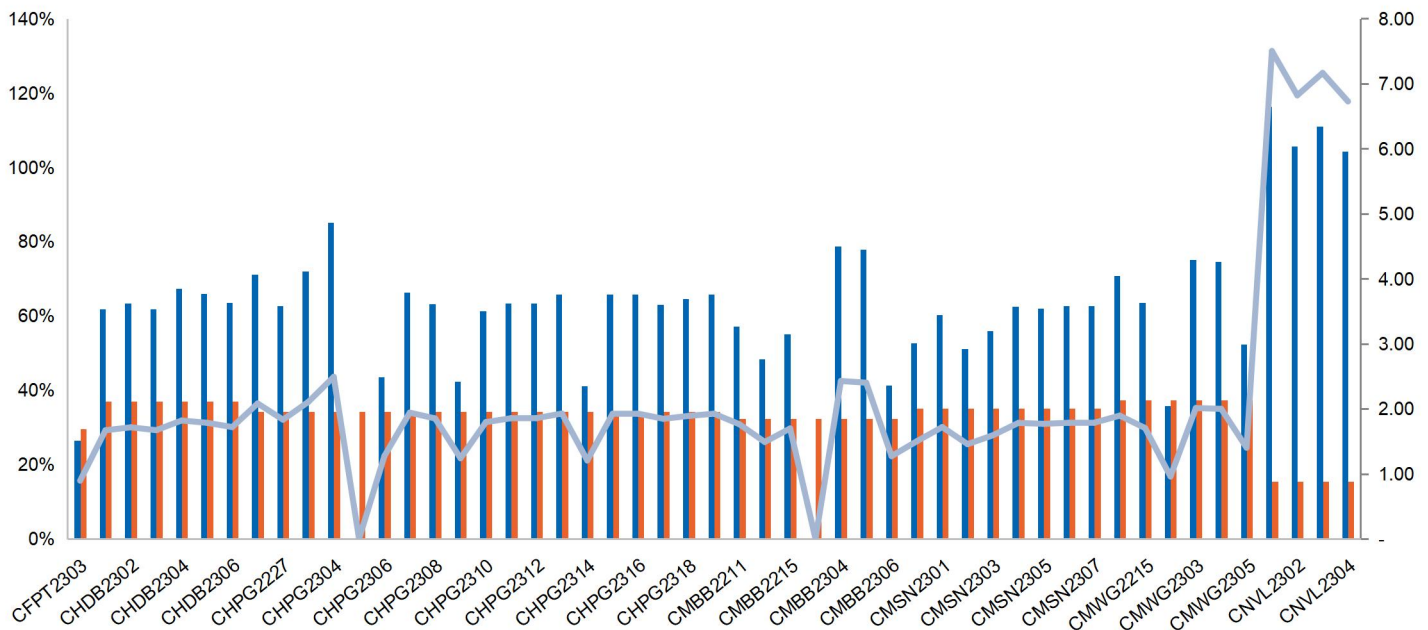

Nguồn: YSVN

(\*) Cột màu cam là Độ biến động quá khứ của cổ phiếu cơ sở; Cột màu xanh là Độ biến động ngầm định của CW; Đường trend line màu xanh là tỷ lệ Độ biến động ngầm định/Độ biến động lịch sử.

(\*) NĐT có thể sử dụng “Độ biến động ngầm định” để so sánh các chứng quyền có cùng chứng khoán cơ sở. Độ biến động ngầm định càng lớn thì kỳ vọng về mức độ biến động giá của CKCS càng cao (hay nói cách khác, Độ biến động ngầm định càng lớn thì chứng quyền càng đắt).

**THÔNG TIN CHỨNG QUYỀN**

Mã chứng quyền	TCPH	Thời hạn	Tỷ lệ chuyển đổi	Giá phát hành	Khối lượng phát hành	Giá thực hiện	Ngày giao dịch cuối cùng
CACB2302	SSI	4 tháng	4.00000 : 1	1,000	15,000,000	22,000	01/12/2023
CACB2303	SSI	6 tháng	4.00000 : 1	1,000	15,000,000	22,500	29/01/2024
CFPT2214	HCM	11 tháng	8.49830 : 1	1,900	7,000,000	64,588	30/10/2023
CFPT2303	ACBS	9 tháng	8.49830 : 1	1,510	8,000,000	73,085	07/11/2023
CFPT2304	VND	5 tháng	9.88440 : 1	2,700	10,000,000	71,168	15/12/2023
CFPT2305	VND	10 tháng	9.88440 : 1	4,000	2,000,000	67,214	15/04/2024
CFPT2306	SSI	4 tháng	7.90750 : 1	1,700	10,000,000	78,087	01/12/2023
CFPT2307	SSI	6 tháng	7.90750 : 1	1,900	10,000,000	79,075	29/01/2024
CFPT2308	HCM	6 tháng	7.90750 : 1	1,400	7,000,000	80,064	22/01/2024
CFPT2309	HCM	9 tháng	7.90750 : 1	2,000	5,000,000	80,064	03/05/2024
CFPT2310	HCM	12 tháng	7.90750 : 1	2,000	5,000,000	84,512	02/08/2024
CFPT2311	ACBS	#N/A	9.88440 : 1	-	#N/A	88,960	15/03/2024
CFPT2312	VCI	#N/A	4.94220 : 1	-	#N/A	91,529	13/02/2024
CHDB2301	KISVN	6 tháng	3.48150 : 1	1,000	3,000,000	16,827	27/10/2023
CHDB2302	KISVN	5 tháng	3.48150 : 1	1,000	2,000,000	16,536	21/11/2023
CHDB2303	KISVN	6 tháng	3.48150 : 1	1,000	2,000,000	17,504	22/12/2023
CHDB2304	KISVN	9 tháng	3.48150 : 1	1,100	2,000,000	18,277	22/03/2024
CHDB2305	KISVN	8 tháng	3.48150 : 1	1,100	2,000,000	18,471	23/02/2024
CHDB2306	KISVN	12 tháng	3.48150 : 1	1,200	2,000,000	19,341	24/06/2024
CHPG2227	HCM	11 tháng	2.00000 : 1	2,400	15,000,000	20,500	30/10/2023
CHPG2302	BSI	9 tháng	2.00000 : 1	2,120	1,500,000	20,000	25/09/2023
CHPG2306	ACBS	9 tháng	3.00000 : 1	1,380	24,000,000	20,000	07/11/2023
CHPG2307	KISVN	8 tháng	4.00000 : 1	1,000	8,000,000	22,666	29/12/2023
CHPG2308	KISVN	6 tháng	4.00000 : 1	1,000	8,000,000	22,111	27/10/2023
CHPG2309	ACBS	12 tháng	3.00000 : 1	1,200	18,000,000	24,000	22/05/2024

CHPG2310	KISVN	5 tháng	4.00000 : 1	1,000	8,000,000	23,222	29/09/2023
CHPG2311	KISVN	7 tháng	4.00000 : 1	1,100	8,000,000	21,234	29/11/2023
CHPG2312	KISVN	8 tháng	4.00000 : 1	1,000	8,000,000	23,777	29/12/2023
CHPG2313	KISVN	10 tháng	4.00000 : 1	1,100	8,000,000	23,333	28/02/2024
CHPG2314	PHS	9 tháng	2.00000 : 1	1,500	3,000,000	21,450	27/02/2024
CHPG2315	KISVN	12 tháng	4.00000 : 1	1,400	3,000,000	27,777	21/06/2024
CHPG2316	KISVN	16 tháng	4.00000 : 1	1,500	3,000,000	28,888	20/09/2024
CHPG2317	KISVN	8 tháng	4.00000 : 1	1,200	3,000,000	26,888	23/02/2024
CHPG2318	KISVN	9 tháng	4.00000 : 1	1,200	3,000,000	29,222	22/03/2024
CHPG2319	KISVN	12 tháng	4.00000 : 1	1,400	3,000,000	30,111	24/06/2024
CHPG2320	VND	5 tháng	2.00000 : 1	2,900	7,000,000	27,000	15/12/2023
CHPG2321	VND	10 tháng	3.00000 : 1	3,400	10,000,000	24,500	15/04/2024
CHPG2322	VND	13 tháng	2.00000 : 1	2,900	8,000,000	30,000	15/07/2024
CHPG2323	SSI	4 tháng	4.00000 : 1	1,100	30,000,000	26,000	01/12/2023
CHPG2324	SSI	5 tháng	4.00000 : 1	1,200	40,000,000	26,000	03/01/2024
CHPG2325	SSI	6 tháng	4.00000 : 1	1,100	30,000,000	27,500	29/01/2024
CHPG2326	SSI	9 tháng	4.00000 : 1	1,300	30,000,000	27,500	03/05/2024
CHPG2327	HCM	6 tháng	2.00000 : 1	2,200	10,000,000	29,000	22/01/2024
CHPG2328	HCM	9 tháng	2.00000 : 1	2,400	10,000,000	28,500	03/05/2024
CHPG2329	HCM	12 tháng	2.00000 : 1	2,800	10,000,000	29,000	02/08/2024
CHPG2330	ACBS	#N/A	3.00000 : 1	-	#N/A	31,000	15/03/2024
CMBB2215	HCM	11 tháng	1.69650 : 1	2,500	10,000,000	15,269	30/10/2023
CMBB2304	KISVN	5 tháng	8.48250 : 1	1,000	1,500,000	13,006	29/09/2023
CMBB2305	KISVN	8 tháng	8.48250 : 1	1,000	1,500,000	14,419	29/12/2023
CMBB2306	ACBS	12 tháng	1.69650 : 1	1,800	15,000,000	16,965	22/05/2024
CMBB2307	SSI	4 tháng	4.00000 : 1	1,000	35,000,000	18,000	01/12/2023
CMBB2308	SSI	6 tháng	4.00000 : 1	1,000	35,000,000	18,500	29/01/2024
CMBB2309	SSI	9 tháng	4.00000 : 1	1,000	35,000,000	19,000	03/05/2024
CMBB2310	HCM	6 tháng	2.00000 : 1	1,400	7,000,000	19,000	22/01/2024
CMBB2311	HCM	9 tháng	2.00000 : 1	1,700	7,000,000	19,000	03/05/2024
CMBB2312	HCM	12 tháng	2.00000 : 1	1,900	7,000,000	19,500	02/08/2024
CMBB2313	ACBS	#N/A	2.00000 : 1	-	#N/A	21,000	15/03/2024
CMSN2301	KISVN	6 tháng	10.00000 : 1	1,000	4,000,000	73,979	27/10/2023
CMSN2302	ACBS	12 tháng	6.00000 : 1	3,300	3,000,000	66,000	22/05/2024
CMSN2303	KISVN	5 tháng	10.00000 : 1	1,000	3,000,000	77,999	29/09/2023
CMSN2304	KISVN	7 tháng	10.00000 : 1	1,200	3,000,000	75,678	29/11/2023
CMSN2305	KISVN	10 tháng	10.00000 : 1	1,300	3,000,000	76,789	28/02/2024
CMSN2306	KISVN	8 tháng	10.00000 : 1	1,200	2,000,000	79,999	23/02/2024
CMSN2307	KISVN	12 tháng	10.00000 : 1	1,400	2,000,000	82,999	24/06/2024
CMSN2308	SSI	4 tháng	8.00000 : 1	2,000	15,000,000	80,000	01/12/2023
CMSN2309	SSI	6 tháng	8.00000 : 1	1,900	15,000,000	85,000	29/01/2024
CMSN2310	HCM	6 tháng	8.00000 : 1	1,700	7,000,000	83,000	22/01/2024
CMSN2311	HCM	12 tháng	8.00000 : 1	2,400	5,000,000	88,500	02/08/2024
CMSN2312	VCI	#N/A	5.00000 : 1	-	#N/A	98,100	13/02/2024
CMWG2215	HCM	11 tháng	9.90490 : 1	1,300	7,000,000	44,572	30/10/2023
CMWG2302	ACBS	9 tháng	5.94300 : 1	1,350	12,000,000	49,525	07/11/2023
CMWG2303	KISVN	5 tháng	19.80990 : 1	1,000	1,300,000	31,035	29/09/2023
CMWG2304	KISVN	8 tháng	19.80990 : 1	1,000	1,300,000	33,676	29/12/2023
CMWG2305	ACBS	12 tháng	3.96200 : 1	2,000	9,000,000	35,658	22/05/2024
CMWG2306	SSI	4 tháng	8.00000 : 1	1,000	20,000,000	50,000	01/12/2023
CMWG2307	SSI	6 tháng	8.00000 : 1	1,100	20,000,000	50,000	29/01/2024
CMWG2308	HCM	6 tháng	4.95250 : 1	1,800	10,000,000	52,001	22/01/2024
CMWG2309	HCM	9 tháng	5.00000 : 1	2,000	5,000,000	54,000	03/05/2024
CMWG2310	HCM	12 tháng	5.00000 : 1	2,400	5,000,000	54,500	02/08/2024
CMWG2311	VCI	#N/A	3.00000 : 1	-	#N/A	58,900	13/02/2024
CNVL2301	KISVN	6 tháng	4.00000 : 1	1,000	3,000,000	13,456	27/10/2023
CNVL2302	KISVN	5 tháng	4.00000 : 1	1,000	3,000,000	16,333	21/11/2023
CNVL2303	KISVN	9 tháng	4.00000 : 1	1,300	3,000,000	17,333	22/03/2024
CNVL2304	KISVN	6 tháng	4.00000 : 1	1,100	3,000,000	15,555	22/12/2023
CNVL2305	KISVN	12 tháng	4.00000 : 1	1,300	3,000,000	16,999	24/06/2024

CPDR2301	KISVN	6 tháng	4.00000 : 1	1,000	3,000,000	14,222	27/10/2023
CPDR2302	KISVN	5 tháng	4.00000 : 1	1,100	3,000,000	18,666	21/11/2023
CPDR2303	KISVN	9 tháng	4.00000 : 1	1,300	3,000,000	19,888	22/03/2024
CPDR2304	KISVN	6 tháng	4.00000 : 1	1,100	3,000,000	17,999	22/12/2023
CPDR2305	KISVN	12 tháng	4.00000 : 1	1,300	3,000,000	20,222	24/06/2024
CPOW2301	KISVN	6 tháng	2.00000 : 1	1,000	4,000,000	13,979	27/10/2023
CPOW2302	KISVN	5 tháng	2.00000 : 1	1,000	2,000,000	14,333	21/11/2023
CPOW2303	KISVN	6 tháng	2.00000 : 1	1,100	2,000,000	15,333	22/12/2023
CPOW2304	KISVN	9 tháng	2.00000 : 1	1,300	2,000,000	16,333	22/03/2024
CPOW2305	KISVN	8 tháng	2.00000 : 1	1,200	2,000,000	14,999	23/02/2024
CPOW2306	KISVN	12 tháng	2.00000 : 1	1,400	2,000,000	15,999	24/06/2024
CPOW2307	VND	5 tháng	2.00000 : 1	1,800	5,000,000	13,500	15/12/2023
CPOW2308	VND	10 tháng	5.00000 : 1	1,300	10,000,000	12,000	15/04/2024
CPOW2309	VND	11 tháng	2.00000 : 1	2,000	5,000,000	14,500	15/05/2024
CPOW2310	HCM	6 tháng	1.00000 : 1	2,000	5,000,000	14,000	22/01/2024
CPOW2311	VCI	#N/A	1.00000 : 1	-	#N/A	15,500	13/02/2024
CSTB2225	HCM	11 tháng	2.00000 : 1	2,900	10,000,000	20,500	30/10/2023
CSTB2303	ACBS	9 tháng	2.00000 : 1	4,500	10,000,000	22,000	07/11/2023
CSTB2304	KISVN	6 tháng	5.00000 : 1	1,000	8,000,000	28,666	27/10/2023
CSTB2305	KISVN	8 tháng	5.00000 : 1	1,000	8,000,000	29,111	29/12/2023
CSTB2306	ACBS	12 tháng	2.00000 : 1	2,600	13,000,000	30,000	22/05/2024
CSTB2307	KISVN	5 tháng	5.00000 : 1	1,000	8,000,000	29,999	29/09/2023
CSTB2308	KISVN	7 tháng	5.00000 : 1	1,100	8,000,000	27,799	29/11/2023
CSTB2309	KISVN	8 tháng	5.00000 : 1	1,000	8,000,000	30,555	29/12/2023
CSTB2310	KISVN	10 tháng	5.00000 : 1	1,200	8,000,000	30,333	28/02/2024
CSTB2311	PHS	6 tháng	2.00000 : 1	1,700	3,000,000	27,700	28/11/2023
CSTB2312	KISVN	12 tháng	5.00000 : 1	1,400	3,000,000	33,333	21/06/2024
CSTB2313	KISVN	16 tháng	5.00000 : 1	1,500	3,000,000	35,555	20/09/2024
CSTB2314	KISVN	8 tháng	5.00000 : 1	1,100	3,000,000	32,222	23/02/2024
CSTB2315	KISVN	9 tháng	5.00000 : 1	1,100	3,000,000	34,333	22/03/2024
CSTB2316	KISVN	12 tháng	5.00000 : 1	1,300	3,000,000	36,333	24/06/2024
CSTB2317	VND	5 tháng	3.00000 : 1	2,600	7,000,000	30,000	15/12/2023
CSTB2318	VND	11 tháng	4.00000 : 1	2,000	6,000,000	32,000	15/05/2024
CSTB2319	VND	10 tháng	9.00000 : 1	1,400	10,000,000	27,000	15/04/2024
CSTB2320	SSI	4 tháng	4.00000 : 1	1,100	35,000,000	28,500	01/12/2023
CSTB2321	SSI	6 tháng	4.00000 : 1	1,200	35,000,000	29,000	29/01/2024
CSTB2322	SSI	9 tháng	4.00000 : 1	1,400	35,000,000	30,000	03/05/2024
CSTB2323	HCM	6 tháng	4.00000 : 1	1,200	15,000,000	29,000	22/01/2024
CSTB2324	HCM	9 tháng	4.00000 : 1	1,200	10,000,000	31,000	03/05/2024
CSTB2325	HCM	12 tháng	4.00000 : 1	1,400	10,000,000	31,500	02/08/2024
CTCB2216	HCM	11 tháng	4.00000 : 1	1,800	10,000,000	27,500	30/10/2023
CTCB2302	ACBS	12 tháng	3.00000 : 1	3,100	9,900,000	27,000	22/05/2024
CTCB2303	SSI	4 tháng	4.00000 : 1	1,200	20,000,000	33,500	01/12/2023
CTCB2304	SSI	6 tháng	4.00000 : 1	1,300	20,000,000	34,500	29/01/2024
CTCB2305	HCM	6 tháng	4.00000 : 1	1,400	7,000,000	32,000	22/01/2024
CTCB2306	HCM	9 tháng	4.00000 : 1	1,900	7,000,000	32,000	03/05/2024
CTCB2307	HCM	12 tháng	4.00000 : 1	2,000	7,000,000	34,000	02/08/2024
CTCB2308	ACBS	#N/A	3.00000 : 1	-	#N/A	37,000	15/03/2024
CTPB2302	KISVN	5 tháng	7.18750 : 1	1,000	2,000,000	14,215	29/09/2023
CTPB2303	KISVN	8 tháng	7.18750 : 1	1,000	2,000,000	15,812	29/12/2023
CVHM2220	HCM	11 tháng	5.00000 : 1	3,000	7,000,000	58,000	30/10/2023
CVHM2301	KISVN	6 tháng	8.00000 : 1	1,000	4,000,000	56,879	27/10/2023
CVHM2302	ACBS	12 tháng	4.00000 : 1	3,800	8,000,000	50,000	22/05/2024

Nguồn: FiinPro, YSVN



## THÔNG TIN LIÊN HỆ

---

### Phòng phân tích khối khách hàng cá nhân

+84 28 3622 6868 ext 3826

research.re@yuanta.com.vn

## Appendix A: Important Disclosures

---

### Analyst Certification

Each research analyst primarily responsible for the content of this research report, in whole or in part, certifies that with respect to each security or issuer that the analyst covered in this report: (1) all of the views expressed accurately reflect his or her personal views about those securities or issuers; and (2) no part of his or her compensation was, is, or will be, directly or indirectly, related to the specific recommendations or views expressed by that research analyst in the research report.

### Ratings Definitions

**BUY:** We have a positive outlook on the stock based on our expected absolute or relative return over the investment period. Our thesis is based on our analysis of the company's outlook, financial performance, catalysts, valuation and risk profile. We recommend investors add to their position.

**HOLD-Outperform:** In our view, the stock's fundamentals are relatively more attractive than peers at the current price. Our thesis is based on our analysis of the company's outlook, financial performance, catalysts, valuation and risk profile.

**HOLD-Underperform:** In our view, the stock's fundamentals are relatively less attractive than peers at the current price. Our thesis is based on our analysis of the company's outlook, financial performance, catalysts, valuation and risk profile.

**SELL:** We have a negative outlook on the stock based on our expected absolute or relative return over the investment period. Our thesis is based on our analysis of the company's outlook, financial performance, catalysts, valuation and risk profile. We recommend investors reduce their position.

**Under Review:** We actively follow the company, although our estimates, rating and target price are under review.

**Restricted:** The rating and target price have been suspended temporarily to comply with applicable regulations and/or Yuanta policies.

Note: Yuanta research coverage with a Target Price is based on an investment period of 12 months. Greater China Discovery Series coverage does not have a formal 12 months Target Price and the recommendation is based on an investment period specified by the analyst in the report.

### Global Disclaimer

© 2018 Yuanta. All rights reserved. The information in this report has been compiled from sources we believe to be reliable, but we do not hold ourselves responsible for its completeness or accuracy. It is not an offer to sell or solicitation of an offer to buy any securities. All opinions and estimates included in this report constitute our judgment as of this date and are subject to change without notice.

This report provides general information only. Neither the information nor any opinion expressed herein constitutes an offer or invitation to make an offer to buy or sell securities or other investments. This material is prepared for general circulation to clients and is not intended to provide tailored investment advice and does not take into account the individual financial situation and objectives of any specific person who may receive this report. Investors should seek financial advice regarding the appropriateness of investing in any securities, investments or investment strategies discussed or recommended in this report. The information contained in this report has been compiled from sources believed to be reliable but no representation or warranty, express or implied, is made as to its accuracy, completeness or correctness. This report is not (and should not be construed as) a solicitation to act as securities broker or dealer in any jurisdiction by any person or company that is not legally permitted to carry on such business in that jurisdiction.

Yuanta research is distributed in the United States only to Major U.S. Institutional Investors (as defined in Rule 15a-6 under the Securities Exchange Act of 1934, as amended and SEC staff interpretations thereof). All transactions by a US person in the securities mentioned in this report must be effected through a registered broker-dealer under Section 15 of the Securities Exchange Act of 1934, as amended. Yuanta research is distributed in Taiwan by Yuanta Securities Investment Consulting. Yuanta research is distributed in Hong Kong by Yuanta Securities (Hong Kong) Co. Limited, which is licensed in Hong Kong by the Securities and Futures Commission for regulated activities, including Type 4 regulated activity (advising on securities). In Hong Kong, this research report may not be redistributed, retransmitted or disclosed, in whole or in part or any form or manner, without the express written.