

Thị trường chứng quyền tiếp tục có giao dịch trầm lắng khi NĐT tiếp tục tỏ ra thận trọng với xu hướng ngắn hạn của thị trường cơ sở. Sắc đỏ chiếm ưu thế trong phiên hôm nay khi nhiều chứng quyền giảm điểm do ảnh hưởng từ diễn biến thiếu tích cực của thị trường cơ sở. Các chứng quyền của STB, FPT và HPG vẫn là nhóm được giao dịch tích cực trên thị trường. Chúng tôi tiếp tục khuyến nghị NĐT chưa vội giải ngân trở lại và chờ đợi tín hiệu rõ ràng hơn từ thị trường cơ sở.

Giá trị giao dịch và Khối lượng giao dịch

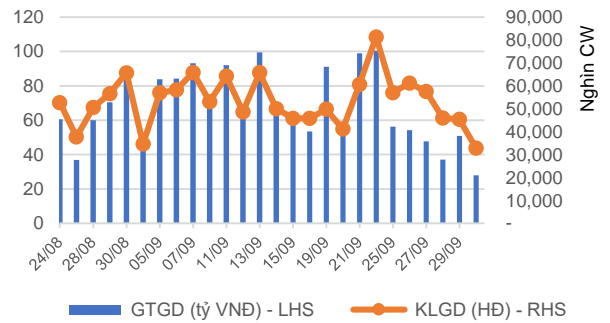

Phân bổ GTGD theo mã chứng quyền

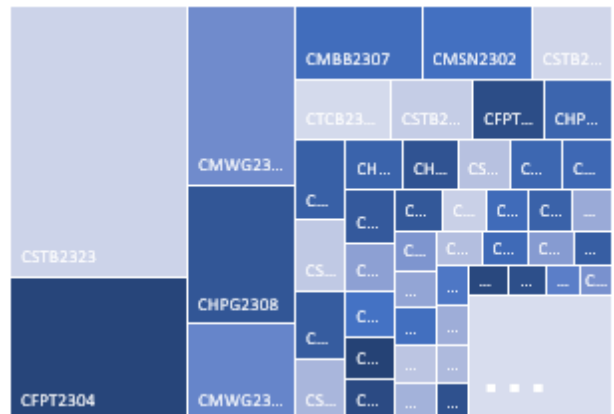

Phân bổ GTGD theo mã chứng khoán cơ sở

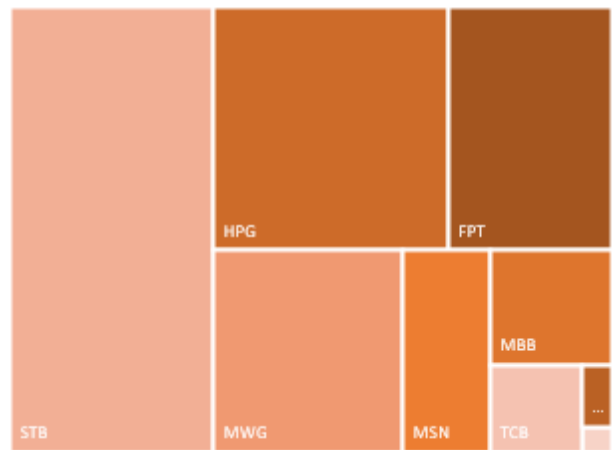

Nguồn: YSVN

KẾT QUẢ GIAO DỊCH TRONG PHIÊN VÀ CÁC CHỈ SỐ LIÊN QUAN

Mã	Thay đổi(+/-%)	Đóng cửa	KLGD (Hợp đồng)	GTGD (tỷ VNĐ)	Trạng thái tiền	Premium	Đòn bẩy	Số phiên còn lại	Độ biến động ngầm định
CACB2302	-4.9%	390	122,800	0.05	OTM	7.6%		44	43%
CACB2303	-1.9%	520	360,600	0.18	OTM	12.2%		85	44%
CFPT2214	-1.2%	3,380	2,100	0.01	ITM	0.1%	3.24	20	0%
CFPT2303	-0.8%	2,380	23,700	0.06	ITM	0.1%	4.59	26	0%
CFPT2304	-1.3%	2,370	967,300	2.27	ITM	1.5%	3.92	54	46%
CFPT2305	-1.6%	2,990	35,900	0.11	ITM	3.8%	3.02	140	45%
CFPT2306	-2.7%	2,130	82,400	0.18	ITM	1.9%	5.23	44	43%
CFPT2307	-3.3%	2,310	162,800	0.38	ITM	4.4%	4.47	85	43%
CFPT2308	0.0%	2,230	12,200	0.03	ITM	4.8%	4.57	80	46%
CFPT2309	-3.6%	2,650	16,500	0.04	ITM	8.4%	3.65	154	45%
CFPT2310	0.0%	2,670	2,300	0.01	ITM	13.3%	3.28	219	45%
CFPT2311	2.2%	1,390	68,300	0.10	ITM	10.2%	4.56	119	43%
CFPT2312	0.0%	2,120	-	-	ITM	9.4%	5.47	96	39%
CHDB2301	-5.0%	380	3,900	-	ITM	6.1%	7.74	19	65%
CHDB2302	-3.4%	560	17,600	0.01	ITM	8.1%	5.63	36	64%
CHDB2303	-6.8%	550	56,600	0.03	OTM	13.6%	4.53	59	63%
CHDB2304	-2.4%	820	100	-	OTM	23.6%	2.89	124	68%
CHDB2305	-2.9%	680	200	-	OTM	21.9%	3.24	104	65%
CHDB2306	-2.2%	880	125,800	0.11	OTM	31.0%	2.53	190	63%
CHPG2227	-1.7%	2,980	82,200	0.25	ITM	1.0%	4.38	20	67%
CHPG2306	-2.8%	2,100	21,900	0.05	ITM	0.4%	4.14	26	31%
CHPG2307	-4.7%	1,210	57,500	0.07	ITM	5.0%	4.58	64	53%
CHPG2308	-4.4%	1,080	1,241,700	1.35	ITM	0.9%	5.92	19	52%
CHPG2309	7.1%	1,510	115,100	0.18	ITM	8.9%	4.15	167	36%
CHPG2311	-2.1%	1,390	19,400	0.03	ITM	2.3%	4.49	42	55%
CHPG2312	-3.7%	1,030	1,700	-	ITM	6.5%	4.89	64	52%
CHPG2313	-2.3%	1,300	2,800	-	ITM	8.9%	3.87	107	53%
CHPG2314	-1.7%	2,940	76,300	0.23	ITM	4.3%	3.87	106	42%
CHPG2315	0.0%	1,610	1,600	-	OTM	30.6%	2.14	189	76%
CHPG2316	-2.4%	1,210	258,600	0.31	OTM	28.7%	2.75	254	52%
CHPG2317	-4.7%	820	59,500	0.05	OTM	15.1%	4.24	104	51%
CHPG2318	-4.1%	700	164,800	0.12	OTM	22.2%	3.76	124	52%
CHPG2319	-6.1%	920	41,800	0.04	OTM	29.0%	2.98	190	53%
CHPG2320	-5.4%	1,230	297,400	0.37	OTM	12.4%	5.10	54	57%
CHPG2321	-2.1%	1,830	86,400	0.16	ITM	14.5%	3.30	140	58%
CHPG2322	-1.9%	2,550	102,600	0.26	OTM	34.0%	2.23	205	66%
CHPG2323	-3.8%	500	734,800	0.37	ITM	6.9%	7.51	44	43%
CHPG2324	-6.2%	610	390,500	0.24	ITM	8.5%	6.24	67	42%
CHPG2325	-5.2%	550	411,200	0.23	OTM	13.4%	5.64	85	43%
CHPG2326	-2.3%	850	170,800	0.14	OTM	17.9%	4.03	154	45%
CHPG2327	-2.7%	1,100	3,400	-	OTM	19.1%	4.28	80	54%
CHPG2328	0.0%	1,910	-	-	OTM	23.4%	3.21	154	55%
CHPG2329	2.3%	2,230	22,100	0.05	OTM	27.7%	2.86	219	54%
CHPG2330	-1.0%	970	42,100	0.04	OTM	29.4%	2.72	119	62%
CMBB2215	7.8%	2,080	4,700	0.01	ITM	1.1%	5.21	20	58%
CMBB2305	0.0%	600	4,300	-	ITM	4.9%	3.51	64	72%
CMBB2306	-1.1%	1,830	85,400	0.16	ITM	7.9%	4.36	167	33%
CMBB2307	-2.4%	400	2,102,000	0.84	ITM	5.4%	7.52	44	40%
CMBB2308	-3.9%	490	173,600	0.08	ITM	10.0%	5.53	85	42%
CMBB2309	-3.0%	640	22,100	0.01	OTM	15.9%	4.08	154	44%
CMBB2310	-1.0%	950	1,500	-	OTM	12.4%	5.12	80	48%
CMBB2311	0.0%	1,380	11,300	0.01	OTM	17.0%	3.79	154	48%
CMBB2312	10.3%	1,610	7,300	0.01	OTM	22.2%	3.19	219	48%
CMBB2313	0.0%	1,000	-	-	OTM	23.7%	3.40	119	55%
CMSN2301	10.3%	640	214,100	0.14	ITM	3.8%	8.68	19	55%
CMSN2302	6.8%	3,000	221,500	0.73	ITM	8.5%	3.42	167	44%
CMSN2304	9.1%	840	247,000	0.20	ITM	8.6%	5.65	42	59%

CMSN2305	12.3%	1,280	2,000	-	ITM	15.7%	3.59	107	60%
CMSN2306	6.9%	1,090	14,600	0.02	OTM	17.4%	3.69	104	59%
CMSN2307	4.3%	1,470	200	-	OTM	26.2%	2.71	190	60%
CMSN2308	12.9%	700	71,200	0.05	OTM	10.6%	6.34	44	52%
CMSN2309	12.0%	840	138,000	0.12	OTM	18.5%	4.46	85	52%
CMSN2310	19.0%	940	97,000	0.09	OTM	17.0%	4.40	80	54%
CMSN2311	2.0%	1,530	24,800	0.04	OTM	30.2%	2.84	219	54%
CMSN2312	0.0%	480	-	-	OTM	29.8%	5.75	96	42%
CMWG2215	-10.5%	850	49,600	0.04	ITM	2.1%	5.80	20	65%
CMWG2302	-1.3%	740	95,500	0.07	ITM	3.9%	8.16	26	46%
CMWG2304	-7.9%	1,050	36,600	0.04	ITM	5.0%	2.48	64	103%
CMWG2305	-0.2%	5,010	16,500	0.08	ITM	7.0%	2.44	167	63%
CMWG2306	-9.7%	650	1,393,200	0.93	ITM	6.4%	6.45	44	48%
CMWG2307	-8.6%	850	1,988,300	1.74	ITM	9.4%	4.88	85	46%
CMWG2308	-8.6%	1,380	25,300	0.04	OTM	13.4%	4.30	80	57%
CMWG2309	-5.6%	1,670	41,800	0.07	OTM	20.1%	3.37	154	54%
CMWG2310	-3.3%	2,060	9,800	0.02	OTM	24.9%	2.82	219	56%
CMWG2311	0.0%	1,100	-	-	OTM	19.8%	5.63	96	44%
CNVL2301	-2.4%	800	30,700	0.02	ITM	8.2%	4.81	19	137%
CNVL2302	7.5%	860	30,800	0.02	OTM	28.4%	0.85	36	167%
CNVL2303	-6.5%	1,000	17,600	0.02	OTM	38.5%	0.78	124	109%
CNVL2304	-4.3%	1,100	2,300	-	OTM	29.6%	1.82	59	155%
CNVL2305	0.0%	1,500	500	-	OTM	49.3%	0.88	190	126%
CPDR2301	2.4%	2,550	35,900	0.09	ITM	0.5%		19	113%
CPDR2302	0.7%	1,520	47,800	0.07	ITM	1.8%		36	64%
CPDR2303	0.0%	1,770	84,500	0.15	ITM	11.0%		124	71%
CPDR2304	2.3%	1,800	78,800	0.14	ITM	3.7%		59	73%
CPDR2305	1.5%	2,040	102,400	0.21	ITM	16.8%		190	74%
CPOW2301	11.1%	100	237,000	0.02	OTM	20.7%		19	67%
CPOW2302	-8.3%	330	400	-	OTM	27.6%		36	84%
CPOW2303	0.0%	280	12,900	-	OTM	35.3%		59	71%
CPOW2304	3.6%	290	40,800	0.01	OTM	43.9%		124	54%
CPOW2305	3.1%	330	472,800	0.14	OTM	33.3%		104	53%
CPOW2306	-1.9%	530	100	-	OTM	45.2%		190	54%
CPOW2307	0.0%	300	44,500	0.01	OTM	20.0%		54	55%
CPOW2308	-2.4%	400	377,700	0.15	OTM	19.1%		140	58%
CPOW2309	-1.6%	620	40,100	0.02	OTM	34.0%		162	55%
CPOW2310	10.4%	740	100	-	OTM	25.4%		80	55%
CPOW2311	0.0%	230	87,800	0.02	OTM	33.9%		96	40%
CSTB2225	2.8%	5,230	4,300	0.02	ITM	0.4%	2.95	20	71%
CSTB2303	0.2%	4,510	26,800	0.12	ITM	0.6%	3.41	26	59%
CSTB2304	-1.6%	600	233,200	0.14	ITM	2.6%	8.06	19	52%
CSTB2305	2.2%	910	100	-	ITM	9.1%	4.58	64	59%
CSTB2306	3.7%	2,500	106,200	0.28	ITM	13.5%	3.92	167	43%
CSTB2308	-1.1%	890	118,900	0.11	ITM	4.5%	5.43	42	54%
CSTB2309	0.0%	720	29,000	0.02	ITM	10.7%	4.99	64	55%
CSTB2310	-2.1%	930	35,200	0.03	ITM	13.4%	4.03	107	53%
CSTB2311	-0.5%	1,990	66,200	0.14	ITM	2.7%	6.13	41	40%
CSTB2312	-3.6%	1,080	4,500	-	OTM	25.6%	2.97	189	57%
CSTB2313	1.7%	1,190	5,200	0.01	OTM	34.5%	2.51	254	59%
CSTB2314	-3.6%	800	400	-	OTM	17.4%	3.95	104	56%
CSTB2315	-3.9%	730	80,100	0.06	OTM	23.1%	3.67	124	56%
CSTB2316	-3.2%	920	2,200	-	OTM	32.7%	2.82	190	58%
CSTB2317	-2.5%	1,160	203,900	0.24	ITM	8.5%	5.48	54	53%
CSTB2318	0.8%	1,290	104,200	0.14	OTM	20.5%	3.32	162	54%
CSTB2319	0.0%	890	59,200	0.05	ITM	13.5%	2.91	140	66%
CSTB2320	-2.2%	910	347,100	0.32	ITM	4.2%	6.21	44	44%
CSTB2321	-2.7%	1,080	402,400	0.44	ITM	8.0%	4.83	85	45%
CSTB2322	2.4%	1,700	98,300	0.16	ITM	19.3%	2.87	154	65%
CSTB2323	3.4%	1,200	3,610,700	4.34	ITM	9.6%	4.35	80	54%
CSTB2324	0.0%	1,300	2,700	-	OTM	17.3%	3.51	154	52%
CSTB2325	-1.3%	1,560	345,500	0.54	OTM	22.3%	2.94	219	54%

CTCB2216	-3.7%	1,570	21,000	0.03	ITM	1.9%	5.16	20	71%
CTCB2302	3.6%	2,600	190,200	0.51	ITM	5.0%	3.55	167	33%
CTCB2303	-5.9%	640	58,200	0.04	OTM	8.8%	6.76	44	48%
CTCB2304	-1.2%	840	65,600	0.06	OTM	14.2%	4.87	85	49%
CTCB2305	0.0%	1,230	2,000	-	ITM	11.4%	4.31	80	57%
CTCB2306	-1.2%	1,610	17,800	0.03	ITM	16.0%	3.32	154	55%
CTCB2307	-0.6%	1,690	10,500	0.02	OTM	23.0%	2.86	219	55%
CTCB2308	0.0%	950	-	-	OTM	20.2%	4.68	119	45%
CTPB2303	3.9%	530	100	-	ITM	12.1%		64	86%
CVHM2220	-36.8%	120	75,900	0.01	OTM	28.1%	0.47	20	72%
CVHM2301	-25.0%	90	101,500	0.01	OTM	25.9%	0.47	19	76%
CVHM2302	17.6%	2,000	65,500	0.13	OTM	26.8%	2.67	167	62%
CVHM2304	0.0%	480	44,900	0.02	OTM	25.5%	1.70	42	89%
CVHM2305	0.0%	400	103,200	0.04	OTM	33.3%	2.62	107	57%
CVHM2306	0.0%	580	13,900	0.01	OTM	42.7%	1.21	104	77%
CVHM2307	1.9%	550	29,400	0.01	OTM	46.6%	2.07	190	57%
CVHM2308	-5.9%	160	179,700	0.03	OTM	36.1%	0.78	44	70%
CVHM2309	0.0%	190	431,200	0.08	OTM	10.3%		44	54%
CVHM2310	-2.8%	350	502,600	0.18	OTM	32.8%	2.94	80	53%
CVHM2311	-6.6%	990	3,200	-	OTM	43.1%	2.43	219	53%
CVHM2312	-4.4%	870	13,300	0.01	OTM	31.9%	3.04	154	52%
CVIB2302	24.6%	1,620	32,800	0.05	ITM	45.4%		167	37%
CVIB2303	0.0%	240	1,486,900	0.35	OTM	10.3%		44	42%
CVIC2301	-8.5%	430	103,600	0.04	OTM	22.4%	0.65	190	120%
CVIC2302	-1.3%	780	5,200	-	OTM	32.0%	0.62	36	132%
CVIC2303	11.2%	990	100	-	OTM	40.1%	0.59	59	129%
CVIC2304	-6.3%	1,040	33,100	0.04	OTM	45.4%	0.98	124	94%
CVIC2305	1.0%	1,050	1,600	-	OTM	8.2%	4.39	107	107%
CVIC2306	13.1%	1,900	6,400	0.01	OTM	65.1%	0.65	190	122%
CVIC2307	-2.9%	670	144,400	0.10	OTM	36.2%	0.44	44	119%
CVNM2301	-5.0%	960	70,500	0.07	ITM	0.5%	7.77	19	33%
CVNM2303	-2.8%	1,060	323,700	0.33	ITM	9.7%	6.28	42	44%
CVNM2304	-4.3%	1,350	400	-	ITM	8.2%	4.39	107	46%
CVNM2305	-2.5%	1,180	7,100	0.01	ITM	9.1%	2.77	64	45%
CVNM2306	-3.1%	1,540	2,000	-	ITM	16.5%	3.32	190	50%
CVNM2307	-8.2%	670	113,400	0.07	ITM	6.3%	8.14	44	39%
CVNM2308	-2.8%	1,740	19,200	0.03	ITM	9.7%	4.02	154	41%
CVNM2309	-12.5%	840	700	-	OTM	11.7%	5.17	85	34%
CVPB2304	0.0%	450	77,700	0.03	ITM	11.0%	2.77	64	114%
CVPB2305	1.6%	1,950	458,000	0.89	ITM	9.4%	3.01	140	58%
CVPB2306	1.9%	1,630	278,100	0.45	ITM	6.7%	4.87	54	57%
CVPB2307	-2.2%	440	2,603,200	1.04	ITM	18.9%	7.25	44	43%
CVPB2308	3.5%	590	302,200	0.17	OTM	11.7%	5.17	85	46%
CVPB2309	0.0%	740	294,800	0.22	OTM	16.8%	5.46	20	45%
CVPB2310	7.7%	1,400	100	-	ITM	11.5%	4.64	80	52%
CVPB2311	3.8%	2,180	30,000	0.07	ITM	14.0%	3.36	154	53%
CVPB2312	6.5%	2,460	1,000	-	ITM	18.9%	2.90	219	53%
CVPB2313	0.0%	710	-	-	OTM	20.0%	4.10	107	41%
CVRE2221	0.0%	60	266,500	0.02	OTM	21.9%	5.46	20	55%
CVRE2302	5.9%	180	18,400	-	OTM	10.1%	8.70	19	56%
CVRE2303	2.9%	2,120	9,300	0.02	ITM	16.8%	8.56	44	61%
CVRE2305	7.3%	440	72,100	0.03	OTM	9.2%	6.43	42	52%
CVRE2306	3.6%	580	31,200	0.02	OTM	20.0%	4.10	107	53%
CVRE2307	10.6%	520	60,900	0.03	OTM	22.7%	3.99	104	55%
CVRE2308	7.1%	750	52,700	0.04	OTM	27.3%	2.95	219	55%
CVRE2309	0.0%	190	1,515,800	0.28	OTM	12.3%	8.56	44	43%
CVRE2310	4.0%	260	1,149,400	0.29	OTM	17.5%	6.53	85	42%
CVRE2311	16.7%	630	48,500	0.03	OTM	17.4%		#N/A	54%
CVRE2312	14.1%	1,130	94,700	0.10	OTM	19.3%	3.37	154	55%
CVRE2313	0.0%	1,170	11,000	0.01	OTM	27.3%	2.95	219	54%
CVRE2314	8.7%	250	27,600	0.01	OTM	29.8%	7.56	96	41%

Nguồn: FiinPro, YSVN

Premium = (Giá thực hiện + Giá chứng quyền x Tỷ lệ chuyển đổi) - Giá hiện tại của CKCS (Chênh lệch giữa Giá hòa vốn và giá hiện tại của CKCS).

Đòn bẩy (Effective gearing) càng cao thì độ biến động theo CKCS càng lớn.

Để hạn chế rủi ro, NĐT nên lựa chọn những Chứng quyền đang có Trạng thái tiền dương (ITM), có Tỷ lệ Premium hoặc Độ biến động ngầm định thấp.

Ngoài ra, NĐT cũng nên ưu tiên giao dịch các Chứng quyền có Số phiên còn lại (thời gian tới khi đáo hạn) cao (trên 02 tuần) để hạn chế rủi ro

BẢNG TỔNG HỢP KHUYẾN NGHỊ KỸ THUẬT CỔ PHIẾU CƠ SỞ

Mã	Giá khuyến nghị	Giá hiện tại	Xu hướng ngắn hạn	Xu hướng trung hạn	Mức mục tiêu ngắn hạn	Upside ngắn hạn so với giá hiện tại	Mức cắt lỗ ngắn hạn	Reward/Risk
CTD		47.80	GIẢM	TĂNG			51.34	-
DPM		37.80	GIẢM	TĂNG			38.82	-
FPT		93.20	GIẢM	TĂNG			97.65	-
HDB	16.85	17.10	TĂNG	TĂNG	18.21	6%	17.09	(5.67)
HPG		26.20	GIẢM	TĂNG			27.90	-
MBB		18.60	GIẢM	TĂNG			19.13	-
MSN	77.40	77.40	TĂNG	TĂNG	87.57	13%	72.29	1.99
MWG		51.90	GIẢM	TĂNG			55.09	-
NVL		15.40	GIẢM	TĂNG			17.34	-
PNJ		78.90	GIẢM	TĂNG			82.02	-
REE		63.50	GIẢM	TĂNG			64.58	-
STB		30.85	GIẢM	TĂNG			32.79	-
TCB		33.15	GIẢM	TĂNG			33.90	-
VHM		45.75	GIẢM	TĂNG			48.63	-
VIC		46.90	GIẢM	TĂNG			49.24	-
VJC	101.70	98.50	TĂNG	GIẢM	110.02	12%	96.96	1.75
VNM		75.60	GIẢM	TĂNG			78.38	-
VPB	21.70	21.80	TĂNG	TĂNG	25.36	16%	20.44	2.90
VRE		26.85	GIẢM	TĂNG			27.33	-

Nguồn: YSVN

ĐỘ BIẾN ĐỘNG NGẦM ĐỊNH CỦA CHỨNG QUYỀN VS. ĐỘ BIẾN ĐỘNG QUÁ KHỨ CỦA CKCS

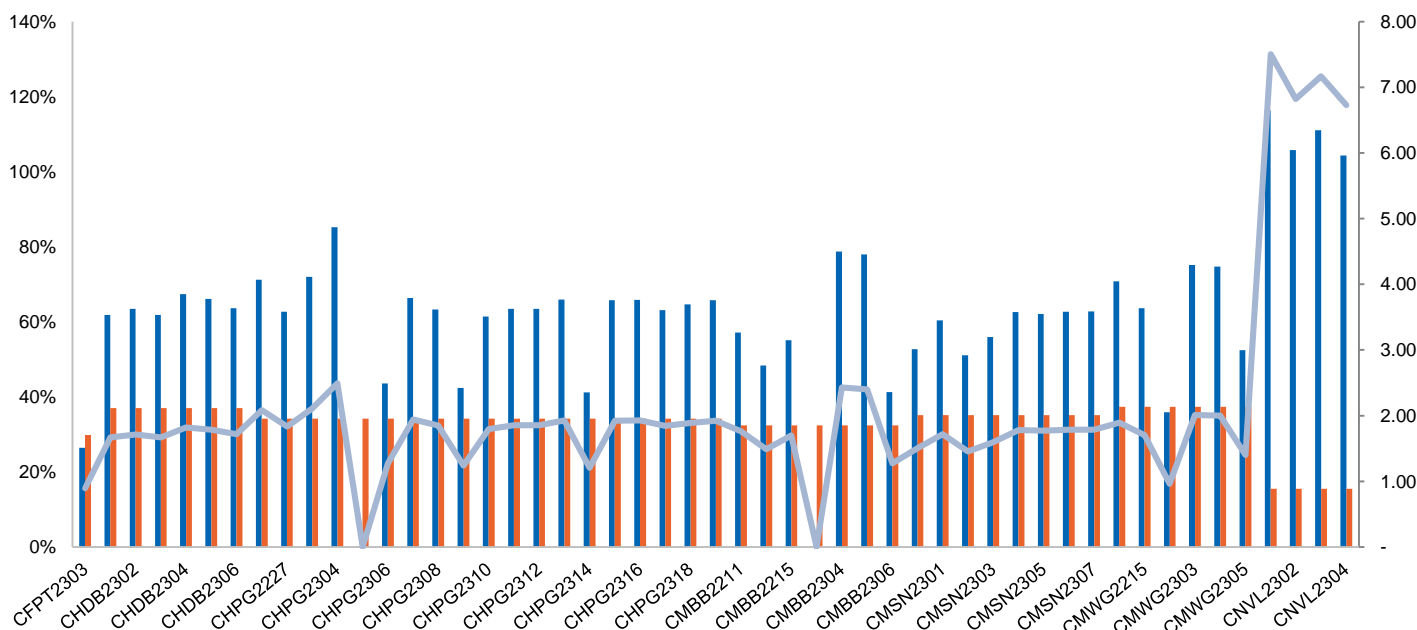

Nguồn: YSVN

(*) Cột màu cam là Độ biến động quá khứ của cổ phiếu cơ sở; Cột màu xanh là Độ biến động ngầm định của CW; Đường trend line màu xanh là tỷ lệ Độ biến động ngầm định/Độ biến động lịch sử.

(*) NĐT có thể sử dụng “Độ biến động ngầm định” để so sánh các chứng quyền có cùng chứng khoán cơ sở. Độ biến động ngầm định càng lớn thì kỳ vọng về mức độ biến động giá của CKCS càng cao (hay nói cách khác, Độ biến động ngầm định càng lớn thì chứng quyền càng đắt).

THÔNG TIN CHỨNG QUYỀN

Mã chứng quyền	TCPH	Thời hạn	Tỷ lệ chuyển đổi	Giá phát hành	Khối lượng phát hành	Giá thực hiện	Ngày giao dịch cuối cùng
CACB2302	SSI	4 tháng	4.00000 : 1	1,000	15,000,000	22,000	01/12/2023
CACB2303	SSI	6 tháng	4.00000 : 1	1,000	15,000,000	22,500	29/01/2024
CFPT2214	HCM	11 tháng	8.49830 : 1	1,900	7,000,000	64,588	30/10/2023
CFPT2303	ACBS	9 tháng	8.49830 : 1	1,510	8,000,000	73,085	07/11/2023
CFPT2304	VND	5 tháng	9.88440 : 1	2,700	10,000,000	71,168	15/12/2023
CFPT2305	VND	10 tháng	9.88440 : 1	4,000	2,000,000	67,214	15/04/2024
CFPT2306	SSI	4 tháng	7.90750 : 1	1,700	10,000,000	78,087	01/12/2023
CFPT2307	SSI	6 tháng	7.90750 : 1	1,900	10,000,000	79,075	29/01/2024
CFPT2308	HCM	6 tháng	7.90750 : 1	1,400	7,000,000	80,064	22/01/2024
CFPT2309	HCM	9 tháng	7.90750 : 1	2,000	5,000,000	80,064	03/05/2024
CFPT2310	HCM	12 tháng	7.90750 : 1	2,000	5,000,000	84,512	02/08/2024
CFPT2311	ACBS	#N/A	9.88440 : 1	-	#N/A	88,960	15/03/2024
CFPT2312	VCI	#N/A	4.94220 : 1	-	#N/A	91,529	13/02/2024
CHDB2301	KISVN	6 tháng	3.48150 : 1	1,000	3,000,000	16,827	27/10/2023
CHDB2302	KISVN	5 tháng	3.48150 : 1	1,000	2,000,000	16,536	21/11/2023
CHDB2303	KISVN	6 tháng	3.48150 : 1	1,000	2,000,000	17,504	22/12/2023
CHDB2304	KISVN	9 tháng	3.48150 : 1	1,100	2,000,000	18,277	22/03/2024
CHDB2305	KISVN	8 tháng	3.48150 : 1	1,100	2,000,000	18,471	23/02/2024
CHDB2306	KISVN	12 tháng	3.48150 : 1	1,200	2,000,000	19,341	24/06/2024
CHPG2227	HCM	11 tháng	2.00000 : 1	2,400	15,000,000	20,500	30/10/2023
CHPG2302	BSI	9 tháng	2.00000 : 1	2,120	1,500,000	20,000	25/09/2023
CHPG2306	ACBS	9 tháng	3.00000 : 1	1,380	24,000,000	20,000	07/11/2023
CHPG2307	KISVN	8 tháng	4.00000 : 1	1,000	8,000,000	22,666	29/12/2023
CHPG2308	KISVN	6 tháng	4.00000 : 1	1,000	8,000,000	22,111	27/10/2023
CHPG2309	ACBS	12 tháng	3.00000 : 1	1,200	18,000,000	24,000	22/05/2024
CHPG2310	KISVN	5 tháng	4.00000 : 1	1,000	8,000,000	23,222	29/09/2023
CHPG2311	KISVN	7 tháng	4.00000 : 1	1,100	8,000,000	21,234	29/11/2023
CHPG2312	KISVN	8 tháng	4.00000 : 1	1,000	8,000,000	23,777	29/12/2023
CHPG2313	KISVN	10 tháng	4.00000 : 1	1,100	8,000,000	23,333	28/02/2024
CHPG2314	PHS	9 tháng	2.00000 : 1	1,500	3,000,000	21,450	27/02/2024
CHPG2315	KISVN	12 tháng	4.00000 : 1	1,400	3,000,000	27,777	21/06/2024
CHPG2316	KISVN	16 tháng	4.00000 : 1	1,500	3,000,000	28,888	20/09/2024
CHPG2317	KISVN	8 tháng	4.00000 : 1	1,200	3,000,000	26,888	23/02/2024
CHPG2318	KISVN	9 tháng	4.00000 : 1	1,200	3,000,000	29,222	22/03/2024
CHPG2319	KISVN	12 tháng	4.00000 : 1	1,400	3,000,000	30,111	24/06/2024
CHPG2320	VND	5 tháng	2.00000 : 1	2,900	7,000,000	27,000	15/12/2023
CHPG2321	VND	10 tháng	3.00000 : 1	3,400	10,000,000	24,500	15/04/2024
CHPG2322	VND	13 tháng	2.00000 : 1	2,900	8,000,000	30,000	15/07/2024
CHPG2323	SSI	4 tháng	4.00000 : 1	1,100	30,000,000	26,000	01/12/2023
CHPG2324	SSI	5 tháng	4.00000 : 1	1,200	40,000,000	26,000	03/01/2024
CHPG2325	SSI	6 tháng	4.00000 : 1	1,100	30,000,000	27,500	29/01/2024
CHPG2326	SSI	9 tháng	4.00000 : 1	1,300	30,000,000	27,500	03/05/2024
CHPG2327	HCM	6 tháng	2.00000 : 1	2,200	10,000,000	29,000	22/01/2024
CHPG2328	HCM	9 tháng	2.00000 : 1	2,400	10,000,000	28,500	03/05/2024
CHPG2329	HCM	12 tháng	2.00000 : 1	2,800	10,000,000	29,000	02/08/2024
CHPG2330	ACBS	#N/A	3.00000 : 1	-	#N/A	31,000	15/03/2024
CMBB2215	HCM	11 tháng	1.69650 : 1	2,500	10,000,000	15,269	30/10/2023
CMBB2304	KISVN	5 tháng	8.48250 : 1	1,000	1,500,000	13,006	29/09/2023
CMBB2305	KISVN	8 tháng	8.48250 : 1	1,000	1,500,000	14,419	29/12/2023
CMBB2306	ACBS	12 tháng	1.69650 : 1	1,800	15,000,000	16,965	22/05/2024
CMBB2307	SSI	4 tháng	4.00000 : 1	1,000	35,000,000	18,000	01/12/2023

CMBB2308	SSI	6 tháng	4.00000 : 1	1,000	35,000,000	18,500	29/01/2024
CMBB2309	SSI	9 tháng	4.00000 : 1	1,000	35,000,000	19,000	03/05/2024
CMBB2310	HCM	6 tháng	2.00000 : 1	1,400	7,000,000	19,000	22/01/2024
CMBB2311	HCM	9 tháng	2.00000 : 1	1,700	7,000,000	19,000	03/05/2024
CMBB2312	HCM	12 tháng	2.00000 : 1	1,900	7,000,000	19,500	02/08/2024
CMBB2313	ACBS	#N/A	2.00000 : 1	-	#N/A	21,000	15/03/2024
CMSN2301	KISVN	6 tháng	10.00000 : 1	1,000	4,000,000	73,979	27/10/2023
CMSN2302	ACBS	12 tháng	6.00000 : 1	3,300	3,000,000	66,000	22/05/2024
CMSN2303	KISVN	5 tháng	10.00000 : 1	1,000	3,000,000	77,999	29/09/2023
CMSN2304	KISVN	7 tháng	10.00000 : 1	1,200	3,000,000	75,678	29/11/2023
CMSN2305	KISVN	10 tháng	10.00000 : 1	1,300	3,000,000	76,789	28/02/2024
CMSN2306	KISVN	8 tháng	10.00000 : 1	1,200	2,000,000	79,999	23/02/2024
CMSN2307	KISVN	12 tháng	10.00000 : 1	1,400	2,000,000	82,999	24/06/2024
CMSN2308	SSI	4 tháng	8.00000 : 1	2,000	15,000,000	80,000	01/12/2023
CMSN2309	SSI	6 tháng	8.00000 : 1	1,900	15,000,000	85,000	29/01/2024
CMSN2310	HCM	6 tháng	8.00000 : 1	1,700	7,000,000	83,000	22/01/2024
CMSN2311	HCM	12 tháng	8.00000 : 1	2,400	5,000,000	88,500	02/08/2024
CMSN2312	VCI	#N/A	5.00000 : 1	-	#N/A	98,100	13/02/2024
CMWG2215	HCM	11 tháng	9.90490 : 1	1,300	7,000,000	44,572	30/10/2023
CMWG2302	ACBS	9 tháng	5.94300 : 1	1,350	12,000,000	49,525	07/11/2023
CMWG2303	KISVN	5 tháng	19.80990 : 1	1,000	1,300,000	31,035	29/09/2023
CMWG2304	KISVN	8 tháng	19.80990 : 1	1,000	1,300,000	33,676	29/12/2023
CMWG2305	ACBS	12 tháng	3.96200 : 1	2,000	9,000,000	35,658	22/05/2024
CMWG2306	SSI	4 tháng	8.00000 : 1	1,000	20,000,000	50,000	01/12/2023
CMWG2307	SSI	6 tháng	8.00000 : 1	1,100	20,000,000	50,000	29/01/2024
CMWG2308	HCM	6 tháng	4.95250 : 1	1,800	10,000,000	52,001	22/01/2024
CMWG2309	HCM	9 tháng	5.00000 : 1	2,000	5,000,000	54,000	03/05/2024
CMWG2310	HCM	12 tháng	5.00000 : 1	2,400	5,000,000	54,500	02/08/2024
CMWG2311	VCI	#N/A	3.00000 : 1	-	#N/A	58,900	13/02/2024
CNVL2301	KISVN	6 tháng	4.00000 : 1	1,000	3,000,000	13,456	27/10/2023
CNVL2302	KISVN	5 tháng	4.00000 : 1	1,000	3,000,000	16,333	21/11/2023
CNVL2303	KISVN	9 tháng	4.00000 : 1	1,300	3,000,000	17,333	22/03/2024
CNVL2304	KISVN	6 tháng	4.00000 : 1	1,100	3,000,000	15,555	22/12/2023
CNVL2305	KISVN	12 tháng	4.00000 : 1	1,300	3,000,000	16,999	24/06/2024
CPDR2301	KISVN	6 tháng	4.00000 : 1	1,000	3,000,000	14,222	27/10/2023
CPDR2302	KISVN	5 tháng	4.00000 : 1	1,100	3,000,000	18,666	21/11/2023
CPDR2303	KISVN	9 tháng	4.00000 : 1	1,300	3,000,000	19,888	22/03/2024
CPDR2304	KISVN	6 tháng	4.00000 : 1	1,100	3,000,000	17,999	22/12/2023
CPDR2305	KISVN	12 tháng	4.00000 : 1	1,300	3,000,000	20,222	24/06/2024
CPOW2301	KISVN	6 tháng	2.00000 : 1	1,000	4,000,000	13,979	27/10/2023
CPOW2302	KISVN	5 tháng	2.00000 : 1	1,000	2,000,000	14,333	21/11/2023
CPOW2303	KISVN	6 tháng	2.00000 : 1	1,100	2,000,000	15,333	22/12/2023
CPOW2304	KISVN	9 tháng	2.00000 : 1	1,300	2,000,000	16,333	22/03/2024
CPOW2305	KISVN	8 tháng	2.00000 : 1	1,200	2,000,000	14,999	23/02/2024
CPOW2306	KISVN	12 tháng	2.00000 : 1	1,400	2,000,000	15,999	24/06/2024
CPOW2307	VND	5 tháng	2.00000 : 1	1,800	5,000,000	13,500	15/12/2023
CPOW2308	VND	10 tháng	5.00000 : 1	1,300	10,000,000	12,000	15/04/2024
CPOW2309	VND	11 tháng	2.00000 : 1	2,000	5,000,000	14,500	15/05/2024
CPOW2310	HCM	6 tháng	1.00000 : 1	2,000	5,000,000	14,000	22/01/2024
CPOW2311	VCI	#N/A	1.00000 : 1	-	#N/A	15,500	13/02/2024
CSTB2225	HCM	11 tháng	2.00000 : 1	2,900	10,000,000	20,500	30/10/2023
CSTB2303	ACBS	9 tháng	2.00000 : 1	4,500	10,000,000	22,000	07/11/2023
CSTB2304	KISVN	6 tháng	5.00000 : 1	1,000	8,000,000	28,666	27/10/2023
CSTB2305	KISVN	8 tháng	5.00000 : 1	1,000	8,000,000	29,111	29/12/2023
CSTB2306	ACBS	12 tháng	2.00000 : 1	2,600	13,000,000	30,000	22/05/2024
CSTB2307	KISVN	5 tháng	5.00000 : 1	1,000	8,000,000	29,999	29/09/2023
CSTB2308	KISVN	7 tháng	5.00000 : 1	1,100	8,000,000	27,799	29/11/2023
CSTB2309	KISVN	8 tháng	5.00000 : 1	1,000	8,000,000	30,555	29/12/2023
CSTB2310	KISVN	10 tháng	5.00000 : 1	1,200	8,000,000	30,333	28/02/2024
CSTB2311	PHS	6 tháng	2.00000 : 1	1,700	3,000,000	27,700	28/11/2023

CSTB2312	KISVN	12 tháng	5.00000 : 1	1,400	3,000,000	33,333	21/06/2024
CSTB2313	KISVN	16 tháng	5.00000 : 1	1,500	3,000,000	35,555	20/09/2024
CSTB2314	KISVN	8 tháng	5.00000 : 1	1,100	3,000,000	32,222	23/02/2024
CSTB2315	KISVN	9 tháng	5.00000 : 1	1,100	3,000,000	34,333	22/03/2024
CSTB2316	KISVN	12 tháng	5.00000 : 1	1,300	3,000,000	36,333	24/06/2024
CSTB2317	VND	5 tháng	3.00000 : 1	2,600	7,000,000	30,000	15/12/2023
CSTB2318	VND	11 tháng	4.00000 : 1	2,000	6,000,000	32,000	15/05/2024
CSTB2319	VND	10 tháng	9.00000 : 1	1,400	10,000,000	27,000	15/04/2024
CSTB2320	SSI	4 tháng	4.00000 : 1	1,100	35,000,000	28,500	01/12/2023
CSTB2321	SSI	6 tháng	4.00000 : 1	1,200	35,000,000	29,000	29/01/2024
CSTB2322	SSI	9 tháng	4.00000 : 1	1,400	35,000,000	30,000	03/05/2024
CSTB2323	HCM	6 tháng	4.00000 : 1	1,200	15,000,000	29,000	22/01/2024
CSTB2324	HCM	9 tháng	4.00000 : 1	1,200	10,000,000	31,000	03/05/2024
CSTB2325	HCM	12 tháng	4.00000 : 1	1,400	10,000,000	31,500	02/08/2024
CTCB2216	HCM	11 tháng	4.00000 : 1	1,800	10,000,000	27,500	30/10/2023
CTCB2302	ACBS	12 tháng	3.00000 : 1	3,100	9,900,000	27,000	22/05/2024
CTCB2303	SSI	4 tháng	4.00000 : 1	1,200	20,000,000	33,500	01/12/2023
CTCB2304	SSI	6 tháng	4.00000 : 1	1,300	20,000,000	34,500	29/01/2024
CTCB2305	HCM	6 tháng	4.00000 : 1	1,400	7,000,000	32,000	22/01/2024
CTCB2306	HCM	9 tháng	4.00000 : 1	1,900	7,000,000	32,000	03/05/2024
CTCB2307	HCM	12 tháng	4.00000 : 1	2,000	7,000,000	34,000	02/08/2024
CTCB2308	ACBS	#N/A	3.00000 : 1	-	#N/A	37,000	15/03/2024
CTPB2302	KISVN	5 tháng	7.18750 : 1	1,000	2,000,000	14,215	29/09/2023
CTPB2303	KISVN	8 tháng	7.18750 : 1	1,000	2,000,000	15,812	29/12/2023
CVHM2220	HCM	11 tháng	5.00000 : 1	3,000	7,000,000	58,000	30/10/2023
CVHM2301	KISVN	6 tháng	8.00000 : 1	1,000	4,000,000	56,879	27/10/2023
CVHM2302	ACBS	12 tháng	4.00000 : 1	3,800	8,000,000	50,000	22/05/2024
CVHM2303	KISVN	12 tháng	8.00000 : 1	1,000	4,000,000	59,888	29/09/2023
CVHM2304	KISVN	9 tháng	8.00000 : 1	1,100	4,000,000	53,555	29/11/2023
CVHM2305	KISVN	11 tháng	8.00000 : 1	1,200	4,000,000	57,777	28/02/2024
CVHM2306	KISVN	6 tháng	8.00000 : 1	1,100	2,000,000	60,666	23/02/2024
CVHM2307	KISVN	12 tháng	8.00000 : 1	1,300	2,000,000	62,666	24/06/2024
CVHM2308	SSI	12 tháng	8.00000 : 1	1,100	15,000,000	61,000	01/12/2023
CVHM2309	SSI	9 tháng	8.00000 : 1	1,300	15,000,000	62,000	29/01/2024
CVHM2310	HCM	11 tháng	5.00000 : 1	2,000	7,000,000	59,000	22/01/2024
CVHM2311	HCM	6 tháng	5.00000 : 1	2,800	7,000,000	60,500	02/08/2024
CVHM2312	HCM	12 tháng	5.00000 : 1	2,800	7,000,000	56,000	03/05/2024
CVIB2302	ACBS	9 tháng	1.66520 : 1	2,000	9,000,000	19,150	22/05/2024
CVIB2303	SSI	11 tháng	4.00000 : 1	1,000	20,000,000	20,500	01/12/2023
CVIC2301	KISVN	6 tháng	8.00000 : 1	1,000	4,000,000	53,979	27/10/2023
CVIC2302	KISVN	12 tháng	8.00000 : 1	1,000	3,000,000	55,666	21/11/2023
CVIC2303	KISVN	12 tháng	8.00000 : 1	1,100	3,000,000	57,777	22/12/2023
CVIC2304	KISVN	9 tháng	8.00000 : 1	1,200	3,000,000	59,888	22/03/2024
CVIC2305	KISVN	11 tháng	8.00000 : 1	1,100	2,000,000	61,111	23/02/2024
CVIC2306	KISVN	6 tháng	8.00000 : 1	1,300	2,000,000	62,222	24/06/2024
CVIC2307	SSI	12 tháng	8.00000 : 1	1,000	15,000,000	58,500	01/12/2023
CVNM2301	KISVN	9 tháng	9.68460 : 1	1,000	3,000,000	66,715	27/10/2023
CVNM2302	KISVN	11 tháng	9.68460 : 1	1,000	3,000,000	69,944	29/09/2023
CVNM2303	KISVN	6 tháng	9.68460 : 1	1,000	3,000,000	67,791	29/11/2023
CVNM2304	KISVN	12 tháng	9.68460 : 1	1,200	3,000,000	68,760	28/02/2024
CVNM2305	KISVN	12 tháng	9.68460 : 1	1,100	2,000,000	71,020	23/02/2024
CVNM2306	KISVN	9 tháng	9.68460 : 1	1,300	2,000,000	73,172	24/06/2024
CVNM2307	SSI	11 tháng	8.00000 : 1	1,100	12,000,000	75,000	01/12/2023
CVNM2308	HCM	6 tháng	8.00000 : 1	1,800	5,000,000	69,000	03/05/2024
CVNM2309	VCI	#N/A	5.00000 : 1	-	#N/A	82,000	13/02/2024
CVPB2303	KISVN	11 tháng	16.00000 : 1	1,000	2,400,000	15,777	29/09/2023
CVPB2304	KISVN	6 tháng	16.00000 : 1	1,000	2,400,000	16,999	29/12/2023
CVPB2305	VND	12 tháng	3.00000 : 1	2,900	10,000,000	18,000	15/04/2024
CVPB2306	VND	12 tháng	2.00000 : 1	2,800	5,000,000	20,000	15/12/2023
CVPB2307	SSI	9 tháng	4.00000 : 1	1,000	35,000,000	21,500	01/12/2023

CVPB2308	SSI	11 tháng	4.00000 : 1	1,000	35,000,000	22,000	29/01/2024
CVPB2309	SSI	6 tháng	4.00000 : 1	1,100	35,000,000	22,500	03/05/2024
CVPB2310	HCM	12 tháng	2.00000 : 1	1,800	10,000,000	21,500	22/01/2024
CVPB2311	HCM	12 tháng	2.00000 : 1	2,500	7,000,000	20,500	03/05/2024
CVPB2312	HCM	9 tháng	2.00000 : 1	2,700	7,000,000	21,000	02/08/2024
CVPB2313	VCI	#N/A	2.00000 : 1	-	#N/A	24,200	13/02/2024
CVRE2221	HCM	12 tháng	4.00000 : 1	2,100	7,000,000	32,500	30/10/2023
CVRE2302	KISVN	12 tháng	5.00000 : 1	1,000	5,000,000	28,666	27/10/2023
CVRE2303	ACBS	9 tháng	3.00000 : 1	2,500	3,900,000	25,000	22/05/2024
CVRE2304	KISVN	11 tháng	5.00000 : 1	1,000	5,000,000	29,999	29/09/2023
CVRE2305	KISVN	6 tháng	5.00000 : 1	1,100	5,000,000	27,111	29/11/2023
CVRE2306	KISVN	12 tháng	5.00000 : 1	1,200	5,000,000	29,333	28/02/2024
CVRE2307	KISVN	12 tháng	5.00000 : 1	1,100	2,000,000	30,333	23/02/2024
CVRE2308	KISVN	9 tháng	5.00000 : 1	1,300	2,000,000	31,333	24/06/2024
CVRE2309	SSI	11 tháng	6.00000 : 1	1,000	20,000,000	29,000	01/12/2023
CVRE2310	SSI	6 tháng	6.00000 : 1	1,000	20,000,000	30,000	29/01/2024
CVRE2311	HCM	12 tháng	4.00000 : 1	1,100	7,000,000	29,000	22/01/2024
CVRE2312	HCM	12 tháng	4.00000 : 1	1,600	5,000,000	27,500	03/05/2024
CVRE2313	HCM	9 tháng	4.00000 : 1	1,600	5,000,000	29,500	02/08/2024

Nguồn: FiinPro, YSVN

THÔNG TIN LIÊN HỆ

Phòng phân tích khối khách hàng cá nhân

+84 28 3622 6868 ext 3826

research.re@yuanta.com.vn

Appendix A: Important Disclosures

Analyst Certification

Each research analyst primarily responsible for the content of this research report, in whole or in part, certifies that with respect to each security or issuer that the analyst covered in this report: (1) all of the views expressed accurately reflect his or her personal views about those securities or issuers; and (2) no part of his or her compensation was, is, or will be, directly or indirectly, related to the specific recommendations or views expressed by that research analyst in the research report.

Ratings Definitions

BUY: We have a positive outlook on the stock based on our expected absolute or relative return over the investment period. Our thesis is based on our analysis of the company's outlook, financial performance, catalysts, valuation and risk profile. We recommend investors add to their position.

HOLD-Outperform: In our view, the stock's fundamentals are relatively more attractive than peers at the current price. Our thesis is based on our analysis of the company's outlook, financial performance, catalysts, valuation and risk profile.

HOLD-Underperform: In our view, the stock's fundamentals are relatively less attractive than peers at the current price. Our thesis is based on our analysis of the company's outlook, financial performance, catalysts, valuation and risk profile.

SELL: We have a negative outlook on the stock based on our expected absolute or relative return over the investment period. Our thesis is based on our analysis of the company's outlook, financial performance, catalysts, valuation and risk profile. We recommend investors reduce their position.

Under Review: We actively follow the company, although our estimates, rating and target price are under review.

Restricted: The rating and target price have been suspended temporarily to comply with applicable regulations and/or Yuanta policies.

Note: Yuanta research coverage with a Target Price is based on an investment period of 12 months. Greater China Discovery Series coverage does not have a formal 12 months Target Price and the recommendation is based on an investment period specified by the analyst in the report.

Global Disclaimer

© 2018 Yuanta. All rights reserved. The information in this report has been compiled from sources we believe to be reliable, but we do not hold ourselves responsible for its completeness or accuracy. It is not an offer to sell or solicitation of an offer to buy any securities. All opinions and estimates included in this report constitute our judgment as of this date and are subject to change without notice.

This report provides general information only. Neither the information nor any opinion expressed herein constitutes an offer or invitation to make an offer to buy or sell securities or other investments. This material is prepared for general circulation to clients and is not intended to provide tailored investment advice and does not take into account the individual financial situation and objectives of any specific person who may receive this report. Investors should seek financial advice regarding the appropriateness of investing in any securities, investments or investment strategies discussed or recommended in this report. The information contained in this report has been compiled from sources believed to be reliable but no representation or warranty, express or implied, is made as to its accuracy, completeness or correctness. This report is not (and should not be construed as) a solicitation to act as securities broker or dealer in any jurisdiction by any person or company that is not legally permitted to carry on such business in that jurisdiction.

Yuanta research is distributed in the United States only to Major U.S. Institutional Investors (as defined in Rule 15a-6 under the Securities Exchange Act of 1934, as amended and SEC staff interpretations thereof). All transactions by a US person in the securities mentioned in this report must be effected through a registered broker-dealer under Section 15 of the Securities Exchange Act of 1934, as amended. Yuanta research is distributed in Taiwan by Yuanta Securities Investment Consulting. Yuanta research is distributed in Hong Kong by Yuanta Securities (Hong Kong) Co. Limited, which is licensed in Hong Kong by the Securities and Futures Commission for regulated activities, including Type 4 regulated activity (advising on securities). In Hong Kong, this research report may not be redistributed, retransmitted or disclosed, in whole or in part or any form or manner, without the express written.