

Chứng quyền toàn thị trường đồng loạt giảm mạnh do ảnh hưởng tiêu cực của thị trường cơ sở. Các chứng quyền của HPG, STB vẫn là những mã được giao dịch tích cực. Chúng tôi khuyến nghị NĐT có thể mở vị thế mua với tỷ trọng thấp ở các chứng quyền của các cổ phiếu cơ sở đang có xu hướng ngắn hạn tích cực.

Giá trị giao dịch và Khối lượng giao dịch

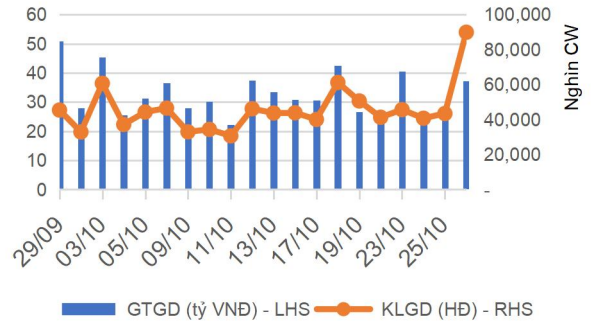

Phân bổ GTGD theo mã chứng quyền

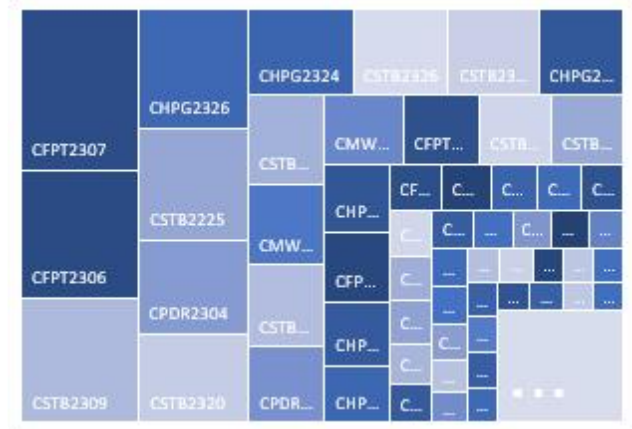

Phân bổ GTGD theo mã chứng khoán cơ sở

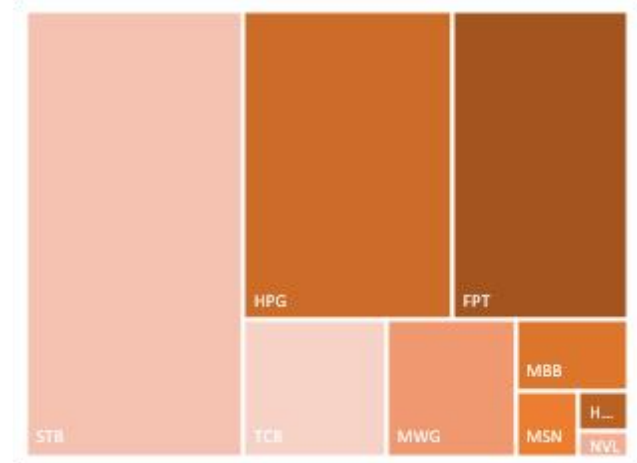

Nguồn: YSVN

KẾT QUẢ GIAO DỊCH TRONG PHIÊN VÀ CÁC CHỈ SỐ LIÊN QUAN

Mã	Thay đổi(+/-%)	Đóng cửa	KLGD (Hợp đồng)	GTGD (tỷ VNĐ)	Trạng thái tiền	Premium	Đòn bẩy	Số phiên còn lại	Độ biến động ngầm định
CACB2302	-25.0%	240	710,400	0.17	OTM	4.8%		26	35%
CACB2303	-15.2%	390	688,700	0.27	OTM	9.9%		67	38%
CACB2304	-5.9%	1,270	3,000	-	OTM	22.4%		237	46%
CFPT2214	-17.2%	2,650	8,200	0.02	ITM	-4.2%	4.04	2	0%
CFPT2303	-29.4%	1,610	73,400	0.12	ITM	-4.5%	6.64	8	0%
CFPT2304	-15.5%	1,800	292,300	0.53	ITM	-2.1%	5.06	36	0%
CFPT2305	-10.0%	2,530	26,500	0.07	ITM	1.5%	3.47	122	0%
CFPT2306	-25.0%	1,350	1,280,300	1.77	ITM	-2.4%	8.16	26	0%
CFPT2307	-21.0%	1,580	1,376,300	2.22	ITM	0.7%	6.27	67	0%
CFPT2308	-29.8%	1,440	30,700	0.04	ITM	0.6%	6.77	62	0%
CFPT2309	-16.5%	2,020	42,300	0.09	ITM	5.7%	4.52	136	33%
CFPT2310	-20.1%	2,030	136,500	0.28	ITM	10.6%	4.03	201	35%
CFPT2311	-36.6%	710	771,800	0.61	ITM	5.6%	8.07	101	23%
CFPT2312	0.0%	1,980	-	-	OTM	11.5%	5.13	78	48%
CHDB2301	-52.6%	90	335,400	0.05	ITM	-2.1%	54.70	1	0%
CHDB2302	-21.7%	360	10,200	-	ITM	1.7%	10.40	18	34%
CHDB2303	0.0%	480	124,700	0.06	OTM	9.6%	5.76	41	58%
CHDB2304	0.0%	740	3,100	-	OTM	19.2%	3.45	106	62%
CHDB2305	1.6%	630	28,000	0.02	OTM	18.1%	3.76	86	62%
CHDB2306	2.5%	820	108,400	0.08	OTM	26.8%	2.89	172	59%
CHPG2227	-28.3%	1,340	9,200	0.01	ITM	-3.6%	8.97	2	0%
CHPG2306	-15.0%	1,190	199,400	0.23	ITM	-2.0%	6.73	8	0%
CHPG2307	-25.3%	560	181,700	0.11	ITM	3.6%	7.60	46	33%
CHPG2308	-30.0%	350	1,347,600	0.53	ITM	-2.2%	17.18	1	0%
CHPG2309	-17.3%	1,100	744,800	0.86	ITM	13.5%	4.36	149	41%
CHPG2311	-25.6%	640	748,000	0.49	ITM	-1.1%	8.47	24	0%
CHPG2312	-28.3%	430	156,100	0.07	ITM	6.0%	8.17	46	37%
CHPG2313	-21.3%	700	264,700	0.19	ITM	8.7%	5.43	89	40%
CHPG2314	-19.4%	2,000	97,000	0.19	ITM	5.8%	4.67	88	42%
CHPG2315	-23.6%	1,330	300	-	OTM	37.6%	1.79	171	82%
CHPG2316	-14.8%	750	93,400	0.07	OTM	32.6%	3.18	236	47%
CHPG2317	-25.5%	350	66,100	0.02	OTM	17.6%	6.00	86	42%
CHPG2318	-11.8%	450	15,600	0.01	OTM	29.0%	3.26	106	55%
CHPG2319	-15.3%	500	184,000	0.09	OTM	33.5%	3.50	172	47%
CHPG2320	-55.6%	200	431,400	0.12	OTM	13.9%	12.79	36	36%
CHPG2321	-16.2%	1,090	103,800	0.11	OTM	15.5%	4.08	122	49%
CHPG2322	-18.1%	1,630	67,200	0.12	OTM	38.3%	2.30	187	60%
CHPG2323	-31.6%	130	1,940,900	0.25	OTM	10.3%	12.28	26	39%
CHPG2324	-37.0%	170	6,337,400	1.06	OTM	10.9%	12.36	49	32%
CHPG2325	-41.7%	140	2,638,300	0.43	OTM	16.7%	11.68	67	32%
CHPG2326	-21.3%	370	4,055,600	1.53	OTM	20.5%	6.12	136	36%
CHPG2327	-34.0%	350	315,100	0.12	OTM	23.5%	5.80	62	45%
CHPG2328	-31.2%	860	73,000	0.07	OTM	25.7%	4.52	136	44%
CHPG2329	-22.0%	1,240	65,000	0.09	OTM	30.9%	3.54	201	46%
CHPG2330	-7.1%	520	111,700	0.06	OTM	35.4%	2.45	101	59%
CMBB2215	-28.4%	1,160	21,200	0.03	ITM	-3.2%	9.04	2	0%
CMBB2305	-1.7%	580	46,300	0.02	ITM	8.6%	3.45	46	107%
CMBB2306	-8.2%	1,670	140,200	0.24	ITM	11.2%	4.20	149	41%
CMBB2307	-39.1%	140	1,041,900	0.16	OTM	4.3%	15.76	26	27%
CMBB2308	-28.6%	250	358,500	0.10	OTM	9.6%	8.39	67	33%
CMBB2309	-19.6%	410	296,400	0.12	OTM	16.0%	5.21	136	38%
CMBB2310	0.0%	650	-	-	OTM	14.0%	5.47	62	49%
CMBB2311	-19.1%	890	4,000	-	OTM	16.7%	4.80	136	41%
CMBB2312	-12.0%	1,170	153,000	0.18	OTM	22.7%	3.67	201	44%
CMBB2313	0.0%	530	-	-	OTM	23.9%	4.48	101	46%
CMSN2301	-50.0%	10	583,500	0.01	OTM	12.2%	0.00	1	132%
CMSN2302	-28.6%	1,150	49,000	0.06	ATM	10.5%	5.69	149	30%

CMSN2304	-52.6%	90	163,200	0.01	OTM	16.0%	8.72	24	46%
CMSN2305	-31.6%	390	41,400	0.02	OTM	22.3%	4.92	89	47%
CMSN2306	-34.8%	300	83,500	0.03	OTM	25.8%	4.83	86	47%
CMSN2307	-23.8%	640	3,700	-	OTM	35.5%	3.03	172	52%
CMSN2308	-50.0%	50	682,300	0.04	OTM	21.8%	8.25	26	44%
CMSN2309	-48.0%	130	1,233,900	0.16	OTM	30.4%	6.70	67	42%
CMSN2310	-44.4%	150	373,600	0.07	OTM	27.6%	6.62	62	43%
CMSN2311	-23.1%	600	64,500	0.04	OTM	41.4%	3.44	201	46%
CMSN2312	-40.0%	120	7,400	-	OTM	49.5%	3.29	78	46%
CMWG2215	-37.5%	100	33,000	-	OTM	4.7%	12.21	2	79%
CMWG2302	-16.7%	50	592,000	0.02	OTM	14.5%	4.64	8	60%
CMWG2304	-21.7%	540	38,900	0.02	ITM	2.0%	3.91	46	56%
CMWG2305	-7.8%	2,700	279,800	0.73	ITM	6.6%	3.37	149	44%
CMWG2306	-41.7%	70	1,385,500	0.12	OTM	16.2%	10.77	26	44%
CMWG2307	-15.4%	330	507,600	0.16	OTM	21.0%	4.70	67	54%
CMWG2308	-22.2%	350	2,037,500	0.63	OTM	23.5%	5.20	62	50%
CMWG2309	-15.9%	580	238,200	0.13	OTM	30.8%	4.26	136	47%
CMWG2310	-14.0%	860	66,700	0.06	OTM	35.2%	3.46	201	48%
CMWG2311	0.0%	500	-	-	OTM	38.9%	2.80	78	57%
CMWG2312	-25.0%	960	2,100	-	OTM	35.4%	3.48	128	52%
CNVL2301	-90.0%	10	327,100	0.01	ITM	-2.6%	346.19	1	0%
CNVL2302	-56.5%	100	15,200	-	OTM	20.8%	0.00	18	79%
CNVL2303	-2.7%	730	111,600	0.06	OTM	46.2%	0.10	106	113%
CNVL2304	-20.3%	470	138,800	0.06	OTM	25.9%	0.30	41	113%
CNVL2305	-11.5%	1,150	5,700	0.01	OTM	55.9%	0.29	172	123%
CPDR2301	-6.1%	2,300	17,000	0.04	ITM	-3.6%		1	0%
CPDR2302	-24.5%	1,110	596,800	0.68	ITM	-4.9%		18	0%
CPDR2303	-19.3%	1,380	124,700	0.17	ITM	4.6%		106	43%
CPDR2304	-20.7%	1,380	856,000	1.21	ITM	-3.2%		41	0%
CPDR2305	-19.6%	1,600	91,100	0.15	ITM	9.6%		172	50%
CPOW2301	0.0%	10	563,900	0.01	OTM	25.0%		1	231%
CPOW2302	0.0%	50	4,700	-	OTM	28.9%		18	69%
CPOW2303	0.0%	130	-	-	OTM	39.2%		41	72%
CPOW2304	-6.3%	150	71,500	0.01	OTM	48.5%		106	51%
CPOW2305	-15.8%	160	600	-	OTM	36.8%		86	50%
CPOW2306	-15.4%	330	18,400	0.01	OTM	48.7%		172	51%
CPOW2307	-33.3%	80	237,300	0.02	OTM	22.0%		36	46%
CPOW2308	-15.6%	270	802,500	0.22	OTM	19.2%		122	51%
CPOW2309	-16.3%	360	22,200	0.01	OTM	35.9%		144	49%
CPOW2310	-20.9%	340	3,500	-	OTM	28.0%		62	51%
CPOW2311	0.0%	190	-	-	OTM	40.1%		78	47%
CSTB2225	-18.6%	3,860	372,200	1.45	ITM	-4.5%	3.83	2	0%
CSTB2303	-23.5%	3,060	186,200	0.58	ITM	-4.8%	4.83	8	0%
CSTB2304	-56.0%	110	2,261,200	0.22	ITM	-1.1%	49.89	1	0%
CSTB2305	-25.0%	510	40,400	0.02	ITM	7.1%	6.83	46	45%
CSTB2306	-10.6%	2,190	352,300	0.79	OTM	16.3%	3.90	149	47%
CSTB2308	-27.4%	450	468,000	0.20	ITM	1.7%	9.53	24	30%
CSTB2309	-3.9%	490	4,844,600	1.72	OTM	11.7%	5.73	46	56%
CSTB2310	-16.9%	590	1,275,900	0.73	OTM	12.6%	5.32	89	45%
CSTB2311	-47.1%	810	22,200	0.02	ITM	-0.8%	13.44	23	0%
CSTB2312	-14.4%	770	100	-	OTM	25.8%	3.51	171	51%
CSTB2313	-21.6%	800	20,500	0.02	OTM	33.9%	3.18	236	50%
CSTB2314	-23.2%	430	38,600	0.02	OTM	16.3%	5.84	86	44%
CSTB2315	-19.6%	450	305,600	0.13	OTM	23.8%	4.62	106	50%
CSTB2316	-18.7%	610	218,200	0.13	OTM	33.3%	3.45	172	52%
CSTB2317	-40.2%	490	241,300	0.12	OTM	6.5%	10.20	36	36%
CSTB2318	-29.3%	700	129,400	0.10	OTM	17.8%	5.17	144	39%
CSTB2319	-17.4%	710	23,400	0.02	ITM	13.0%	3.28	122	61%
CSTB2320	-38.1%	390	3,110,000	1.15	ITM	1.7%	12.34	26	23%
CSTB2321	-32.9%	570	1,487,900	0.92	ITM	5.9%	7.80	67	30%
CSTB2322	-11.5%	1,080	112,300	0.13	OTM	16.1%	3.91	136	49%
CSTB2323	-1.0%	1,040	914,400	0.58	ITM	12.2%	4.27	62	65%

CSTB2324	2.9%	1,400	1,200	-	OTM	23.9%	2.78	136	70%
CSTB2325	1.3%	1,600	172,500	0.23	OTM	28.3%	2.50	201	66%
CSTB2326	-22.1%	1,620	615,500	0.96	OTM	22.6%	3.97	128	52%
CTCB2216	-48.5%	530	71,600	0.05	ITM	-5.1%	14.71	2	0%
CTCB2302	-23.0%	1,740	1,072,300	2.01	ITM	3.3%	4.68	149	20%
CTCB2303	-44.4%	150	295,600	0.05	OTM	9.3%	15.32	26	35%
CTCB2304	-34.7%	320	484,800	0.17	OTM	14.7%	8.45	67	37%
CTCB2305	38.0%	1,090	100	-	OTM	16.5%	3.61	62	75%
CTCB2306	-31.0%	1,000	229,800	0.23	OTM	15.4%	4.30	136	45%
CTCB2307	-22.4%	1,040	23,300	0.03	OTM	22.3%	3.76	201	44%
CTCB2308	-8.8%	620	20,000	0.01	OTM	24.6%	4.73	101	47%
CTCB2309	0.0%	1,690	-	-	OTM	28.4%	2.99	237	50%
CTPB2303	-10.0%	360	14,200	-	ITM	9.8%		46	74%
CVHM2220	0.0%	20	876,800	0.01	OTM	29.4%	0.00	2	135%
CVHM2301	0.0%	10	1,470,700	0.02	OTM	26.9%	0.00	1	244%
CVHM2302	-34.9%	1,080	199,500	0.23	OTM	21.0%	4.41	149	43%
CVHM2304	-45.5%	60	408,800	0.02	OTM	20.3%	4.62	24	50%
CVHM2305	-10.5%	340	3,200	-	OTM	32.6%	5.17	62	61%
CVHM2306	-25.9%	200	7,100	-	OTM	38.7%	2.24	86	55%
CVHM2307	-28.6%	300	155,900	0.05	OTM	44.9%	3.05	172	47%
CVHM2308	-71.4%	20	1,099,500	0.03	OTM	36.2%	0.61	26	56%
CVHM2309	-46.2%	70	1,607,900	0.13	OTM	13.6%	3.19	67	47%
CVHM2310	-50.0%	110	711,700	0.08	OTM	32.6%	5.17	62	43%
CVHM2311	-31.0%	600	3,600	-	OTM	41.4%	0.20	18	45%
CVHM2312	-40.0%	420	197,200	0.07	OTM	29.4%	5.19	136	40%
CVIB2302	-22.4%	900	81,600	0.08	OTM	12.8%		149	30%
CVIB2303	-50.0%	70	1,581,400	0.15	OTM	13.6%		26	41%
CVIC2301	0.0%	10	467,800	-	OTM	53.2%	1.04	172	203%
CVIC2302	0.0%	140	176,500	0.02	OTM	27.0%	0.20	18	88%
CVIC2303	0.0%	370	164,500	0.03	OTM	35.9%	0.36	41	97%
CVIC2304	-29.6%	570	107,900	0.05	OTM	44.2%	0.97	106	78%
CVIC2305	-32.1%	380	136,500	0.03	OTM	10.0%	0.83	86	73%
CVIC2306	-13.3%	780	46,000	0.03	OTM	53.2%	1.04	172	75%
CVIC2307	-44.4%	100	1,260,100	0.12	OTM	32.7%	3.75	172	75%
CVNM2301	-33.3%	220	173,200	0.04	ITM	-0.2%	31.92	1	0%
CVNM2303	-29.6%	380	470,600	0.18	ITM	3.6%	11.53	24	34%
CVNM2304	-23.7%	740	200	-	ITM	10.0%	5.60	89	40%
CVNM2305	-19.5%	620	43,200	0.03	OTM	4.6%	3.86	46	41%
CVNM2306	-17.9%	960	116,300	0.11	OTM	19.5%	3.75	172	45%
CVNM2307	-45.0%	110	750,800	0.08	OTM	10.0%	16.67	26	32%
CVNM2308	-12.0%	1,030	7,300	0.01	ATM	11.9%	4.94	136	37%
CVNM2309	-61.3%	120	7,700	-	OTM	10.5%	21.52	78	25%
CVPB2304	-11.4%	310	839,200	0.25	ITM	4.6%	3.86	46	74%
CVPB2305	-11.2%	1,500	137,600	0.21	ITM	7.1%	6.89	62	46%
CVPB2306	-31.0%	780	427,700	0.34	ITM	2.7%	9.01	36	29%
CVPB2307	-21.7%	180	8,072,100	1.31	OTM	5.8%	13.69	26	34%
CVPB2308	-25.0%	300	822,500	0.24	OTM	10.5%	8.39	67	35%
CVPB2309	-16.9%	490	899,600	0.43	OTM	23.0%	0.00	2	39%
CVPB2310	-26.2%	790	69,000	0.06	OTM	9.9%	6.89	62	41%
CVPB2311	-15.9%	1,530	57,800	0.10	ITM	12.2%	4.29	136	43%
CVPB2312	-14.4%	1,840	19,000	0.03	ATM	17.5%	16.15	24	46%
CVPB2313	0.0%	920	-	-	OTM	24.0%	3.76	78	63%
CVRE2221	0.0%	10	500	-	OTM	23.0%	0.00	2	106%
CVRE2302	0.0%	10	836,700	0.01	OTM	8.6%	0.03	1	106%
CVRE2303	-26.4%	1,450	51,600	0.07	ITM	11.0%	19.17	26	41%
CVRE2305	-51.6%	150	621,300	0.12	OTM	5.3%	16.15	24	31%
CVRE2306	-27.1%	350	24,700	0.01	OTM	17.5%	6.02	89	43%
CVRE2307	-35.0%	260	800	-	OTM	19.6%	5.09	136	41%
CVRE2308	-29.7%	450	4,500	-	OTM	27.0%	4.66	172	42%
CVRE2309	-53.8%	60	2,076,100	0.12	OTM	11.0%	19.17	26	35%
CVRE2310	-45.0%	110	1,891,500	0.21	OTM	15.9%	12.94	67	32%

Nguồn: FiinPro, YSVN

Premium = (Giá thực hiện + Giá chứng quyền x Tỷ lệ chuyển đổi) - Giá hiện tại của CKCS (Chênh lệch giữa Giá hòa vốn và giá hiện tại của CKCS).

Đòn bẩy (Effective gearing) càng cao thì độ biến động theo CKCS càng lớn.

Để hạn chế rủi ro, NĐT nên lựa chọn những Chứng quyền đang có Trạng thái tiền dương (ITM), có Tỷ lệ Premium hoặc Độ biến động ngầm định thấp. Ngoài ra, NĐT cũng nên ưu tiên giao dịch các Chứng quyền có Số phiên còn lại (thời gian tới khi đáo hạn) cao (trên 02 tuần) để hạn chế rủi ro

BẢNG TỔNG HỢP KHUYẾN NGHỊ KỸ THUẬT CỔ PHIẾU CƠ SỞ

Mã	Giá khuyến nghị	Giá hiện tại	Xu hướng ngắn hạn	Xu hướng trung hạn	Mức mục tiêu ngắn hạn	Upside ngắn hạn so với giá hiện tại	Mức cắt lỗ ngắn hạn	Reward/Risk
CTD	55.00	51.30	TĂNG	TĂNG	62.82	22%	49.45	1.41
DPM		31.60	GIẢM	TĂNG			35.50	-
FPT		86.80	GIẢM	TĂNG			93.34	-
HDB	17.75	17.00	TĂNG	TĂNG	19.08	12%	16.93	1.63
HPG		22.80	GIẢM	TĂNG			24.99	-
MBB		17.20	GIẢM	TĂNG			18.09	-
MSN		61.40	GIẢM	TĂNG			68.06	-
MWG		42.00	GIẢM	TĂNG			45.48	-
NVL		12.90	GIẢM	TĂNG			14.85	-
PNJ		74.00	GIẢM	TĂNG			76.16	-
REE		56.00	GIẢM	TĂNG			60.63	-
STB		28.10	GIẢM	TĂNG			30.39	-
TCB		29.80	GIẢM	TĂNG			31.69	-
VHM		41.80	GIẢM	TĂNG			45.25	-
VIC		41.60	GIẢM	TĂNG			45.70	-
VJC	103.80	99.80	GIẢM	GIẢM	112.29	13%	106.03	(3.80)
VNM		67.00	GIẢM	TĂNG			70.85	-
VPB		20.20	GIẢM	TĂNG			21.65	-
VRE	27.45	24.60	GIẢM	TĂNG	29.99	22%	27.08	6.84

Nguồn: YSVN

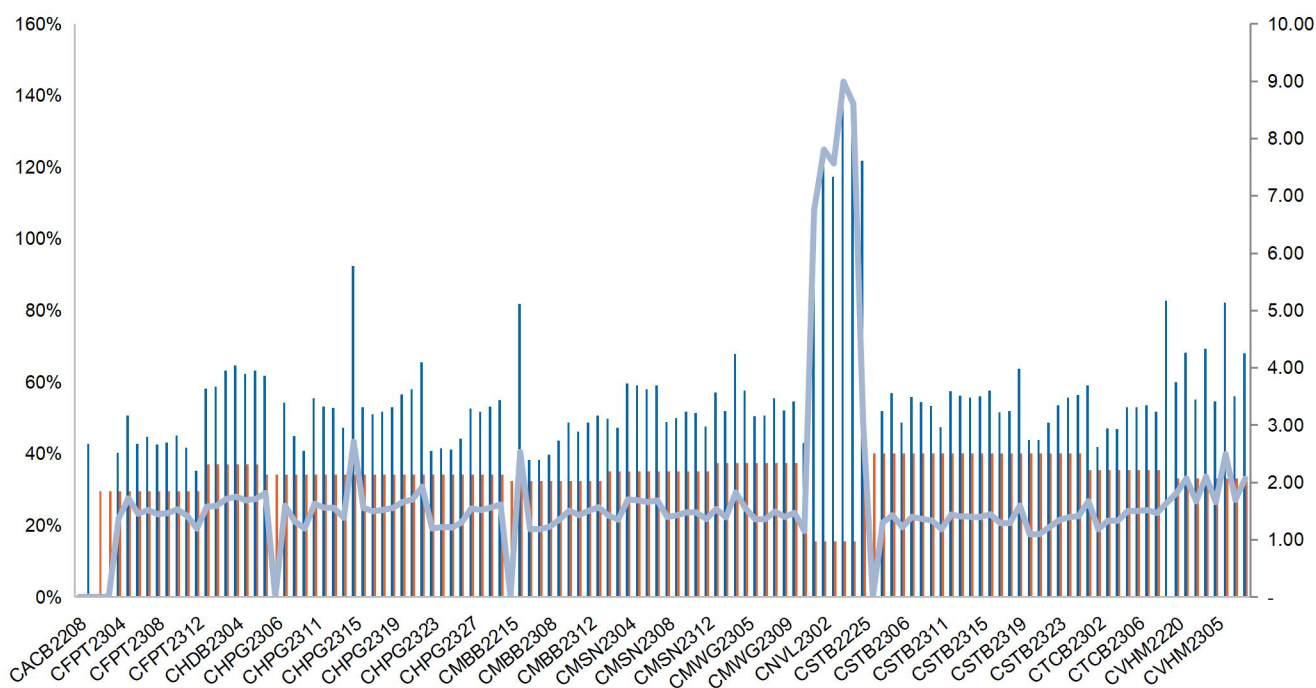
ĐỘ BIẾN ĐỘNG NGẦM ĐỊNH CỦA CHỨNG QUYỀN VS. ĐỘ BIẾN ĐỘNG QUÁ KHỨ CỦA CKCS

Nguồn: YSVN

(*) Cột màu cam là Độ biến động quá khứ của cổ phiếu cơ sở; Cột màu xanh là Độ biến động ngầm định của CW; Đường trend line màu xanh là tỷ lệ Độ biến động ngầm định/Độ biến động lịch sử.

(*) NĐT có thể sử dụng “Độ biến động ngầm định” để so sánh các chứng quyền có cùng chứng khoán cơ sở. Độ biến động ngầm định càng lớn thì kỳ vọng về mức độ biến động giá của CKCS càng cao (hay nói cách khác, Độ biến động ngầm định càng lớn thì chứng quyền càng đắt).

THÔNG TIN CHỨNG QUYỀN

Mã chứng quyền	TCPH	Thời hạn	Tỷ lệ chuyển đổi	Giá phát hành	Khối lượng phát hành	Giá thực hiện	Ngày giao dịch cuối cùng
CACB2302	SSI	4 tháng	4.00000 : 1	1,000	15,000,000	22,000	01/12/2023
CACB2303	SSI	6 tháng	4.00000 : 1	1,000	15,000,000	22,500	29/01/2024
CFPT2214	HCM	11 tháng	8.49830 : 1	1,900	7,000,000	64,588	30/10/2023
CFPT2303	ACBS	9 tháng	8.49830 : 1	1,510	8,000,000	73,085	07/11/2023
CFPT2304	VND	5 tháng	9.88440 : 1	2,700	10,000,000	71,168	15/12/2023
CFPT2305	VND	10 tháng	9.88440 : 1	4,000	2,000,000	67,214	15/04/2024
CFPT2306	SSI	4 tháng	7.90750 : 1	1,700	10,000,000	78,087	01/12/2023
CFPT2307	SSI	6 tháng	7.90750 : 1	1,900	10,000,000	79,075	29/01/2024
CFPT2308	HCM	6 tháng	7.90750 : 1	1,400	7,000,000	80,064	22/01/2024
CFPT2309	HCM	9 tháng	7.90750 : 1	2,000	5,000,000	80,064	03/05/2024
CFPT2310	HCM	12 tháng	7.90750 : 1	2,000	5,000,000	84,512	02/08/2024
CHDB2301	KISVN	6 tháng	3.48150 : 1	1,000	3,000,000	16,827	27/10/2023
CHDB2302	KISVN	5 tháng	3.48150 : 1	1,000	2,000,000	16,536	21/11/2023
CHDB2303	KISVN	6 tháng	3.48150 : 1	1,000	2,000,000	17,504	22/12/2023
CHDB2304	KISVN	9 tháng	3.48150 : 1	1,100	2,000,000	18,277	22/03/2024
CHDB2305	KISVN	8 tháng	3.48150 : 1	1,100	2,000,000	18,471	23/02/2024
CHDB2306	KISVN	12 tháng	3.48150 : 1	1,200	2,000,000	19,341	24/06/2024
CHPG2227	HCM	11 tháng	2.00000 : 1	2,400	15,000,000	20,500	30/10/2023
CHPG2306	ACBS	9 tháng	3.00000 : 1	1,380	24,000,000	20,000	07/11/2023
CHPG2307	KISVN	8 tháng	4.00000 : 1	1,000	8,000,000	22,666	29/12/2023
CHPG2308	KISVN	6 tháng	4.00000 : 1	1,000	8,000,000	22,111	27/10/2023
CHPG2309	ACBS	12 tháng	3.00000 : 1	1,200	18,000,000	24,000	22/05/2024
CHPG2311	KISVN	7 tháng	4.00000 : 1	1,100	8,000,000	21,234	29/11/2023
CHPG2312	KISVN	8 tháng	4.00000 : 1	1,000	8,000,000	23,777	29/12/2023
CHPG2313	KISVN	10 tháng	4.00000 : 1	1,100	8,000,000	23,333	28/02/2024
CHPG2314	PHS	9 tháng	2.00000 : 1	1,500	3,000,000	21,450	27/02/2024
CHPG2315	KISVN	12 tháng	4.00000 : 1	1,400	3,000,000	27,777	21/06/2024
CHPG2316	KISVN	16 tháng	4.00000 : 1	1,500	3,000,000	28,888	20/09/2024
CHPG2317	KISVN	8 tháng	4.00000 : 1	1,200	3,000,000	26,888	23/02/2024
CHPG2318	KISVN	9 tháng	4.00000 : 1	1,200	3,000,000	29,222	22/03/2024
CHPG2319	KISVN	12 tháng	4.00000 : 1	1,400	3,000,000	30,111	24/06/2024
CHPG2320	VND	5 tháng	2.00000 : 1	2,900	7,000,000	27,000	15/12/2023
CHPG2321	VND	10 tháng	3.00000 : 1	3,400	10,000,000	24,500	15/04/2024
CHPG2322	VND	13 tháng	2.00000 : 1	2,900	8,000,000	30,000	15/07/2024
CHPG2323	SSI	4 tháng	4.00000 : 1	1,100	30,000,000	26,000	01/12/2023
CHPG2324	SSI	5 tháng	4.00000 : 1	1,200	40,000,000	26,000	03/01/2024
CHPG2325	SSI	6 tháng	4.00000 : 1	1,100	30,000,000	27,500	29/01/2024
CHPG2326	SSI	9 tháng	4.00000 : 1	1,300	30,000,000	27,500	03/05/2024
CHPG2327	HCM	6 tháng	2.00000 : 1	2,200	10,000,000	29,000	22/01/2024
CHPG2328	HCM	9 tháng	2.00000 : 1	2,400	10,000,000	28,500	03/05/2024
CHPG2329	HCM	12 tháng	2.00000 : 1	2,800	10,000,000	29,000	02/08/2024
CHPG2330	ACBS	n.a	3.00000 : 1	-	n.a	31,000	15/03/2024
CMBB2215	HCM	11 tháng	1.69650 : 1	2,500	10,000,000	15,269	30/10/2023
CMBB2305	KISVN	8 tháng	8.48250 : 1	1,000	1,500,000	14,419	29/12/2023
CMBB2306	ACBS	12 tháng	1.69650 : 1	1,800	15,000,000	16,965	22/05/2024
CMBB2307	SSI	4 tháng	4.00000 : 1	1,000	35,000,000	18,000	01/12/2023
CMBB2308	SSI	6 tháng	4.00000 : 1	1,000	35,000,000	18,500	29/01/2024
CMBB2309	SSI	9 tháng	4.00000 : 1	1,000	35,000,000	19,000	03/05/2024
CMBB2310	HCM	6 tháng	2.00000 : 1	1,400	7,000,000	19,000	22/01/2024
CMBB2311	HCM	9 tháng	2.00000 : 1	1,700	7,000,000	19,000	03/05/2024
CMBB2312	HCM	12 tháng	2.00000 : 1	1,900	7,000,000	19,500	02/08/2024

CMBB2313	ACBS	n.a	2.00000 : 1	-	n.a	21,000	15/03/2024
CMSN2301	KISVN	6 tháng	10.00000 : 1	1,000	4,000,000	73,979	27/10/2023
CMSN2302	ACBS	12 tháng	6.00000 : 1	3,300	3,000,000	66,000	22/05/2024
CMSN2304	KISVN	7 tháng	10.00000 : 1	1,200	3,000,000	75,678	29/11/2023
CMSN2305	KISVN	10 tháng	10.00000 : 1	1,300	3,000,000	76,789	28/02/2024
CMSN2306	KISVN	8 tháng	10.00000 : 1	1,200	2,000,000	79,999	23/02/2024
CMSN2307	KISVN	12 tháng	10.00000 : 1	1,400	2,000,000	82,999	24/06/2024
CMSN2308	SSI	4 tháng	8.00000 : 1	2,000	15,000,000	80,000	01/12/2023
CMSN2309	SSI	6 tháng	8.00000 : 1	1,900	15,000,000	85,000	29/01/2024
CMSN2310	HCM	6 tháng	8.00000 : 1	1,700	7,000,000	83,000	22/01/2024
CMSN2311	HCM	12 tháng	8.00000 : 1	2,400	5,000,000	88,500	02/08/2024
CMSN2312	VCI	n.a	5.00000 : 1	-	n.a	98,100	13/02/2024
CMWG2215	HCM	11 tháng	9.90490 : 1	1,300	7,000,000	44,572	30/10/2023
CMWG2302	ACBS	9 tháng	5.94300 : 1	1,350	12,000,000	49,525	07/11/2023
CMWG2304	KISVN	8 tháng	19.80990 : 1	1,000	1,300,000	33,676	29/12/2023
CMWG2305	ACBS	12 tháng	3.96200 : 1	2,000	9,000,000	35,658	22/05/2024
CMWG2306	SSI	4 tháng	8.00000 : 1	1,000	20,000,000	50,000	01/12/2023
CMWG2307	SSI	6 tháng	8.00000 : 1	1,100	20,000,000	50,000	29/01/2024
CMWG2308	HCM	6 tháng	4.95250 : 1	1,800	10,000,000	52,001	22/01/2024
CMWG2309	HCM	9 tháng	5.00000 : 1	2,000	5,000,000	54,000	03/05/2024
CMWG2310	HCM	12 tháng	5.00000 : 1	2,400	5,000,000	54,500	02/08/2024
CMWG2311	VCI	n.a	3.00000 : 1	-	n.a	58,900	13/02/2024
CNVL2301	KISVN	6 tháng	4.00000 : 1	1,000	3,000,000	13,456	27/10/2023
CNVL2302	KISVN	5 tháng	4.00000 : 1	1,000	3,000,000	16,333	21/11/2023
CNVL2303	KISVN	9 tháng	4.00000 : 1	1,300	3,000,000	17,333	22/03/2024
CNVL2304	KISVN	6 tháng	4.00000 : 1	1,100	3,000,000	15,555	22/12/2023
CNVL2305	KISVN	12 tháng	4.00000 : 1	1,300	3,000,000	16,999	24/06/2024
CPDR2301	KISVN	6 tháng	4.00000 : 1	1,000	3,000,000	14,222	27/10/2023
CPDR2302	KISVN	5 tháng	4.00000 : 1	1,100	3,000,000	18,666	21/11/2023
CPDR2303	KISVN	9 tháng	4.00000 : 1	1,300	3,000,000	19,888	22/03/2024
CPDR2304	KISVN	6 tháng	4.00000 : 1	1,100	3,000,000	17,999	22/12/2023
CPDR2305	KISVN	12 tháng	4.00000 : 1	1,300	3,000,000	20,222	24/06/2024
CPOW2301	KISVN	6 tháng	2.00000 : 1	1,000	4,000,000	13,979	27/10/2023
CPOW2302	KISVN	5 tháng	2.00000 : 1	1,000	2,000,000	14,333	21/11/2023
CPOW2303	KISVN	6 tháng	2.00000 : 1	1,100	2,000,000	15,333	22/12/2023
CPOW2304	KISVN	9 tháng	2.00000 : 1	1,300	2,000,000	16,333	22/03/2024
CPOW2305	KISVN	8 tháng	2.00000 : 1	1,200	2,000,000	14,999	23/02/2024
CPOW2306	KISVN	12 tháng	2.00000 : 1	1,400	2,000,000	15,999	24/06/2024
CPOW2307	VND	5 tháng	2.00000 : 1	1,800	5,000,000	13,500	15/12/2023
CPOW2308	VND	10 tháng	5.00000 : 1	1,300	10,000,000	12,000	15/04/2024
CPOW2309	VND	11 tháng	2.00000 : 1	2,000	5,000,000	14,500	15/05/2024
CPOW2310	HCM	6 tháng	1.00000 : 1	2,000	5,000,000	14,000	22/01/2024
CPOW2311	VCI	n.a	1.00000 : 1	-	n.a	15,500	13/02/2024
CSTB2225	HCM	11 tháng	2.00000 : 1	2,900	10,000,000	20,500	30/10/2023
CSTB2303	ACBS	9 tháng	2.00000 : 1	4,500	10,000,000	22,000	07/11/2023
CSTB2304	KISVN	6 tháng	5.00000 : 1	1,000	8,000,000	28,666	27/10/2023
CSTB2305	KISVN	8 tháng	5.00000 : 1	1,000	8,000,000	29,111	29/12/2023
CSTB2306	ACBS	12 tháng	2.00000 : 1	2,600	13,000,000	30,000	22/05/2024
CSTB2308	KISVN	7 tháng	5.00000 : 1	1,100	8,000,000	27,799	29/11/2023
CSTB2309	KISVN	8 tháng	5.00000 : 1	1,000	8,000,000	30,555	29/12/2023
CSTB2310	KISVN	10 tháng	5.00000 : 1	1,200	8,000,000	30,333	28/02/2024
CSTB2311	PHS	6 tháng	2.00000 : 1	1,700	3,000,000	27,700	28/11/2023
CSTB2312	KISVN	12 tháng	5.00000 : 1	1,400	3,000,000	33,333	21/06/2024
CSTB2313	KISVN	16 tháng	5.00000 : 1	1,500	3,000,000	35,555	20/09/2024
CSTB2314	KISVN	8 tháng	5.00000 : 1	1,100	3,000,000	32,222	23/02/2024
CSTB2315	KISVN	9 tháng	5.00000 : 1	1,100	3,000,000	34,333	22/03/2024
CSTB2316	KISVN	12 tháng	5.00000 : 1	1,300	3,000,000	36,333	24/06/2024
CSTB2317	VND	5 tháng	3.00000 : 1	2,600	7,000,000	30,000	15/12/2023
CSTB2318	VND	11 tháng	4.00000 : 1	2,000	6,000,000	32,000	15/05/2024
CSTB2319	VND	10 tháng	9.00000 : 1	1,400	10,000,000	27,000	15/04/2024

CSTB2320	SSI	4 tháng	4.00000 : 1	1,100	35,000,000	28,500	01/12/2023
CSTB2321	SSI	6 tháng	4.00000 : 1	1,200	35,000,000	29,000	29/01/2024
CSTB2322	SSI	9 tháng	4.00000 : 1	1,400	35,000,000	30,000	03/05/2024
CSTB2323	HCM	6 tháng	4.00000 : 1	1,200	15,000,000	29,000	22/01/2024
CSTB2324	HCM	9 tháng	4.00000 : 1	1,200	10,000,000	31,000	03/05/2024
CSTB2325	HCM	12 tháng	4.00000 : 1	1,400	10,000,000	31,500	02/08/2024
CTCB2216	HCM	11 tháng	4.00000 : 1	1,800	10,000,000	27,500	30/10/2023
CTCB2302	ACBS	12 tháng	3.00000 : 1	3,100	9,900,000	27,000	22/05/2024
CTCB2303	SSI	4 tháng	4.00000 : 1	1,200	20,000,000	33,500	01/12/2023
CTCB2304	SSI	6 tháng	4.00000 : 1	1,300	20,000,000	34,500	29/01/2024
CTCB2305	HCM	6 tháng	4.00000 : 1	1,400	7,000,000	32,000	22/01/2024
CTCB2306	HCM	9 tháng	4.00000 : 1	1,900	7,000,000	32,000	03/05/2024
CTCB2307	HCM	12 tháng	4.00000 : 1	2,000	7,000,000	34,000	02/08/2024
CTCB2308	ACBS	n.a	3.00000 : 1	-	n.a	37,000	15/03/2024
CTPB2303	KISVN	8 tháng	7.18750 : 1	1,000	2,000,000	15,812	29/12/2023
CVHM2220	HCM	11 tháng	5.00000 : 1	3,000	7,000,000	58,000	30/10/2023
CVHM2301	KISVN	6 tháng	8.00000 : 1	1,000	4,000,000	56,879	27/10/2023
CVHM2302	ACBS	12 tháng	4.00000 : 1	3,800	8,000,000	50,000	22/05/2024
CVHM2304	KISVN	9 tháng	8.00000 : 1	1,100	4,000,000	53,555	29/11/2023
CVHM2305	KISVN	11 tháng	8.00000 : 1	1,200	4,000,000	57,777	28/02/2024
CVHM2306	KISVN	6 tháng	8.00000 : 1	1,100	2,000,000	60,666	23/02/2024
CVHM2307	KISVN	12 tháng	8.00000 : 1	1,300	2,000,000	62,666	24/06/2024
CVHM2308	SSI	12 tháng	8.00000 : 1	1,100	15,000,000	61,000	01/12/2023
CVHM2309	SSI	9 tháng	8.00000 : 1	1,300	15,000,000	62,000	29/01/2024
CVHM2310	HCM	11 tháng	5.00000 : 1	2,000	7,000,000	59,000	22/01/2024
CVHM2311	HCM	6 tháng	5.00000 : 1	2,800	7,000,000	60,500	02/08/2024
CVHM2312	HCM	12 tháng	5.00000 : 1	2,800	7,000,000	56,000	03/05/2024
CVIB2302	ACBS	9 tháng	1.66520 : 1	2,000	9,000,000	19,150	22/05/2024
CVIB2303	SSI	11 tháng	4.00000 : 1	1,000	20,000,000	20,500	01/12/2023
CVIC2301	KISVN	6 tháng	8.00000 : 1	1,000	4,000,000	53,979	27/10/2023
CVIC2302	KISVN	12 tháng	8.00000 : 1	1,000	3,000,000	55,666	21/11/2023
CVIC2303	KISVN	12 tháng	8.00000 : 1	1,100	3,000,000	57,777	22/12/2023
CVIC2304	KISVN	9 tháng	8.00000 : 1	1,200	3,000,000	59,888	22/03/2024
CVIC2305	KISVN	11 tháng	8.00000 : 1	1,100	2,000,000	61,111	23/02/2024
CVIC2306	KISVN	6 tháng	8.00000 : 1	1,300	2,000,000	62,222	24/06/2024
CVIC2307	SSI	12 tháng	8.00000 : 1	1,000	15,000,000	58,500	01/12/2023
CVNM2301	KISVN	9 tháng	9.68460 : 1	1,000	3,000,000	66,715	27/10/2023
CVNM2303	KISVN	6 tháng	9.68460 : 1	1,000	3,000,000	67,791	29/11/2023
CVNM2304	KISVN	12 tháng	9.68460 : 1	1,200	3,000,000	68,760	28/02/2024
CVNM2305	KISVN	12 tháng	9.68460 : 1	1,100	2,000,000	71,020	23/02/2024
CVNM2306	KISVN	9 tháng	9.68460 : 1	1,300	2,000,000	73,172	24/06/2024
CVNM2307	SSI	11 tháng	8.00000 : 1	1,100	12,000,000	75,000	01/12/2023
CVNM2308	HCM	6 tháng	8.00000 : 1	1,800	5,000,000	69,000	03/05/2024
CVNM2309	VCI	n.a	5.00000 : 1	-	n.a	82,000	13/02/2024
CVPB2304	KISVN	6 tháng	16.00000 : 1	1,000	2,400,000	16,999	29/12/2023
CVPB2305	VND	12 tháng	3.00000 : 1	2,900	10,000,000	18,000	15/04/2024
CVPB2306	VND	12 tháng	2.00000 : 1	2,800	5,000,000	20,000	15/12/2023
CVPB2307	SSI	9 tháng	4.00000 : 1	1,000	35,000,000	21,500	01/12/2023
CVPB2308	SSI	11 tháng	4.00000 : 1	1,000	35,000,000	22,000	29/01/2024
CVPB2309	SSI	6 tháng	4.00000 : 1	1,100	35,000,000	22,500	03/05/2024
CVPB2310	HCM	12 tháng	2.00000 : 1	1,800	10,000,000	21,500	22/01/2024
CVPB2311	HCM	12 tháng	2.00000 : 1	2,500	7,000,000	20,500	03/05/2024
CVPB2312	HCM	9 tháng	2.00000 : 1	2,700	7,000,000	21,000	02/08/2024
CVPB2313	VCI	n.a	2.00000 : 1	-	n.a	24,200	13/02/2024
CVRE2221	HCM	12 tháng	4.00000 : 1	2,100	7,000,000	32,500	30/10/2023

Nguồn: FiinPro, YSVN

THÔNG TIN LIÊN HỆ

Phòng phân tích khối khách hàng cá nhân

+84 28 3622 6868 ext 3826

research.re@yuanta.com.vn

Appendix A: Important Disclosures

Analyst Certification

Each research analyst primarily responsible for the content of this research report, in whole or in part, certifies that with respect to each security or issuer that the analyst covered in this report: (1) all of the views expressed accurately reflect his or her personal views about those securities or issuers; and (2) no part of his or her compensation was, is, or will be, directly or indirectly, related to the specific recommendations or views expressed by that research analyst in the research report.

Ratings Definitions

BUY: We have a positive outlook on the stock based on our expected absolute or relative return over the investment period. Our thesis is based on our analysis of the company's outlook, financial performance, catalysts, valuation and risk profile. We recommend investors add to their position.

HOLD-Outperform: In our view, the stock's fundamentals are relatively more attractive than peers at the current price. Our thesis is based on our analysis of the company's outlook, financial performance, catalysts, valuation and risk profile.

HOLD-Underperform: In our view, the stock's fundamentals are relatively less attractive than peers at the current price. Our thesis is based on our analysis of the company's outlook, financial performance, catalysts, valuation and risk profile.

SELL: We have a negative outlook on the stock based on our expected absolute or relative return over the investment period. Our thesis is based on our analysis of the company's outlook, financial performance, catalysts, valuation and risk profile. We recommend investors reduce their position.

Under Review: We actively follow the company, although our estimates, rating and target price are under review.

Restricted: The rating and target price have been suspended temporarily to comply with applicable regulations and/or Yuanta policies.

Note: Yuanta research coverage with a Target Price is based on an investment period of 12 months. Greater China Discovery Series coverage does not have a formal 12 months Target Price and the recommendation is based on an investment period specified by the analyst in the report.

Global Disclaimer

© 2018 Yuanta. All rights reserved. The information in this report has been compiled from sources we believe to be reliable, but we do not hold ourselves responsible for its completeness or accuracy. It is not an offer to sell or solicitation of an offer to buy any securities. All opinions and estimates included in this report constitute our judgment as of this date and are subject to change without notice.

This report provides general information only. Neither the information nor any opinion expressed herein constitutes an offer or invitation to make an offer to buy or sell securities or other investments. This material is prepared for general circulation to clients and is not intended to provide tailored investment advice and does not take into account the individual financial situation and objectives of any specific person who may receive this report. Investors should seek financial advice regarding the appropriateness of investing in any securities, investments or investment strategies discussed or recommended in this report. The information contained in this report has been compiled from sources believed to be reliable but no representation or warranty, express or implied, is made as to its accuracy, completeness or correctness. This report is not (and should not be construed as) a solicitation to act as securities broker or dealer in any jurisdiction by any person or company that is not legally permitted to carry on such business in that jurisdiction.

Yuanta research is distributed in the United States only to Major U.S. Institutional Investors (as defined in Rule 15a-6 under the Securities Exchange Act of 1934, as amended and SEC staff interpretations thereof). All transactions by a US person in the securities mentioned in this report must be effected through a registered broker-dealer under Section 15 of the Securities Exchange Act of 1934, as amended. Yuanta research is distributed in Taiwan by Yuanta Securities Investment Consulting. Yuanta research is distributed in Hong Kong by Yuanta Securities (Hong Kong) Co. Limited, which is licensed in Hong Kong by the Securities and Futures Commission for regulated activities, including Type 4 regulated activity (advising on securities). In Hong Kong, this research report may not be redistributed, retransmitted or disclosed, in whole or in part or any form or manner, without the express written.