

Thị trường chứng quyền chứng kiến nhiều mã giảm điểm trong phiên hôm nay bất chấp thị trường cơ sở hồi phục khá tích cực trong phiên. Tuy vậy, phần lớn các chứng quyền chủ yếu biến động trong biên độ hẹp trong phiên và các chứng quyền của STB, PDR và HPG là những mã được giao dịch tích cực nhất. Chúng tôi khuyến nghị NĐT có thể chốt lời các chứng quyền đã tăng mạnh và chờ đợi cơ hội để xem xét mua vào trở lại.

Giá trị giao dịch và Khối lượng giao dịch

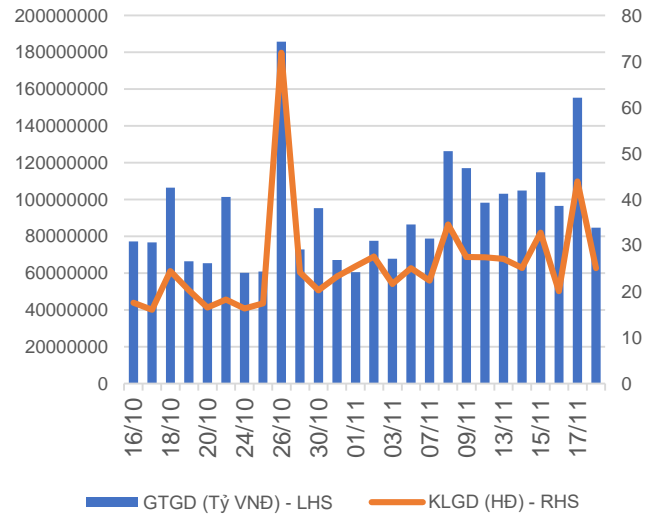

Phân bổ GTGD theo mã chứng quyền

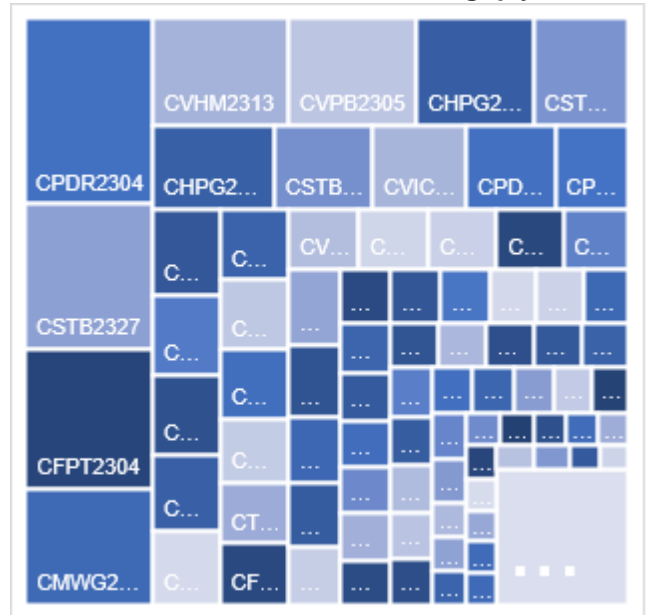

Phân bổ GTGD theo mã chứng khoán cơ sở

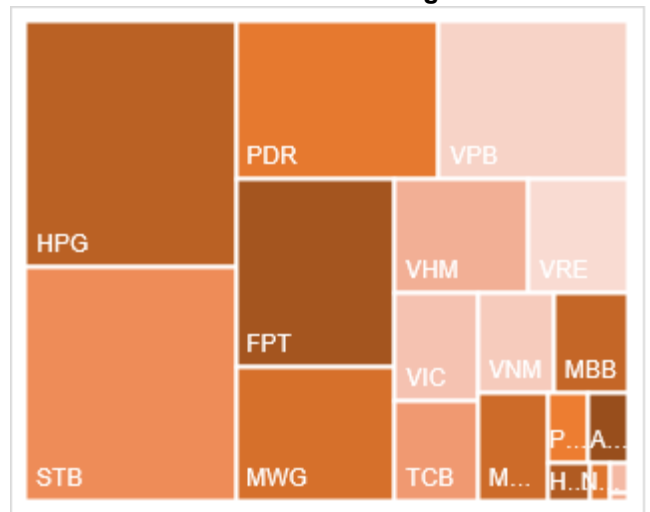

Nguồn: YSVN

KẾT QUẢ GIAO DỊCH TRONG PHIÊN VÀ CÁC CHỈ SỐ LIÊN QUAN

Mã	Thay đổi(+/-%)	Đóng cửa	KLGD (Hợp đồng)	GTGD (tỷ VNĐ)	Trạng thái tiền	Premium	Đòn bẩy	Số phiên còn lại	Độ biến động ngầm định
CACB2302	0.0%	300	244,600	0.061	ITM	3.1%		14	59%
CACB2303	-5.9%	480	228,500	0.1	ATM	8.5%		72	46%
CACB2304	0.0%	0	-	0	OTM	2.2%		310	0%
CACB2305	0.0%	730	209,600	0.149	OTM	26.1%		324	55%
CFPT2304	-2.4%	2040	805,700	1.617	ITM	0.7%	4.50	28	63%
CFPT2305	-5.9%	2720	33,500	0.091	ITM	3.7%	3.25	149	51%
CFPT2306	0.6%	1720	210,800	0.356	ITM	1.1%	6.66	14	82%
CFPT2307	-2.6%	1870	206,100	0.379	ITM	3.5%	5.43	72	47%
CFPT2308	-12.0%	1610	9,300	0.015	ITM	2.3%	6.23	65	37%
CFPT2309	0.9%	2350	17,400	0.038	ITM	8.8%	3.90	168	50%
CFPT2310	-7.3%	2420	114,600	0.258	ITM	14.3%	3.36	259	49%
CFPT2311	2.2%	910	226,600	0.201	ITM	8.0%	6.21	119	37%
CFPT2312	19.3%	2040	100	0	OTM	#N/A		87	
CFPT2313	2.1%	1430	124,700	0.173	OTM	26.0%	2.86	263	54%
CFPT2314	2.1%	1960	100,300	0.192	OTM	31.9%	2.36	416	55%
CHDB2302	5.0%	630	161,200	0.097	ITM	#N/A		3	
CHDB2303	1.7%	590	80,000	0.043	ITM	#N/A		35	
CHDB2304	1.2%	850	300	0	ITM	#N/A		126	
CHDB2305	-1.3%	740	44,800	0.029	ITM	12.6%	4.29	98	62%
CHDB2306	2.0%	1020	10,000	0.009	OTM	22.4%	2.90	219	63%
CHPG2307	-4.3%	1100	466,000	0.488	ITM			43	
CHPG2309	2.1%	1450	231,500	0.333	ITM			186	
CHPG2311	-3.6%	1340	148,800	0.194	ITM			11	
CHPG2312	-3.2%	900	305,700	0.251	ITM			43	
CHPG2313	-4.0%	1200	431,200	0.524	ITM			102	
CHPG2314	-0.3%	2960	67,300	0.189	ITM			101	
CHPG2315	0.0%	1690	200	0	OTM			217	
CHPG2316	-2.6%	1120	100	0	OTM			308	
CHPG2317	-2.8%	690	88,800	0.057	OTM	11.2%	5.25	98	50%
CHPG2318	0.0%	590	48,500	0.025	OTM	18.5%	4.40	127	52%
CHPG2319	-6.0%	790	14,200	0.01	OTM	24.8%	3.49	219	51%
CHPG2320	-9.7%	560	133,900	0.066	OTM	5.5%	11.30	28	45%
CHPG2321	-2.9%	1700	129,700	0.217	ITM	11.1%	3.77	149	57%
CHPG2322	-7.8%	1890	160,100	0.297	OTM	26.8%	3.04	240	55%
CHPG2323	-10.0%	270	707,700	0.183	ITM	1.6%	16.81	14	37%
CHPG2324	-2.1%	470	2,533,100	1.127	ITM	4.6%	8.86	46	40%
CHPG2325	-2.4%	400	2,473,300	0.925	OTM	9.2%	7.86	72	40%
CHPG2326	-5.4%	700	688,400	0.468	OTM	13.7%	5.05	168	41%
CHPG2327	0.0%	0	-	0	OTM	8.8%		65	0%
CHPG2328	-9.4%	1540	2,100	0.003	OTM	18.5%	4.05	168	50%
CHPG2329	-6.9%	2010	25,000	0.05	OTM	23.9%	3.24	259	51%
CHPG2330	0.0%	460	91,500	0.042	OTM	21.5%	5.26	119	46%
CHPG2331	-2.3%	840	24,800	0.02	OTM	24.0%	2.95	324	52%
CHPG2332	-3.4%	850	700	0	OTM	26.1%	2.85	357	51%
CHPG2333	-5.5%	860	200	0	OTM	28.2%	2.75	385	51%
CHPG2334	-2.9%	670	287,400	0.188	OTM	30.8%	2.60	416	52%
CHPG2335	-6.3%	740	131,000	0.089	OTM	12.8%	4.61	77	64%
CHPG2336	-6.8%	1100	100	0	OTM	22.0%	2.98	168	67%
CHPG2337	1.7%	1200	100	0	OTM	29.3%	2.45	228	67%
CHPG2338	-3.9%	1460	7,700	0.01	OTM	34.5%	2.15	322	67%
CHPG2339	1.4%	4260	100	0	OTM	45.4%	1.55	413	84%
CMBB2305	3.8%	550	3,100	0.001	ITM	#N/A		43	
CMBB2306	3.1%	1640	290,000	0.441	ITM	#N/A		186	
CMBB2307	0.0%	150	160,600	0.02	ATM	3.3%	15.66	14	47%
CMBB2308	-9.1%	300	356,500	0.104	OTM	9.4%	7.18	72	43%
CMBB2309	-4.0%	480	463,400	0.218	OTM	16.2%	4.56	168	45%
CMBB2310	-16.7%	500	6,900	0.003	OTM	11.1%	7.09	65	45%

CMBB2311	0.0%	0	-	0	OTM	5.6%		168	0%
CMBB2312	0.0%	1310	600	0	OTM	22.9%	3.35	259	49%
CMBB2313	-2.4%	410	59,000	0.023	OTM	21.2%	5.56	119	43%
CMBB2314	-1.4%	680	27,000	0.018	OTM	26.2%	3.00	263	53%
CMBB2315	-1.1%	930	7,900	0.007	OTM	31.8%	2.48	416	54%
CMBB2316	0.0%	850	100	0	ITM	47.2%	1.24	168	186%
CMSN2302	1.2%	1630	21,200	0.034	OTM	#N/A		186	
CMSN2304	100.0%	40	91,800	0.002	OTM	#N/A		11	
CMSN2305	-5.0%	380	10,600	0.003	OTM	#N/A		102	
CMSN2306	-12.5%	280	223,300	0.059	OTM	30.2%	2.99	98	58%
CMSN2307	-1.5%	650	200	0	OTM	40.7%	2.25	219	61%
CMSN2308	0.0%	30	92,400	0.001	OTM	26.2%	0.03	14	82%
CMSN2309	-15.4%	110	1,757,500	0.168	OTM	35.0%	2.91	72	52%
CMSN2310	0.0%	170	256,200	0.034	OTM	32.6%	2.11	65	59%
CMSN2311	-2.9%	660	475,300	0.299	OTM	47.5%	2.36	259	55%
CMSN2312	0.0%	170	21,100	0.003	OTM	#N/A		87	
CMSN2313	-8.0%	810	269,400	0.228	OTM	38.5%	2.71	324	52%
CMSN2314	-4.7%	410	100	0	OTM	30.7%	1.67	77	77%
CMSN2315	5.3%	600	100	0	OTM	38.4%	2.05	168	66%
CMSN2316	3.0%	1360	100	0	OTM	53.4%	1.36	322	80%
CMSN2317	3.5%	2080	100	0	OTM	62.7%	1.18	413	84%
CMWG2304	2.3%	450	126,900	0.052	ITM			43	
CMWG2305	-2.2%	2200	608,800	1.341	ITM			186	
CMWG2306	-33.3%	20	835,200	0.015	OTM	23.7%	0.19	14	78%
CMWG2307	-4.3%	220	29,600	0.006	OTM	27.6%	2.93	72	64%
CMWG2308	-13.0%	200	429,600	0.087	OTM	30.7%	2.90	65	60%
CMWG2309	2.4%	430	47,000	0.02	OTM	38.5%	3.35	168	53%
CMWG2310	1.3%	780	121,800	0.087	OTM	44.0%	2.59	259	56%
CMWG2311	-7.1%	260	455,000	0.094	OTM	#N/A		87	
CMWG2312	-3.7%	780	20,700	0.015	OTM	43.9%	2.29	157	60%
CMWG2313	-8.5%	750	274,500	0.212	OTM	34.4%	3.13	263	52%
CMWG2314	-4.5%	630	675,700	0.43	OTM	43.8%	2.50	416	53%
CMWG2315	-1.5%	670	400	0	OTM	53.6%	0.90	168	148%
CMWG2316	0.0%	960	10,000	0.009	OTM	32.6%	2.85	277	56%
CNVL2302	-58.3%	50	584,600	0.031	OTM	#N/A		3	
CNVL2303	-3.7%	790	6,700	0.004	OTM	#N/A		126	
CNVL2304	-1.8%	540	112,400	0.048	ITM	9.4%	6.32	36	95%
CNVL2305	2.2%	1380	1,000	0.001	OTM	39.0%	1.36	219	117%
CPDR2302	-4.1%	2360	71,600	0.169	ITM	#N/A		3	
CPDR2303	1.2%	2510	274,100	0.675	ITM	#N/A		126	
CPDR2304	0.4%	2620	823,900	2.154	ITM	-0.1%		36	0%
CPDR2305	0.7%	2770	204,100	0.56	ITM	9.8%		219	77%
CPOW2302	-50.0%	10	251,000	0.002	OTM			3	
CPOW2303	-14.3%	60	23,500	0.001	OTM			35	
CPOW2304	-5.6%	170	7,200	0.001	OTM			126	
CPOW2305	0.0%	190	105,100	0.017	OTM	32.0%		98	54%
CPOW2306	2.4%	430	30,200	0.012	OTM	44.7%		219	56%
CPOW2307	-14.3%	60	548,100	0.031	OTM	16.9%		28	51%
CPOW2308	0.0%	340	732,100	0.242	OTM	17.6%		149	60%
CPOW2309	0.0%	400	14,900	0.005	OTM	31.3%		179	50%
CPOW2310	2.6%	390	6,000	0.002	OTM	23.5%		65	56%
CPOW2311	6.7%	160	28,600	0.003	OTM	#N/A		87	
CPOW2312	-5.9%	640	24,000	0.014	OTM	15.9%		77	71%
CPOW2313	-2.6%	1120	100	0	OTM	29.9%		228	71%
CPOW2314	-2.1%	1370	100	0	OTM	36.1%		322	72%
CPOW2315	-4.9%	1560	100	0	OTM	42.3%		413	72%
CSHB2301	-3.2%	910	75,300	0.063	OTM	17.4%		77	92%
CSHB2302	1.6%	1300	100	0	OTM	30.3%		168	95%
CSHB2303	1.4%	1500	100	0	OTM	37.0%		227	95%
CSHB2304	1.2%	860	100	0	OTM	42.6%		228	129%
CSHB2305	0.0%	900	16,700	0.014	OTM	52.3%		322	119%
CSHB2306	-1.5%	2020	100	0	OTM	50.2%		413	95%

CSTB2305	-6.3%	450	1,153,800	0.494	ITM			43	
CSTB2306	4.1%	2300	87,200	0.187	OTM			186	
CSTB2308	-17.1%	340	1,097,800	0.355	ITM			11	
CSTB2309	-14.3%	300	498,900	0.144	OTM			43	
CSTB2310	9.8%	670	387,100	0.211	OTM			102	
CSTB2311	-5.5%	1040	8,700	0.008	ITM			10	
CSTB2312	-6.0%	790	200	0	OTM			217	
CSTB2313	-3.3%	870	8,000	0.006	OTM			308	
CSTB2314	-6.4%	440	10,000	0.004	OTM	17.9%	4.99	98	54%
CSTB2315	-4.3%	450	50,500	0.021	OTM	25.3%	3.97	127	57%
CSTB2316	-7.6%	610	10,300	0.005	OTM	34.9%	3.10	219	57%
CSTB2317	-19.1%	380	134,400	0.049	OTM	6.6%	11.05	28	47%
CSTB2318	-2.5%	770	134,600	0.101	OTM	20.1%	4.36	179	48%
CSTB2319	-13.6%	700	100	0	ITM	14.0%	3.23	149	69%
CSTB2320	-20.0%	320	2,390,000	0.748	ITM	2.0%	15.00	14	43%
CSTB2321	-1.3%	760	1,293,300	0.931	ITM	9.7%	5.49	72	55%
CSTB2322	-2.3%	1270	62,600	0.079	OTM	20.1%	3.14	168	66%
CSTB2323	-13.3%	780	201,600	0.14	ITM	10.0%	5.33	65	60%
CSTB2324	-5.2%	1280	2,300	0.002	OTM	23.7%	2.84	168	72%
CSTB2325	1.9%	1620	1,100	0.001	OTM	30.1%	2.34	259	72%
CSTB2326	-9.0%	1620	100,300	0.162	OTM	24.1%	3.59	157	58%
CSTB2327	-7.2%	770	2,173,900	1.68	OTM	25.4%	3.17	263	54%
CSTB2328	-5.1%	750	145,300	0.108	OTM	33.6%	2.55	416	55%
CSTB2329	-9.7%	650	61,500	0.035	OTM	18.1%	4.10	77	68%
CSTB2330	-12.9%	880	5,000	0.004	OTM	28.5%	3.02	168	64%
CSTB2331	-10.3%	780	34,000	0.025	OTM	33.2%	2.81	228	61%
CSTB2332	-5.7%	990	23,100	0.022	OTM	39.9%	0.52	322	174%
CSTB2333	-0.9%	4250	100	0	OTM	52.8%	1.50	413	83%
CSTB2334	-3.7%	2900	265,300	0.763	ITM	22.3%	2.33	277	74%
CTCB2302	0.5%	2110	178,500	0.348	ITM	#N/A		186	
CTCB2303	-27.3%	80	1,565,800	0.087	OTM	9.1%	11.02	14	52%
CTCB2304	-8.1%	340	1,290,600	0.381	OTM	15.7%	6.63	72	47%
CTCB2305	-19.4%	580	20,100	0.011	OTM	10.7%	6.24	65	51%
CTCB2306	7.3%	1170	8,300	0.008	OTM	18.3%	3.52	168	58%
CTCB2307	4.3%	1220	1,100	0.001	OTM	25.4%	3.06	259	54%
CTCB2308	0.0%	0	-	0	OTM	19.4%		119	1%
CTCB2309	0.0%	0	-	0	OTM	12.9%		310	0%
CTCB2310	-1.6%	630	146,200	0.091	OTM	29.2%	2.91	324	52%
CTPB2303	-2.9%	330	54,400	0.017	ITM	#N/A		43	
CTPB2304	-9.2%	790	2,000	0.001	OTM	28.2%		168	80%
CTPB2305	-4.2%	910	100	0	OTM	33.6%		228	79%
CTPB2306	1.3%	2280	4,600	0.01	OTM	42.1%		322	83%
CVHM2302	-2.8%	1060	201,000	0.209	OTM	#N/A		186	
CVHM2304	-33.3%	20	149,800	0.002	OTM	#N/A		11	
CVHM2305	0.0%	170	13,300	0.002	OTM	#N/A		102	
CVHM2306	-3.4%	280	700	0	OTM	61.5%	0.12	98	93%
CVHM2307	63.3%	490	300	0	OTM	71.0%	0.52	219	79%
CVHM2308	0.0%	10	496,600	0.005	OTM	56.8%	0.00	14	126%
CVHM2309	0.0%	60	1,002,000	0.062	OTM	60.4%	0.09	72	71%
CVHM2310	-11.1%	80	234,300	0.017	OTM	52.5%	0.19	65	66%
CVHM2311	40.4%	660	49,900	0.019	OTM	63.8%	1.09	259	64%
CVHM2312	6.9%	310	198,500	0.059	OTM	47.8%	1.95	168	54%
CVHM2313	-11.5%	460	2,685,000	1.315	OTM	40.2%	2.59	324	52%
CVHM2314	-4.9%	390	13,800	0.005	OTM	33.5%	1.02	77	89%
CVHM2315	0.0%	560	28,500	0.014	OTM	42.2%	1.39	168	76%
CVHM2316	-9.2%	690	78,200	0.054	OTM	45.7%	1.48	228	73%
CVHM2317	1.1%	910	100	0	OTM	53.1%	1.36	322	75%
CVHM2318	2.3%	1810	100	0	OTM	60.5%	1.22	413	77%
CVIB2302	-7.1%	1310	20,300	0.026	OTM	#N/A		186	
CVIB2303	0.0%	80	100,000	0.006	OTM	9.6%		14	63%
CVIB2304	-4.7%	820	35,100	0.028	OTM	22.5%		263	54%
CVIB2305	-4.7%	610	3,400	0.002	OTM	35.1%		416	54%

CVIB2306	-6.4%	2060	238,300	0.489	ITM	11.2%		277	43%
CVIC2302	0.0%	10	464,500	0.004	OTM			3	
CVIC2303	30.8%	340	5,400	0.001	OTM			35	
CVIC2304	5.3%	400	40,800	0.014	OTM			126	
CVIC2305	60.0%	400	600	0	OTM	50.6%	0.23	98	93%
CVIC2306	0.0%	850	51,100	0.038	OTM	61.6%	0.57	219	90%
CVIC2307	0.0%	40	511,200	0.024	OTM	37.8%	0.00	14	122%
CVIC2308	-8.6%	530	1,390,200	0.716	OTM	29.5%	2.96	263	51%
CVIC2309	-11.1%	560	348,600	0.193	OTM	34.9%	2.67	324	51%
CVIC2310									85%
CVIC2311	0.0%	860	100	0	OTM	34.1%	1.19	105	92%
CVIC2312	-1.8%	1080	100	0	OTM	42.7%	1.38	228	85%
CVIC2313	-10.3%	2690	25,000	0.067	OTM	50.5%	1.24	322	86%
CVIC2314	-21.6%	290	109,100	0.032	OTM	59.3%	1.07	413	92%
CVNM2303	-6.0%	790	140,300	0.109	ITM	#N/A		11	
CVNM2304									
CVNM2305	-0.9%	1050	183,200	0.181	OTM	11.8%	5.34	98	49%
CVNM2306	-25.0%	60	406,800	0.02	OTM	20.3%	3.42	219	51%
CVNM2307	-4.3%	1120	344,400	0.378	OTM	8.9%	9.96	14	45%
CVNM2308	-62.1%	110	112,100	0.02	ITM	12.5%	4.59	168	44%
CVNM2309	-3.4%	860	8,400	0.007	OTM	#N/A		87	
CVNM2310									50%
CVNM2311	-24.4%	340	119,400	0.04	OTM	33.6%	2.49	416	51%
CVNM2312	-6.1%	620	2,000	0.001	OTM	20.3%	3.52	77	55%
CVNM2313	0.0%	1300	100	0	OTM	30.1%	2.51	168	57%
CVNM2314	-3.5%	3820	100	0	OTM	40.4%	2.00	322	59%
CVNM2315	0.0%	280	648,900	0.174	OTM	50.3%	1.47	413	69%
CVPB2304									
CVPB2305	-1.4%	680	635,700	0.431	ITM	14.0%	3.21	149	69%
CVPB2306	-10.0%	90	3,388,000	0.159	OTM	9.5%	6.33	28	76%
CVPB2307	-3.8%	250	1,702,100	0.393	OTM	12.1%	5.29	14	75%
CVPB2308	-2.2%	450	594,700	0.263	OTM	17.9%	5.89	72	54%
CVPB2309	10.8%	720	600	0	OTM	24.6%	4.18	168	52%
CVPB2310									66%
CVPB2311	0.0%	1950	1,000	0.001	OTM	21.3%	3.19	168	65%
CVPB2312	0.0%	320	4,100	0.001	OTM	27.7%	2.62	259	65%
CVPB2313	3.2%	640	80,800	0.05	OTM	#N/A		87	
CVPB2314	-3.3%	590	427,700	0.236	OTM	36.2%	2.87	263	58%
CVPB2315	3.0%	680	100	0	OTM	43.8%	2.39	416	58%
CVPB2316									88%
CVPB2317	3.2%	980	100	0	OTM	38.5%	2.30	228	70%
CVPB2318	1.0%	3020	100	0	OTM	46.1%	1.92	322	73%
CVPB2319	-3.1%	1260	25,700	0.033	OTM	59.8%	1.32	413	91%

Nguồn: FiinPro, YSVN

Premium = (Giá thực hiện + Giá chứng quyền x Tỷ lệ chuyển đổi) - Giá hiện tại của CKCS (Chênh lệch giữa Giá hòa vốn và giá hiện tại của CKCS).
 Đòn bẩy (Effective gearing) càng cao thì độ biến động theo CKCS càng lớn.
 Để hạn chế rủi ro, NĐT nên lựa chọn những Chứng quyền đang có Trạng thái tiền dương (ITM), có Tỷ lệ Premium hoặc Độ biến động ngầm định thấp.
 Ngoài ra, NĐT cũng nên ưu tiên giao dịch các Chứng quyền có Số phiên còn lại (thời gian tới khi đáo hạn) cao (trên 02 tuần) để hạn chế rủi ro



BẢNG TỔNG HỢP KHUYẾN NGHỊ KỸ THUẬT CỔ PHIẾU CƠ SỞ

Mã	Giá khuyến nghị	Giá hiện tại	Xu hướng ngắn hạn	Xu hướng trung hạn	Mức mục tiêu ngắn hạn	Upside ngắn hạn so với giá hiện tại	Mức cắt lỗ ngắn hạn	Reward/Risk
CTD	55.00	62.50	TĂNG	TĂNG	62.82	1%	56.94	(4.03)
DPM	32.85	32.90	TĂNG	GIẢM	36.48	11%	30.88	1.85
FPT	92.60	90.70	TĂNG	GIẢM	103.91	15%	88.39	2.69
HDB	17.75	18.70	TĂNG	TĂNG	19.08	2%	18.17	(3.14)
HPG	25.25	26.65	TĂNG	GIẢM	29.15	9%	25.61	(10.94)
MBB	17.95	18.00	TĂNG	GIẢM	20.14	12%	17.79	14.13
MSN	63.90	63.60	TĂNG	GIẢM	72.30	14%	61.32	3.26
MWG	40.30	40.55	TĂNG	GIẢM	46.04	14%	38.07	2.57
NVL	14.55	16.20	TĂNG	GIẢM	16.59	2%	14.86	(6.52)
PNJ	76.60	79.00	TĂNG	GIẢM	86.27	9%	76.08	18.60
REE	57.00	57.80	TĂNG	GIẢM	65.26	13%	55.08	4.30
STB	29.45	29.20	TĂNG	GIẢM	33.56	15%	28.35	3.73
TCB	31.00	31.00	TĂNG	GIẢM	33.44	8%	30.00	2.45
VHM		38.95	GIẢM	GIẢM			42.18	-
VIC		42.70	GIẢM	GIẢM			44.82	-
VJC	104.90	105.70	TĂNG	GIẢM	113.01	7%	103.70	6.78
VNM	70.90	69.30	TĂNG	GIẢM	78.33	13%	68.20	2.75
VPB	21.35	19.50	TĂNG	GIẢM	24.95	28%	19.03	1.55
VRE	24.40	22.55	GIẢM	GIẢM	26.65	18%	24.72	(6.97)

Nguồn: YSVN

ĐỘ BIẾN ĐỘNG NGẪM ĐỊNH CỦA CHỨNG QUYỀN VS. ĐỘ BIẾN ĐỘNG QUÁ KHỨ CỦA CKCS

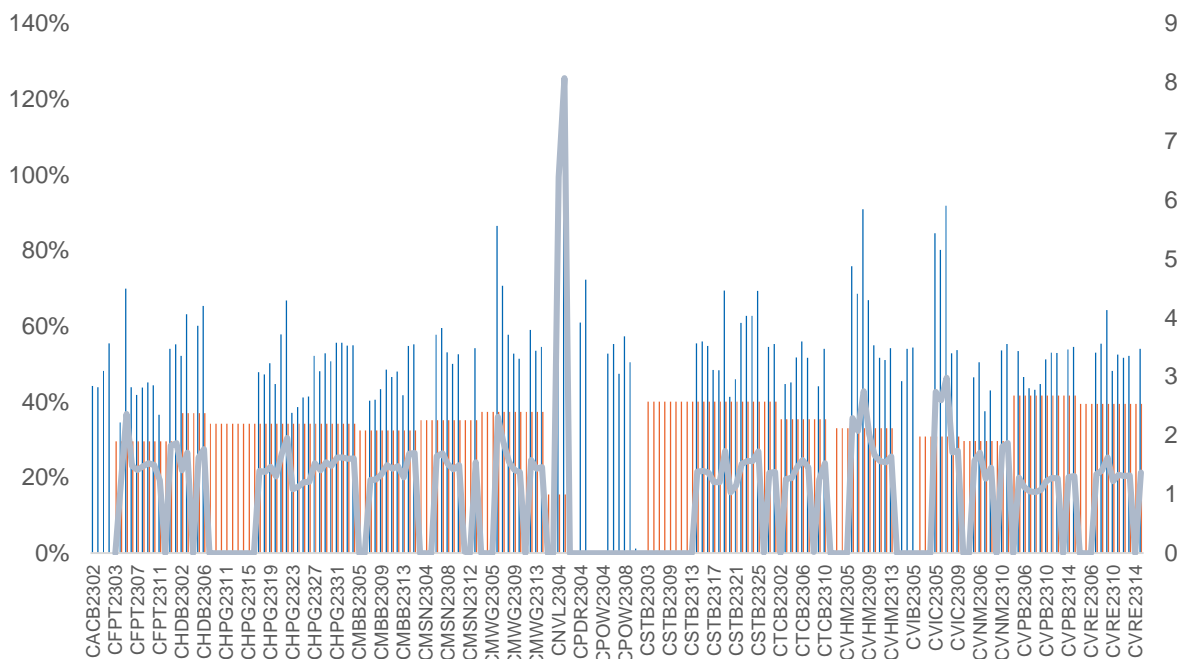

Nguồn: YSVN

(*) Cột màu cam là Độ biến động quá khứ của cổ phiếu cơ sở; Cột màu xanh là Độ biến động ngẫum định của CW; Đường trend line màu xanh là tỷ lệ Độ biến động ngẫum định/Độ biến động lịch sử.

(*) NĐT có thể sử dụng “Độ biến động ngẫum định” để so sánh các chứng quyền có cùng chứng khoán cơ sở. Độ biến động ngẫum định càng lớn thì kỳ vọng về mức độ biến động giá của CKCS càng cao (hay nói cách khác, Độ biến động ngẫum định càng lớn thì chứng quyền càng đắt).

THÔNG TIN CHỨNG QUYỀN

Mã chứng quyền	TCPH	Thời hạn	Tỷ lệ chuyển đổi	Giá phát hành	Khối lượng phát hành	Giá thực hiện	Ngày giao dịch cuối cùng
CACB2302	SSI	4 tháng	4.00000 : 1	1,000	15,000,000	22,000	01/12/2023
CACB2303	SSI	6 tháng	4.00000 : 1	1,000	15,000,000	22,500	29/01/2024
CFPT2214	HCM	11 tháng	8.49830 : 1	1,900	7,000,000	64,588	30/10/2023
CFPT2303	ACBS	9 tháng	8.49830 : 1	1,510	8,000,000	73,085	07/11/2023
CFPT2304	VND	5 tháng	9.88440 : 1	2,700	10,000,000	71,168	15/12/2023
CFPT2305	VND	10 tháng	9.88440 : 1	4,000	2,000,000	67,214	15/04/2024
CFPT2306	SSI	4 tháng	7.90750 : 1	1,700	10,000,000	78,087	01/12/2023
CFPT2307	SSI	6 tháng	7.90750 : 1	1,900	10,000,000	79,075	29/01/2024
CFPT2308	HCM	6 tháng	7.90750 : 1	1,400	7,000,000	80,064	22/01/2024
CFPT2309	HCM	9 tháng	7.90750 : 1	2,000	5,000,000	80,064	03/05/2024
CFPT2310	HCM	12 tháng	7.90750 : 1	2,000	5,000,000	84,512	02/08/2024
CHDB2301	KISVN	6 tháng	3.48150 : 1	1,000	3,000,000	16,827	27/10/2023
CHDB2302	KISVN	5 tháng	3.48150 : 1	1,000	2,000,000	16,536	21/11/2023
CHDB2303	KISVN	6 tháng	3.48150 : 1	1,000	2,000,000	17,504	22/12/2023
CHDB2304	KISVN	9 tháng	3.48150 : 1	1,100	2,000,000	18,277	22/03/2024
CHDB2305	KISVN	8 tháng	3.48150 : 1	1,100	2,000,000	18,471	23/02/2024
CHDB2306	KISVN	12 tháng	3.48150 : 1	1,200	2,000,000	19,341	24/06/2024
CHPG2227	HCM	11 tháng	2.00000 : 1	2,400	15,000,000	20,500	30/10/2023
CHPG2306	ACBS	9 tháng	3.00000 : 1	1,380	24,000,000	20,000	07/11/2023
CHPG2307	KISVN	8 tháng	4.00000 : 1	1,000	8,000,000	22,666	29/12/2023
CHPG2308	KISVN	6 tháng	4.00000 : 1	1,000	8,000,000	22,111	27/10/2023
CHPG2309	ACBS	12 tháng	3.00000 : 1	1,200	18,000,000	24,000	22/05/2024
CHPG2311	KISVN	7 tháng	4.00000 : 1	1,100	8,000,000	21,234	29/11/2023
CHPG2312	KISVN	8 tháng	4.00000 : 1	1,000	8,000,000	23,777	29/12/2023
CHPG2313	KISVN	10 tháng	4.00000 : 1	1,100	8,000,000	23,333	28/02/2024
CHPG2314	PHS	9 tháng	2.00000 : 1	1,500	3,000,000	21,450	27/02/2024
CHPG2315	KISVN	12 tháng	4.00000 : 1	1,400	3,000,000	27,777	21/06/2024
CHPG2316	KISVN	16 tháng	4.00000 : 1	1,500	3,000,000	28,888	20/09/2024
CHPG2317	KISVN	8 tháng	4.00000 : 1	1,200	3,000,000	26,888	23/02/2024
CHPG2318	KISVN	9 tháng	4.00000 : 1	1,200	3,000,000	29,222	22/03/2024
CHPG2319	KISVN	12 tháng	4.00000 : 1	1,400	3,000,000	30,111	24/06/2024
CHPG2320	VND	5 tháng	2.00000 : 1	2,900	7,000,000	27,000	15/12/2023
CHPG2321	VND	10 tháng	3.00000 : 1	3,400	10,000,000	24,500	15/04/2024
CHPG2322	VND	13 tháng	2.00000 : 1	2,900	8,000,000	30,000	15/07/2024
CHPG2323	SSI	4 tháng	4.00000 : 1	1,100	30,000,000	26,000	01/12/2023
CHPG2324	SSI	5 tháng	4.00000 : 1	1,200	40,000,000	26,000	03/01/2024
CHPG2325	SSI	6 tháng	4.00000 : 1	1,100	30,000,000	27,500	29/01/2024
CHPG2326	SSI	9 tháng	4.00000 : 1	1,300	30,000,000	27,500	03/05/2024
CHPG2327	HCM	6 tháng	2.00000 : 1	2,200	10,000,000	29,000	22/01/2024
CHPG2328	HCM	9 tháng	2.00000 : 1	2,400	10,000,000	28,500	03/05/2024
CHPG2329	HCM	12 tháng	2.00000 : 1	2,800	10,000,000	29,000	02/08/2024
CHPG2330	ACBS	n.a	3.00000 : 1	-	n.a	31,000	15/03/2024
CMBB2215	HCM	11 tháng	1.69650 : 1	2,500	10,000,000	15,269	30/10/2023
CMBB2305	KISVN	8 tháng	8.48250 : 1	1,000	1,500,000	14,419	29/12/2023
CMBB2306	ACBS	12 tháng	1.69650 : 1	1,800	15,000,000	16,965	22/05/2024
CMBB2307	SSI	4 tháng	4.00000 : 1	1,000	35,000,000	18,000	01/12/2023
CMBB2308	SSI	6 tháng	4.00000 : 1	1,000	35,000,000	18,500	29/01/2024
CMBB2309	SSI	9 tháng	4.00000 : 1	1,000	35,000,000	19,000	03/05/2024
CMBB2310	HCM	6 tháng	2.00000 : 1	1,400	7,000,000	19,000	22/01/2024
CMBB2311	HCM	9 tháng	2.00000 : 1	1,700	7,000,000	19,000	03/05/2024
CMBB2312	HCM	12 tháng	2.00000 : 1	1,900	7,000,000	19,500	02/08/2024
CMBB2313	ACBS	n.a	2.00000 : 1	-	n.a	21,000	15/03/2024
CMSN2301	KISVN	6 tháng	10.00000 : 1	1,000	4,000,000	73,979	27/10/2023
CMSN2302	ACBS	12 tháng	6.00000 : 1	3,300	3,000,000	66,000	22/05/2024
CMSN2304	KISVN	7 tháng	10.00000 : 1	1,200	3,000,000	75,678	29/11/2023

CMSN2305	KISVN	10 tháng	10.00000 : 1	1,300	3,000,000	76,789	28/02/2024
CMSN2306	KISVN	8 tháng	10.00000 : 1	1,200	2,000,000	79,999	23/02/2024
CMSN2307	KISVN	12 tháng	10.00000 : 1	1,400	2,000,000	82,999	24/06/2024
CMSN2308	SSI	4 tháng	8.00000 : 1	2,000	15,000,000	80,000	01/12/2023
CMSN2309	SSI	6 tháng	8.00000 : 1	1,900	15,000,000	85,000	29/01/2024
CMSN2310	HCM	6 tháng	8.00000 : 1	1,700	7,000,000	83,000	22/01/2024
CMSN2311	HCM	12 tháng	8.00000 : 1	2,400	5,000,000	88,500	02/08/2024
CMSN2312	VCI	n.a	5.00000 : 1	-	n.a	98,100	13/02/2024
CMWG2215	HCM	11 tháng	9.90490 : 1	1,300	7,000,000	44,572	30/10/2023
CMWG2302	ACBS	9 tháng	5.94300 : 1	1,350	12,000,000	49,525	07/11/2023
CMWG2304	KISVN	8 tháng	19.80990 : 1	1,000	1,300,000	33,676	29/12/2023
CMWG2305	ACBS	12 tháng	3.96200 : 1	2,000	9,000,000	35,658	22/05/2024
CMWG2306	SSI	4 tháng	8.00000 : 1	1,000	20,000,000	50,000	01/12/2023
CMWG2307	SSI	6 tháng	8.00000 : 1	1,100	20,000,000	50,000	29/01/2024
CMWG2308	HCM	6 tháng	4.95250 : 1	1,800	10,000,000	52,001	22/01/2024
CMWG2309	HCM	9 tháng	5.00000 : 1	2,000	5,000,000	54,000	03/05/2024
CMWG2310	HCM	12 tháng	5.00000 : 1	2,400	5,000,000	54,500	02/08/2024
CMWG2311	VCI	n.a	3.00000 : 1	-	n.a	58,900	13/02/2024
CNVL2301	KISVN	6 tháng	4.00000 : 1	1,000	3,000,000	13,456	27/10/2023
CNVL2302	KISVN	5 tháng	4.00000 : 1	1,000	3,000,000	16,333	21/11/2023
CNVL2303	KISVN	9 tháng	4.00000 : 1	1,300	3,000,000	17,333	22/03/2024
CNVL2304	KISVN	6 tháng	4.00000 : 1	1,100	3,000,000	15,555	22/12/2023
CNVL2305	KISVN	12 tháng	4.00000 : 1	1,300	3,000,000	16,999	24/06/2024
CPDR2301	KISVN	6 tháng	4.00000 : 1	1,000	3,000,000	14,222	27/10/2023
CPDR2302	KISVN	5 tháng	4.00000 : 1	1,100	3,000,000	18,666	21/11/2023
CPDR2303	KISVN	9 tháng	4.00000 : 1	1,300	3,000,000	19,888	22/03/2024
CPDR2304	KISVN	6 tháng	4.00000 : 1	1,100	3,000,000	17,999	22/12/2023
CPDR2305	KISVN	12 tháng	4.00000 : 1	1,300	3,000,000	20,222	24/06/2024
CPOW2301	KISVN	6 tháng	2.00000 : 1	1,000	4,000,000	13,979	27/10/2023
CPOW2302	KISVN	5 tháng	2.00000 : 1	1,000	2,000,000	14,333	21/11/2023
CPOW2303	KISVN	6 tháng	2.00000 : 1	1,100	2,000,000	15,333	22/12/2023
CPOW2304	KISVN	9 tháng	2.00000 : 1	1,300	2,000,000	16,333	22/03/2024
CPOW2305	KISVN	8 tháng	2.00000 : 1	1,200	2,000,000	14,999	23/02/2024
CPOW2306	KISVN	12 tháng	2.00000 : 1	1,400	2,000,000	15,999	24/06/2024
CPOW2307	VND	5 tháng	2.00000 : 1	1,800	5,000,000	13,500	15/12/2023
CPOW2308	VND	10 tháng	5.00000 : 1	1,300	10,000,000	12,000	15/04/2024
CPOW2309	VND	11 tháng	2.00000 : 1	2,000	5,000,000	14,500	15/05/2024
CPOW2310	HCM	6 tháng	1.00000 : 1	2,000	5,000,000	14,000	22/01/2024
CPOW2311	VCI	n.a	1.00000 : 1	-	n.a	15,500	13/02/2024
CSTB2225	HCM	11 tháng	2.00000 : 1	2,900	10,000,000	20,500	30/10/2023
CSTB2303	ACBS	9 tháng	2.00000 : 1	4,500	10,000,000	22,000	07/11/2023
CSTB2304	KISVN	6 tháng	5.00000 : 1	1,000	8,000,000	28,666	27/10/2023
CSTB2305	KISVN	8 tháng	5.00000 : 1	1,000	8,000,000	29,111	29/12/2023
CSTB2306	ACBS	12 tháng	2.00000 : 1	2,600	13,000,000	30,000	22/05/2024
CSTB2308	KISVN	7 tháng	5.00000 : 1	1,100	8,000,000	27,799	29/11/2023
CSTB2309	KISVN	8 tháng	5.00000 : 1	1,000	8,000,000	30,555	29/12/2023
CSTB2310	KISVN	10 tháng	5.00000 : 1	1,200	8,000,000	30,333	28/02/2024
CSTB2311	PHS	6 tháng	2.00000 : 1	1,700	3,000,000	27,700	28/11/2023
CSTB2312	KISVN	12 tháng	5.00000 : 1	1,400	3,000,000	33,333	21/06/2024
CSTB2313	KISVN	16 tháng	5.00000 : 1	1,500	3,000,000	35,555	20/09/2024
CSTB2314	KISVN	8 tháng	5.00000 : 1	1,100	3,000,000	32,222	23/02/2024
CSTB2315	KISVN	9 tháng	5.00000 : 1	1,100	3,000,000	34,333	22/03/2024
CSTB2316	KISVN	12 tháng	5.00000 : 1	1,300	3,000,000	36,333	24/06/2024
CSTB2317	VND	5 tháng	3.00000 : 1	2,600	7,000,000	30,000	15/12/2023
CSTB2318	VND	11 tháng	4.00000 : 1	2,000	6,000,000	32,000	15/05/2024
CSTB2319	VND	10 tháng	9.00000 : 1	1,400	10,000,000	27,000	15/04/2024
CSTB2320	SSI	4 tháng	4.00000 : 1	1,100	35,000,000	28,500	01/12/2023
CSTB2321	SSI	6 tháng	4.00000 : 1	1,200	35,000,000	29,000	29/01/2024
CSTB2322	SSI	9 tháng	4.00000 : 1	1,400	35,000,000	30,000	03/05/2024
CSTB2323	HCM	6 tháng	4.00000 : 1	1,200	15,000,000	29,000	22/01/2024

CSTB2324	HCM	9 tháng	4.00000 : 1	1,200	10,000,000	31,000	03/05/2024
CSTB2325	HCM	12 tháng	4.00000 : 1	1,400	10,000,000	31,500	02/08/2024
CTCB2216	HCM	11 tháng	4.00000 : 1	1,800	10,000,000	27,500	30/10/2023
CTCB2302	ACBS	12 tháng	3.00000 : 1	3,100	9,900,000	27,000	22/05/2024
CTCB2303	SSI	4 tháng	4.00000 : 1	1,200	20,000,000	33,500	01/12/2023
CTCB2304	SSI	6 tháng	4.00000 : 1	1,300	20,000,000	34,500	29/01/2024
CTCB2305	HCM	6 tháng	4.00000 : 1	1,400	7,000,000	32,000	22/01/2024
CTCB2306	HCM	9 tháng	4.00000 : 1	1,900	7,000,000	32,000	03/05/2024
CTCB2307	HCM	12 tháng	4.00000 : 1	2,000	7,000,000	34,000	02/08/2024
CTCB2308	ACBS	n.a	3.00000 : 1	-	n.a	37,000	15/03/2024
CTPB2303	KISVN	8 tháng	7.18750 : 1	1,000	2,000,000	15,812	29/12/2023
CVHM2220	HCM	11 tháng	5.00000 : 1	3,000	7,000,000	58,000	30/10/2023
CVHM2301	KISVN	6 tháng	8.00000 : 1	1,000	4,000,000	56,879	27/10/2023
CVHM2302	ACBS	12 tháng	4.00000 : 1	3,800	8,000,000	50,000	22/05/2024
CVHM2304	KISVN	9 tháng	8.00000 : 1	1,100	4,000,000	53,555	29/11/2023
CVHM2305	KISVN	11 tháng	8.00000 : 1	1,200	4,000,000	57,777	28/02/2024
CVHM2306	KISVN	6 tháng	8.00000 : 1	1,100	2,000,000	60,666	23/02/2024
CVHM2307	KISVN	12 tháng	8.00000 : 1	1,300	2,000,000	62,666	24/06/2024
CVHM2308	SSI	12 tháng	8.00000 : 1	1,100	15,000,000	61,000	01/12/2023
CVHM2309	SSI	9 tháng	8.00000 : 1	1,300	15,000,000	62,000	29/01/2024
CVHM2310	HCM	11 tháng	5.00000 : 1	2,000	7,000,000	59,000	22/01/2024
CVHM2311	HCM	6 tháng	5.00000 : 1	2,800	7,000,000	60,500	02/08/2024
CVHM2312	HCM	12 tháng	5.00000 : 1	2,800	7,000,000	56,000	03/05/2024
CVIB2302	ACBS	9 tháng	1.66520 : 1	2,000	9,000,000	19,150	22/05/2024
CVIB2303	SSI	11 tháng	4.00000 : 1	1,000	20,000,000	20,500	01/12/2023
CVIC2301	KISVN	6 tháng	8.00000 : 1	1,000	4,000,000	53,979	27/10/2023
CVIC2302	KISVN	12 tháng	8.00000 : 1	1,000	3,000,000	55,666	21/11/2023
CVIC2303	KISVN	12 tháng	8.00000 : 1	1,100	3,000,000	57,777	22/12/2023
CVIC2304	KISVN	9 tháng	8.00000 : 1	1,200	3,000,000	59,888	22/03/2024
CVIC2305	KISVN	11 tháng	8.00000 : 1	1,100	2,000,000	61,111	23/02/2024
CVIC2306	KISVN	6 tháng	8.00000 : 1	1,300	2,000,000	62,222	24/06/2024
CVIC2307	SSI	12 tháng	8.00000 : 1	1,000	15,000,000	58,500	01/12/2023
CVNM2301	KISVN	9 tháng	9.68460 : 1	1,000	3,000,000	66,715	27/10/2023
CVNM2303	KISVN	6 tháng	9.68460 : 1	1,000	3,000,000	67,791	29/11/2023
CVNM2304	KISVN	12 tháng	9.68460 : 1	1,200	3,000,000	68,760	28/02/2024
CVNM2305	KISVN	12 tháng	9.68460 : 1	1,100	2,000,000	71,020	23/02/2024
CVNM2306	KISVN	9 tháng	9.68460 : 1	1,300	2,000,000	73,172	24/06/2024
CVNM2307	SSI	11 tháng	8.00000 : 1	1,100	12,000,000	75,000	01/12/2023
CVNM2308	HCM	6 tháng	8.00000 : 1	1,800	5,000,000	69,000	03/05/2024
CVNM2309	VCI	n.a	5.00000 : 1	-	n.a	82,000	13/02/2024
CVPB2304	KISVN	6 tháng	16.00000 : 1	1,000	2,400,000	16,999	29/12/2023
CVPB2305	VND	12 tháng	3.00000 : 1	2,900	10,000,000	18,000	15/04/2024
CVPB2306	VND	12 tháng	2.00000 : 1	2,800	5,000,000	20,000	15/12/2023
CVPB2307	SSI	9 tháng	4.00000 : 1	1,000	35,000,000	21,500	01/12/2023
CVPB2308	SSI	11 tháng	4.00000 : 1	1,000	35,000,000	22,000	29/01/2024
CVPB2309	SSI	6 tháng	4.00000 : 1	1,100	35,000,000	22,500	03/05/2024
CVPB2310	HCM	12 tháng	2.00000 : 1	1,800	10,000,000	21,500	22/01/2024
CVPB2311	HCM	12 tháng	2.00000 : 1	2,500	7,000,000	20,500	03/05/2024
CVPB2312	HCM	9 tháng	2.00000 : 1	2,700	7,000,000	21,000	02/08/2024
CVPB2313	VCI	n.a	2.00000 : 1	-	n.a	24,200	13/02/2024
CVRE2221	HCM	12 tháng	4.00000 : 1	2,100	7,000,000	32,500	30/10/2023

Nguồn: FiinPro, YSVN

THÔNG TIN LIÊN HỆ

Phòng phân tích khối khách hàng cá nhân

+84 28 3622 6868 ext 3826

research.re@yuanta.com.vn

Appendix A: Important Disclosures

Analyst Certification

Each research analyst primarily responsible for the content of this research report, in whole or in part, certifies that with respect to each security or issuer that the analyst covered in this report: (1) all of the views expressed accurately reflect his or her personal views about those securities or issuers; and (2) no part of his or her compensation was, is, or will be, directly or indirectly, related to the specific recommendations or views expressed by that research analyst in the research report.

Ratings Definitions

BUY: We have a positive outlook on the stock based on our expected absolute or relative return over the investment period. Our thesis is based on our analysis of the company's outlook, financial performance, catalysts, valuation and risk profile. We recommend investors add to their position.

HOLD-Outperform: In our view, the stock's fundamentals are relatively more attractive than peers at the current price. Our thesis is based on our analysis of the company's outlook, financial performance, catalysts, valuation and risk profile.

HOLD-Underperform: In our view, the stock's fundamentals are relatively less attractive than peers at the current price. Our thesis is based on our analysis of the company's outlook, financial performance, catalysts, valuation and risk profile.

SELL: We have a negative outlook on the stock based on our expected absolute or relative return over the investment period. Our thesis is based on our analysis of the company's outlook, financial performance, catalysts, valuation and risk profile. We recommend investors reduce their position.

Under Review: We actively follow the company, although our estimates, rating and target price are under review.

Restricted: The rating and target price have been suspended temporarily to comply with applicable regulations and/or Yuanta policies.

Note: Yuanta research coverage with a Target Price is based on an investment period of 12 months. Greater China Discovery Series coverage does not have a formal 12 months Target Price and the recommendation is based on an investment period specified by the analyst in the report.

Global Disclaimer

© 2018 Yuanta. All rights reserved. The information in this report has been compiled from sources we believe to be reliable, but we do not hold ourselves responsible for its completeness or accuracy. It is not an offer to sell or solicitation of an offer to buy any securities. All opinions and estimates included in this report constitute our judgment as of this date and are subject to change without notice.

This report provides general information only. Neither the information nor any opinion expressed herein constitutes an offer or invitation to make an offer to buy or sell securities or other investments. This material is prepared for general circulation to clients and is not intended to provide tailored investment advice and does not take into account the individual financial situation and objectives of any specific person who may receive this report. Investors should seek financial advice regarding the appropriateness of investing in any securities, investments or investment strategies discussed or recommended in this report. The information contained in this report has been compiled from sources believed to be reliable but no representation or warranty, express or implied, is made as to its accuracy, completeness or correctness. This report is not (and should not be construed as) a solicitation to act as securities broker or dealer in any jurisdiction by any person or company that is not legally permitted to carry on such business in that jurisdiction.

Yuanta research is distributed in the United States only to Major U.S. Institutional Investors (as defined in Rule 15a-6 under the Securities Exchange Act of 1934, as amended and SEC staff interpretations thereof). All transactions by a US person in the securities mentioned in this report must be effected through a registered broker-dealer under Section 15 of the Securities Exchange Act of 1934, as amended. Yuanta research is distributed in Taiwan by Yuanta Securities Investment Consulting. Yuanta research is distributed in Hong Kong by Yuanta Securities (Hong Kong) Co. Limited, which is licensed in Hong Kong by the Securities and Futures Commission for regulated activities, including Type 4 regulated activity (advising on securities). In Hong Kong, this research report may not be redistributed, retransmitted or disclosed, in whole or in part or any form or manner, without the express written.