

Thị trường chứng quyền tiếp tục có diễn biến tiêu cực với hàng loạt các chứng quyền đóng cửa giảm điểm dù thị trường cơ sở hồi phục đáng kể về cuối phiên. Các chứng quyền của STB, PDR và HPG tiếp tục là những mã được giao dịch tích cực nhất, thanh khoản của thị trường cũng gia tăng do áp lực bán tăng mạnh. Chúng tôi khuyến nghị NĐT chờ đợi cơ hội để xem xét mua vào trở lại.

Giá trị giao dịch và Khối lượng giao dịch

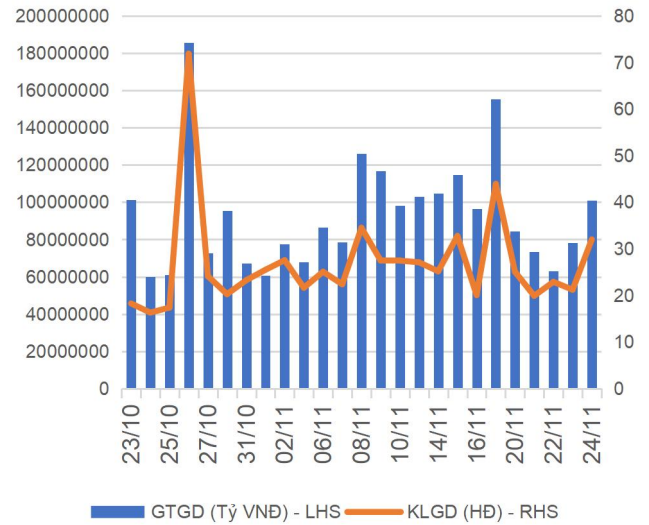

Phân bổ GTGD theo mã chứng quyền

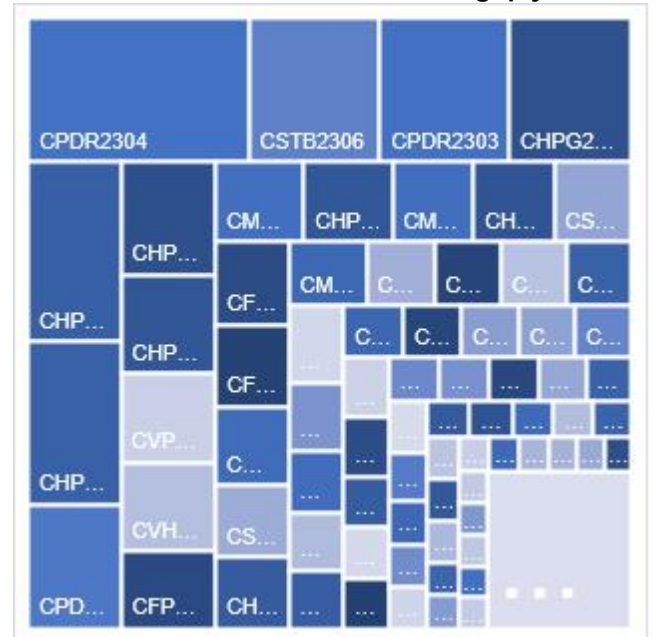

Phân bổ GTGD theo mã chứng khoán cơ sở

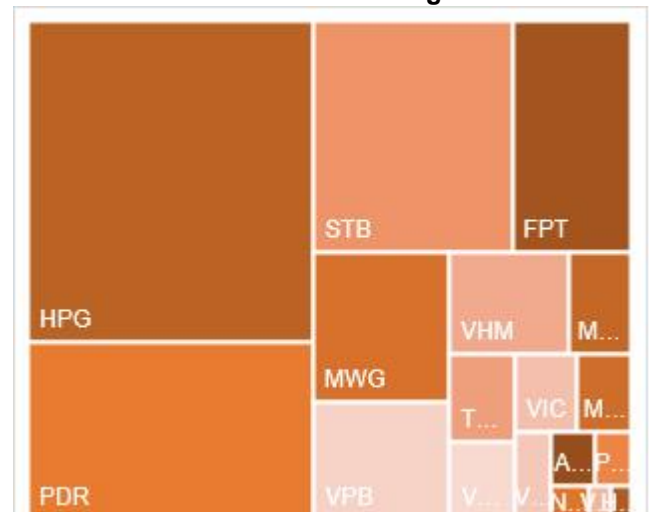

KẾT QUẢ GIAO DỊCH TRONG PHIÊN VÀ CÁC CHỈ SỐ LIÊN QUAN

Mã	Thay đổi(+/-%)	Đóng cửa	KLGD (Hợp đồng)	GTGD (tỷ VNĐ)	Trạng thái tiền	Premium	Đòn bẩy	Số phiên còn lại	Độ biến động ngầm định
CACB2302	-33.3%	120	408,300	0.053902	ITM	1.3%		10	35%
CACB2303	-17.8%	370	626,100	0.231084	OTM	8.0%		68	41%
CACB2304	-9.9%	1270	3,000	0.00381	OTM	20.8%		306	47%
CACB2305	-7.4%	630	22,400	0.014213	OTM	25.1%		320	50%
CFPT2304	-3.8%	2050	306,500	0.622325	ITM	0.7%	4.48	24	74%
CFPT2305	0.0%	2810	27,300	0.072956	ITM	4.6%	3.16	145	59%
CFPT2306	-8.8%	1660	268,300	0.444685	ITM	0.5%	6.92	10	94%
CFPT2307	-4.6%	1870	168,705	0.3109093	ITM	3.4%	5.49	68	49%
CFPT2308	-1.7%	1730	130,700	0.223051	ITM	3.2%	5.88	61	48%
CFPT2309	-12.0%	2200	26,800	0.059245	ITM	7.3%	4.19	164	45%
CFPT2310	-0.9%	2280	326,800	0.751664	ITM	12.9%	3.58	255	46%
CFPT2311	-4.5%	850	727,001	0.6273229	ITM	7.2%	6.68	115	34%
CFPT2312	0.0%	0	-	0	OTM			83	
CFPT2313	-7.1%	1310	208,500	0.27071	OTM	24.6%	3.12	259	51%
CFPT2314	-3.2%	1820	52,300	0.093463	OTM	30.2%	2.55	412	52%
CHDB2303	-2.0%	490	161,400	0.077771	ITM			31	
CHDB2304	-7.1%	780	100	0.000078	OTM			122	
CHDB2305	-7.1%	650	16,300	0.010734	OTM	14.9%	4.09	94	66%
CHDB2306	-4.0%	970	100	0.000097	OTM	25.9%	2.67	215	68%
CHPG2307	-9.0%	1010	1,136,200	1.09682	ITM			39	
CHPG2309	-2.0%	1470	1,291,400	1.816255	ITM			182	
CHPG2311	-10.1%	1240	132,500	0.155567	ITM			7	
CHPG2312	-15.9%	740	886,800	0.65665	ITM			39	
CHPG2313	-8.3%	1100	914,000	0.967949	ITM			98	
CHPG2314	-7.0%	2800	261,700	0.718319	ITM			97	
CHPG2315	-27.3%	1120	1,800	0.002123	OTM			213	
CHPG2316	-12.6%	1040	67,400	0.070828	OTM			304	
CHPG2317	-11.8%	600	244,100	0.137834	OTM	13.3%	5.06	94	53%
CHPG2318	-9.1%	500	76,200	0.035212	OTM	20.8%	4.20	123	53%
CHPG2319	-17.6%	700	42,200	0.02996	OTM	27.3%	3.37	215	52%
CHPG2320	263.6%	400	417,000	0.156173	OTM	7.5%	10.13	24	53%
CHPG2321	-7.2%	1540	351,500	0.533082	ITM	12.6%	3.77	145	59%
CHPG2322	-11.3%	1730	138,600	0.2402	OTM	29.4%	2.87	236	57%
CHPG2323	-27.3%	160	2,368,614	0.3241663	OTM	3.1%	18.47	10	58%
CHPG2324	-9.1%	400	4,790,800	1.711102	OTM	6.8%	8.40	42	48%
CHPG2325	-5.6%	340	5,124,200	1.55523	OTM	11.6%	7.27	68	45%
CHPG2326	-4.5%	640	737,100	0.433875	OTM	16.3%	4.79	164	44%
CHPG2327	-33.7%	570	28,000	0.01614	OTM	16.6%	5.31	61	54%
CHPG2328	-11.7%	1360	5,500	0.007584	OTM	20.8%	3.91	164	52%
CHPG2329	-17.5%	1790	7,500	0.013859	OTM	26.0%	3.20	255	52%
CHPG2330	-4.9%	390	525,600	0.208006	OTM	24.4%	4.72	115	48%
CHPG2331	-11.6%	760	189,800	0.14037	OTM	26.0%	2.93	320	52%
CHPG2332	-12.6%	760	136,000	0.108068	OTM	27.9%	2.87	353	51%
CHPG2333	-11.5%	770	55,000	0.043175	OTM	30.1%	2.78	381	51%
CHPG2334	-7.7%	600	524,800	0.317502	OTM	32.7%	2.63	412	52%
CHPG2335	-21.1%	600	38,600	0.023384	OTM	14.2%	4.58	73	64%
CHPG2336	-8.3%	990	100	0.000099	OTM	24.1%	2.84	164	68%
CHPG2337	-11.6%	1070	100	0.000107	OTM	31.3%	2.37	224	67%
CHPG2338	-15.9%	1270	40,500	0.052525	OTM	35.7%	2.19	318	65%
CHPG2339	-7.7%	3940	400	0.001601	OTM	47.4%	1.51	409	83%
CMBB2305	11.1%	500	2,000	0.000905	ITM	#N/A		39	

CMBB2306	-7.1%	1430	350,200	0.515215	ITM	#N/A		182	
CMBB2307	-25.0%	60	173,800	0.01142	OTM	1.9%	34.03	10	34%
CMBB2308	-3.6%	270	676,800	0.172074	OTM	9.4%	7.56	68	43%
CMBB2309	-4.4%	430	44,600	0.019432	OTM	15.8%	4.91	164	43%
CMBB2310	0.0%	0	-	0	OTM	6.1%		61	0%
CMBB2311	-11.3%	940	4,100	0.003854	OTM	16.6%	4.50	164	46%
CMBB2312	-8.8%	1140	35,100	0.041453	OTM	21.7%	3.75	255	45%
CMBB2313	-7.5%	370	19,000	0.00706	OTM	21.5%	5.68	115	43%
CMBB2314	-6.5%	580	7,200	0.00421	OTM	24.7%	3.41	259	48%
CMBB2315	-7.9%	820	48,100	0.04014	OTM	30.1%	2.75	412	49%
CMBB2316	-2.4%	820	100	0.000082	OTM	46.4%	1.25	164	183%
CMSN2302	-13.9%	1430	57,800	0.084006	OTM	#N/A		182	
CMSN2304	0.0%	10	340,900	0.003639	OTM	#N/A		7	
CMSN2305	-28.2%	280	91,700	0.027348	OTM	#N/A		98	
CMSN2306	-23.1%	200	326,800	0.068835	OTM	29.5%	3.68	94	53%
CMSN2307	-15.7%	590	2,300	0.001375	OTM	40.4%	2.36	215	59%
CMSN2308	100.0%	20	112,000	0.00113	OTM	26.6%	0.00	10	115%
CMSN2309	0.0%	90	159,500	0.013083	OTM	35.4%	2.69	68	52%
CMSN2310	-38.5%	80	274,100	0.029703	OTM	32.1%	3.34	61	51%
CMSN2311	-21.0%	490	196,600	0.100504	OTM	46.0%	3.01	255	49%
CMSN2312	0.0%	150	600	0.000085	OTM	#N/A		83	
CMSN2313	-12.5%	700	202,100	0.14639	OTM	37.4%	3.05	320	49%
CMSN2314	-27.9%	310	8,300	0.002892	OTM	29.7%	1.85	73	72%
CMSN2315	-25.0%	450	115,000	0.05295	OTM	36.6%	2.55	164	59%
CMSN2316	-11.0%	1210	100	0.000121	OTM	51.8%	1.48	318	75%
CMSN2317	-10.0%	1880	100	0.000188	OTM	61.0%	1.26	409	79%
CMWG2304	5.4%	390	37,500	0.01375	ITM	#N/A		39	
CMWG2305	-3.0%	1940	323,000	0.590588	ITM	#N/A		182	
CMWG2306	100.0%	20	2,471,042	0.0247178	OTM	34.5%	0.00	10	152%
CMWG2307	0.0%	170	479,100	0.07684	OTM	37.7%	1.13	68	76%
CMWG2308	-22.2%	140	261,000	0.038542	OTM	41.3%	0.91	61	69%
CMWG2309	0.0%	380	125,000	0.041713	OTM	49.9%	1.94	164	61%
CMWG2310	-21.2%	520	709,700	0.348448	OTM	53.1%	2.41	255	55%
CMWG2311	0.0%	210	58,800	0.011579	OTM	#N/A		83	
CMWG2312	-18.5%	530	50,100	0.026552	OTM	54.4%	1.57	153	63%
CMWG2313	-17.6%	560	1,218,300	0.66328	OTM	43.1%	2.79	259	54%
CMWG2314	-7.4%	500	1,487,000	0.719856	OTM	52.8%	2.30	412	55%
CMWG2315	-7.8%	590	10,300	0.005771	OTM	62.7%	0.59	164	155%
CMWG2316	-8.3%	770	18,700	0.0144	OTM	41.1%	2.46	273	59%
CNVL2303	4.7%	890	15,500	0.012185	OTM	#N/A		122	
CNVL2304	0.0%	650	156,900	0.08791	ITM	6.8%	6.46	32	101%
CNVL2305	-0.7%	1390	41,900	0.057854	ITM	32.7%	1.89	215	107%
CPDR2303	-3.4%	2250	914,900	1.925016	ITM	#N/A		122	
CPDR2304	-4.5%	2350	1,528,300	3.275104	ITM	3.0%		32	150%
CPDR2305	-3.1%	2520	491,300	1.172709	ITM	13.9%		215	87%
CPOW2303	0.0%	40	32,600	0.001274	OTM			31	
CPOW2304	0.0%	150	197,800	0.02796	OTM			122	
CPOW2305	0.0%	160	24,300	0.003626	OTM	33.8%		94	55%
CPOW2306	-14.0%	370	100	0.000037	OTM	46.2%		215	55%
CPOW2307	0.0%	40	537,400	0.019579	OTM	18.6%		24	57%
CPOW2308	-6.3%	300	621,500	0.186668	OTM	17.9%		145	58%
CPOW2309	-10.0%	360	1,600	0.000576	OTM	32.9%		175	51%
CPOW2310	-21.2%	260	11,200	0.002863	OTM	24.5%		61	53%
CPOW2311	-8.3%	110	4,000	0.000366	OTM			83	
CPOW2312	-8.6%	530	139,400	0.070348	OTM	16.0%		73	68%
CPOW2313	-7.3%	1020	600	0.000627	OTM	30.4%		224	69%

CPOW2314	-5.9%	1270	100	0.000127	OTM	36.7%		318	70%
CPOW2315	-5.8%	1460	100	0.000146	OTM	43.0%		409	71%
CSHB2301	-11.4%	780	755,900	0.589586	OTM	17.7%		73	90%
CSHB2302	-9.3%	1170	5,100	0.005967	OTM	30.9%		164	93%
CSHB2303	-8.1%	1370	100	0.000137	OTM	37.8%		223	93%
CSHB2304	-5.7%	820	100	0.000082	OTM	44.0%		224	129%
CSHB2305	-4.6%	830	30,000	0.0246	OTM	52.6%		318	116%
CSHB2306	-6.3%	1950	1,900	0.003646	OTM	52.3%		409	96%
CSTB2305	-18.9%	300	283,800	0.08359	OTM			39	
CSTB2306	-5.1%	1850	1,095,100	1.949084	OTM			182	
CSTB2308	-29.2%	170	2,046,900	0.301506	ITM			7	
CSTB2309	-8.0%	230	1,100,600	0.227778	OTM			39	
CSTB2310	0.0%	530	312,100	0.164545	OTM			98	
CSTB2311	-30.3%	460	515,700	0.226102	ITM			6	
CSTB2312	-11.0%	650	26,000	0.0169	OTM			213	
CSTB2313	-9.4%	770	501,200	0.385508	OTM			304	
CSTB2314	-15.8%	320	10,400	0.003396	OTM	19.9%	5.36	94	52%
CSTB2315	-12.8%	340	273,100	0.090948	OTM	27.8%	4.10	123	56%
CSTB2316	-16.7%	500	182,500	0.082734	OTM	37.7%	3.15	215	56%
CSTB2317	-38.2%	210	297,400	0.057906	OTM	8.6%	12.24	24	50%
CSTB2318	-15.1%	620	175,900	0.107194	OTM	22.3%	4.61	175	47%
CSTB2319	18.6%	830	1,600	0.001073	ITM	22.2%	2.44	145	99%
CSTB2320	-44.4%	100	4,566,200	0.30248	OTM	2.5%	30.01	10	40%
CSTB2321	-1.5%	660	493,000	0.301881	OTM	12.2%	5.21	68	61%
CSTB2322	-7.3%	1150	504,800	0.630898	OTM	22.7%	3.02	164	69%
CSTB2323	-1.5%	650	413,800	0.218165	OTM	12.1%	5.21	61	64%
CSTB2324	-15.2%	1400	1,100	0.001358	OTM	29.8%	2.23	164	87%
CSTB2325	-3.8%	1500	1,600	0.002247	OTM	33.0%	2.23	255	74%
CSTB2326	-17.5%	1320	5,000	0.006595	OTM	26.4%	3.66	153	57%
CSTB2327	-9.5%	670	145,500	0.095859	OTM	27.7%	3.21	259	54%
CSTB2328	-9.5%	670	814,000	0.545358	OTM	36.0%	2.57	412	55%
CSTB2329	-18.6%	480	80,200	0.034895	OTM	19.9%	4.14	73	66%
CSTB2330	-20.4%	740	9,300	0.006795	OTM	31.1%	2.96	164	64%
CSTB2331	-14.3%	660	9,200	0.005748	OTM	35.8%	2.81	224	60%
CSTB2332	-11.7%	830	8,500	0.007155	OTM	42.0%	0.28	318	178%
CSTB2333	-7.7%	3820	100	0.000382	OTM	55.1%	1.49	409	82%
CSTB2334	-11.3%	2500	463,300	1.202267	ITM	22.3%	2.47	273	69%
CTCB2302	-6.6%	1840	244,500	0.451316	ITM	#N/A		182	
CTCB2303	-50.0%	20	1,595,000	0.031916	OTM	10.5%	4.01	10	59%
CTCB2304	-20.0%	240	405,700	0.095921	OTM	16.6%	7.46	68	45%
CTCB2305	-25.9%	430	20,000	0.0086	OTM	10.9%	7.15	61	48%
CTCB2306	3.4%	920	25,100	0.022108	OTM	17.4%	4.10	164	51%
CTCB2307	-12.9%	1010	2,200	0.002238	OTM	25.1%	3.41	255	50%
CTCB2308	-11.1%	480	5,600	0.002503	OTM	26.4%	4.25	115	51%
CTCB2309	0.0%	0	-	0	OTM	15.1%		306	0%
CTCB2310	-13.6%	510	188,900	0.097242	OTM	28.6%	3.34	320	47%
CTPB2303	6.7%	320	8,000	0.002292	ITM	#N/A		39	
CTPB2304	-8.6%	740	200	0.00015	OTM	28.5%		164	79%
CTPB2305	-4.4%	860	200	0.00017	OTM	34.0%		224	78%
CTPB2306	-3.5%	2180	100	0.000218	OTM	42.6%		318	82%
CVHM2302	-8.7%	950	146,700	0.1357	OTM			182	
CVHM2304	-50.0%	10	329,800	0.003918	OTM			7	
CVHM2305	0.0%	0	-	0	OTM			98	
CVHM2306	-4.0%	240	200	0.000048	OTM	60.5%	0.11	94	91%
CVHM2307	-15.2%	390	6,300	0.001684	OTM	68.7%	0.62	215	73%
CVHM2308	0.0%	10	1,700	0.000017	OTM	56.6%	0.00	10	187%

CVHM2309	0.0%	70	264,000	0.016779	OTM	60.4%	0.05	68	77%
CVHM2310	-22.2%	70	207,300	0.015775	OTM	52.2%	0.13	61	67%
CVHM2311	-10.5%	340	910,700	0.329137	OTM	59.5%	2.05	255	50%
CVHM2312	-13.8%	250	561,500	0.145614	OTM	46.8%	2.29	164	51%
CVHM2313	0.0%	470	1,927,800	0.859948	OTM	40.3%	2.52	320	53%
CVHM2314	-13.2%	330	172,400	0.057212	OTM	32.1%	1.06	73	85%
CVHM2315	-12.5%	490	100	0.000049	OTM	40.5%	1.54	164	71%
CVHM2316	-5.4%	700	14,600	0.00952	OTM	45.7%	1.44	224	75%
CVHM2317	-8.7%	840	1,600	0.001404	OTM	51.4%	1.46	318	71%
CVHM2318	-5.6%	1700	100	0.00017	OTM	58.9%	1.30	409	74%
CVIB2302	-10.8%	1160	19,300	0.023032	OTM	#N/A		182	
CVIB2303	-75.0%	10	1,378,560	0.0165046	OTM	9.3%		10	51%
CVIB2304	-8.5%	750	15,500	0.011749	OTM	22.3%		259	52%
CVIB2305	-8.1%	570	69,000	0.039519	OTM	35.2%		412	53%
CVIB2306	-7.3%	1910	127,000	0.247651	ITM	10.7%		273	40%
CVIC2303	-7.1%	130	34,100	0.003496	OTM			31	
CVIC2304	12.0%	280	67,100	0.018834	OTM			122	
CVIC2305	-17.6%	280	7,400	0.002041	OTM	53.4%	0.14	94	88%
CVIC2306	0.0%	0	-	0	OTM	50.7%		215	1%
CVIC2307	-66.7%	10	1,837,200	0.019996	OTM	41.8%	0.00	10	151%
CVIC2308	-4.0%	480	923,600	0.435033	OTM	32.7%	2.72	259	53%
CVIC2309	-3.7%	520	274,200	0.139302	OTM	38.5%	2.43	320	53%
CVIC2310	-6.5%	430	27,700	0.01185	OTM	29.4%	1.14	73	88%
CVIC2311	-15.2%	560	100	0.000056	OTM	36.8%	0.89	101	92%
CVIC2312	-10.3%	780	200	0.000165	OTM	45.6%	1.21	224	86%
CVIC2313	-8.3%	1000	1,000	0.001	OTM	53.6%	1.12	318	87%
CVIC2314	-7.4%	2520	100	0.000252	OTM	62.6%	0.98	409	93%
CVNM2304	-12.3%	570	7,000	0.004035	OTM	#N/A		98	
CVNM2305	-7.9%	930	99,800	0.092614	OTM	11.4%	5.87	94	46%
CVNM2306	-50.0%	10	708,700	0.007189	OTM	19.6%	3.69	215	48%
CVNM2307	-7.4%	1000	43,400	0.043641	OTM	9.3%	5.40	10	45%
CVNM2308	-16.7%	150	123,700	0.017787	OTM	12.1%	4.93	164	41%
CVNM2310	-12.7%	1100	19,400	0.021708	OTM	27.8%	3.20	259	48%
CVNM2311	-14.7%	290	310,200	0.085058	OTM	32.5%	2.75	412	47%
CVNM2312	-6.7%	560	100	0.000056	OTM	20.7%	3.40	73	55%
CVNM2313	-6.3%	1200	100	0.00012	OTM	30.4%	2.52	164	56%
CVNM2314	-3.7%	3610	100	0.000361	OTM	40.4%	2.05	318	57%
CVPB2304	-2.9%	1360	646,300	0.872236	ITM	#N/A		39	
CVPB2305	1.9%	550	93,500	0.050961	ITM	15.3%	3.15	145	73%
CVPB2306	100.0%	20	3,825,300	0.038931	OTM	10.2%	6.11	24	82%
CVPB2307	5.6%	190	1,563,300	0.280057	OTM	12.7%	2.32	10	75%
CVPB2308	0.0%	410	404,700	0.162273	OTM	18.9%	6.43	68	52%
CVPB2310	3.6%	1450	303,000	0.43329	OTM	18.7%	4.37	61	68%
CVPB2311	-5.9%	1760	200	0.000355	OTM	22.2%	3.22	164	65%
CVPB2312	0.0%	150	15,100	0.002265	OTM	28.0%	2.73	255	63%
CVPB2313	-8.5%	540	65,800	0.036989	OTM	#N/A		83	
CVPB2314	-5.3%	540	65,200	0.035228	OTM	36.6%	3.14	259	55%
CVPB2316	-6.6%	710	139,700	0.095088	OTM	39.2%	1.79	164	90%
CVPB2317	-7.0%	930	100	0.000093	OTM	40.2%	2.22	224	71%
CVPB2318	0.3%	2930	100	0.000293	OTM	47.7%	1.88	318	73%
CVPB2319	-6.1%	1230	33,300	0.038462	OTM	61.8%	1.28	409	92%
CVRE2303	100.0%	20	1,128,300	0.011284	OTM			182	

Nguồn: FiinPro, YSVN

Premium = (Giá thực hiện + Giá chứng quyền x Tỷ lệ chuyển đổi) - Giá hiện tại của CKCS (Chênh lệch giữa Giá hòa vốn và giá hiện tại của CKCS).
Đòn bẩy (Effective gearing) càng cao thì độ biến động theo CKCS càng lớn.

Để hạn chế rủi ro, NĐT nên lựa chọn những Chứng quyền đang có Trạng thái tiền dương (ITM), có Tỷ lệ Premium hoặc Độ biến động ngầm định thấp. Ngoài ra, NĐT cũng nên ưu tiên giao dịch các Chứng quyền có Số phiên còn lại (thời gian tới khi đáo hạn) cao (trên 02 tuần) để hạn chế rủi ro

BẢNG TỔNG HỢP KHUYẾN NGHỊ KỸ THUẬT CỔ PHIẾU CƠ SỞ

Mã	Giá khuyến nghị	Giá hiện tại	Xu hướng ngắn hạn	Xu hướng trung hạn	Mức mục tiêu ngắn hạn	Upside ngắn hạn so với giá hiện tại	Mức cắt lỗ ngắn hạn	Reward/Risk
CTD	55.00	62.50	TĂNG	TĂNG	62.82	1%	58.92	(2.00)
DPM	32.85	32.80	TĂNG	GIẢM	36.48	11%	31.32	2.37
FPT	92.60	91.20	TĂNG	GIẢM	103.91	14%	88.39	2.69
HDB		18.30	GIẢM	TĂNG			19.11	-
HPG	25.25	26.40	TĂNG	GIẢM	29.15	10%	25.61	(10.94)
MBB	17.95	17.85	TĂNG	GIẢM	20.14	13%	17.79	14.13
MSN	63.90	61.80	TĂNG	GIẢM	72.30	17%	61.32	3.26
MWG		38.55	GIẢM	GIẢM			41.47	-
NVL	14.55	17.60	TĂNG	GIẢM	16.59	-6%	15.96	(1.45)
PNJ	76.60	80.40	TĂNG	GIẢM	86.27	7%	78.35	(5.52)
REE	57.00	57.10	TĂNG	GIẢM	65.26	14%	55.22	4.65
STB		28.30	GIẢM	GIẢM			29.74	-
TCB	31.00	30.05	TĂNG	GIẢM	33.44	11%	30.00	2.45
VHM		39.10	GIẢM	GIẢM			41.46	-
VIC		41.35	GIẢM	GIẢM			43.78	-
VJC	104.90	106.30	TĂNG	GIẢM	113.01	6%	103.70	6.78
VNM	70.90	68.30	TĂNG	GIẢM	78.33	15%	68.20	2.75
VPB	21.35	19.20	TĂNG	GIẢM	24.95	30%	19.03	1.55
VRE		22.60	GIẢM	GIẢM			23.93	-

Nguồn: YSVN

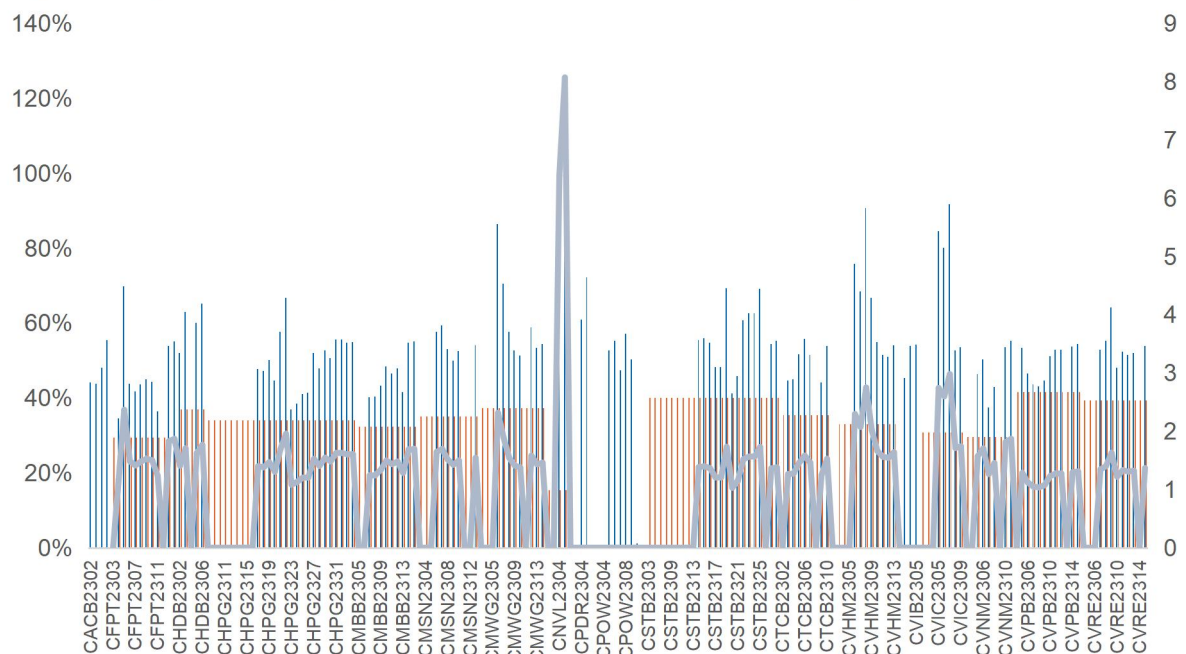
ĐỘ BIẾN ĐỘNG NGẦM ĐỊNH CỦA CHỨNG QUYỀN VS. ĐỘ BIẾN ĐỘNG QUÁ KHỨ CỦA

CKCS

Nguồn: YSVN

(*) Cột màu cam là Độ biến động quá khứ của cổ phiếu cơ sở; Cột màu xanh là Độ biến động ngầm định của CW; Đường trend line màu xanh là tỷ lệ Độ biến động ngầm định/Độ biến động lịch sử.

(*) NĐT có thể sử dụng “Độ biến động ngầm định” để so sánh các chứng quyền có cùng chứng khoán cơ sở. Độ biến động ngầm định càng lớn thì kỳ vọng về mức độ biến động giá của CKCS càng cao (hay nói cách khác, Độ biến động ngầm định càng lớn thì chứng quyền càng đắt).

THÔNG TIN CHỨNG QUYỀN

Mã chứng quyền	TCPH	Thời hạn	Tỷ lệ chuyển đổi	Giá phát hành	Khối lượng phát hành	Giá thực hiện	Ngày giao dịch cuối cùng
CACB2302	SSI	4 tháng	4.00000 : 1	1,000	15,000,000	22,000	01/12/2023
CACB2303	SSI	6 tháng	4.00000 : 1	1,000	15,000,000	22,500	29/01/2024
CFPT2214	HCM	11 tháng	8.49830 : 1	1,900	7,000,000	64,588	30/10/2023
CFPT2303	ACBS	9 tháng	8.49830 : 1	1,510	8,000,000	73,085	07/11/2023
CFPT2304	VND	5 tháng	9.88440 : 1	2,700	10,000,000	71,168	15/12/2023
CFPT2305	VND	10 tháng	9.88440 : 1	4,000	2,000,000	67,214	15/04/2024
CFPT2306	SSI	4 tháng	7.90750 : 1	1,700	10,000,000	78,087	01/12/2023
CFPT2307	SSI	6 tháng	7.90750 : 1	1,900	10,000,000	79,075	29/01/2024
CFPT2308	HCM	6 tháng	7.90750 : 1	1,400	7,000,000	80,064	22/01/2024
CFPT2309	HCM	9 tháng	7.90750 : 1	2,000	5,000,000	80,064	03/05/2024
CFPT2310	HCM	12 tháng	7.90750 : 1	2,000	5,000,000	84,512	02/08/2024
CHDB2301	KISVN	6 tháng	3.48150 : 1	1,000	3,000,000	16,827	27/10/2023
CHDB2302	KISVN	5 tháng	3.48150 : 1	1,000	2,000,000	16,536	21/11/2023
CHDB2303	KISVN	6 tháng	3.48150 : 1	1,000	2,000,000	17,504	22/12/2023
CHDB2304	KISVN	9 tháng	3.48150 : 1	1,100	2,000,000	18,277	22/03/2024
CHDB2305	KISVN	8 tháng	3.48150 : 1	1,100	2,000,000	18,471	23/02/2024
CHDB2306	KISVN	12 tháng	3.48150 : 1	1,200	2,000,000	19,341	24/06/2024
CHPG2227	HCM	11 tháng	2.00000 : 1	2,400	15,000,000	20,500	30/10/2023
CHPG2306	ACBS	9 tháng	3.00000 : 1	1,380	24,000,000	20,000	07/11/2023
CHPG2307	KISVN	8 tháng	4.00000 : 1	1,000	8,000,000	22,666	29/12/2023
CHPG2308	KISVN	6 tháng	4.00000 : 1	1,000	8,000,000	22,111	27/10/2023
CHPG2309	ACBS	12 tháng	3.00000 : 1	1,200	18,000,000	24,000	22/05/2024
CHPG2311	KISVN	7 tháng	4.00000 : 1	1,100	8,000,000	21,234	29/11/2023
CHPG2312	KISVN	8 tháng	4.00000 : 1	1,000	8,000,000	23,777	29/12/2023
CHPG2313	KISVN	10 tháng	4.00000 : 1	1,100	8,000,000	23,333	28/02/2024
CHPG2314	PHS	9 tháng	2.00000 : 1	1,500	3,000,000	21,450	27/02/2024
CHPG2315	KISVN	12 tháng	4.00000 : 1	1,400	3,000,000	27,777	21/06/2024
CHPG2316	KISVN	16 tháng	4.00000 : 1	1,500	3,000,000	28,888	20/09/2024
CHPG2317	KISVN	8 tháng	4.00000 : 1	1,200	3,000,000	26,888	23/02/2024
CHPG2318	KISVN	9 tháng	4.00000 : 1	1,200	3,000,000	29,222	22/03/2024
CHPG2319	KISVN	12 tháng	4.00000 : 1	1,400	3,000,000	30,111	24/06/2024
CHPG2320	VND	5 tháng	2.00000 : 1	2,900	7,000,000	27,000	15/12/2023
CHPG2321	VND	10 tháng	3.00000 : 1	3,400	10,000,000	24,500	15/04/2024
CHPG2322	VND	13 tháng	2.00000 : 1	2,900	8,000,000	30,000	15/07/2024
CHPG2323	SSI	4 tháng	4.00000 : 1	1,100	30,000,000	26,000	01/12/2023
CHPG2324	SSI	5 tháng	4.00000 : 1	1,200	40,000,000	26,000	03/01/2024
CHPG2325	SSI	6 tháng	4.00000 : 1	1,100	30,000,000	27,500	29/01/2024
CHPG2326	SSI	9 tháng	4.00000 : 1	1,300	30,000,000	27,500	03/05/2024
CHPG2327	HCM	6 tháng	2.00000 : 1	2,200	10,000,000	29,000	22/01/2024
CHPG2328	HCM	9 tháng	2.00000 : 1	2,400	10,000,000	28,500	03/05/2024
CHPG2329	HCM	12 tháng	2.00000 : 1	2,800	10,000,000	29,000	02/08/2024
CHPG2330	ACBS	n.a	3.00000 : 1	-	n.a	31,000	15/03/2024
CMBB2215	HCM	11 tháng	1.69650 : 1	2,500	10,000,000	15,269	30/10/2023
CMBB2305	KISVN	8 tháng	8.48250 : 1	1,000	1,500,000	14,419	29/12/2023
CMBB2306	ACBS	12 tháng	1.69650 : 1	1,800	15,000,000	16,965	22/05/2024
CMBB2307	SSI	4 tháng	4.00000 : 1	1,000	35,000,000	18,000	01/12/2023
CMBB2308	SSI	6 tháng	4.00000 : 1	1,000	35,000,000	18,500	29/01/2024
CMBB2309	SSI	9 tháng	4.00000 : 1	1,000	35,000,000	19,000	03/05/2024
CMBB2310	HCM	6 tháng	2.00000 : 1	1,400	7,000,000	19,000	22/01/2024
CMBB2311	HCM	9 tháng	2.00000 : 1	1,700	7,000,000	19,000	03/05/2024
CMBB2312	HCM	12 tháng	2.00000 : 1	1,900	7,000,000	19,500	02/08/2024
CMBB2313	ACBS	n.a	2.00000 : 1	-	n.a	21,000	15/03/2024
CMSN2301	KISVN	6 tháng	10.00000 : 1	1,000	4,000,000	73,979	27/10/2023
CMSN2302	ACBS	12 tháng	6.00000 : 1	3,300	3,000,000	66,000	22/05/2024
CMSN2304	KISVN	7 tháng	10.00000 : 1	1,200	3,000,000	75,678	29/11/2023
CMSN2305	KISVN	10 tháng	10.00000 : 1	1,300	3,000,000	76,789	28/02/2024

CMSN2306	KISVN	8 tháng	10.00000 : 1	1,200	2,000,000	79,999	23/02/2024
CMSN2307	KISVN	12 tháng	10.00000 : 1	1,400	2,000,000	82,999	24/06/2024
CMSN2308	SSI	4 tháng	8.00000 : 1	2,000	15,000,000	80,000	01/12/2023
CMSN2309	SSI	6 tháng	8.00000 : 1	1,900	15,000,000	85,000	29/01/2024
CMSN2310	HCM	6 tháng	8.00000 : 1	1,700	7,000,000	83,000	22/01/2024
CMSN2311	HCM	12 tháng	8.00000 : 1	2,400	5,000,000	88,500	02/08/2024
CMSN2312	VCI	n.a	5.00000 : 1	-	n.a	98,100	13/02/2024
CMWG2215	HCM	11 tháng	9.90490 : 1	1,300	7,000,000	44,572	30/10/2023
CMWG2302	ACBS	9 tháng	5.94300 : 1	1,350	12,000,000	49,525	07/11/2023
CMWG2304	KISVN	8 tháng	19.80990 : 1	1,000	1,300,000	33,676	29/12/2023
CMWG2305	ACBS	12 tháng	3.96200 : 1	2,000	9,000,000	35,658	22/05/2024
CMWG2306	SSI	4 tháng	8.00000 : 1	1,000	20,000,000	50,000	01/12/2023
CMWG2307	SSI	6 tháng	8.00000 : 1	1,100	20,000,000	50,000	29/01/2024
CMWG2308	HCM	6 tháng	4.95250 : 1	1,800	10,000,000	52,001	22/01/2024
CMWG2309	HCM	9 tháng	5.00000 : 1	2,000	5,000,000	54,000	03/05/2024
CMWG2310	HCM	12 tháng	5.00000 : 1	2,400	5,000,000	54,500	02/08/2024
CMWG2311	VCI	n.a	3.00000 : 1	-	n.a	58,900	13/02/2024
CNVL2301	KISVN	6 tháng	4.00000 : 1	1,000	3,000,000	13,456	27/10/2023
CNVL2302	KISVN	5 tháng	4.00000 : 1	1,000	3,000,000	16,333	21/11/2023
CNVL2303	KISVN	9 tháng	4.00000 : 1	1,300	3,000,000	17,333	22/03/2024
CNVL2304	KISVN	6 tháng	4.00000 : 1	1,100	3,000,000	15,555	22/12/2023
CNVL2305	KISVN	12 tháng	4.00000 : 1	1,300	3,000,000	16,999	24/06/2024
CPDR2301	KISVN	6 tháng	4.00000 : 1	1,000	3,000,000	14,222	27/10/2023
CPDR2302	KISVN	5 tháng	4.00000 : 1	1,100	3,000,000	18,666	21/11/2023
CPDR2303	KISVN	9 tháng	4.00000 : 1	1,300	3,000,000	19,888	22/03/2024
CPDR2304	KISVN	6 tháng	4.00000 : 1	1,100	3,000,000	17,999	22/12/2023
CPDR2305	KISVN	12 tháng	4.00000 : 1	1,300	3,000,000	20,222	24/06/2024
CPOW2301	KISVN	6 tháng	2.00000 : 1	1,000	4,000,000	13,979	27/10/2023
CPOW2302	KISVN	5 tháng	2.00000 : 1	1,000	2,000,000	14,333	21/11/2023
CPOW2303	KISVN	6 tháng	2.00000 : 1	1,100	2,000,000	15,333	22/12/2023
CPOW2304	KISVN	9 tháng	2.00000 : 1	1,300	2,000,000	16,333	22/03/2024
CPOW2305	KISVN	8 tháng	2.00000 : 1	1,200	2,000,000	14,999	23/02/2024
CPOW2306	KISVN	12 tháng	2.00000 : 1	1,400	2,000,000	15,999	24/06/2024
CPOW2307	VND	5 tháng	2.00000 : 1	1,800	5,000,000	13,500	15/12/2023
CPOW2308	VND	10 tháng	5.00000 : 1	1,300	10,000,000	12,000	15/04/2024
CPOW2309	VND	11 tháng	2.00000 : 1	2,000	5,000,000	14,500	15/05/2024
CPOW2310	HCM	6 tháng	1.00000 : 1	2,000	5,000,000	14,000	22/01/2024
CPOW2311	VCI	n.a	1.00000 : 1	-	n.a	15,500	13/02/2024
CSTB2225	HCM	11 tháng	2.00000 : 1	2,900	10,000,000	20,500	30/10/2023
CSTB2303	ACBS	9 tháng	2.00000 : 1	4,500	10,000,000	22,000	07/11/2023
CSTB2304	KISVN	6 tháng	5.00000 : 1	1,000	8,000,000	28,666	27/10/2023
CSTB2305	KISVN	8 tháng	5.00000 : 1	1,000	8,000,000	29,111	29/12/2023
CSTB2306	ACBS	12 tháng	2.00000 : 1	2,600	13,000,000	30,000	22/05/2024
CSTB2308	KISVN	7 tháng	5.00000 : 1	1,100	8,000,000	27,799	29/11/2023
CSTB2309	KISVN	8 tháng	5.00000 : 1	1,000	8,000,000	30,555	29/12/2023
CSTB2310	KISVN	10 tháng	5.00000 : 1	1,200	8,000,000	30,333	28/02/2024
CSTB2311	PHS	6 tháng	2.00000 : 1	1,700	3,000,000	27,700	28/11/2023
CSTB2312	KISVN	12 tháng	5.00000 : 1	1,400	3,000,000	33,333	21/06/2024
CSTB2313	KISVN	16 tháng	5.00000 : 1	1,500	3,000,000	35,555	20/09/2024
CSTB2314	KISVN	8 tháng	5.00000 : 1	1,100	3,000,000	32,222	23/02/2024
CSTB2315	KISVN	9 tháng	5.00000 : 1	1,100	3,000,000	34,333	22/03/2024
CSTB2316	KISVN	12 tháng	5.00000 : 1	1,300	3,000,000	36,333	24/06/2024
CSTB2317	VND	5 tháng	3.00000 : 1	2,600	7,000,000	30,000	15/12/2023
CSTB2318	VND	11 tháng	4.00000 : 1	2,000	6,000,000	32,000	15/05/2024
CSTB2319	VND	10 tháng	9.00000 : 1	1,400	10,000,000	27,000	15/04/2024
CSTB2320	SSI	4 tháng	4.00000 : 1	1,100	35,000,000	28,500	01/12/2023
CSTB2321	SSI	6 tháng	4.00000 : 1	1,200	35,000,000	29,000	29/01/2024
CSTB2322	SSI	9 tháng	4.00000 : 1	1,400	35,000,000	30,000	03/05/2024
CSTB2323	HCM	6 tháng	4.00000 : 1	1,200	15,000,000	29,000	22/01/2024
CSTB2324	HCM	9 tháng	4.00000 : 1	1,200	10,000,000	31,000	03/05/2024

CSTB2325	HCM	12 tháng	4.00000 : 1	1,400	10,000,000	31,500	02/08/2024
CTCB2216	HCM	11 tháng	4.00000 : 1	1,800	10,000,000	27,500	30/10/2023
CTCB2302	ACBS	12 tháng	3.00000 : 1	3,100	9,900,000	27,000	22/05/2024
CTCB2303	SSI	4 tháng	4.00000 : 1	1,200	20,000,000	33,500	01/12/2023
CTCB2304	SSI	6 tháng	4.00000 : 1	1,300	20,000,000	34,500	29/01/2024
CTCB2305	HCM	6 tháng	4.00000 : 1	1,400	7,000,000	32,000	22/01/2024
CTCB2306	HCM	9 tháng	4.00000 : 1	1,900	7,000,000	32,000	03/05/2024
CTCB2307	HCM	12 tháng	4.00000 : 1	2,000	7,000,000	34,000	02/08/2024
CTCB2308	ACBS	n.a	3.00000 : 1	-	n.a	37,000	15/03/2024
CTPB2303	KISVN	8 tháng	7.18750 : 1	1,000	2,000,000	15,812	29/12/2023
CVHM2220	HCM	11 tháng	5.00000 : 1	3,000	7,000,000	58,000	30/10/2023
CVHM2301	KISVN	6 tháng	8.00000 : 1	1,000	4,000,000	56,879	27/10/2023
CVHM2302	ACBS	12 tháng	4.00000 : 1	3,800	8,000,000	50,000	22/05/2024
CVHM2304	KISVN	9 tháng	8.00000 : 1	1,100	4,000,000	53,555	29/11/2023
CVHM2305	KISVN	11 tháng	8.00000 : 1	1,200	4,000,000	57,777	28/02/2024
CVHM2306	KISVN	6 tháng	8.00000 : 1	1,100	2,000,000	60,666	23/02/2024
CVHM2307	KISVN	12 tháng	8.00000 : 1	1,300	2,000,000	62,666	24/06/2024
CVHM2308	SSI	12 tháng	8.00000 : 1	1,100	15,000,000	61,000	01/12/2023
CVHM2309	SSI	9 tháng	8.00000 : 1	1,300	15,000,000	62,000	29/01/2024
CVHM2310	HCM	11 tháng	5.00000 : 1	2,000	7,000,000	59,000	22/01/2024
CVHM2311	HCM	6 tháng	5.00000 : 1	2,800	7,000,000	60,500	02/08/2024
CVHM2312	HCM	12 tháng	5.00000 : 1	2,800	7,000,000	56,000	03/05/2024
CVIB2302	ACBS	9 tháng	1.66520 : 1	2,000	9,000,000	19,150	22/05/2024
CVIB2303	SSI	11 tháng	4.00000 : 1	1,000	20,000,000	20,500	01/12/2023
CVIC2301	KISVN	6 tháng	8.00000 : 1	1,000	4,000,000	53,979	27/10/2023
CVIC2302	KISVN	12 tháng	8.00000 : 1	1,000	3,000,000	55,666	21/11/2023
CVIC2303	KISVN	12 tháng	8.00000 : 1	1,100	3,000,000	57,777	22/12/2023
CVIC2304	KISVN	9 tháng	8.00000 : 1	1,200	3,000,000	59,888	22/03/2024
CVIC2305	KISVN	11 tháng	8.00000 : 1	1,100	2,000,000	61,111	23/02/2024
CVIC2306	KISVN	6 tháng	8.00000 : 1	1,300	2,000,000	62,222	24/06/2024
CVIC2307	SSI	12 tháng	8.00000 : 1	1,000	15,000,000	58,500	01/12/2023
CVNM2301	KISVN	9 tháng	9.68460 : 1	1,000	3,000,000	66,715	27/10/2023
CVNM2303	KISVN	6 tháng	9.68460 : 1	1,000	3,000,000	67,791	29/11/2023
CVNM2304	KISVN	12 tháng	9.68460 : 1	1,200	3,000,000	68,760	28/02/2024
CVNM2305	KISVN	12 tháng	9.68460 : 1	1,100	2,000,000	71,020	23/02/2024
CVNM2306	KISVN	9 tháng	9.68460 : 1	1,300	2,000,000	73,172	24/06/2024
CVNM2307	SSI	11 tháng	8.00000 : 1	1,100	12,000,000	75,000	01/12/2023
CVNM2308	HCM	6 tháng	8.00000 : 1	1,800	5,000,000	69,000	03/05/2024
CVNM2309	VCI	n.a	5.00000 : 1	-	n.a	82,000	13/02/2024
CVPB2304	KISVN	6 tháng	16.00000 : 1	1,000	2,400,000	16,999	29/12/2023
CVPB2305	VND	12 tháng	3.00000 : 1	2,900	10,000,000	18,000	15/04/2024
CVPB2306	VND	12 tháng	2.00000 : 1	2,800	5,000,000	20,000	15/12/2023
CVPB2307	SSI	9 tháng	4.00000 : 1	1,000	35,000,000	21,500	01/12/2023
CVPB2308	SSI	11 tháng	4.00000 : 1	1,000	35,000,000	22,000	29/01/2024
CVPB2309	SSI	6 tháng	4.00000 : 1	1,100	35,000,000	22,500	03/05/2024
CVPB2310	HCM	12 tháng	2.00000 : 1	1,800	10,000,000	21,500	22/01/2024
CVPB2311	HCM	12 tháng	2.00000 : 1	2,500	7,000,000	20,500	03/05/2024
CVPB2312	HCM	9 tháng	2.00000 : 1	2,700	7,000,000	21,000	02/08/2024
CVPB2313	VCI	n.a	2.00000 : 1	-	n.a	24,200	13/02/2024
CVRE2221	HCM	12 tháng	4.00000 : 1	2,100	7,000,000	32,500	30/10/2023

Nguồn: FiinPro, YSVN

THÔNG TIN LIÊN HỆ

Phòng phân tích khối khách hàng cá nhân

+84 28 3622 6868 ext 3826

research.re@yuanta.com.vn

Appendix A: Important Disclosures

Analyst Certification

Each research analyst primarily responsible for the content of this research report, in whole or in part, certifies that with respect to each security or issuer that the analyst covered in this report: (1) all of the views expressed accurately reflect his or her personal views about those securities or issuers; and (2) no part of his or her compensation was, is, or will be, directly or indirectly, related to the specific recommendations or views expressed by that research analyst in the research report.

Ratings Definitions

BUY: We have a positive outlook on the stock based on our expected absolute or relative return over the investment period. Our thesis is based on our analysis of the company's outlook, financial performance, catalysts, valuation and risk profile. We recommend investors add to their position.

HOLD-Outperform: In our view, the stock's fundamentals are relatively more attractive than peers at the current price. Our thesis is based on our analysis of the company's outlook, financial performance, catalysts, valuation and risk profile.

HOLD-Underperform: In our view, the stock's fundamentals are relatively less attractive than peers at the current price. Our thesis is based on our analysis of the company's outlook, financial performance, catalysts, valuation and risk profile.

SELL: We have a negative outlook on the stock based on our expected absolute or relative return over the investment period. Our thesis is based on our analysis of the company's outlook, financial performance, catalysts, valuation and risk profile. We recommend investors reduce their position.

Under Review: We actively follow the company, although our estimates, rating and target price are under review.

Restricted: The rating and target price have been suspended temporarily to comply with applicable regulations and/or Yuanta policies.

Note: Yuanta research coverage with a Target Price is based on an investment period of 12 months. Greater China Discovery Series coverage does not have a formal 12 months Target Price and the recommendation is based on an investment period specified by the analyst in the report.

Global Disclaimer

© 2018 Yuanta. All rights reserved. The information in this report has been compiled from sources we believe to be reliable, but we do not hold ourselves responsible for its completeness or accuracy. It is not an offer to sell or solicitation of an offer to buy any securities. All opinions and estimates included in this report constitute our judgment as of this date and are subject to change without notice.

This report provides general information only. Neither the information nor any opinion expressed herein constitutes an offer or invitation to make an offer to buy or sell securities or other investments. This material is prepared for general circulation to clients and is not intended to provide tailored investment advice and does not take into account the individual financial situation and objectives of any specific person who may receive this report. Investors should seek financial advice regarding the appropriateness of investing in any securities, investments or investment strategies discussed or recommended in this report. The information contained in this report has been compiled from sources believed to be reliable but no representation or warranty, express or implied, is made as to its accuracy, completeness or correctness. This report is not (and should not be construed as) a solicitation to act as securities broker or dealer in any jurisdiction by any person or company that is not legally permitted to carry on such business in that jurisdiction.

Yuanta research is distributed in the United States only to Major U.S. Institutional Investors (as defined in Rule 15a-6 under the Securities Exchange Act of 1934, as amended and SEC staff interpretations thereof). All transactions by a US person in the securities mentioned in this report must be effected through a registered broker-dealer under Section 15 of the Securities Exchange Act of 1934, as amended. Yuanta research is distributed in Taiwan by Yuanta Securities Investment Consulting. Yuanta research is distributed in Hong Kong by Yuanta Securities (Hong Kong) Co. Limited, which is licensed in Hong Kong by the Securities and Futures Commission for regulated activities, including Type 4 regulated activity (advising on securities). In Hong Kong, this research report may not be redistributed, retransmitted or disclosed, in whole or in part or any form or manner, without the express written.