

KẾT QUẢ GIAO DỊCH TRONG PHIÊN VÀ CÁC CHỈ SỐ LIÊN QUAN

Mã	Thay đổi(+/-%)	Đóng cửa	KLGD (Hợp đồng)	GTGD (tỷ VNĐ)	Trạng thái tiền	Premium	Đòn bẩy	Số phiên còn lại	Độ biến động ngầm định
CACB2302	-25.0%	90	386,500	0.038	OTM	2.3%		7	46%
CACB2303	-5.4%	350	66,400	0.024	OTM	9.4%		65	44%
CACB2304	-1.6%	1250	500	0	OTM	22.4%		303	49%
CACB2305	-1.6%	620	101,700	0.062	OTM	26.9%		317	52%
CFPT2304	-2.9%	1990	450,000	0.885	ITM	0.2%	4.61	21	0%
CFPT2305	-0.7%	2790	53,500	0.139	ITM	4.5%	3.18	142	58%
CFPT2306	-6.0%	1560	52,100	0.083	ITM	-0.3%	7.35	7	0%
CFPT2307	-3.2%	1810	112,200	0.199	ITM	3.0%	5.67	65	45%
CFPT2308	-5.8%	1630	11,200	0.018	ITM	2.5%	6.23	58	42%
CFPT2309	7.7%	2370	1,100	0.002	ITM	8.9%	3.88	161	52%
CFPT2310	-2.6%	2220	4,100	0.009	ITM	12.5%	3.66	252	44%
CFPT2311	-4.7%	810	171,600	0.141	ITM	6.9%	6.97	112	33%
CFPT2312	0.0%	0	-	0	OTM			80	
CFPT2313	-3.1%	1270	15,400	0.019	OTM	24.3%	3.20	256	50%
CFPT2314	-4.4%	1740	5,700	0.009	OTM	29.4%	2.65	409	50%
CHDB2303	-8.2%	450	103,300	0.043	ITM			28	
CHDB2304	0.0%	0	-	0	OTM			119	
CHDB2305	-9.2%	590	54,400	0.033	OTM	13.4%	4.57	91	60%
CHDB2306	-7.2%	900	30,000	0.026	OTM	24.2%	2.90	212	63%
CHPG2307	4.0%	1050	491,000	0.514	ITM			36	
CHPG2309	-0.7%	1460	413,200	0.623	ITM			179	
CHPG2311	8.9%	1350	54,800	0.073	ITM			4	
CHPG2312	10.8%	820	289,300	0.233	ITM			36	
CHPG2313	4.5%	1150	373,400	0.435	ITM			95	
CHPG2314	3.6%	2900	56,000	0.161	ITM			94	
CHPG2315	33.9%	1500	100	0	OTM			210	
CHPG2316	9.6%	1140	3,300	0.003	OTM			301	
CHPG2317	11.7%	670	201,800	0.124	OTM	12.4%	5.00	91	54%
CHPG2318	4.0%	520	48,700	0.025	OTM	19.0%	4.51	120	51%
CHPG2319	8.6%	760	7,800	0.005	OTM	26.0%	3.37	212	52%
CHPG2320	7.5%	430	422,900	0.175	OTM	5.9%	11.97	21	49%
CHPG2321	5.2%	1620	349,300	0.559	ITM	11.6%	3.80	142	58%
CHPG2322	-0.6%	1720	80,000	0.137	OTM	27.1%	3.12	233	54%
CHPG2323	-6.3%	150	981,000	0.142	ITM	1.1%	27.98	7	39%
CHPG2324	2.5%	410	489,500	0.201	ITM	5.1%	9.33	39	43%
CHPG2325	2.9%	350	1,687,900	0.586	OTM	9.9%	8.03	65	42%
CHPG2326	3.1%	660	234,200	0.154	OTM	14.6%	5.02	161	42%
CHPG2327	12.3%	640	100	0	OTM	15.1%	5.60	58	54%
CHPG2328	0.0%	0	-	0	OTM	8.4%		161	0%
CHPG2329	0.0%	0	-	0	OTM	10.3%		252	0%
CHPG2330	0.0%	390	27,100	0.01	OTM	22.3%	5.39	112	45%
CHPG2331	2.6%	780	1,400	0.001	OTM	24.3%	3.03	317	51%
CHPG2332	7.9%	820	15,600	0.012	OTM	27.1%	2.82	350	52%
CHPG2333	10.4%	850	9,500	0.007	OTM	29.7%	2.66	378	53%
CHPG2334	6.7%	640	158,100	0.099	OTM	31.6%	2.60	409	52%
CHPG2335	16.7%	700	81,000	0.054	OTM	13.7%	4.42	70	68%
CHPG2336	6.1%	1050	100	0	OTM	22.9%	2.91	161	69%
CHPG2337	8.4%	1160	100	0	OTM	30.4%	2.36	221	69%
CHPG2338	9.4%	1390	6,000	0.008	OTM	35.2%	2.13	315	67%
CHPG2339	5.1%	4140	400	0.001	OTM	46.4%	1.52	406	84%
CMBB2305	-2.0%	490	35,200	0.014	ITM	#N/A		36	

CMBB2306	-2.8%	1390	1,027,800	1.513	ITM	#N/A		179	
CMBB2307	-50.0%	30	725,000	0.025	OTM	3.0%	38.84	7	37%
CMBB2308	-11.1%	240	161,400	0.04	OTM	10.6%	7.44	65	44%
CMBB2309	-4.7%	410	98,400	0.041	OTM	17.3%	4.72	161	44%
CMBB2310	-24.1%	410	428,600	0.205	OTM	12.6%	6.79	58	48%
CMBB2311	0.0%	0	-	0	OTM	8.0%		161	0%
CMBB2312	0.0%	1140	50,000	0.058	OTM	23.8%	3.49	252	48%
CMBB2313	0.0%	370	239,000	0.088	OTM	23.5%	4.88	112	46%
CMBB2314	-1.7%	570	13,400	0.007	OTM	26.6%	3.22	256	50%
CMBB2315	0.0%	820	5,500	0.004	OTM	32.3%	2.60	409	51%
CMBB2316	0.0%	820	100	0	OTM	48.9%	1.16	161	190%
CMSN2302	2.1%	1460	6,600	0.009	OTM			179	
CMSN2304	0.0%	10	512,700	0.005	OTM			4	
CMSN2305	-7.1%	260	44,600	0.012	OTM			95	
CMSN2306	-10.0%	180	94,300	0.018	OTM	34.3%	2.60	91	57%
CMSN2307	-6.8%	550	20,400	0.011	OTM	45.3%	1.98	212	62%
CMSN2308	-50.0%	10	147,900	0.001	OTM	31.5%	0.00	7	130%
CMSN2309	-33.3%	60	1,307,600	0.084	OTM	40.4%	1.98	65	53%
CMSN2310	25.0%	100	138,400	0.014	OTM	37.6%	1.27	58	60%
CMSN2311	-4.1%	470	11,000	0.005	OTM	51.5%	2.47	252	52%
CMSN2312	433.3%	800	98,300	0.014	OTM			80	
CMSN2313	-2.9%	680	76,700	0.054	OTM	42.5%	2.63	317	53%
CMSN2314	-3.2%	300	500	0	OTM	34.6%	1.09	70	79%
CMSN2315	4.4%	470	100	0	OTM	42.4%	1.80	161	66%
CMSN2316	-2.5%	1180	100	0	OTM	57.3%	1.25	315	79%
CMSN2317	-1.6%	1850	100	0	OTM	66.9%	1.09	406	83%
CMWG2304	-15.4%	330	56,500	0.019	ITM			36	
CMWG2305	-6.7%	1810	492,800	0.891	ITM			179	
CMWG2306	-50.0%	10	1,409,200	0.014	OTM	31.8%	0.00	7	141%
CMWG2307	-17.6%	140	118,900	0.017	OTM	34.5%	1.73	65	68%
CMWG2308	7.1%	150	243,500	0.036	OTM	38.8%	1.11	58	68%
CMWG2309	0.0%	380	28,500	0.01	OTM	47.1%	2.23	161	59%
CMWG2310	-5.8%	490	263,300	0.135	OTM	49.9%	2.84	252	52%
CMWG2311	-14.3%	180	140,800	0.024	OTM	#N/A		80	
CMWG2312	-1.9%	520	7,400	0.003	OTM	51.5%	1.87	150	60%
CMWG2313	0.0%	560	282,800	0.158	OTM	40.4%	3.05	256	52%
CMWG2314	0.0%	500	783,100	0.385	OTM	50.0%	2.46	409	53%
CMWG2315	-3.4%	570	301,300	0.167	OTM	58.7%	0.69	161	147%
CMWG2316	-2.6%	750	9,100	0.006	OTM	38.2%	2.74	270	56%
CNVL2303	-10.1%	800	34,300	0.027	ITM			119	
CNVL2304	0.0%	650	309,400	0.195	ITM	4.6%	6.66	29	88%
CNVL2305	1.4%	1410	5,100	0.007	ITM	30.5%	2.10	212	104%
CPDR2303	-5.3%	2130	138,000	0.305	ITM			119	
CPDR2304	-6.0%	2210	56,300	0.129	ITM	0.9%		29	102%
CPDR2305	-4.0%	2420	119,200	0.301	ITM	12.4%		212	81%
CPOW2303	-25.0%	30	103,900	0.004	OTM			28	
CPOW2304	0.0%	0	-	0	OTM			119	
CPOW2305	-6.3%	150	8,500	0.001	OTM	35.4%		91	56%
CPOW2306	0.0%	370	40,100	0.022	OTM	48.1%		212	56%
CPOW2307	50.0%	60	322,700	0.01	OTM	20.5%		21	69%
CPOW2308	0.0%	300	219,600	0.066	OTM	19.5%		142	61%
CPOW2309	-2.8%	350	203,000	0.071	OTM	34.5%		172	52%
CPOW2310	0.0%	260	17,100	0.004	OTM	26.2%		58	56%
CPOW2311	-18.2%	90	59,900	0.005	OTM	#N/A		80	
CPOW2312	-3.8%	510	260,800	0.133	OTM	17.2%		70	70%
CPOW2313	-2.0%	1000	500	0	OTM	31.8%		221	70%

CPOW2314	0.8%	1280	100	0	OTM	38.7%		315	73%
CPOW2315	0.7%	1470	5,100	0.007	OTM	45.1%		406	74%
CSHB2301	-5.1%	740	67,400	0.048	OTM	19.2%		70	92%
CSHB2302	-3.4%	1130	100	0	OTM	32.6%		161	94%
CSHB2303	-2.9%	1330	100	0	OTM	39.6%		220	95%
CSHB2304	-2.4%	800	100	0	OTM	45.7%		221	131%
CSHB2305	-3.6%	800	110,000	0.088	OTM	54.0%		315	115%
CSHB2306	-1.0%	1930	100	0	OTM	54.8%		406	98%
CSTB2305	-13.3%	260	8,800	0.002	OTM			36	
CSTB2306	-18.9%	1500	823,100	1.3	OTM			179	
CSTB2308	-47.1%	90	1,964,500	0.197	OTM			4	
CSTB2309	-21.7%	180	2,654,800	0.496	OTM			36	
CSTB2310	-3.8%	510	82,400	0.033	OTM			95	
CSTB2311	-60.9%	180	167,200	0.041	OTM			3	
CSTB2312	0.0%	0	-	0	OTM			210	
CSTB2313	-7.8%	710	1,100	0	OTM			301	
CSTB2314	-6.3%	300	3,100	0	OTM	23.1%	4.63	91	56%
CSTB2315	-11.8%	300	198,200	0.06	OTM	30.8%	3.79	120	57%
CSTB2316	-6.0%	470	10,000	0.004	OTM	41.2%	2.89	212	58%
CSTB2317	-33.3%	140	307,800	0.045	OTM	11.0%	11.22	21	52%
CSTB2318	-9.7%	560	28,400	0.016	OTM	25.0%	4.46	172	49%
CSTB2319	0.0%	830	2,600	0.002	ITM	25.8%	2.21	142	107%
CSTB2320	-70.0%	30	3,170,000	0.122	OTM	4.5%	41.78	7	41%
CSTB2321	-1.5%	650	55,600	0.034	OTM	15.3%	4.41	65	70%
CSTB2322	7.0%	1230	33,300	0.04	OTM	27.4%	2.50	161	79%
CSTB2323	-20.0%	520	29,300	0.016	OTM	13.4%	5.37	58	62%
CSTB2324	0.0%	0	-	0	OTM	13.1%		161	0%
CSTB2325	0.0%	1500	900	0.001	OTM	36.9%	2.01	252	79%
CSTB2326	-6.1%	1240	600	0	OTM	29.5%	3.33	150	60%
CSTB2327	-7.5%	620	110,200	0.068	OTM	30.4%	3.12	256	55%
CSTB2328	-6.0%	630	30,800	0.019	OTM	38.8%	2.51	409	56%
CSTB2329	-18.8%	390	535,500	0.206	OTM	22.1%	3.97	70	65%
CSTB2330	-8.1%	680	45,800	0.031	OTM	34.0%	2.74	161	65%
CSTB2331	-7.6%	610	7,200	0.004	OTM	38.9%	2.66	221	61%
CSTB2332	-3.6%	800	13,000	0.01	OTM	45.6%	0.16	315	187%
CSTB2333	-2.1%	3740	100	0	OTM	59.1%	1.38	406	85%
CSTB2334	-4.4%	2390	68,200	0.164	ITM	24.7%	2.39	270	72%
CTCB2302	-3.8%	1770	161,200	0.286	ITM	#N/A		179	
CTCB2303	-50.0%	10	93,400	0	OTM	14.5%	0.13	7	73%
CTCB2304	-20.8%	190	91,800	0.018	OTM	20.3%	6.32	65	47%
CTCB2305	0.0%	0	-	0	OTM	9.2%		58	1%
CTCB2306	-13.0%	800	10,600	0.008	OTM	20.1%	3.96	161	52%
CTCB2307	-5.0%	960	61,100	0.061	OTM	29.1%	3.07	252	54%
CTCB2308	-18.8%	390	300	0	OTM	30.3%	3.78	112	52%
CTCB2309	0.0%	0	-	0	OTM	19.5%		303	0%
CTCB2310	-3.9%	490	32,400	0.016	OTM	32.8%	3.01	317	50%
CTPB2303	-6.3%	300	82,000	0.019	ITM	#N/A		36	
CTPB2304	-2.7%	720	200	0	OTM	30.7%		161	82%
CTPB2305	-1.2%	850	100	0	OTM	36.5%		221	81%
CTPB2306	-6.0%	2050	2,000	0.004	OTM	44.1%		315	81%
CVHM2302	2.1%	970	53,600	0.052	OTM			179	
CVHM2304	0.0%	10	307,200	0.003	OTM			4	
CVHM2306	-4.2%	230	1,600	0	OTM	57.1%	0.16	91	87%
CVHM2307	2.6%	400	400	0	OTM	65.5%	0.72	212	71%
CVHM2308	0.0%	10	100	0	OTM	53.5%	0.00	7	200%
CVHM2309	-14.3%	60	475,900	0.033	OTM	57.0%	0.08	65	72%

CVHM2310	0.0%	70	80,800	0.005	OTM	49.1%	0.20	58	65%
CVHM2311	20.6%	410	23,800	0.009	OTM	57.2%	1.97	252	52%
CVHM2312	12.0%	280	149,300	0.043	OTM	44.2%	2.46	161	51%
CVHM2313	4.3%	490	445,000	0.223	OTM	37.9%	2.65	317	52%
CVHM2314	12.1%	370	73,700	0.026	OTM	30.3%	1.24	70	86%
CVHM2315	10.2%	540	2,600	0.001	OTM	38.7%	1.63	161	73%
CVHM2316	5.7%	740	17,500	0.012	OTM	43.6%	1.54	221	74%
CVHM2317	9.5%	920	100	0	OTM	50.0%	1.47	315	73%
CVHM2318	8.8%	1850	20,100	0.037	OTM	57.6%	1.30	406	76%
CVIB2302	0.0%	1160	11,400	0.013	OTM	#N/A		179	
CVIB2303	100.0%	20	1,800,600	0.018	OTM	11.5%		7	79%
CVIB2304	-2.7%	730	50,700	0.037	OTM	24.2%		256	54%
CVIB2305	-3.5%	550	66,600	0.036	OTM	37.1%		409	54%
CVIB2306	-5.8%	1800	18,400	0.033	ITM	11.7%		270	41%
CVIC2303	38.5%	180	1,100	0	OTM			28	
CVIC2304	3.6%	290	900	0	OTM			119	
CVIC2305	3.6%	290	9,800	0.002	OTM	51.6%	0.17	91	87%
CVIC2306	15.6%	1040	1,100	0.001	OTM	68.6%	0.37	212	107%
CVIC2307	100.0%	20	1,515,300	0.027	OTM	40.2%	0.00	7	184%
CVIC2308	2.1%	490	295,700	0.143	OTM	31.2%	2.86	256	52%
CVIC2309	3.8%	540	83,700	0.044	OTM	37.2%	2.49	317	53%
CVIC2310	4.7%	450	164,900	0.074	OTM	28.1%	1.29	70	88%
CVIC2311	7.1%	600	100	0	OTM	35.7%	0.96	98	94%
CVIC2312	3.8%	810	100	0	OTM	44.4%	1.26	221	86%
CVIC2313	3.0%	1030	100	0	OTM	52.3%	1.16	315	87%
CVIC2314	4.0%	2620	29,100	0.076	OTM	61.7%	1.00	406	94%
CVNM2304	-3.5%	550	1,600	0	OTM	#N/A		95	
CVNM2305	0.0%	930	20,900	0.019	OTM	12.1%	5.71	91	47%
CVNM2306	0.0%	10	16,000	0	OTM	20.7%	3.54	212	50%
CVNM2307	-2.0%	980	6,400	0.006	OTM	10.2%	0.88	7	55%
CVNM2308	0.0%	150	17,100	0.002	OTM	12.8%	4.83	161	43%
CVNM2309									
CVNM2310	0.9%	1110	500	0	OTM	28.9%	3.05	256	49%
CVNM2311	-6.9%	270	322,000	0.082	OTM	33.8%	2.63	409	49%
CVNM2312	-3.6%	540	700	0	OTM	21.4%	3.18	70	55%
CVNM2313	-1.7%	1180	15,000	0.017	OTM	31.2%	2.42	161	57%
CVNM2314	-0.6%	3590	100	0	OTM	41.5%	1.98	315	58%
CVPB2304	-0.7%	1350	1,562,200	2.108	ITM	#N/A		36	
CVPB2305	-5.5%	520	253,700	0.131	ITM	14.8%	3.20	142	71%
CVPB2306	-50.0%	10	190,800	0.001	OTM	9.6%	6.57	21	80%
CVPB2307	-5.3%	180	2,761,800	0.61	OTM	12.2%	2.49	7	70%
CVPB2308	0.0%	410	474,700	0.194	OTM	18.3%	6.87	65	51%
CVPB2310	0.0%	0	-	0	OTM	12.0%		58	1%
CVPB2311	0.6%	1770	21,600	0.038	OTM	6.8%		161	0%
CVPB2312	0.0%	0	-	0	OTM	27.8%	2.73	252	63%
CVPB2313	3.7%	560	8,300	0.004	OTM	#N/A		80	
CVPB2314	0.0%	540	82,800	0.043	OTM	36.7%	3.05	256	56%

Nguồn: FiinPro, YSVN

Premium = (Giá thực hiện + Giá chứng quyền x Tỷ lệ chuyển đổi) - Giá hiện tại của CKCS (Chênh lệch giữa Giá hòa vốn và giá hiện tại của CKCS).
 Đòn bẩy (Effective gearing) càng cao thì độ biến động theo CKCS càng lớn.
 Để hạn chế rủi ro, NĐT nên lựa chọn những Chứng quyền đang có Trạng thái tiền dương (ITM), có Tỷ lệ Premium hoặc Độ biến động ngầm định thấp.
 Ngoài ra, NĐT cũng nên ưu tiên giao dịch các Chứng quyền có Số phiên còn lại (thời gian tới khi đáo hạn) cao (trên 02 tuần) để hạn chế rủi ro



BẢNG TỔNG HỢP KHUYẾN NGHỊ KỸ THUẬT CỔ PHIẾU CƠ SỞ

Mã	Giá khuyến nghị	Giá hiện tại	Xu hướng ngắn hạn	Xu hướng trung hạn	Mức mục tiêu ngắn hạn	Upside ngắn hạn so với giá hiện tại	Mức cắt lỗ ngắn hạn	Reward/Risk
CTD	55.00	60.00	TĂNG	TĂNG	62.82	5%	58.92	(2.00)
DPM	32.85	32.65	TĂNG	GIẢM	36.48	12%	31.32	2.37
FPT	92.60	90.70	TĂNG	GIẢM	103.91	15%	88.39	2.69
HDB		18.10	GIẢM	TĂNG			19.03	-
HPG	25.25	26.30	TĂNG	GIẢM	29.15	11%	25.61	(10.94)
MBB	17.95	17.60	GIẢM	GIẢM	20.14	14%	18.51	(3.89)
MSN	63.90	60.90	GIẢM	GIẢM	72.30	19%	66.19	(3.66)
MWG		38.00	GIẢM	GIẢM			41.47	-
NVL	14.55	17.35	TĂNG	GIẢM	16.59	-4%	16.02	(1.39)
PNJ	76.60	79.50	TĂNG	GIẢM	86.27	9%	78.35	(5.52)
REE	57.00	56.90	TĂNG	GIẢM	65.26	15%	55.22	4.65
STB		27.40	GIẢM	GIẢM			29.59	-
TCB	31.00	29.30	GIẢM	GIẢM	33.44	14%	31.31	(7.83)
VHM		39.80	GIẢM	GIẢM			41.46	-
VIC		41.85	GIẢM	GIẢM			43.78	-
VJC	104.90	106.00	TĂNG	GIẢM	113.01	7%	103.70	6.78
VNM	70.90	68.10	GIẢM	GIẢM	78.33	15%	70.88	421.10
VPB	21.35	19.20	TĂNG	GIẢM	24.95	30%	19.03	1.55
VRE		22.60	GIẢM	GIẢM			23.93	-

Nguồn: YSVN

ĐỘ BIẾN ĐỘNG NGẪM ĐỊNH CỦA CHỨNG QUYỀN VS. ĐỘ BIẾN ĐỘNG QUÁ KHỨ CỦA CKCS

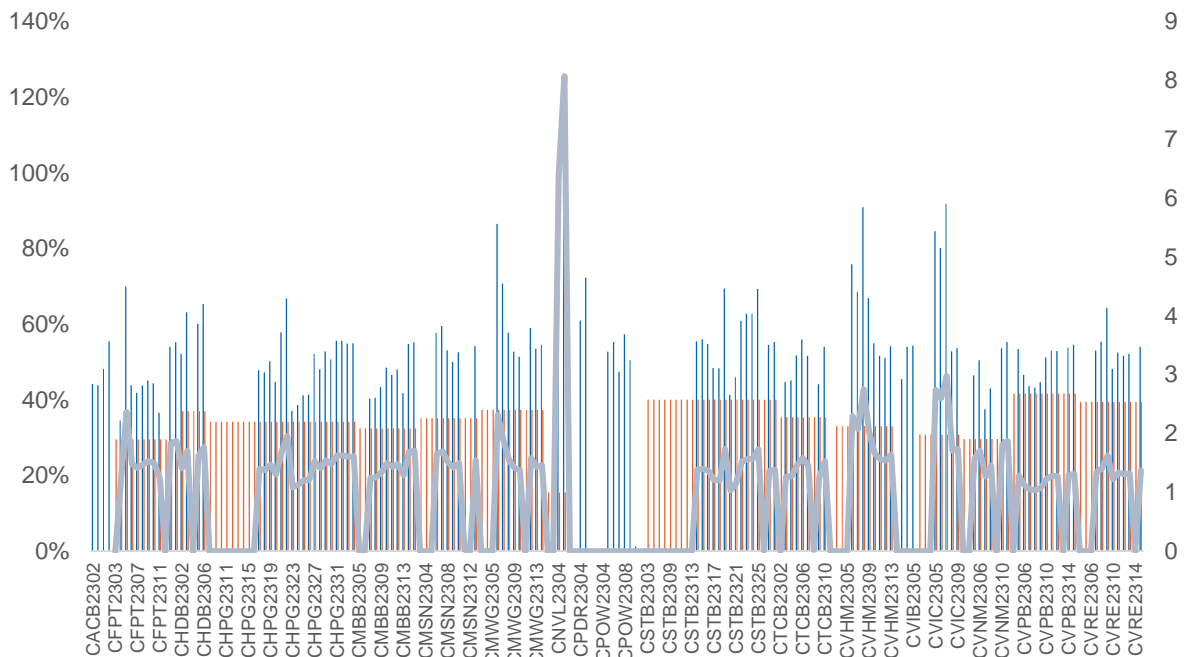

Nguồn: YSVN

(*) Cột màu cam là Độ biến động quá khứ của cổ phiếu cơ sở; Cột màu xanh là Độ biến động ngẫum định của CW; Đường trend line màu xanh là tỷ lệ Độ biến động ngẫum định/Độ biến động lịch sử.

(*) NĐT có thể sử dụng “Độ biến động ngẫum định” để so sánh các chứng quyền có cùng chứng khoán cơ sở. Độ biến động ngẫum định càng lớn thì kỳ vọng về mức độ biến động giá của CKCS càng cao (hay nói cách khác, Độ biến động ngẫum định càng lớn thì chứng quyền càng đắt).

THÔNG TIN CHỨNG QUYỀN

Mã chứng quyền	TCPH	Thời hạn	Tỷ lệ chuyển đổi	Giá phát hành	Khối lượng phát hành	Giá thực hiện	Ngày giao dịch cuối cùng
CACB2302	SSI	4 tháng	4.00000 : 1	1,000	15,000,000	22,000	01/12/2023
CACB2303	SSI	6 tháng	4.00000 : 1	1,000	15,000,000	22,500	29/01/2024
CFPT2214	HCM	11 tháng	8.49830 : 1	1,900	7,000,000	64,588	30/10/2023
CFPT2303	ACBS	9 tháng	8.49830 : 1	1,510	8,000,000	73,085	07/11/2023
CFPT2304	VND	5 tháng	9.88440 : 1	2,700	10,000,000	71,168	15/12/2023
CFPT2305	VND	10 tháng	9.88440 : 1	4,000	2,000,000	67,214	15/04/2024
CFPT2306	SSI	4 tháng	7.90750 : 1	1,700	10,000,000	78,087	01/12/2023
CFPT2307	SSI	6 tháng	7.90750 : 1	1,900	10,000,000	79,075	29/01/2024
CFPT2308	HCM	6 tháng	7.90750 : 1	1,400	7,000,000	80,064	22/01/2024
CFPT2309	HCM	9 tháng	7.90750 : 1	2,000	5,000,000	80,064	03/05/2024
CFPT2310	HCM	12 tháng	7.90750 : 1	2,000	5,000,000	84,512	02/08/2024
CHDB2301	KISVN	6 tháng	3.48150 : 1	1,000	3,000,000	16,827	27/10/2023
CHDB2302	KISVN	5 tháng	3.48150 : 1	1,000	2,000,000	16,536	21/11/2023
CHDB2303	KISVN	6 tháng	3.48150 : 1	1,000	2,000,000	17,504	22/12/2023
CHDB2304	KISVN	9 tháng	3.48150 : 1	1,100	2,000,000	18,277	22/03/2024
CHDB2305	KISVN	8 tháng	3.48150 : 1	1,100	2,000,000	18,471	23/02/2024
CHDB2306	KISVN	12 tháng	3.48150 : 1	1,200	2,000,000	19,341	24/06/2024
CHPG2227	HCM	11 tháng	2.00000 : 1	2,400	15,000,000	20,500	30/10/2023
CHPG2306	ACBS	9 tháng	3.00000 : 1	1,380	24,000,000	20,000	07/11/2023
CHPG2307	KISVN	8 tháng	4.00000 : 1	1,000	8,000,000	22,666	29/12/2023
CHPG2308	KISVN	6 tháng	4.00000 : 1	1,000	8,000,000	22,111	27/10/2023
CHPG2309	ACBS	12 tháng	3.00000 : 1	1,200	18,000,000	24,000	22/05/2024
CHPG2311	KISVN	7 tháng	4.00000 : 1	1,100	8,000,000	21,234	29/11/2023
CHPG2312	KISVN	8 tháng	4.00000 : 1	1,000	8,000,000	23,777	29/12/2023
CHPG2313	KISVN	10 tháng	4.00000 : 1	1,100	8,000,000	23,333	28/02/2024
CHPG2314	PHS	9 tháng	2.00000 : 1	1,500	3,000,000	21,450	27/02/2024
CHPG2315	KISVN	12 tháng	4.00000 : 1	1,400	3,000,000	27,777	21/06/2024
CHPG2316	KISVN	16 tháng	4.00000 : 1	1,500	3,000,000	28,888	20/09/2024
CHPG2317	KISVN	8 tháng	4.00000 : 1	1,200	3,000,000	26,888	23/02/2024
CHPG2318	KISVN	9 tháng	4.00000 : 1	1,200	3,000,000	29,222	22/03/2024
CHPG2319	KISVN	12 tháng	4.00000 : 1	1,400	3,000,000	30,111	24/06/2024
CHPG2320	VND	5 tháng	2.00000 : 1	2,900	7,000,000	27,000	15/12/2023
CHPG2321	VND	10 tháng	3.00000 : 1	3,400	10,000,000	24,500	15/04/2024
CHPG2322	VND	13 tháng	2.00000 : 1	2,900	8,000,000	30,000	15/07/2024
CHPG2323	SSI	4 tháng	4.00000 : 1	1,100	30,000,000	26,000	01/12/2023
CHPG2324	SSI	5 tháng	4.00000 : 1	1,200	40,000,000	26,000	03/01/2024
CHPG2325	SSI	6 tháng	4.00000 : 1	1,100	30,000,000	27,500	29/01/2024
CHPG2326	SSI	9 tháng	4.00000 : 1	1,300	30,000,000	27,500	03/05/2024
CHPG2327	HCM	6 tháng	2.00000 : 1	2,200	10,000,000	29,000	22/01/2024
CHPG2328	HCM	9 tháng	2.00000 : 1	2,400	10,000,000	28,500	03/05/2024
CHPG2329	HCM	12 tháng	2.00000 : 1	2,800	10,000,000	29,000	02/08/2024
CHPG2330	ACBS	n.a	3.00000 : 1	-	n.a	31,000	15/03/2024
CMBB2215	HCM	11 tháng	1.69650 : 1	2,500	10,000,000	15,269	30/10/2023
CMBB2305	KISVN	8 tháng	8.48250 : 1	1,000	1,500,000	14,419	29/12/2023
CMBB2306	ACBS	12 tháng	1.69650 : 1	1,800	15,000,000	16,965	22/05/2024
CMBB2307	SSI	4 tháng	4.00000 : 1	1,000	35,000,000	18,000	01/12/2023
CMBB2308	SSI	6 tháng	4.00000 : 1	1,000	35,000,000	18,500	29/01/2024
CMBB2309	SSI	9 tháng	4.00000 : 1	1,000	35,000,000	19,000	03/05/2024
CMBB2310	HCM	6 tháng	2.00000 : 1	1,400	7,000,000	19,000	22/01/2024
CMBB2311	HCM	9 tháng	2.00000 : 1	1,700	7,000,000	19,000	03/05/2024
CMBB2312	HCM	12 tháng	2.00000 : 1	1,900	7,000,000	19,500	02/08/2024
CMBB2313	ACBS	n.a	2.00000 : 1	-	n.a	21,000	15/03/2024
CMSN2301	KISVN	6 tháng	10.00000 : 1	1,000	4,000,000	73,979	27/10/2023
CMSN2302	ACBS	12 tháng	6.00000 : 1	3,300	3,000,000	66,000	22/05/2024
CMSN2304	KISVN	7 tháng	10.00000 : 1	1,200	3,000,000	75,678	29/11/2023

CMSN2305	KISVN	10 tháng	10.00000 : 1	1,300	3,000,000	76,789	28/02/2024
CMSN2306	KISVN	8 tháng	10.00000 : 1	1,200	2,000,000	79,999	23/02/2024
CMSN2307	KISVN	12 tháng	10.00000 : 1	1,400	2,000,000	82,999	24/06/2024
CMSN2308	SSI	4 tháng	8.00000 : 1	2,000	15,000,000	80,000	01/12/2023
CMSN2309	SSI	6 tháng	8.00000 : 1	1,900	15,000,000	85,000	29/01/2024
CMSN2310	HCM	6 tháng	8.00000 : 1	1,700	7,000,000	83,000	22/01/2024
CMSN2311	HCM	12 tháng	8.00000 : 1	2,400	5,000,000	88,500	02/08/2024
CMSN2312	VCI	n.a	5.00000 : 1	-	n.a	98,100	13/02/2024
CMWG2215	HCM	11 tháng	9.90490 : 1	1,300	7,000,000	44,572	30/10/2023
CMWG2302	ACBS	9 tháng	5.94300 : 1	1,350	12,000,000	49,525	07/11/2023
CMWG2304	KISVN	8 tháng	19.80990 : 1	1,000	1,300,000	33,676	29/12/2023
CMWG2305	ACBS	12 tháng	3.96200 : 1	2,000	9,000,000	35,658	22/05/2024
CMWG2306	SSI	4 tháng	8.00000 : 1	1,000	20,000,000	50,000	01/12/2023
CMWG2307	SSI	6 tháng	8.00000 : 1	1,100	20,000,000	50,000	29/01/2024
CMWG2308	HCM	6 tháng	4.95250 : 1	1,800	10,000,000	52,001	22/01/2024
CMWG2309	HCM	9 tháng	5.00000 : 1	2,000	5,000,000	54,000	03/05/2024
CMWG2310	HCM	12 tháng	5.00000 : 1	2,400	5,000,000	54,500	02/08/2024
CMWG2311	VCI	n.a	3.00000 : 1	-	n.a	58,900	13/02/2024
CNVL2301	KISVN	6 tháng	4.00000 : 1	1,000	3,000,000	13,456	27/10/2023
CNVL2302	KISVN	5 tháng	4.00000 : 1	1,000	3,000,000	16,333	21/11/2023
CNVL2303	KISVN	9 tháng	4.00000 : 1	1,300	3,000,000	17,333	22/03/2024
CNVL2304	KISVN	6 tháng	4.00000 : 1	1,100	3,000,000	15,555	22/12/2023
CNVL2305	KISVN	12 tháng	4.00000 : 1	1,300	3,000,000	16,999	24/06/2024
CPDR2301	KISVN	6 tháng	4.00000 : 1	1,000	3,000,000	14,222	27/10/2023
CPDR2302	KISVN	5 tháng	4.00000 : 1	1,100	3,000,000	18,666	21/11/2023
CPDR2303	KISVN	9 tháng	4.00000 : 1	1,300	3,000,000	19,888	22/03/2024
CPDR2304	KISVN	6 tháng	4.00000 : 1	1,100	3,000,000	17,999	22/12/2023
CPDR2305	KISVN	12 tháng	4.00000 : 1	1,300	3,000,000	20,222	24/06/2024
CPOW2301	KISVN	6 tháng	2.00000 : 1	1,000	4,000,000	13,979	27/10/2023
CPOW2302	KISVN	5 tháng	2.00000 : 1	1,000	2,000,000	14,333	21/11/2023
CPOW2303	KISVN	6 tháng	2.00000 : 1	1,100	2,000,000	15,333	22/12/2023
CPOW2304	KISVN	9 tháng	2.00000 : 1	1,300	2,000,000	16,333	22/03/2024
CPOW2305	KISVN	8 tháng	2.00000 : 1	1,200	2,000,000	14,999	23/02/2024
CPOW2306	KISVN	12 tháng	2.00000 : 1	1,400	2,000,000	15,999	24/06/2024
CPOW2307	VND	5 tháng	2.00000 : 1	1,800	5,000,000	13,500	15/12/2023
CPOW2308	VND	10 tháng	5.00000 : 1	1,300	10,000,000	12,000	15/04/2024
CPOW2309	VND	11 tháng	2.00000 : 1	2,000	5,000,000	14,500	15/05/2024
CPOW2310	HCM	6 tháng	1.00000 : 1	2,000	5,000,000	14,000	22/01/2024
CPOW2311	VCI	n.a	1.00000 : 1	-	n.a	15,500	13/02/2024
CSTB2225	HCM	11 tháng	2.00000 : 1	2,900	10,000,000	20,500	30/10/2023
CSTB2303	ACBS	9 tháng	2.00000 : 1	4,500	10,000,000	22,000	07/11/2023
CSTB2304	KISVN	6 tháng	5.00000 : 1	1,000	8,000,000	28,666	27/10/2023
CSTB2305	KISVN	8 tháng	5.00000 : 1	1,000	8,000,000	29,111	29/12/2023
CSTB2306	ACBS	12 tháng	2.00000 : 1	2,600	13,000,000	30,000	22/05/2024
CSTB2308	KISVN	7 tháng	5.00000 : 1	1,100	8,000,000	27,799	29/11/2023
CSTB2309	KISVN	8 tháng	5.00000 : 1	1,000	8,000,000	30,555	29/12/2023
CSTB2310	KISVN	10 tháng	5.00000 : 1	1,200	8,000,000	30,333	28/02/2024
CSTB2311	PHS	6 tháng	2.00000 : 1	1,700	3,000,000	27,700	28/11/2023
CSTB2312	KISVN	12 tháng	5.00000 : 1	1,400	3,000,000	33,333	21/06/2024
CSTB2313	KISVN	16 tháng	5.00000 : 1	1,500	3,000,000	35,555	20/09/2024
CSTB2314	KISVN	8 tháng	5.00000 : 1	1,100	3,000,000	32,222	23/02/2024
CSTB2315	KISVN	9 tháng	5.00000 : 1	1,100	3,000,000	34,333	22/03/2024
CSTB2316	KISVN	12 tháng	5.00000 : 1	1,300	3,000,000	36,333	24/06/2024
CSTB2317	VND	5 tháng	3.00000 : 1	2,600	7,000,000	30,000	15/12/2023
CSTB2318	VND	11 tháng	4.00000 : 1	2,000	6,000,000	32,000	15/05/2024
CSTB2319	VND	10 tháng	9.00000 : 1	1,400	10,000,000	27,000	15/04/2024
CSTB2320	SSI	4 tháng	4.00000 : 1	1,100	35,000,000	28,500	01/12/2023
CSTB2321	SSI	6 tháng	4.00000 : 1	1,200	35,000,000	29,000	29/01/2024
CSTB2322	SSI	9 tháng	4.00000 : 1	1,400	35,000,000	30,000	03/05/2024
CSTB2323	HCM	6 tháng	4.00000 : 1	1,200	15,000,000	29,000	22/01/2024

CSTB2324	HCM	9 tháng	4.00000 : 1	1,200	10,000,000	31,000	03/05/2024
CSTB2325	HCM	12 tháng	4.00000 : 1	1,400	10,000,000	31,500	02/08/2024
CTCB2216	HCM	11 tháng	4.00000 : 1	1,800	10,000,000	27,500	30/10/2023
CTCB2302	ACBS	12 tháng	3.00000 : 1	3,100	9,900,000	27,000	22/05/2024
CTCB2303	SSI	4 tháng	4.00000 : 1	1,200	20,000,000	33,500	01/12/2023
CTCB2304	SSI	6 tháng	4.00000 : 1	1,300	20,000,000	34,500	29/01/2024
CTCB2305	HCM	6 tháng	4.00000 : 1	1,400	7,000,000	32,000	22/01/2024
CTCB2306	HCM	9 tháng	4.00000 : 1	1,900	7,000,000	32,000	03/05/2024
CTCB2307	HCM	12 tháng	4.00000 : 1	2,000	7,000,000	34,000	02/08/2024
CTCB2308	ACBS	n.a	3.00000 : 1	-	n.a	37,000	15/03/2024
CTPB2303	KISVN	8 tháng	7.18750 : 1	1,000	2,000,000	15,812	29/12/2023
CVHM2220	HCM	11 tháng	5.00000 : 1	3,000	7,000,000	58,000	30/10/2023
CVHM2301	KISVN	6 tháng	8.00000 : 1	1,000	4,000,000	56,879	27/10/2023
CVHM2302	ACBS	12 tháng	4.00000 : 1	3,800	8,000,000	50,000	22/05/2024
CVHM2304	KISVN	9 tháng	8.00000 : 1	1,100	4,000,000	53,555	29/11/2023
CVHM2305	KISVN	11 tháng	8.00000 : 1	1,200	4,000,000	57,777	28/02/2024
CVHM2306	KISVN	6 tháng	8.00000 : 1	1,100	2,000,000	60,666	23/02/2024
CVHM2307	KISVN	12 tháng	8.00000 : 1	1,300	2,000,000	62,666	24/06/2024
CVHM2308	SSI	12 tháng	8.00000 : 1	1,100	15,000,000	61,000	01/12/2023
CVHM2309	SSI	9 tháng	8.00000 : 1	1,300	15,000,000	62,000	29/01/2024
CVHM2310	HCM	11 tháng	5.00000 : 1	2,000	7,000,000	59,000	22/01/2024
CVHM2311	HCM	6 tháng	5.00000 : 1	2,800	7,000,000	60,500	02/08/2024
CVHM2312	HCM	12 tháng	5.00000 : 1	2,800	7,000,000	56,000	03/05/2024
CVIB2302	ACBS	9 tháng	1.66520 : 1	2,000	9,000,000	19,150	22/05/2024
CVIB2303	SSI	11 tháng	4.00000 : 1	1,000	20,000,000	20,500	01/12/2023
CVIC2301	KISVN	6 tháng	8.00000 : 1	1,000	4,000,000	53,979	27/10/2023
CVIC2302	KISVN	12 tháng	8.00000 : 1	1,000	3,000,000	55,666	21/11/2023
CVIC2303	KISVN	12 tháng	8.00000 : 1	1,100	3,000,000	57,777	22/12/2023
CVIC2304	KISVN	9 tháng	8.00000 : 1	1,200	3,000,000	59,888	22/03/2024
CVIC2305	KISVN	11 tháng	8.00000 : 1	1,100	2,000,000	61,111	23/02/2024
CVIC2306	KISVN	6 tháng	8.00000 : 1	1,300	2,000,000	62,222	24/06/2024
CVIC2307	SSI	12 tháng	8.00000 : 1	1,000	15,000,000	58,500	01/12/2023
CVNM2301	KISVN	9 tháng	9.68460 : 1	1,000	3,000,000	66,715	27/10/2023
CVNM2303	KISVN	6 tháng	9.68460 : 1	1,000	3,000,000	67,791	29/11/2023
CVNM2304	KISVN	12 tháng	9.68460 : 1	1,200	3,000,000	68,760	28/02/2024
CVNM2305	KISVN	12 tháng	9.68460 : 1	1,100	2,000,000	71,020	23/02/2024
CVNM2306	KISVN	9 tháng	9.68460 : 1	1,300	2,000,000	73,172	24/06/2024
CVNM2307	SSI	11 tháng	8.00000 : 1	1,100	12,000,000	75,000	01/12/2023
CVNM2308	HCM	6 tháng	8.00000 : 1	1,800	5,000,000	69,000	03/05/2024
CVNM2309	VCI	n.a	5.00000 : 1	-	n.a	82,000	13/02/2024
CVPB2304	KISVN	6 tháng	16.00000 : 1	1,000	2,400,000	16,999	29/12/2023
CVPB2305	VND	12 tháng	3.00000 : 1	2,900	10,000,000	18,000	15/04/2024
CVPB2306	VND	12 tháng	2.00000 : 1	2,800	5,000,000	20,000	15/12/2023
CVPB2307	SSI	9 tháng	4.00000 : 1	1,000	35,000,000	21,500	01/12/2023
CVPB2308	SSI	11 tháng	4.00000 : 1	1,000	35,000,000	22,000	29/01/2024
CVPB2309	SSI	6 tháng	4.00000 : 1	1,100	35,000,000	22,500	03/05/2024
CVPB2310	HCM	12 tháng	2.00000 : 1	1,800	10,000,000	21,500	22/01/2024
CVPB2311	HCM	12 tháng	2.00000 : 1	2,500	7,000,000	20,500	03/05/2024
CVPB2312	HCM	9 tháng	2.00000 : 1	2,700	7,000,000	21,000	02/08/2024
CVPB2313	VCI	n.a	2.00000 : 1	-	n.a	24,200	13/02/2024
CVRE2221	HCM	12 tháng	4.00000 : 1	2,100	7,000,000	32,500	30/10/2023

Nguồn: FiinPro, YSVN

THÔNG TIN LIÊN HỆ

Phòng phân tích khối khách hàng cá nhân

+84 28 3622 6868 ext 3826

research.re@yuanta.com.vn

Appendix A: Important Disclosures

Analyst Certification

Each research analyst primarily responsible for the content of this research report, in whole or in part, certifies that with respect to each security or issuer that the analyst covered in this report: (1) all of the views expressed accurately reflect his or her personal views about those securities or issuers; and (2) no part of his or her compensation was, is, or will be, directly or indirectly, related to the specific recommendations or views expressed by that research analyst in the research report.

Ratings Definitions

BUY: We have a positive outlook on the stock based on our expected absolute or relative return over the investment period. Our thesis is based on our analysis of the company's outlook, financial performance, catalysts, valuation and risk profile. We recommend investors add to their position.

HOLD-Outperform: In our view, the stock's fundamentals are relatively more attractive than peers at the current price. Our thesis is based on our analysis of the company's outlook, financial performance, catalysts, valuation and risk profile.

HOLD-Underperform: In our view, the stock's fundamentals are relatively less attractive than peers at the current price. Our thesis is based on our analysis of the company's outlook, financial performance, catalysts, valuation and risk profile.

SELL: We have a negative outlook on the stock based on our expected absolute or relative return over the investment period. Our thesis is based on our analysis of the company's outlook, financial performance, catalysts, valuation and risk profile. We recommend investors reduce their position.

Under Review: We actively follow the company, although our estimates, rating and target price are under review.

Restricted: The rating and target price have been suspended temporarily to comply with applicable regulations and/or Yuanta policies.

Note: Yuanta research coverage with a Target Price is based on an investment period of 12 months. Greater China Discovery Series coverage does not have a formal 12 months Target Price and the recommendation is based on an investment period specified by the analyst in the report.

Global Disclaimer

© 2018 Yuanta. All rights reserved. The information in this report has been compiled from sources we believe to be reliable, but we do not hold ourselves responsible for its completeness or accuracy. It is not an offer to sell or solicitation of an offer to buy any securities. All opinions and estimates included in this report constitute our judgment as of this date and are subject to change without notice.

This report provides general information only. Neither the information nor any opinion expressed herein constitutes an offer or invitation to make an offer to buy or sell securities or other investments. This material is prepared for general circulation to clients and is not intended to provide tailored investment advice and does not take into account the individual financial situation and objectives of any specific person who may receive this report. Investors should seek financial advice regarding the appropriateness of investing in any securities, investments or investment strategies discussed or recommended in this report. The information contained in this report has been compiled from sources believed to be reliable but no representation or warranty, express or implied, is made as to its accuracy, completeness or correctness. This report is not (and should not be construed as) a solicitation to act as securities broker or dealer in any jurisdiction by any person or company that is not legally permitted to carry on such business in that jurisdiction.

Yuanta research is distributed in the United States only to Major U.S. Institutional Investors (as defined in Rule 15a-6 under the Securities Exchange Act of 1934, as amended and SEC staff interpretations thereof). All transactions by a US person in the securities mentioned in this report must be effected through a registered broker-dealer under Section 15 of the Securities Exchange Act of 1934, as amended. Yuanta research is distributed in Taiwan by Yuanta Securities Investment Consulting. Yuanta research is distributed in Hong Kong by Yuanta Securities (Hong Kong) Co. Limited, which is licensed in Hong Kong by the Securities and Futures Commission for regulated activities, including Type 4 regulated activity (advising on securities). In Hong Kong, this research report may not be redistributed, retransmitted or disclosed, in whole or in part or any form or manner, without the express written.