

Nhiều chứng quyền trên thị trường tăng điểm trở lại về cuối phiên nhờ đà hồi phục của thị trường cơ sở. Các chứng quyền của STB, PDR và HPG tiếp tục là những mã được giao dịch tích cực nhất, tuy nhiên thanh khoản của thị trường vẫn duy trì ở mức thấp trong phiên hôm nay cho thấy tâm lý thận trọng của NĐT. Chúng tôi khuyến nghị NĐT chờ đợi cơ hội để xem xét mua vào trở lại.

Giá trị giao dịch và Khối lượng giao dịch

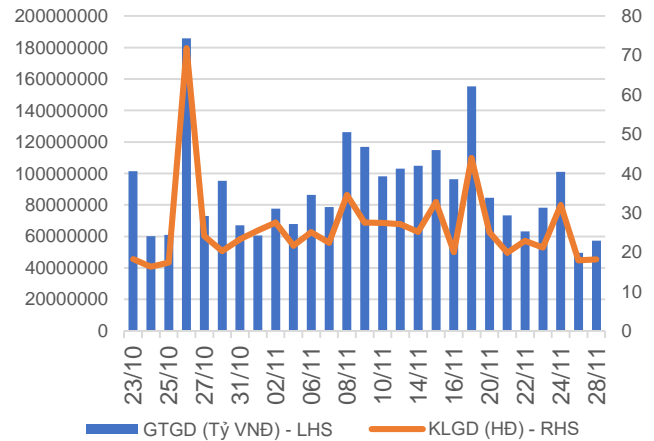

Phân bố GTGD theo mã chứng quyền

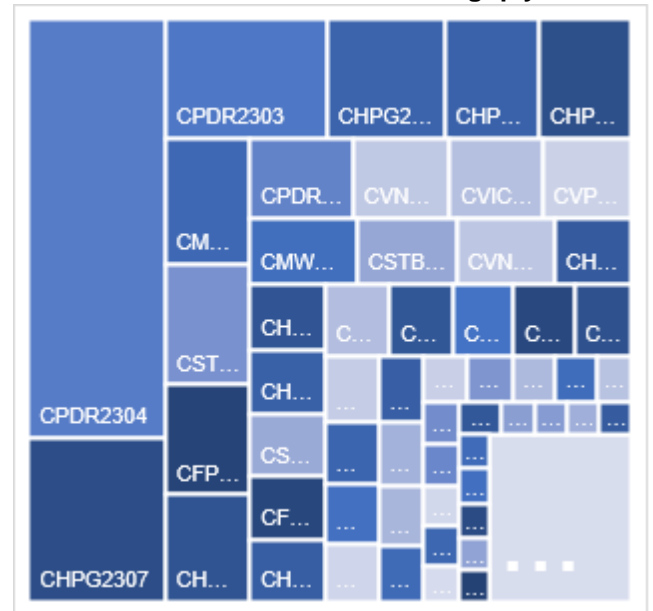

Phân bố GTGD theo mã chứng khoán cơ sở

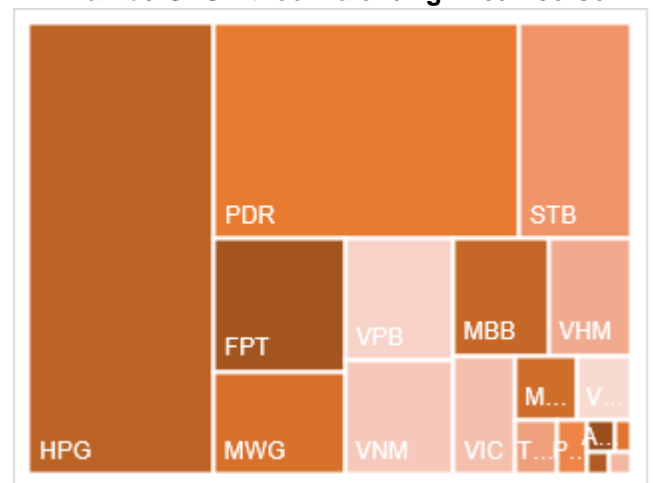

Nguồn: YSVN

KẾT QUẢ GIAO DỊCH TRONG PHIÊN VÀ CÁC CHỈ SỐ LIÊN QUAN

Mã	Thay đổi(+/-%)	Đóng cửa	KLGD (Hợp đồng)	GTGD (tỷ VNĐ)	Trạng thái tiền	Premium	Đòn bẩy	Số phiên còn lại	Độ biến động ngầm định
CACB2302	0.0%	90	225,800	0.014	OTM	2.1%		6	51%
CACB2303	2.9%	360	159,900	0.053	OTM	9.3%		64	45%
CACB2304	-4.0%	1200	2,500	0.003	OTM	21.5%		302	47%
CACB2305	-1.6%	610	6,800	0.004	OTM	26.3%		316	51%
CFPT2304	2.5%	2040	285,600	0.563	ITM	0.3%	4.52	20	56%
CFPT2305	-5.7%	2630	20,100	0.052	ITM	2.3%	3.39	141	40%
CFPT2306	5.1%	1640	182,800	0.287	ITM	0.0%	7.02	6	0%
CFPT2307	3.9%	1880	149,000	0.261	ITM	3.1%	5.53	64	48%
CFPT2308	4.3%	1700	11,400	0.018	ITM	2.6%	6.06	57	45%
CFPT2309	-9.7%	2140	18,800	0.039	ITM	6.5%	4.36	160	42%
CFPT2310	3.6%	2300	21,600	0.047	ITM	12.7%	3.58	251	46%
CFPT2311	2.5%	830	75,100	0.059	ITM	6.7%	6.95	111	33%
CFPT2312	13.3%	2040	200	0	OTM	11.5%	4.92	79	59%
CFPT2313	2.4%	1300	28,900	0.036	OTM	24.0%	3.18	255	50%
CFPT2314	0.6%	1750	4,600	0.008	OTM	29.0%	2.68	408	50%
CHDB2303	-8.9%	410	102,000	0.039	ITM	#N/A		27	
CHDB2304	0.0%	0	-	0	OTM	#N/A		118	
CHDB2305	1.7%	600	100	0	OTM	13.9%	4.42	90	62%
CHDB2306	-2.2%	880	100	0	OTM	24.1%	2.94	211	62%
CHPG2307	2.9%	1080	1,336,200	1.364	ITM			35	
CHPG2309	2.7%	1500	454,200	0.674	ITM			178	
CHPG2311	-3.0%	1310	192,900	0.25	ITM			3	
CHPG2312	3.7%	850	674,000	0.549	ITM			35	
CHPG2313	2.6%	1180	267,800	0.298	ITM			94	
CHPG2314	1.4%	2940	96,300	0.273	ITM			93	
CHPG2315	10.0%	1650	100	0	OTM			209	
CHPG2316	-2.6%	1110	72,700	0.08	OTM			300	
CHPG2317	-4.5%	640	513,700	0.308	OTM	10.3%	5.68	90	48%
CHPG2318	3.8%	540	75,000	0.038	OTM	17.5%	4.76	119	50%
CHPG2319	1.3%	770	17,600	0.013	OTM	24.3%	3.56	211	51%
CHPG2320	9.3%	470	159,100	0.063	OTM	4.6%	13.26	20	46%
CHPG2321	-1.2%	1600	179,300	0.282	ITM	9.7%	4.04	141	53%
CHPG2322	3.5%	1780	107,300	0.18	OTM	25.7%	3.22	232	53%
CHPG2323	6.7%	160	1,902,400	0.293	ITM	-0.2%	33.88	6	0%
CHPG2324	2.4%	420	1,753,000	0.686	ITM	3.7%	10.10	38	37%
CHPG2325	5.7%	370	2,532,200	0.849	OTM	8.5%	8.45	64	39%
CHPG2326	1.5%	670	321,100	0.204	OTM	13.0%	5.28	160	40%
CHPG2327	0.0%	640	4,000	0.002	OTM	13.4%	6.44	57	50%
CHPG2328	5.1%	1430	200	0	OTM	17.5%	4.36	160	48%
CHPG2329	0.0%	0	-	0	OTM	8.6%		251	0%
CHPG2330	0.0%	390	230,900	0.087	OTM	20.5%	6.03	111	43%
CHPG2331	2.6%	800	5,400	0.004	OTM	22.8%	3.10	316	50%
CHPG2332	0.0%	820	13,600	0.01	OTM	25.2%	2.96	349	50%
CHPG2333	-2.4%	830	11,500	0.009	OTM	27.3%	2.86	377	50%
CHPG2334	0.0%	640	41,600	0.026	OTM	29.7%	2.73	408	50%
CHPG2335	-8.6%	640	20,000	0.012	OTM	11.1%	5.33	69	59%
CHPG2336	-3.8%	1010	100	0	OTM	20.4%	3.24	160	63%
CHPG2337	0.0%	0	-	0	OTM	11.1%		220	0%
CHPG2338	0.7%	0	7,000	0.009	OTM	12.4%		314	0%
CHPG2339	-1.7%	4070	600	0.002	OTM	43.7%	1.62	405	81%
CMBB2305	0.0%	0	-	0	ITM	#N/A		35	

CMBB2306	9.4%	1520	452,300	0.642	ITM	#N/A		178	
CMBB2307	0.0%	30	424,800	0.01	OTM	1.5%	59.36	6	28%
CMBB2308	8.3%	260	599,200	0.146	OTM	9.5%	7.65	64	43%
CMBB2309	4.9%	430	66,300	0.027	OTM	16.1%	4.83	160	44%
CMBB2310	9.8%	450	800	0	OTM	11.5%	7.03	57	47%
CMBB2311	0.0%	0	-	0	OTM	6.4%		160	0%
CMBB2312	16.7%	1330	10,800	0.012	OTM	24.1%	3.17	251	52%
CMBB2313	0.0%	0	-	0	OTM	17.6%		111	1%
CMBB2314	3.5%	590	44,400	0.025	OTM	25.3%	3.31	255	50%
CMBB2315	1.2%	830	23,700	0.019	OTM	30.6%	2.69	408	50%
CMBB2316	0.0%	820	100	0	OTM	46.8%	1.23	160	186%
CMSN2302	4.8%	1530	16,100	0.022	OTM	#N/A		178	
CMSN2304	0.0%	10	250,700	0.002	OTM	#N/A		3	
CMSN2305	0.0%	260	35,000	0.008	OTM	#N/A		94	
CMSN2306	5.6%	190	102,400	0.017	OTM	33.6%	2.61	90	57%
CMSN2307	-7.3%	510	119,000	0.061	OTM	43.7%	2.21	211	59%
CMSN2308	0.0%	10	900	0	OTM	30.6%	0.00	6	147%
CMSN2309	16.7%	70	505,700	0.032	OTM	39.6%	1.82	64	54%
CMSN2310	20.0%	120	123,100	0.011	OTM	37.0%	1.14	57	63%
CMSN2311	10.6%	520	84,800	0.039	OTM	51.2%	2.31	251	54%
CMSN2312	-77.5%	180	74,600	0.013	OTM	61.5%	0.19	79	71%
CMSN2313	0.0%	680	174,600	0.116	OTM	41.6%	2.71	316	52%
CMSN2314	0.0%	0	-	0	OTM	28.9%		69	2%
CMSN2315	0.0%	0	-	0	OTM	33.8%		160	1%
CMSN2316	-5.1%	1120	100	0	OTM	55.3%	1.36	314	76%
CMSN2317	-4.3%	1770	100	0	OTM	64.8%	1.17	405	80%
CMWG2304	12.1%	370	25,900	0.008	ITM	#N/A		35	
CMWG2305	0.6%	1820	240,000	0.428	ITM	#N/A		178	
CMWG2306	0.0%	10	1,245,600	0.012	OTM	31.8%	0.00	6	163%
CMWG2307	-14.3%	120	522,300	0.059	OTM	34.1%	1.96	64	65%
CMWG2308	20.0%	180	73,600	0.01	OTM	39.2%	0.88	57	73%
CMWG2309	-2.6%	370	31,400	0.011	OTM	47.0%	2.27	160	59%
CMWG2310	-2.0%	480	84,700	0.039	OTM	49.7%	2.89	251	52%
CMWG2311	5.6%	190	29,500	0.005	OTM	56.5%	0.54	79	68%
CMWG2312	-11.5%	460	50,000	0.023	OTM	51.0%	2.09	149	58%
CMWG2313	-1.8%	550	363,900	0.193	OTM	40.3%	3.10	255	52%
CMWG2314	0.0%	500	554,700	0.263	OTM	50.0%	2.46	408	53%
CMWG2315	-1.8%	560	2,000	0.001	OTM	58.1%	0.70	160	146%
CMWG2316	0.0%	750	62,600	0.046	OTM	38.2%	2.73	269	56%
CNVL2303	12.5%	900	20,500	0.015	ITM	#N/A		118	
CNVL2304	-1.5%	640	40,900	0.023	ITM	3.8%	6.81	28	82%
CNVL2305	-0.7%	1400	3,200	0.004	ITM	29.5%	2.18	211	102%
CPDR2303	3.3%	2200	574,200	1.176	ITM	#N/A		118	
CPDR2304	3.2%	2280	1,605,600	3.475	ITM	0.4%		28	86%
CPDR2305	2.9%	2490	216,600	0.5	ITM	11.8%		211	80%
CPOW2303	66.7%	50	26,500	0	OTM	#N/A		27	
CPOW2304	0.0%	0	-	0	OTM	#N/A		118	
CPOW2305	-13.3%	130	23,400	0.006	OTM	35.0%		90	53%
CPOW2306	-5.4%	350	10,100	0.001	OTM	47.8%		211	55%
CPOW2307	-33.3%	40	419,500	0.012	OTM	20.2%		20	64%
CPOW2308	-3.3%	290	336,200	0.094	OTM	19.0%		141	59%
CPOW2309	-8.6%	320	25,400	0.008	OTM	34.0%		171	50%
CPOW2310	-23.1%	200	5,100	0.001	OTM	25.7%		57	52%
CPOW2311	11.1%	100	11,400	0.001	OTM	38.1%		79	47%
CPOW2312	-7.8%	470	289,000	0.134	OTM	16.5%		69	67%
CPOW2313	0.0%	1000	100	0	OTM	31.8%		220	71%

CPOW2314	-2.3%	1250	100	0	OTM	38.2%		314	72%
CPOW2315	-1.4%	1450	5,100	0.007	OTM	44.7%		405	73%
CSHB2301	2.7%	760	700	0	OTM	18.5%		69	92%
CSHB2302	-1.8%	1110	100	0	OTM	31.1%		160	91%
CSHB2303	-1.5%	1310	100	0	OTM	37.9%		219	92%
CSHB2304	-7.5%	740	150,100	0.111	OTM	41.6%		220	119%
CSHB2305	1.3%	0	100	0	OTM	15.7%		314	0%
CSHB2306	0.5%	1940	200	0	OTM	53.5%		405	97%
CSTB2305	7.7%	280	435,800	0.094	OTM			35	
CSTB2306	12.7%	1690	428,900	0.626	OTM			178	
CSTB2308	-22.2%	70	842,500	0.042	ITM			3	
CSTB2309	11.1%	200	769,200	0.124	OTM			35	
CSTB2310	3.9%	530	13,200	0.006	OTM			94	
CSTB2311	61.1%	290	353,600	0.064	ITM			2	
CSTB2312	-12.3%	570	10,900	0.006	OTM			209	
CSTB2313	1.4%	720	600	0	OTM			300	
CSTB2314	6.7%	320	37,900	0.01	OTM	20.1%	5.23	90	53%
CSTB2315	10.0%	330	207,400	0.065	OTM	27.8%	4.13	119	56%
CSTB2316	0.0%	0	-	0	OTM	#N/A		211	
CSTB2317	21.4%	170	138,500	0.015	OTM	8.4%	13.95	20	48%
CSTB2318	3.6%	580	74,000	0.039	OTM	21.9%	4.87	171	46%
CSTB2319	-6.0%	780	1,300	0.001	ITM	20.9%	2.58	141	93%
CSTB2320	33.3%	40	2,399,000	0.036	OTM	1.8%	66.51	6	29%
CSTB2321	1.5%	660	91,900	0.057	OTM	12.4%	5.14	64	63%
CSTB2322	-38.2%	760	8,500	0.006	OTM	17.4%	4.52	160	48%
CSTB2323	3.8%	540	26,300	0.013	OTM	10.7%	6.18	57	56%
CSTB2324	-30.7%	970	1,900	0.002	OTM	23.9%	3.18	160	65%
CSTB2325	-16.0%	1260	3,700	0.004	OTM	29.8%	2.63	251	64%
CSTB2326	0.0%	0	-	0	OTM	17.2%		149	1%
CSTB2327	1.6%	630	684,700	0.398	OTM	27.1%	3.39	255	52%
CSTB2328	3.2%	650	461,000	0.291	OTM	35.7%	2.64	408	54%
CSTB2329	5.1%	410	83,400	0.031	OTM	19.1%	4.71	69	61%
CSTB2330	1.5%	690	7,700	0.004	OTM	30.6%	3.12	160	62%
CSTB2331	6.6%	650	16,400	0.008	OTM	35.9%	2.82	220	60%
CSTB2332	6.3%	850	40,100	0.033	OTM	42.6%	0.24	314	187%
CSTB2333	-1.9%	3670	100	0	OTM	54.4%	1.54	405	80%
CSTB2334	5.9%	2530	136,100	0.322	ITM	22.9%	2.43	269	71%
CTCB2302	7.9%	1910	35,800	0.063	ITM	#N/A		178	
CTCB2303	0.0%	10	110,900	0.001	OTM	12.0%	0.20	6	73%
CTCB2304	5.3%	200	84,700	0.013	OTM	17.9%	7.52	64	44%
CTCB2305	-14.0%	370	107,500	0.035	OTM	11.8%	7.29	57	48%
CTCB2306	5.0%	840	20,600	0.015	OTM	18.1%	4.19	160	50%
CTCB2307	0.0%	0	-	0	OTM	13.5%		251	0%
CTCB2308	-10.3%	350	700	0	OTM	27.0%	5.06	111	47%
CTCB2309	0.0%	0	-	0	OTM	16.9%		302	0%
CTCB2310	-2.0%	480	108,300	0.051	OTM	29.7%	3.34	316	47%
CTPB2303	-3.3%	290	12,200	0.003	ITM			35	
CTPB2304	-5.6%	680	100	0	OTM	29.0%		160	78%
CTPB2305	0.0%	850	200	0	OTM	35.7%		220	81%
CTPB2306	-2.4%	2000	1,000	0.002	OTM	42.6%		314	79%
CVHM2302	4.1%	1010	168,600	0.168	OTM			178	
CVHM2304	0.0%	10	222,200	0.002	OTM			3	
CVHM2305	-5.0%	190	8,500	0.001	OTM			94	
CVHM2306	-4.3%	220	1,000	0	OTM			90	
CVHM2307	-20.0%	320	4,900	0.001	OTM			211	
CVHM2308	0.0%	10	400	0	OTM	49.9%	0.00	6	220%

CVHM2309	33.3%	80	350,500	0.023	OTM	53.7%	0.10	64	75%
CVHM2310	28.6%	90	145,700	0.011	OTM	45.9%	0.26	57	66%
CVHM2311	9.8%	450	382,200	0.165	OTM	54.0%	2.12	251	52%
CVHM2312	14.3%	320	406,000	0.119	OTM	41.3%	2.65	160	51%
CVHM2313	10.2%	540	550,600	0.281	OTM	36.0%	2.67	316	52%
CVHM2314	8.1%	400	1,009,400	0.388	OTM	27.8%	1.54	69	85%
CVHM2315	11.1%	600	45,100	0.027	OTM	36.7%	1.75	160	74%
CVHM2316	5.4%	780	4,000	0.003	OTM	41.0%	1.68	220	74%
CVHM2317	5.4%	970	100	0	OTM	47.5%	1.56	314	73%
CVHM2318	3.2%	1910	13,000	0.024	OTM	54.6%	1.39	405	75%
CVIB2302	3.4%	1200	1,500	0.001	OTM			178	
CVIB2303	-50.0%	10	1,289,700	0.012	OTM	9.8%		6	69%
CVIB2304	1.4%	740	23,900	0.017	OTM	22.8%		255	52%
CVIB2305	0.0%	550	8,400	0.004	OTM	35.3%		408	52%
CVIB2306	-2.2%	1760	25,900	0.044	ITM	9.7%		269	36%
CVIC2303	-61.1%	70	137,800	0.011	OTM			27	
CVIC2304	10.3%	320	17,600	0.005	OTM			118	
CVIC2305	0.0%	290	500	0	OTM			90	
CVIC2306	0.0%	0	-	0	OTM			211	
CVIC2307	-50.0%	10	1,063,900	0.01	OTM	38.2%	0.00	6	182%
CVIC2308	4.1%	510	910,200	0.45	OTM	30.0%	2.93	255	52%
CVIC2309	1.9%	550	184,300	0.099	OTM	35.6%	2.60	316	52%
CVIC2310	4.4%	470	56,400	0.025	OTM	26.8%	1.45	69	88%
CVIC2311	-5.0%	570	100	0	OTM	33.4%	1.16	97	89%
CVIC2312	3.7%	840	100	0	OTM	43.3%	1.32	220	86%
CVIC2313	1.0%	1040	100	0	OTM	50.6%	1.23	314	86%
CVIC2314	0.4%	0	100	0	OTM	28.7%		405	0%
CVNM2304	1.8%	560	93,300	0.048	OTM			94	
CVNM2305	0.0%	930	430,100	0.392	OTM			90	
CVNM2306	0.0%	10	500	0	OTM			211	
CVNM2307	0.0%	980	492,400	0.47	OTM	9.6%	0.35	6	60%
CVNM2308	46.7%	220	21,900	0.003	OTM	12.2%	4.96	160	41%
CVNM2309									37%
CVNM2310	-3.6%	1070	1,100	0.001	OTM	27.7%	3.26	255	47%
CVNM2311	3.7%	280	62,800	0.015	OTM	32.4%	2.79	408	47%
CVNM2312	0.0%	540	10,400	0.005	OTM	20.9%	3.27	69	56%
CVNM2313	1.7%	1200	10,200	0.012	OTM	30.5%	2.52	160	56%
CVNM2314	-1.9%	3520	100	0	OTM	40.9%	2.01	314	58%
CVPB2304	3.0%	1390	164,500	0.22	ITM			35	
CVPB2305	5.8%	550	257,200	0.125	ITM	14.6%	3.18	141	72%
CVPB2306	0.0%	10	258,600	0.002	OTM	9.0%	6.74	20	82%
CVPB2307	16.7%	210	2,375,200	0.432	OTM	11.3%	1.39	6	76%
CVPB2308	2.4%	420	472,800	0.191	OTM	18.0%	6.22	64	54%
CVPB2310	-1.4%	1430	1,300	0.001	OTM	17.4%	4.76	57	66%

Nguồn: FiinPro, YSVN

Premium = (Giá thực hiện + Giá chứng quyền x Tỷ lệ chuyển đổi) - Giá hiện tại của CKCS (Chênh lệch giữa Giá hòa vốn và giá hiện tại của CKCS).
 Đòn bẩy (Effective gearing) càng cao thì độ biến động theo CKCS càng lớn.
 Để hạn chế rủi ro, NĐT nên lựa chọn những Chứng quyền đang có Trạng thái tiền dương (ITM), có Tỷ lệ Premium hoặc Độ biến động ngầm định thấp.
 Ngoài ra, NĐT cũng nên ưu tiên giao dịch các Chứng quyền có Số phiên còn lại (thời gian tới khi đáo hạn) cao (trên 02 tuần) để hạn chế rủi ro

BẢNG TỔNG HỢP KHUYẾN NGHỊ KỸ THUẬT CỔ PHIẾU CƠ SỞ

Mã	Giá khuyến nghị	Giá hiện tại	Xu hướng ngắn hạn	Xu hướng trung hạn	Mức mục tiêu ngắn hạn	Upside ngắn hạn so với giá hiện tại	Mức cắt lỗ ngắn hạn	Reward/Risk
CTD	55.00	61.90	TĂNG	TĂNG	62.82	1%	58.92	(2.00)
DPM	32.85	32.30	TĂNG	GIẢM	36.48	13%	31.32	2.37
FPT	92.60	91.10	TĂNG	GIẢM	103.91	14%	88.39	2.69
HDB		18.05	GIẢM	TĂNG			18.86	-
HPG	25.25	26.70	TĂNG	GIẢM	29.15	9%	25.61	(10.94)
MBB		17.85	GIẢM	GIẢM			18.45	-
MSN		61.30	GIẢM	GIẢM			65.37	-
MWG		38.00	GIẢM	GIẢM			40.98	-
NVL	14.55	17.45	TĂNG	GIẢM	16.59	-5%	16.02	(1.39)
PNJ	76.60	79.10	TĂNG	GIẢM	86.27	9%	78.35	(5.52)
REE	57.00	57.20	TĂNG	GIẢM	65.26	14%	55.22	4.65
STB		28.15	GIẢM	GIẢM			29.36	-
TCB		29.95	GIẢM	GIẢM			31.12	-
VHM		40.75	GIẢM	GIẢM			41.46	-
VIC		42.40	GIẢM	GIẢM			43.78	-
VJC	104.90	106.50	TĂNG	GIẢM	113.01	6%	103.70	6.78
VNM		68.50	GIẢM	GIẢM			70.67	-
VPB	21.35	19.35	TĂNG	GIẢM	24.95	29%	19.03	1.55
VRE		22.80	GIẢM	GIẢM			23.93	-

Nguồn: YSVN

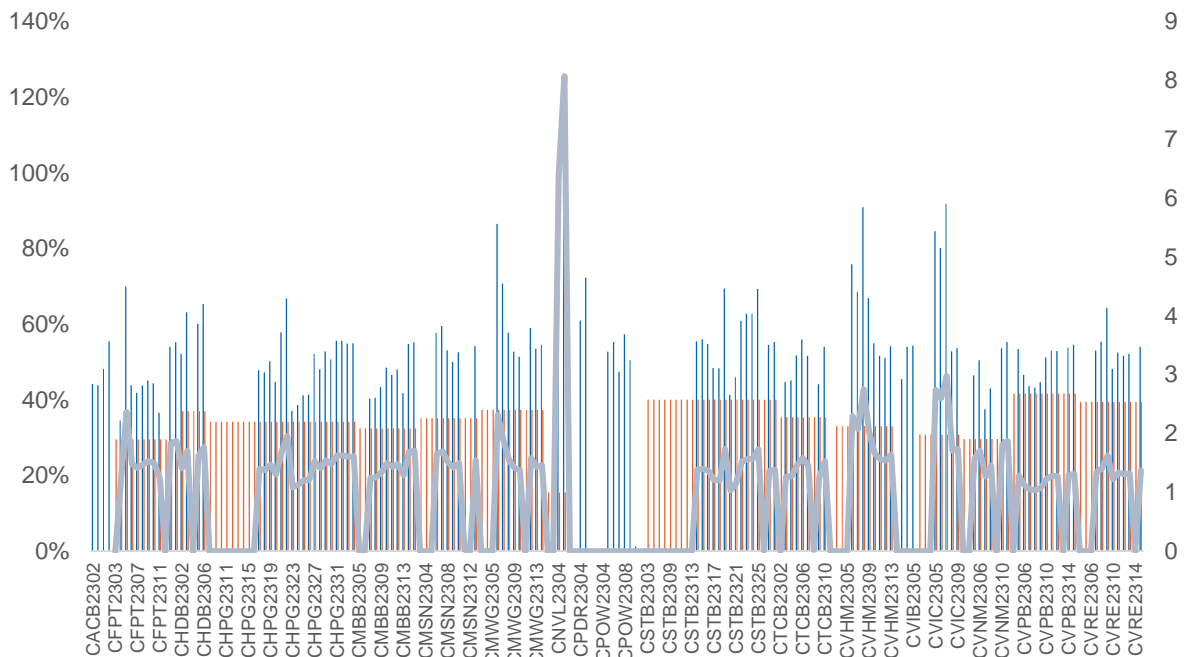
ĐỘ BIẾN ĐỘNG NGẪM ĐỊNH CỦA CHỨNG QUYỀN VS. ĐỘ BIẾN ĐỘNG QUÁ KHỨ CỦA CKCS

Nguồn: YSVN

(*) Cột màu cam là Độ biến động quá khứ của cổ phiếu cơ sở; Cột màu xanh là Độ biến động ngầm định của CW; Đường trend line màu xanh là tỷ lệ Độ biến động ngầm định/Độ biến động lịch sử.

(*) NĐT có thể sử dụng “Độ biến động ngầm định” để so sánh các chứng quyền có cùng chứng khoán cơ sở. Độ biến động ngầm định càng lớn thì kỳ vọng về mức độ biến động giá của CKCS càng cao (hay nói cách khác, Độ biến động ngầm định càng lớn thì chứng quyền càng đắt).

THÔNG TIN CHỨNG QUYỀN

Mã chứng quyền	TCPH	Thời hạn	Tỷ lệ chuyển đổi	Giá phát hành	Khối lượng phát hành	Giá thực hiện	Ngày giao dịch cuối cùng
CACB2302	SSI	4 tháng	4.00000 : 1	1,000	15,000,000	22,000	01/12/2023
CACB2303	SSI	6 tháng	4.00000 : 1	1,000	15,000,000	22,500	29/01/2024
CFPT2214	HCM	11 tháng	8.49830 : 1	1,900	7,000,000	64,588	30/10/2023
CFPT2303	ACBS	9 tháng	8.49830 : 1	1,510	8,000,000	73,085	07/11/2023
CFPT2304	VND	5 tháng	9.88440 : 1	2,700	10,000,000	71,168	15/12/2023
CFPT2305	VND	10 tháng	9.88440 : 1	4,000	2,000,000	67,214	15/04/2024
CFPT2306	SSI	4 tháng	7.90750 : 1	1,700	10,000,000	78,087	01/12/2023
CFPT2307	SSI	6 tháng	7.90750 : 1	1,900	10,000,000	79,075	29/01/2024
CFPT2308	HCM	6 tháng	7.90750 : 1	1,400	7,000,000	80,064	22/01/2024
CFPT2309	HCM	9 tháng	7.90750 : 1	2,000	5,000,000	80,064	03/05/2024
CFPT2310	HCM	12 tháng	7.90750 : 1	2,000	5,000,000	84,512	02/08/2024
CHDB2301	KISVN	6 tháng	3.48150 : 1	1,000	3,000,000	16,827	27/10/2023
CHDB2302	KISVN	5 tháng	3.48150 : 1	1,000	2,000,000	16,536	21/11/2023
CHDB2303	KISVN	6 tháng	3.48150 : 1	1,000	2,000,000	17,504	22/12/2023
CHDB2304	KISVN	9 tháng	3.48150 : 1	1,100	2,000,000	18,277	22/03/2024
CHDB2305	KISVN	8 tháng	3.48150 : 1	1,100	2,000,000	18,471	23/02/2024
CHDB2306	KISVN	12 tháng	3.48150 : 1	1,200	2,000,000	19,341	24/06/2024
CHPG2227	HCM	11 tháng	2.00000 : 1	2,400	15,000,000	20,500	30/10/2023
CHPG2306	ACBS	9 tháng	3.00000 : 1	1,380	24,000,000	20,000	07/11/2023
CHPG2307	KISVN	8 tháng	4.00000 : 1	1,000	8,000,000	22,666	29/12/2023
CHPG2308	KISVN	6 tháng	4.00000 : 1	1,000	8,000,000	22,111	27/10/2023
CHPG2309	ACBS	12 tháng	3.00000 : 1	1,200	18,000,000	24,000	22/05/2024
CHPG2311	KISVN	7 tháng	4.00000 : 1	1,100	8,000,000	21,234	29/11/2023
CHPG2312	KISVN	8 tháng	4.00000 : 1	1,000	8,000,000	23,777	29/12/2023
CHPG2313	KISVN	10 tháng	4.00000 : 1	1,100	8,000,000	23,333	28/02/2024
CHPG2314	PHS	9 tháng	2.00000 : 1	1,500	3,000,000	21,450	27/02/2024
CHPG2315	KISVN	12 tháng	4.00000 : 1	1,400	3,000,000	27,777	21/06/2024
CHPG2316	KISVN	16 tháng	4.00000 : 1	1,500	3,000,000	28,888	20/09/2024
CHPG2317	KISVN	8 tháng	4.00000 : 1	1,200	3,000,000	26,888	23/02/2024
CHPG2318	KISVN	9 tháng	4.00000 : 1	1,200	3,000,000	29,222	22/03/2024
CHPG2319	KISVN	12 tháng	4.00000 : 1	1,400	3,000,000	30,111	24/06/2024
CHPG2320	VND	5 tháng	2.00000 : 1	2,900	7,000,000	27,000	15/12/2023
CHPG2321	VND	10 tháng	3.00000 : 1	3,400	10,000,000	24,500	15/04/2024
CHPG2322	VND	13 tháng	2.00000 : 1	2,900	8,000,000	30,000	15/07/2024
CHPG2323	SSI	4 tháng	4.00000 : 1	1,100	30,000,000	26,000	01/12/2023
CHPG2324	SSI	5 tháng	4.00000 : 1	1,200	40,000,000	26,000	03/01/2024
CHPG2325	SSI	6 tháng	4.00000 : 1	1,100	30,000,000	27,500	29/01/2024
CHPG2326	SSI	9 tháng	4.00000 : 1	1,300	30,000,000	27,500	03/05/2024
CHPG2327	HCM	6 tháng	2.00000 : 1	2,200	10,000,000	29,000	22/01/2024
CHPG2328	HCM	9 tháng	2.00000 : 1	2,400	10,000,000	28,500	03/05/2024
CHPG2329	HCM	12 tháng	2.00000 : 1	2,800	10,000,000	29,000	02/08/2024
CHPG2330	ACBS	n.a	3.00000 : 1	-	n.a	31,000	15/03/2024
CMBB2215	HCM	11 tháng	1.69650 : 1	2,500	10,000,000	15,269	30/10/2023
CMBB2305	KISVN	8 tháng	8.48250 : 1	1,000	1,500,000	14,419	29/12/2023
CMBB2306	ACBS	12 tháng	1.69650 : 1	1,800	15,000,000	16,965	22/05/2024
CMBB2307	SSI	4 tháng	4.00000 : 1	1,000	35,000,000	18,000	01/12/2023
CMBB2308	SSI	6 tháng	4.00000 : 1	1,000	35,000,000	18,500	29/01/2024
CMBB2309	SSI	9 tháng	4.00000 : 1	1,000	35,000,000	19,000	03/05/2024
CMBB2310	HCM	6 tháng	2.00000 : 1	1,400	7,000,000	19,000	22/01/2024
CMBB2311	HCM	9 tháng	2.00000 : 1	1,700	7,000,000	19,000	03/05/2024
CMBB2312	HCM	12 tháng	2.00000 : 1	1,900	7,000,000	19,500	02/08/2024
CMBB2313	ACBS	n.a	2.00000 : 1	-	n.a	21,000	15/03/2024
CMSN2301	KISVN	6 tháng	10.00000 : 1	1,000	4,000,000	73,979	27/10/2023
CMSN2302	ACBS	12 tháng	6.00000 : 1	3,300	3,000,000	66,000	22/05/2024
CMSN2304	KISVN	7 tháng	10.00000 : 1	1,200	3,000,000	75,678	29/11/2023

CMSN2305	KISVN	10 tháng	10.00000 : 1	1,300	3,000,000	76,789	28/02/2024
CMSN2306	KISVN	8 tháng	10.00000 : 1	1,200	2,000,000	79,999	23/02/2024
CMSN2307	KISVN	12 tháng	10.00000 : 1	1,400	2,000,000	82,999	24/06/2024
CMSN2308	SSI	4 tháng	8.00000 : 1	2,000	15,000,000	80,000	01/12/2023
CMSN2309	SSI	6 tháng	8.00000 : 1	1,900	15,000,000	85,000	29/01/2024
CMSN2310	HCM	6 tháng	8.00000 : 1	1,700	7,000,000	83,000	22/01/2024
CMSN2311	HCM	12 tháng	8.00000 : 1	2,400	5,000,000	88,500	02/08/2024
CMSN2312	VCI	n.a	5.00000 : 1	-	n.a	98,100	13/02/2024
CMWG2215	HCM	11 tháng	9.90490 : 1	1,300	7,000,000	44,572	30/10/2023
CMWG2302	ACBS	9 tháng	5.94300 : 1	1,350	12,000,000	49,525	07/11/2023
CMWG2304	KISVN	8 tháng	19.80990 : 1	1,000	1,300,000	33,676	29/12/2023
CMWG2305	ACBS	12 tháng	3.96200 : 1	2,000	9,000,000	35,658	22/05/2024
CMWG2306	SSI	4 tháng	8.00000 : 1	1,000	20,000,000	50,000	01/12/2023
CMWG2307	SSI	6 tháng	8.00000 : 1	1,100	20,000,000	50,000	29/01/2024
CMWG2308	HCM	6 tháng	4.95250 : 1	1,800	10,000,000	52,001	22/01/2024
CMWG2309	HCM	9 tháng	5.00000 : 1	2,000	5,000,000	54,000	03/05/2024
CMWG2310	HCM	12 tháng	5.00000 : 1	2,400	5,000,000	54,500	02/08/2024
CMWG2311	VCI	n.a	3.00000 : 1	-	n.a	58,900	13/02/2024
CNVL2301	KISVN	6 tháng	4.00000 : 1	1,000	3,000,000	13,456	27/10/2023
CNVL2302	KISVN	5 tháng	4.00000 : 1	1,000	3,000,000	16,333	21/11/2023
CNVL2303	KISVN	9 tháng	4.00000 : 1	1,300	3,000,000	17,333	22/03/2024
CNVL2304	KISVN	6 tháng	4.00000 : 1	1,100	3,000,000	15,555	22/12/2023
CNVL2305	KISVN	12 tháng	4.00000 : 1	1,300	3,000,000	16,999	24/06/2024
CPDR2301	KISVN	6 tháng	4.00000 : 1	1,000	3,000,000	14,222	27/10/2023
CPDR2302	KISVN	5 tháng	4.00000 : 1	1,100	3,000,000	18,666	21/11/2023
CPDR2303	KISVN	9 tháng	4.00000 : 1	1,300	3,000,000	19,888	22/03/2024
CPDR2304	KISVN	6 tháng	4.00000 : 1	1,100	3,000,000	17,999	22/12/2023
CPDR2305	KISVN	12 tháng	4.00000 : 1	1,300	3,000,000	20,222	24/06/2024
CPOW2301	KISVN	6 tháng	2.00000 : 1	1,000	4,000,000	13,979	27/10/2023
CPOW2302	KISVN	5 tháng	2.00000 : 1	1,000	2,000,000	14,333	21/11/2023
CPOW2303	KISVN	6 tháng	2.00000 : 1	1,100	2,000,000	15,333	22/12/2023
CPOW2304	KISVN	9 tháng	2.00000 : 1	1,300	2,000,000	16,333	22/03/2024
CPOW2305	KISVN	8 tháng	2.00000 : 1	1,200	2,000,000	14,999	23/02/2024
CPOW2306	KISVN	12 tháng	2.00000 : 1	1,400	2,000,000	15,999	24/06/2024
CPOW2307	VND	5 tháng	2.00000 : 1	1,800	5,000,000	13,500	15/12/2023
CPOW2308	VND	10 tháng	5.00000 : 1	1,300	10,000,000	12,000	15/04/2024
CPOW2309	VND	11 tháng	2.00000 : 1	2,000	5,000,000	14,500	15/05/2024
CPOW2310	HCM	6 tháng	1.00000 : 1	2,000	5,000,000	14,000	22/01/2024
CPOW2311	VCI	n.a	1.00000 : 1	-	n.a	15,500	13/02/2024
CSTB2225	HCM	11 tháng	2.00000 : 1	2,900	10,000,000	20,500	30/10/2023
CSTB2303	ACBS	9 tháng	2.00000 : 1	4,500	10,000,000	22,000	07/11/2023
CSTB2304	KISVN	6 tháng	5.00000 : 1	1,000	8,000,000	28,666	27/10/2023
CSTB2305	KISVN	8 tháng	5.00000 : 1	1,000	8,000,000	29,111	29/12/2023
CSTB2306	ACBS	12 tháng	2.00000 : 1	2,600	13,000,000	30,000	22/05/2024
CSTB2308	KISVN	7 tháng	5.00000 : 1	1,100	8,000,000	27,799	29/11/2023
CSTB2309	KISVN	8 tháng	5.00000 : 1	1,000	8,000,000	30,555	29/12/2023
CSTB2310	KISVN	10 tháng	5.00000 : 1	1,200	8,000,000	30,333	28/02/2024
CSTB2311	PHS	6 tháng	2.00000 : 1	1,700	3,000,000	27,700	28/11/2023
CSTB2312	KISVN	12 tháng	5.00000 : 1	1,400	3,000,000	33,333	21/06/2024
CSTB2313	KISVN	16 tháng	5.00000 : 1	1,500	3,000,000	35,555	20/09/2024
CSTB2314	KISVN	8 tháng	5.00000 : 1	1,100	3,000,000	32,222	23/02/2024
CSTB2315	KISVN	9 tháng	5.00000 : 1	1,100	3,000,000	34,333	22/03/2024
CSTB2316	KISVN	12 tháng	5.00000 : 1	1,300	3,000,000	36,333	24/06/2024
CSTB2317	VND	5 tháng	3.00000 : 1	2,600	7,000,000	30,000	15/12/2023
CSTB2318	VND	11 tháng	4.00000 : 1	2,000	6,000,000	32,000	15/05/2024
CSTB2319	VND	10 tháng	9.00000 : 1	1,400	10,000,000	27,000	15/04/2024
CSTB2320	SSI	4 tháng	4.00000 : 1	1,100	35,000,000	28,500	01/12/2023
CSTB2321	SSI	6 tháng	4.00000 : 1	1,200	35,000,000	29,000	29/01/2024
CSTB2322	SSI	9 tháng	4.00000 : 1	1,400	35,000,000	30,000	03/05/2024
CSTB2323	HCM	6 tháng	4.00000 : 1	1,200	15,000,000	29,000	22/01/2024

CSTB2324	HCM	9 tháng	4.00000 : 1	1,200	10,000,000	31,000	03/05/2024
CSTB2325	HCM	12 tháng	4.00000 : 1	1,400	10,000,000	31,500	02/08/2024
CTCB2216	HCM	11 tháng	4.00000 : 1	1,800	10,000,000	27,500	30/10/2023
CTCB2302	ACBS	12 tháng	3.00000 : 1	3,100	9,900,000	27,000	22/05/2024
CTCB2303	SSI	4 tháng	4.00000 : 1	1,200	20,000,000	33,500	01/12/2023
CTCB2304	SSI	6 tháng	4.00000 : 1	1,300	20,000,000	34,500	29/01/2024
CTCB2305	HCM	6 tháng	4.00000 : 1	1,400	7,000,000	32,000	22/01/2024
CTCB2306	HCM	9 tháng	4.00000 : 1	1,900	7,000,000	32,000	03/05/2024
CTCB2307	HCM	12 tháng	4.00000 : 1	2,000	7,000,000	34,000	02/08/2024
CTCB2308	ACBS	n.a	3.00000 : 1	-	n.a	37,000	15/03/2024
CTPB2303	KISVN	8 tháng	7.18750 : 1	1,000	2,000,000	15,812	29/12/2023
CVHM2220	HCM	11 tháng	5.00000 : 1	3,000	7,000,000	58,000	30/10/2023
CVHM2301	KISVN	6 tháng	8.00000 : 1	1,000	4,000,000	56,879	27/10/2023
CVHM2302	ACBS	12 tháng	4.00000 : 1	3,800	8,000,000	50,000	22/05/2024
CVHM2304	KISVN	9 tháng	8.00000 : 1	1,100	4,000,000	53,555	29/11/2023
CVHM2305	KISVN	11 tháng	8.00000 : 1	1,200	4,000,000	57,777	28/02/2024
CVHM2306	KISVN	6 tháng	8.00000 : 1	1,100	2,000,000	60,666	23/02/2024
CVHM2307	KISVN	12 tháng	8.00000 : 1	1,300	2,000,000	62,666	24/06/2024
CVHM2308	SSI	12 tháng	8.00000 : 1	1,100	15,000,000	61,000	01/12/2023
CVHM2309	SSI	9 tháng	8.00000 : 1	1,300	15,000,000	62,000	29/01/2024
CVHM2310	HCM	11 tháng	5.00000 : 1	2,000	7,000,000	59,000	22/01/2024
CVHM2311	HCM	6 tháng	5.00000 : 1	2,800	7,000,000	60,500	02/08/2024
CVHM2312	HCM	12 tháng	5.00000 : 1	2,800	7,000,000	56,000	03/05/2024
CVIB2302	ACBS	9 tháng	1.66520 : 1	2,000	9,000,000	19,150	22/05/2024
CVIB2303	SSI	11 tháng	4.00000 : 1	1,000	20,000,000	20,500	01/12/2023
CVIC2301	KISVN	6 tháng	8.00000 : 1	1,000	4,000,000	53,979	27/10/2023
CVIC2302	KISVN	12 tháng	8.00000 : 1	1,000	3,000,000	55,666	21/11/2023
CVIC2303	KISVN	12 tháng	8.00000 : 1	1,100	3,000,000	57,777	22/12/2023
CVIC2304	KISVN	9 tháng	8.00000 : 1	1,200	3,000,000	59,888	22/03/2024
CVIC2305	KISVN	11 tháng	8.00000 : 1	1,100	2,000,000	61,111	23/02/2024
CVIC2306	KISVN	6 tháng	8.00000 : 1	1,300	2,000,000	62,222	24/06/2024
CVIC2307	SSI	12 tháng	8.00000 : 1	1,000	15,000,000	58,500	01/12/2023
CVNM2301	KISVN	9 tháng	9.68460 : 1	1,000	3,000,000	66,715	27/10/2023
CVNM2303	KISVN	6 tháng	9.68460 : 1	1,000	3,000,000	67,791	29/11/2023
CVNM2304	KISVN	12 tháng	9.68460 : 1	1,200	3,000,000	68,760	28/02/2024
CVNM2305	KISVN	12 tháng	9.68460 : 1	1,100	2,000,000	71,020	23/02/2024
CVNM2306	KISVN	9 tháng	9.68460 : 1	1,300	2,000,000	73,172	24/06/2024
CVNM2307	SSI	11 tháng	8.00000 : 1	1,100	12,000,000	75,000	01/12/2023
CVNM2308	HCM	6 tháng	8.00000 : 1	1,800	5,000,000	69,000	03/05/2024
CVNM2309	VCI	n.a	5.00000 : 1	-	n.a	82,000	13/02/2024
CVPB2304	KISVN	6 tháng	16.00000 : 1	1,000	2,400,000	16,999	29/12/2023
CVPB2305	VND	12 tháng	3.00000 : 1	2,900	10,000,000	18,000	15/04/2024
CVPB2306	VND	12 tháng	2.00000 : 1	2,800	5,000,000	20,000	15/12/2023
CVPB2307	SSI	9 tháng	4.00000 : 1	1,000	35,000,000	21,500	01/12/2023
CVPB2308	SSI	11 tháng	4.00000 : 1	1,000	35,000,000	22,000	29/01/2024
CVPB2309	SSI	6 tháng	4.00000 : 1	1,100	35,000,000	22,500	03/05/2024
CVPB2310	HCM	12 tháng	2.00000 : 1	1,800	10,000,000	21,500	22/01/2024
CVPB2311	HCM	12 tháng	2.00000 : 1	2,500	7,000,000	20,500	03/05/2024
CVPB2312	HCM	9 tháng	2.00000 : 1	2,700	7,000,000	21,000	02/08/2024
CVPB2313	VCI	n.a	2.00000 : 1	-	n.a	24,200	13/02/2024
CVRE2221	HCM	12 tháng	4.00000 : 1	2,100	7,000,000	32,500	30/10/2023

Nguồn: FiinPro, YSVN

THÔNG TIN LIÊN HỆ

Phòng phân tích khối khách hàng cá nhân

+84 28 3622 6868 ext 3826

research.re@yuanta.com.vn

Appendix A: Important Disclosures

Analyst Certification

Each research analyst primarily responsible for the content of this research report, in whole or in part, certifies that with respect to each security or issuer that the analyst covered in this report: (1) all of the views expressed accurately reflect his or her personal views about those securities or issuers; and (2) no part of his or her compensation was, is, or will be, directly or indirectly, related to the specific recommendations or views expressed by that research analyst in the research report.

Ratings Definitions

BUY: We have a positive outlook on the stock based on our expected absolute or relative return over the investment period. Our thesis is based on our analysis of the company's outlook, financial performance, catalysts, valuation and risk profile. We recommend investors add to their position.

HOLD-Outperform: In our view, the stock's fundamentals are relatively more attractive than peers at the current price. Our thesis is based on our analysis of the company's outlook, financial performance, catalysts, valuation and risk profile.

HOLD-Underperform: In our view, the stock's fundamentals are relatively less attractive than peers at the current price. Our thesis is based on our analysis of the company's outlook, financial performance, catalysts, valuation and risk profile.

SELL: We have a negative outlook on the stock based on our expected absolute or relative return over the investment period. Our thesis is based on our analysis of the company's outlook, financial performance, catalysts, valuation and risk profile. We recommend investors reduce their position.

Under Review: We actively follow the company, although our estimates, rating and target price are under review.

Restricted: The rating and target price have been suspended temporarily to comply with applicable regulations and/or Yuanta policies.

Note: Yuanta research coverage with a Target Price is based on an investment period of 12 months. Greater China Discovery Series coverage does not have a formal 12 months Target Price and the recommendation is based on an investment period specified by the analyst in the report.

Global Disclaimer

© 2018 Yuanta. All rights reserved. The information in this report has been compiled from sources we believe to be reliable, but we do not hold ourselves responsible for its completeness or accuracy. It is not an offer to sell or solicitation of an offer to buy any securities. All opinions and estimates included in this report constitute our judgment as of this date and are subject to change without notice.

This report provides general information only. Neither the information nor any opinion expressed herein constitutes an offer or invitation to make an offer to buy or sell securities or other investments. This material is prepared for general circulation to clients and is not intended to provide tailored investment advice and does not take into account the individual financial situation and objectives of any specific person who may receive this report. Investors should seek financial advice regarding the appropriateness of investing in any securities, investments or investment strategies discussed or recommended in this report. The information contained in this report has been compiled from sources believed to be reliable but no representation or warranty, express or implied, is made as to its accuracy, completeness or correctness. This report is not (and should not be construed as) a solicitation to act as securities broker or dealer in any jurisdiction by any person or company that is not legally permitted to carry on such business in that jurisdiction.

Yuanta research is distributed in the United States only to Major U.S. Institutional Investors (as defined in Rule 15a-6 under the Securities Exchange Act of 1934, as amended and SEC staff interpretations thereof). All transactions by a US person in the securities mentioned in this report must be effected through a registered broker-dealer under Section 15 of the Securities Exchange Act of 1934, as amended. Yuanta research is distributed in Taiwan by Yuanta Securities Investment Consulting. Yuanta research is distributed in Hong Kong by Yuanta Securities (Hong Kong) Co. Limited, which is licensed in Hong Kong by the Securities and Futures Commission for regulated activities, including Type 4 regulated activity (advising on securities). In Hong Kong, this research report may not be redistributed, retransmitted or disclosed, in whole or in part or any form or manner, without the express written.