

Thị trường chứng quyền tiếp tục có diễn biến trầm lắng bất chấp diễn biến khá sôi động trên thị trường cơ sở, phần lớn các chứng quyền trên thị trường đóng cửa tăng điểm trong phiên hôm nay nhưng mức tăng không đáng kể. Các chứng quyền của VPB và HPG là những mã được giao dịch tích cực nhất, thanh khoản của thị trường vẫn duy trì ở mức thấp trong phiên hôm nay cho thấy tâm lý thận trọng của NĐT. Chúng tôi khuyến nghị NĐT chờ đợi cơ hội để xem xét mua vào trở lại.

Giá trị giao dịch và Khối lượng giao dịch

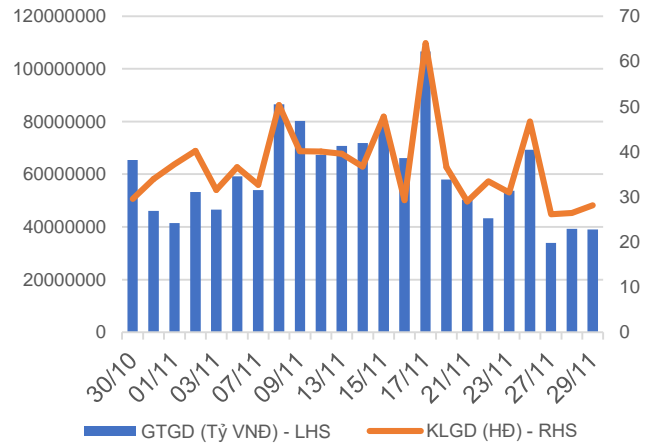

Phân bố GTGD theo mã chứng quyền

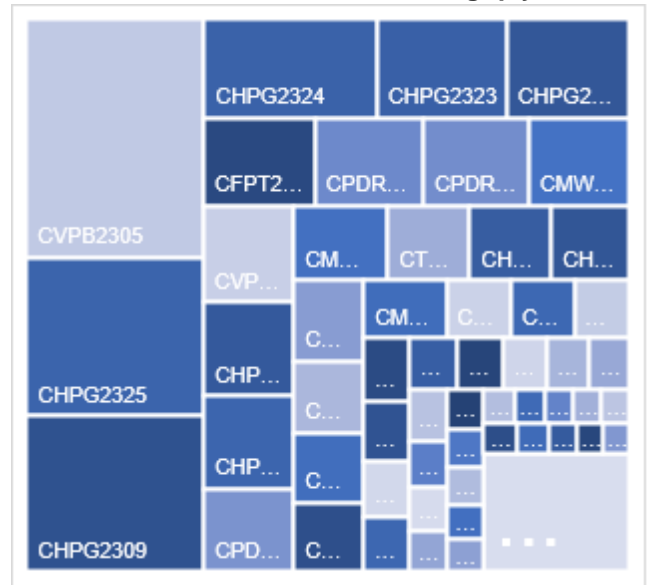

Phân bố GTGD theo mã chứng khoán cơ sở

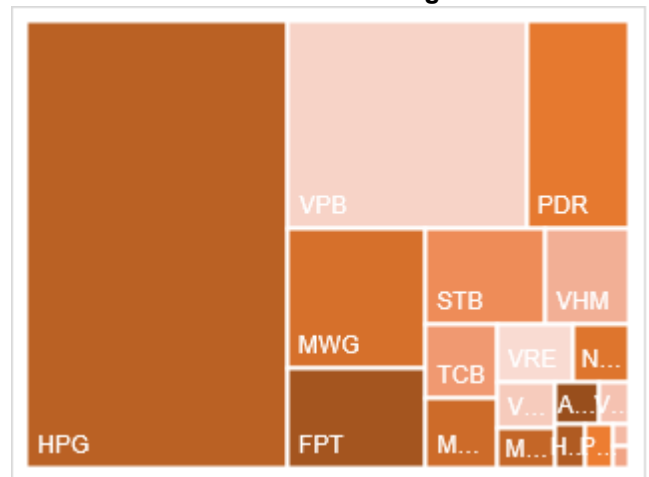

Nguồn: YSVN

KẾT QUẢ GIAO DỊCH TRONG PHIÊN VÀ CÁC CHỈ SỐ LIÊN QUAN

Mã	Thay đổi(+/-%)	Đóng cửa	KLGD (Hợp đồng)	GTGD (tỷ VNĐ)	Trạng thái tiền	Premium	Đòn bẩy	Số phiên còn lại	Độ biến động ngầm định
CACB2302	-44.4%	50	1,159,200	0.092	ITM	0.7%		5	26%
CACB2303	2.8%	370	36,600	0.013	OTM	8.8%		63	45%
CACB2304	6.7%	1280	7,000	0.008	OTM	21.7%		301	49%
CACB2305	3.3%	630	35,700	0.022	OTM	26.0%		315	51%
CFPT2304	1.5%	2070	70,400	0.145	ITM	-0.1%	4.48	19	0%
CFPT2305	0.4%	2640	17,900	0.047	ITM	1.8%	3.41	140	33%
CFPT2306	2.4%	1680	365,000	0.611	ITM	-0.4%	6.90	5	0%
CFPT2307	-2.1%	1840	19,900	0.036	ITM	2.1%	5.75	63	40%
CFPT2308	4.7%	1780	6,000	0.01	ITM	2.7%	5.90	56	47%
CFPT2309	5.6%	2260	10,500	0.023	ITM	6.8%	4.20	159	44%
CFPT2310	0.4%	2310	1,000	0.002	ITM	12.1%	3.64	250	45%
CFPT2311	7.2%	890	207,200	0.178	ITM	6.6%	6.68	110	34%
CFPT2312	-11.8%	1800	200	0	ITM	9.5%	5.80	78	50%
CFPT2313	0.0%	1300	3,200	0.004	OTM	23.2%	3.28	254	49%
CFPT2314	2.9%	1800	6,000	0.01	OTM	28.7%	2.66	407	50%
CHDB2303	0.0%	410	139,600	0.058	ITM			26	
CHDB2304	-5.1%	740	10,000	0.007	OTM			117	
CHDB2305	6.7%	640	12,300	0.007	OTM	14.7%	4.14	89	67%
CHDB2306	3.4%	910	30,000	0.027	OTM	24.7%	2.84	210	64%
CHPG2307	5.6%	1140	265,400	0.299	ITM			34	
CHPG2309	1.3%	1520	1,136,600	1.731	ITM			177	
CHPG2311	3.1%	1350	128,700	0.172	ITM			2	
CHPG2312	7.1%	910	393,800	0.364	ITM			34	
CHPG2313	5.1%	1240	621,500	0.753	ITM			93	
CHPG2314	5.4%	3100	172,500	0.526	ITM			92	
CHPG2315	-6.7%	1540	1,100	0.001	OTM			208	
CHPG2316	3.6%	1150	4,200	0.004	OTM			299	
CHPG2317	7.8%	690	26,300	0.017	ITM	9.8%	5.59	89	49%
CHPG2318	5.6%	570	13,700	0.007	OTM	16.7%	4.81	118	50%
CHPG2319	3.9%	800	21,500	0.016	OTM	23.4%	3.61	210	50%
CHPG2320	14.9%	540	101,100	0.052	ATM	4.0%	13.16	19	47%
CHPG2321	5.6%	1690	226,600	0.38	ITM	9.5%	3.96	140	54%
CHPG2322	4.5%	1860	86,200	0.153	OTM	24.9%	3.23	231	53%
CHPG2323	18.8%	190	4,144,400	0.8	ITM	-0.9%	33.22	5	0%
CHPG2324	4.8%	440	2,396,100	1.059	ITM	2.8%	10.36	37	34%
CHPG2325	8.1%	400	4,437,100	1.75	OTM	7.8%	8.43	63	39%
CHPG2326	7.5%	720	732,600	0.522	OTM	12.5%	5.15	159	40%
CHPG2327	0.0%	0	-	0	OTM	7.4%		56	0%
CHPG2328	14.0%	1630	3,000	0.004	OTM	17.6%	4.03	159	52%
CHPG2329	17.3%	2100	75,200	0.157	OTM	23.0%	3.23	250	52%
CHPG2330	-2.6%	380	83,600	0.013	OTM	19.0%	6.70	110	41%
CHPG2331	5.0%	840	1,200	0.001	OTM	22.4%	3.06	315	50%
CHPG2332	4.9%	860	600	0	OTM	24.7%	2.92	348	50%
CHPG2333	4.8%	870	7,500	0.006	OTM	26.7%	2.82	376	50%
CHPG2334	4.7%	670	337,900	0.227	OTM	29.1%	2.70	407	51%
CHPG2335	14.1%	730	200	0	OTM	11.2%	5.01	68	64%
CHPG2336	7.9%	1090	100	0	OTM	20.3%	3.16	159	66%
CHPG2337	3.4%	1200	100	0	OTM	27.7%	2.56	219	67%
CHPG2338	3.6%	1450	100	0	OTM	32.6%	2.25	313	66%
CHPG2339	5.4%	4290	1,500	0.006	OTM	43.7%	1.59	404	83%
CMBB2305	-2.0%	480	7,800	0.003	ITM			34	
CMBB2306	0.0%	1520	43,200	0.063	ITM			177	
CMBB2307	-66.7%	10	867,800	0.009	OTM	1.1%	166.26	5	18%
CMBB2308	-3.8%	250	240,000	0.058	OTM	9.2%	7.93	63	42%
CMBB2309	0.0%	430	75,300	0.032	OTM	16.1%	4.83	159	44%
CMBB2310	-11.1%	400	9,600	0.004	OTM	10.9%	7.86	56	44%
CMBB2311	0.0%	940	2,000	0.001	OTM	17.0%	4.42	159	47%

CMBB2312	-11.3%	1180	600	0	OTM	22.5%	3.57	250	47%
CMBB2313	-2.7%	360	1,700	0	OTM	21.7%	5.59	110	43%
CMBB2314	0.0%	590	800	0	OTM	25.3%	3.30	254	50%
CMBB2315	1.2%	840	5,600	0.004	OTM	30.9%	2.66	407	51%
CMBB2316	-1.2%	810	100	0	OTM	46.2%	1.25	159	184%
CMSN2302	9.8%	1680	3,300	0.005	OTM	#N/A		177	
CMSN2304	0.0%	10	415,900	0.005	OTM	#N/A		2	
CMSN2305	11.5%	290	6,700	0.001	OTM	#N/A		93	
CMSN2306	15.8%	220	49,400	0.01	OTM	30.7%	2.98	89	57%
CMSN2307	13.7%	580	600	0	OTM	41.2%	2.28	210	60%
CMSN2308	0.0%	10	21,100	0	OTM	27.3%	0.00	5	165%
CMSN2309	14.3%	80	4,913,900	0.296	OTM	36.2%	2.41	63	53%
CMSN2310	8.3%	130	172,600	0.017	OTM	33.6%	1.62	56	61%
CMSN2311	0.0%	520	7,300	0.003	OTM	47.3%	2.70	250	51%
CMSN2312	0.0%	180	5,200	0.001	OTM	57.4%	0.30	78	68%
CMSN2313	8.8%	740	12,700	0.009	OTM	39.0%	2.79	315	52%
CMSN2314	0.0%	280	13,400	0.003	OTM	30.0%	1.76	68	71%
CMSN2315	0.0%	470	58,600	0.027	OTM	37.8%	2.28	159	62%
CMSN2316	5.4%	1180	100	0	OTM	52.3%	1.46	313	75%
CMSN2317	5.1%	1860	100	0	OTM	61.8%	1.24	404	80%
CMWG2304	-2.7%	360	51,900	0.019	ITM			34	
CMWG2305	2.7%	1870	158,500	0.307	ITM			177	
CMWG2306	0.0%	10	456,900	0.004	OTM	29.1%	0.00	5	187%
CMWG2307	16.7%	140	109,000	0.014	OTM	31.8%	2.19	63	65%
CMWG2308	0.0%	180	113,800	0.019	OTM	36.3%	1.21	56	70%
CMWG2309	2.7%	380	22,600	0.008	OTM	44.1%	2.58	159	57%
CMWG2310	12.5%	540	152,100	0.082	OTM	47.4%	2.87	250	52%
CMWG2311	10.5%	210	164,800	0.031	OTM	53.4%	0.66	78	67%
CMWG2312	0.0%	0	-	0	OTM	44.3%		148	1%
CMWG2313	9.1%	600	738,800	0.436	OTM	38.1%	3.14	254	52%
CMWG2314	4.0%	520	1,055,000	0.556	OTM	47.4%	2.55	407	52%
CMWG2315	-1.8%	550	305,700	0.167	OTM	54.4%	0.81	159	139%
CMWG2316	0.0%	750	40,200	0.03	OTM	35.3%	2.99	268	54%
CNVL2303	0.0%	900	99,300	0.088	ITM			117	
CNVL2304	10.9%	710	161,200	0.109	ITM	1.6%	6.37	27	65%
CNVL2305	0.0%	1400	44,700	0.062	ITM	24.9%	2.58	210	93%
CPDR2303	1.4%	2230	269,100	0.602	ITM	#N/A		117	
CPDR2304	2.2%	2330	254,300	0.585	ITM	0.1%		27	0%
CPDR2305	0.8%	2510	184,600	0.467	ITM	10.8%		210	78%
CPOW2303	0.0%	50	44,700	0.002	OTM	#N/A		26	
CPOW2304	0.0%	0	-	0	OTM	#N/A		117	
CPOW2305	15.4%	150	93,800	0.011	OTM	35.4%		89	57%
CPOW2306	0.0%	350	300	0	OTM	47.8%		210	55%
CPOW2307	25.0%	50	267,500	0.009	OTM	20.4%		19	70%
CPOW2308	0.0%	290	162,800	0.047	OTM	19.0%		140	60%
CPOW2309	3.1%	330	1,000	0	OTM	34.2%		170	51%
CPOW2310	25.0%	250	112,200	0.025	OTM	26.1%		56	57%
CPOW2311	0.0%	100	14,000	0.001	OTM	38.1%		78	47%
CPOW2312	2.1%	480	206,500	0.098	OTM	16.7%		68	68%
CPOW2313	0.0%	1000	500	0	OTM	31.8%		219	71%
CPOW2314	1.6%	1270	100	0	OTM	38.5%		313	73%
CPOW2315	0.7%	1460	100	0	OTM	44.9%		404	73%
CSHB2301	-1.3%	750	786,900	0.586	OTM	18.3%		68	92%
CSHB2302	0.9%	1120	100	0	OTM	31.2%		159	92%
CSHB2303	1.5%	1330	100	0	OTM	38.3%		218	93%
CSHB2304	5.4%	780	100	0	OTM	43.5%		219	126%
CSHB2305	1.2%	820	35,100	0.028	OTM	53.5%		313	117%
CSHB2306	0.0%	1940	200	0	OTM	53.5%		404	98%
CSTB2305	-7.1%	260	31,900	0.008	OTM			34	
CSTB2306	-2.4%	1650	206,600	0.352	OTM			177	
CSTB2308	-28.6%	50	920,400	0.046	ITM			2	
CSTB2309	-5.0%	190	407,600	0.076	OTM			34	

CSTB2310	3.8%	550	24,100	0.01	OTM			93	
CSTB2312	0.0%	0	-	0	OTM			208	
CSTB2313	1.4%	730	2,100	0.001	OTM			299	
CSTB2314	3.1%	330	1,100	0	OTM			89	
CSTB2315	-3.0%	320	290,900	0.093	OTM	29.3%	3.88	118	57%
CSTB2316	0.0%	0	-	0	OTM	30.7%		210	1%
CSTB2317	-5.9%	160	101,400	0.017	OTM	9.6%	11.62	19	53%
CSTB2318	3.4%	600	13,200	0.007	OTM	23.7%	4.44	170	49%
CSTB2319	0.0%	780	400	0	ITM	22.4%	2.47	140	97%
CSTB2320	-75.0%	10	914,400	0.019	OTM	2.7%	144.40	5	29%
CSTB2321	-3.0%	640	201,300	0.129	OTM	13.5%	4.89	63	66%
CSTB2322	60.5%	1220	22,500	0.024	OTM	25.5%	2.67	159	76%
CSTB2323	0.0%	540	11,300	0.006	OTM	12.1%	5.67	56	61%
CSTB2324	8.2%	1050	3,700	0.003	OTM	26.6%	2.78	159	72%
CSTB2325	-8.7%	1150	1,100	0.001	OTM	29.9%	2.75	250	62%
CSTB2326	0.0%	0	-	0	OTM	18.7%		148	1%
CSTB2327	1.6%	640	57,700	0.036	OTM	28.9%	3.18	254	54%
CSTB2328	-1.5%	640	70,900	0.046	OTM	37.1%	2.58	407	55%
CSTB2329	0.0%	410	1,079,000	0.422	OTM	20.6%	4.20	68	65%
CSTB2330	-1.4%	680	52,800	0.035	OTM	32.1%	2.94	159	63%
CSTB2331	-1.5%	640	4,400	0.002	OTM	37.4%	2.70	219	61%
CSTB2332	-3.5%	820	6,500	0.005	OTM	43.8%	0.18	313	190%
CSTB2333	3.8%	3810	100	0	OTM	57.3%	1.42	404	84%
CSTB2334	-1.2%	2500	3,600	0.009	ITM	24.1%	2.38	268	73%
CTCB2302	-2.1%	1870	195,300	0.382	ITM			177	
CTCB2303	0.0%	10	200	0	OTM	12.2%	0.01	5	91%
CTCB2304	10.0%	220	22,500	0.004	OTM	18.3%	6.63	63	47%
CTCB2305	13.5%	420	32,000	0.013	OTM	12.6%	6.29	56	53%
CTCB2306	7.1%	900	12,300	0.01	OTM	19.1%	3.87	159	54%
CTCB2307	0.0%	0	-	0	OTM	13.7%		250	0%
CTCB2308	17.1%	410	5,000	0.002	OTM	27.9%	4.22	110	51%
CTCB2309	0.0%	0	-	0	OTM	17.1%		301	0%
CTCB2310	6.3%	510	7,300	0.003	OTM	30.7%	3.12	315	49%
CTPB2303	-10.3%	260	112,700	0.028	ITM			34	
CTPB2304	2.9%	700	100	0	OTM	28.7%		159	78%
CTPB2305	-2.4%	830	600	0	OTM	34.4%		219	78%
CTPB2306	3.5%	2070	4,200	0.008	OTM	42.6%		313	80%
CVHM2302	5.0%	1060	59,600	0.06	OTM			177	
CVHM2304	0.0%	10	318,300	0.003	OTM			2	
CVHM2305	5.3%	200	8,800	0.001	OTM			93	
CVHM2306	-4.5%	210	2,800	0	OTM			89	
CVHM2307	6.3%	340	19,400	0.004	OTM			210	
CVHM2308	0.0%	10	6,300	0	OTM	48.3%	0.00	5	263%
CVHM2309	-12.5%	70	438,000	0.03	OTM	51.8%	0.14	63	71%
CVHM2310	-11.1%	80	551,200	0.039	OTM	44.2%	0.35	56	63%
CVHM2311	4.4%	470	74,300	0.034	OTM	52.5%	2.18	250	51%
CVHM2312	0.0%	320	411,600	0.136	OTM	39.8%	2.90	159	50%
CVHM2313	0.0%	540	576,100	0.309	OTM	34.5%	2.80	315	51%
CVHM2314	0.0%	400	8,000	0.003	OTM	26.4%	1.74	68	83%
CVHM2315	1.7%	610	100	0	OTM	35.4%	1.85	159	73%
CVHM2316	3.8%	810	100	0	OTM	40.1%	1.72	219	74%
CVHM2317	4.1%	1010	100	0	OTM	46.7%	1.58	313	73%
CVHM2318	3.7%	1980	100	0	OTM	53.8%	1.40	404	76%
CVIB2302	-4.2%	1150	5,300	0.006	OTM	#N/A		177	
CVIB2303	0.0%	10	123,300	0.001	OTM	9.3%		5	81%
CVIB2304	1.4%	750	19,300	0.014	OTM	22.3%		254	52%
CVIB2305	3.6%	570	18,900	0.01	OTM	35.2%		407	53%
CVIB2306	2.3%	1800	231,800	0.394	ITM	9.6%		268	37%
CVIC2303	85.7%	130	3,700	0	OTM	#N/A		26	
CVIC2304	0.0%	320	4,500	0.001	OTM	#N/A		117	
CVIC2305	-3.4%	280	47,000	0.01	OTM	#N/A		89	
CVIC2306	-3.8%	1000	1,200	0.001	OTM	#N/A		210	

CVIC2307	0.0%	10	55,200	0	OTM	37.7%	0.00	5	221%
CVIC2308	0.0%	510	170,600	0.088	OTM	29.5%	2.98	254	51%
CVIC2309	3.6%	570	3,500	0.001	OTM	35.6%	2.55	315	53%
CVIC2310	0.0%	470	158,700	0.069	OTM	26.3%	1.49	68	88%
CVIC2311	5.3%	600	100	0	OTM	33.5%	1.13	96	91%
CVIC2312	1.2%	850	100	0	OTM	43.0%	1.33	219	87%
CVIC2313	2.9%	1070	100	0	OTM	50.8%	1.21	313	87%
CVIC2314	1.9%	2680	100	0	OTM	59.7%	1.05	404	93%
CVNM2303	16.7%	70	1,267,300	0.065	ITM	#N/A		2	
CVNM2305	0.0%	930	18,500	0.017	OTM	#N/A		89	
CVNM2306	0.0%	10	700	0	OTM	#N/A		210	
CVNM2307	2.0%	1000	2,300	0.002	OTM	9.8%	0.01	5	75%
CVNM2308	27.3%	280	100	0	OTM	12.6%	4.83	159	43%
CVNM2309	6.7%	800	700	0	OTM	21.9%	5.64	78	41%
CVNM2311	3.6%	290	48,200	0.013	OTM	33.3%	2.64	407	49%
CVNM2312	0.0%	540	300	0	OTM	21.2%	3.04	68	57%
CVNM2313	-3.3%	1160	11,000	0.012	OTM	30.7%	2.48	159	56%
CVNM2314	1.4%	3570	100	0	OTM	40.6%	2.05	313	57%
CVNM2315	-3.8%	250	241,400	0.06	OTM	50.8%	1.45	404	68%
CVPB2305	-7.3%	510	395,700	0.2	ITM	14.9%	3.18	140	73%
CVPB2306	0.0%	10	20,600	0	OTM	9.2%	6.71	19	82%
CVPB2307	0.0%	210	2,703,500	0.544	OTM	11.9%	0.09	5	97%
CVPB2308	-2.4%	410	574,100	0.234	OTM	18.6%	5.90	63	55%

Nguồn: FiinPro, YSVN

Premium = (Giá thực hiện + Giá chứng quyền x Tỷ lệ chuyển đổi) - Giá hiện tại của CKCS (Chênh lệch giữa Giá hòa vốn và giá hiện tại của CKCS).
Đòn bẩy (Effective gearing) càng cao thì độ biến động theo CKCS càng lớn.

Để hạn chế rủi ro, NĐT nên lựa chọn những Chứng quyền đang có Trạng thái tiền dương (ITM), có Tỷ lệ Premium hoặc Độ biến động ngầm định thấp.
Ngoài ra, NĐT cũng nên ưu tiên giao dịch các Chứng quyền có Số phiên còn lại (thời gian tới khi đáo hạn) cao (trên 02 tuần) để hạn chế rủi ro

BẢNG TỔNG HỢP KHUYẾN NGHỊ KỸ THUẬT CỔ PHIẾU CƠ SỞ

Mã	Giá khuyến nghị	Giá hiện tại	Xu hướng ngắn hạn	Xu hướng trung hạn	Mức mục tiêu ngắn hạn	Upside ngắn hạn so với giá hiện tại	Mức cắt lỗ ngắn hạn	Reward/Risk
CTD	55.00	61.90	TĂNG	TĂNG	62.82	1%	58.92	(2.00)
DPM	32.85	32.60	TĂNG	GIẢM	36.48	12%	31.32	2.37
FPT	92.60	91.70	TĂNG	GIẢM	103.91	13%	88.39	2.69
HDB		18.05	GIẢM	TĂNG			18.86	-
HPG	25.25	27.00	TĂNG	GIẢM	29.15	8%	25.61	(10.94)
MBB		17.85	GIẢM	GIẢM			18.45	-
MSN		62.90	GIẢM	GIẢM			65.37	-
MWG		38.80	GIẢM	GIẢM			40.98	-
NVL	14.55	18.10	TĂNG	GIẢM	16.59	-8%	16.25	(1.20)
PNJ	76.60	79.90	TĂNG	GIẢM	86.27	8%	78.35	(5.52)
REE	57.00	57.60	TĂNG	GIẢM	65.26	13%	55.23	4.66
STB		27.80	GIẢM	GIẢM			29.36	-
TCB		29.90	GIẢM	GIẢM			31.12	-
VHM		41.20	GIẢM	GIẢM			41.46	-
VIC		42.55	GIẢM	GIẢM			43.78	-
VJC	104.90	106.80	TĂNG	GIẢM	113.01	6%	103.70	6.78
VNM		68.40	GIẢM	GIẢM			70.67	-
VPB	21.35	19.25	TĂNG	GIẢM	24.95	30%	19.03	1.55
VRE		23.20	GIẢM	GIẢM			23.93	-

Nguồn: YSVN

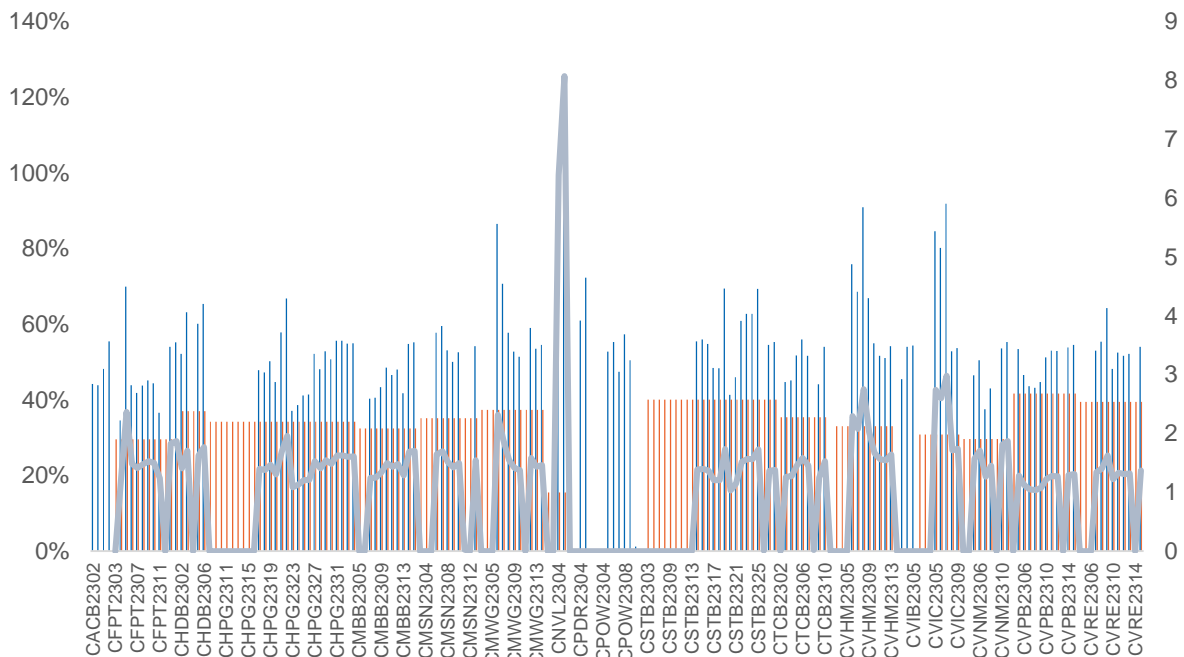
ĐỘ BIẾN ĐỘNG NGẪM ĐỊNH CỦA CHỨNG QUYỀN VS. ĐỘ BIẾN ĐỘNG QUÁ KHỨ CỦA CKCS

Nguồn: YSVN

(*) Cột màu cam là Độ biến động quá khứ của cổ phiếu cơ sở; Cột màu xanh là Độ biến động ngầm định của CW; Đường trend line màu xanh là tỷ lệ Độ biến động ngầm định/Độ biến động lịch sử.

(*) NĐT có thể sử dụng “Độ biến động ngầm định” để so sánh các chứng quyền có cùng chứng khoán cơ sở. Độ biến động ngầm định càng lớn thì kỳ vọng về mức độ biến động giá của CKCS càng cao (hay nói cách khác, Độ biến động ngầm định càng lớn thì chứng quyền càng đắt).

THÔNG TIN CHỨNG QUYỀN

Mã chứng quyền	TCPH	Thời hạn	Tỷ lệ chuyển đổi	Giá phát hành	Khối lượng phát hành	Giá thực hiện	Ngày giao dịch cuối cùng
CACB2302	SSI	4 tháng	4.00000 : 1	1,000	15,000,000	22,000	01/12/2023
CACB2303	SSI	6 tháng	4.00000 : 1	1,000	15,000,000	22,500	29/01/2024
CFPT2214	HCM	11 tháng	8.49830 : 1	1,900	7,000,000	64,588	30/10/2023
CFPT2303	ACBS	9 tháng	8.49830 : 1	1,510	8,000,000	73,085	07/11/2023
CFPT2304	VND	5 tháng	9.88440 : 1	2,700	10,000,000	71,168	15/12/2023
CFPT2305	VND	10 tháng	9.88440 : 1	4,000	2,000,000	67,214	15/04/2024
CFPT2306	SSI	4 tháng	7.90750 : 1	1,700	10,000,000	78,087	01/12/2023
CFPT2307	SSI	6 tháng	7.90750 : 1	1,900	10,000,000	79,075	29/01/2024
CFPT2308	HCM	6 tháng	7.90750 : 1	1,400	7,000,000	80,064	22/01/2024
CFPT2309	HCM	9 tháng	7.90750 : 1	2,000	5,000,000	80,064	03/05/2024
CFPT2310	HCM	12 tháng	7.90750 : 1	2,000	5,000,000	84,512	02/08/2024
CHDB2301	KISVN	6 tháng	3.48150 : 1	1,000	3,000,000	16,827	27/10/2023
CHDB2302	KISVN	5 tháng	3.48150 : 1	1,000	2,000,000	16,536	21/11/2023
CHDB2303	KISVN	6 tháng	3.48150 : 1	1,000	2,000,000	17,504	22/12/2023
CHDB2304	KISVN	9 tháng	3.48150 : 1	1,100	2,000,000	18,277	22/03/2024
CHDB2305	KISVN	8 tháng	3.48150 : 1	1,100	2,000,000	18,471	23/02/2024
CHDB2306	KISVN	12 tháng	3.48150 : 1	1,200	2,000,000	19,341	24/06/2024
CHPG2227	HCM	11 tháng	2.00000 : 1	2,400	15,000,000	20,500	30/10/2023
CHPG2306	ACBS	9 tháng	3.00000 : 1	1,380	24,000,000	20,000	07/11/2023
CHPG2307	KISVN	8 tháng	4.00000 : 1	1,000	8,000,000	22,666	29/12/2023
CHPG2308	KISVN	6 tháng	4.00000 : 1	1,000	8,000,000	22,111	27/10/2023
CHPG2309	ACBS	12 tháng	3.00000 : 1	1,200	18,000,000	24,000	22/05/2024
CHPG2311	KISVN	7 tháng	4.00000 : 1	1,100	8,000,000	21,234	29/11/2023
CHPG2312	KISVN	8 tháng	4.00000 : 1	1,000	8,000,000	23,777	29/12/2023
CHPG2313	KISVN	10 tháng	4.00000 : 1	1,100	8,000,000	23,333	28/02/2024
CHPG2314	PHS	9 tháng	2.00000 : 1	1,500	3,000,000	21,450	27/02/2024
CHPG2315	KISVN	12 tháng	4.00000 : 1	1,400	3,000,000	27,777	21/06/2024
CHPG2316	KISVN	16 tháng	4.00000 : 1	1,500	3,000,000	28,888	20/09/2024
CHPG2317	KISVN	8 tháng	4.00000 : 1	1,200	3,000,000	26,888	23/02/2024
CHPG2318	KISVN	9 tháng	4.00000 : 1	1,200	3,000,000	29,222	22/03/2024
CHPG2319	KISVN	12 tháng	4.00000 : 1	1,400	3,000,000	30,111	24/06/2024
CHPG2320	VND	5 tháng	2.00000 : 1	2,900	7,000,000	27,000	15/12/2023
CHPG2321	VND	10 tháng	3.00000 : 1	3,400	10,000,000	24,500	15/04/2024
CHPG2322	VND	13 tháng	2.00000 : 1	2,900	8,000,000	30,000	15/07/2024
CHPG2323	SSI	4 tháng	4.00000 : 1	1,100	30,000,000	26,000	01/12/2023
CHPG2324	SSI	5 tháng	4.00000 : 1	1,200	40,000,000	26,000	03/01/2024
CHPG2325	SSI	6 tháng	4.00000 : 1	1,100	30,000,000	27,500	29/01/2024
CHPG2326	SSI	9 tháng	4.00000 : 1	1,300	30,000,000	27,500	03/05/2024
CHPG2327	HCM	6 tháng	2.00000 : 1	2,200	10,000,000	29,000	22/01/2024
CHPG2328	HCM	9 tháng	2.00000 : 1	2,400	10,000,000	28,500	03/05/2024
CHPG2329	HCM	12 tháng	2.00000 : 1	2,800	10,000,000	29,000	02/08/2024
CHPG2330	ACBS	n.a	3.00000 : 1	-	n.a	31,000	15/03/2024
CMBB2215	HCM	11 tháng	1.69650 : 1	2,500	10,000,000	15,269	30/10/2023
CMBB2305	KISVN	8 tháng	8.48250 : 1	1,000	1,500,000	14,419	29/12/2023
CMBB2306	ACBS	12 tháng	1.69650 : 1	1,800	15,000,000	16,965	22/05/2024
CMBB2307	SSI	4 tháng	4.00000 : 1	1,000	35,000,000	18,000	01/12/2023
CMBB2308	SSI	6 tháng	4.00000 : 1	1,000	35,000,000	18,500	29/01/2024
CMBB2309	SSI	9 tháng	4.00000 : 1	1,000	35,000,000	19,000	03/05/2024
CMBB2310	HCM	6 tháng	2.00000 : 1	1,400	7,000,000	19,000	22/01/2024
CMBB2311	HCM	9 tháng	2.00000 : 1	1,700	7,000,000	19,000	03/05/2024
CMBB2312	HCM	12 tháng	2.00000 : 1	1,900	7,000,000	19,500	02/08/2024
CMBB2313	ACBS	n.a	2.00000 : 1	-	n.a	21,000	15/03/2024
CMSN2301	KISVN	6 tháng	10.00000 : 1	1,000	4,000,000	73,979	27/10/2023
CMSN2302	ACBS	12 tháng	6.00000 : 1	3,300	3,000,000	66,000	22/05/2024
CMSN2304	KISVN	7 tháng	10.00000 : 1	1,200	3,000,000	75,678	29/11/2023

CMSN2305	KISVN	10 tháng	10.00000 : 1	1,300	3,000,000	76,789	28/02/2024
CMSN2306	KISVN	8 tháng	10.00000 : 1	1,200	2,000,000	79,999	23/02/2024
CMSN2307	KISVN	12 tháng	10.00000 : 1	1,400	2,000,000	82,999	24/06/2024
CMSN2308	SSI	4 tháng	8.00000 : 1	2,000	15,000,000	80,000	01/12/2023
CMSN2309	SSI	6 tháng	8.00000 : 1	1,900	15,000,000	85,000	29/01/2024
CMSN2310	HCM	6 tháng	8.00000 : 1	1,700	7,000,000	83,000	22/01/2024
CMSN2311	HCM	12 tháng	8.00000 : 1	2,400	5,000,000	88,500	02/08/2024
CMSN2312	VCI	n.a	5.00000 : 1	-	n.a	98,100	13/02/2024
CMWG2215	HCM	11 tháng	9.90490 : 1	1,300	7,000,000	44,572	30/10/2023
CMWG2302	ACBS	9 tháng	5.94300 : 1	1,350	12,000,000	49,525	07/11/2023
CMWG2304	KISVN	8 tháng	19.80990 : 1	1,000	1,300,000	33,676	29/12/2023
CMWG2305	ACBS	12 tháng	3.96200 : 1	2,000	9,000,000	35,658	22/05/2024
CMWG2306	SSI	4 tháng	8.00000 : 1	1,000	20,000,000	50,000	01/12/2023
CMWG2307	SSI	6 tháng	8.00000 : 1	1,100	20,000,000	50,000	29/01/2024
CMWG2308	HCM	6 tháng	4.95250 : 1	1,800	10,000,000	52,001	22/01/2024
CMWG2309	HCM	9 tháng	5.00000 : 1	2,000	5,000,000	54,000	03/05/2024
CMWG2310	HCM	12 tháng	5.00000 : 1	2,400	5,000,000	54,500	02/08/2024
CMWG2311	VCI	n.a	3.00000 : 1	-	n.a	58,900	13/02/2024
CNVL2301	KISVN	6 tháng	4.00000 : 1	1,000	3,000,000	13,456	27/10/2023
CNVL2302	KISVN	5 tháng	4.00000 : 1	1,000	3,000,000	16,333	21/11/2023
CNVL2303	KISVN	9 tháng	4.00000 : 1	1,300	3,000,000	17,333	22/03/2024
CNVL2304	KISVN	6 tháng	4.00000 : 1	1,100	3,000,000	15,555	22/12/2023
CNVL2305	KISVN	12 tháng	4.00000 : 1	1,300	3,000,000	16,999	24/06/2024
CPDR2301	KISVN	6 tháng	4.00000 : 1	1,000	3,000,000	14,222	27/10/2023
CPDR2302	KISVN	5 tháng	4.00000 : 1	1,100	3,000,000	18,666	21/11/2023
CPDR2303	KISVN	9 tháng	4.00000 : 1	1,300	3,000,000	19,888	22/03/2024
CPDR2304	KISVN	6 tháng	4.00000 : 1	1,100	3,000,000	17,999	22/12/2023
CPDR2305	KISVN	12 tháng	4.00000 : 1	1,300	3,000,000	20,222	24/06/2024
CPOW2301	KISVN	6 tháng	2.00000 : 1	1,000	4,000,000	13,979	27/10/2023
CPOW2302	KISVN	5 tháng	2.00000 : 1	1,000	2,000,000	14,333	21/11/2023
CPOW2303	KISVN	6 tháng	2.00000 : 1	1,100	2,000,000	15,333	22/12/2023
CPOW2304	KISVN	9 tháng	2.00000 : 1	1,300	2,000,000	16,333	22/03/2024
CPOW2305	KISVN	8 tháng	2.00000 : 1	1,200	2,000,000	14,999	23/02/2024
CPOW2306	KISVN	12 tháng	2.00000 : 1	1,400	2,000,000	15,999	24/06/2024
CPOW2307	VND	5 tháng	2.00000 : 1	1,800	5,000,000	13,500	15/12/2023
CPOW2308	VND	10 tháng	5.00000 : 1	1,300	10,000,000	12,000	15/04/2024
CPOW2309	VND	11 tháng	2.00000 : 1	2,000	5,000,000	14,500	15/05/2024
CPOW2310	HCM	6 tháng	1.00000 : 1	2,000	5,000,000	14,000	22/01/2024
CPOW2311	VCI	n.a	1.00000 : 1	-	n.a	15,500	13/02/2024
CSTB2225	HCM	11 tháng	2.00000 : 1	2,900	10,000,000	20,500	30/10/2023
CSTB2303	ACBS	9 tháng	2.00000 : 1	4,500	10,000,000	22,000	07/11/2023
CSTB2304	KISVN	6 tháng	5.00000 : 1	1,000	8,000,000	28,666	27/10/2023
CSTB2305	KISVN	8 tháng	5.00000 : 1	1,000	8,000,000	29,111	29/12/2023
CSTB2306	ACBS	12 tháng	2.00000 : 1	2,600	13,000,000	30,000	22/05/2024
CSTB2308	KISVN	7 tháng	5.00000 : 1	1,100	8,000,000	27,799	29/11/2023
CSTB2309	KISVN	8 tháng	5.00000 : 1	1,000	8,000,000	30,555	29/12/2023
CSTB2310	KISVN	10 tháng	5.00000 : 1	1,200	8,000,000	30,333	28/02/2024
CSTB2311	PHS	6 tháng	2.00000 : 1	1,700	3,000,000	27,700	28/11/2023
CSTB2312	KISVN	12 tháng	5.00000 : 1	1,400	3,000,000	33,333	21/06/2024
CSTB2313	KISVN	16 tháng	5.00000 : 1	1,500	3,000,000	35,555	20/09/2024
CSTB2314	KISVN	8 tháng	5.00000 : 1	1,100	3,000,000	32,222	23/02/2024
CSTB2315	KISVN	9 tháng	5.00000 : 1	1,100	3,000,000	34,333	22/03/2024
CSTB2316	KISVN	12 tháng	5.00000 : 1	1,300	3,000,000	36,333	24/06/2024
CSTB2317	VND	5 tháng	3.00000 : 1	2,600	7,000,000	30,000	15/12/2023
CSTB2318	VND	11 tháng	4.00000 : 1	2,000	6,000,000	32,000	15/05/2024
CSTB2319	VND	10 tháng	9.00000 : 1	1,400	10,000,000	27,000	15/04/2024
CSTB2320	SSI	4 tháng	4.00000 : 1	1,100	35,000,000	28,500	01/12/2023
CSTB2321	SSI	6 tháng	4.00000 : 1	1,200	35,000,000	29,000	29/01/2024
CSTB2322	SSI	9 tháng	4.00000 : 1	1,400	35,000,000	30,000	03/05/2024
CSTB2323	HCM	6 tháng	4.00000 : 1	1,200	15,000,000	29,000	22/01/2024

CSTB2324	HCM	9 tháng	4.00000 : 1	1,200	10,000,000	31,000	03/05/2024
CSTB2325	HCM	12 tháng	4.00000 : 1	1,400	10,000,000	31,500	02/08/2024
CTCB2216	HCM	11 tháng	4.00000 : 1	1,800	10,000,000	27,500	30/10/2023
CTCB2302	ACBS	12 tháng	3.00000 : 1	3,100	9,900,000	27,000	22/05/2024
CTCB2303	SSI	4 tháng	4.00000 : 1	1,200	20,000,000	33,500	01/12/2023
CTCB2304	SSI	6 tháng	4.00000 : 1	1,300	20,000,000	34,500	29/01/2024
CTCB2305	HCM	6 tháng	4.00000 : 1	1,400	7,000,000	32,000	22/01/2024
CTCB2306	HCM	9 tháng	4.00000 : 1	1,900	7,000,000	32,000	03/05/2024
CTCB2307	HCM	12 tháng	4.00000 : 1	2,000	7,000,000	34,000	02/08/2024
CTCB2308	ACBS	n.a	3.00000 : 1	-	n.a	37,000	15/03/2024
CTPB2303	KISVN	8 tháng	7.18750 : 1	1,000	2,000,000	15,812	29/12/2023
CVHM2220	HCM	11 tháng	5.00000 : 1	3,000	7,000,000	58,000	30/10/2023
CVHM2301	KISVN	6 tháng	8.00000 : 1	1,000	4,000,000	56,879	27/10/2023
CVHM2302	ACBS	12 tháng	4.00000 : 1	3,800	8,000,000	50,000	22/05/2024
CVHM2304	KISVN	9 tháng	8.00000 : 1	1,100	4,000,000	53,555	29/11/2023
CVHM2305	KISVN	11 tháng	8.00000 : 1	1,200	4,000,000	57,777	28/02/2024
CVHM2306	KISVN	6 tháng	8.00000 : 1	1,100	2,000,000	60,666	23/02/2024
CVHM2307	KISVN	12 tháng	8.00000 : 1	1,300	2,000,000	62,666	24/06/2024
CVHM2308	SSI	12 tháng	8.00000 : 1	1,100	15,000,000	61,000	01/12/2023
CVHM2309	SSI	9 tháng	8.00000 : 1	1,300	15,000,000	62,000	29/01/2024
CVHM2310	HCM	11 tháng	5.00000 : 1	2,000	7,000,000	59,000	22/01/2024
CVHM2311	HCM	6 tháng	5.00000 : 1	2,800	7,000,000	60,500	02/08/2024
CVHM2312	HCM	12 tháng	5.00000 : 1	2,800	7,000,000	56,000	03/05/2024
CVIB2302	ACBS	9 tháng	1.66520 : 1	2,000	9,000,000	19,150	22/05/2024
CVIB2303	SSI	11 tháng	4.00000 : 1	1,000	20,000,000	20,500	01/12/2023
CVIC2301	KISVN	6 tháng	8.00000 : 1	1,000	4,000,000	53,979	27/10/2023
CVIC2302	KISVN	12 tháng	8.00000 : 1	1,000	3,000,000	55,666	21/11/2023
CVIC2303	KISVN	12 tháng	8.00000 : 1	1,100	3,000,000	57,777	22/12/2023
CVIC2304	KISVN	9 tháng	8.00000 : 1	1,200	3,000,000	59,888	22/03/2024
CVIC2305	KISVN	11 tháng	8.00000 : 1	1,100	2,000,000	61,111	23/02/2024
CVIC2306	KISVN	6 tháng	8.00000 : 1	1,300	2,000,000	62,222	24/06/2024
CVIC2307	SSI	12 tháng	8.00000 : 1	1,000	15,000,000	58,500	01/12/2023
CVNM2301	KISVN	9 tháng	9.68460 : 1	1,000	3,000,000	66,715	27/10/2023
CVNM2303	KISVN	6 tháng	9.68460 : 1	1,000	3,000,000	67,791	29/11/2023
CVNM2304	KISVN	12 tháng	9.68460 : 1	1,200	3,000,000	68,760	28/02/2024
CVNM2305	KISVN	12 tháng	9.68460 : 1	1,100	2,000,000	71,020	23/02/2024
CVNM2306	KISVN	9 tháng	9.68460 : 1	1,300	2,000,000	73,172	24/06/2024
CVNM2307	SSI	11 tháng	8.00000 : 1	1,100	12,000,000	75,000	01/12/2023
CVNM2308	HCM	6 tháng	8.00000 : 1	1,800	5,000,000	69,000	03/05/2024
CVNM2309	VCI	n.a	5.00000 : 1	-	n.a	82,000	13/02/2024
CVPB2304	KISVN	6 tháng	16.00000 : 1	1,000	2,400,000	16,999	29/12/2023
CVPB2305	VND	12 tháng	3.00000 : 1	2,900	10,000,000	18,000	15/04/2024
CVPB2306	VND	12 tháng	2.00000 : 1	2,800	5,000,000	20,000	15/12/2023
CVPB2307	SSI	9 tháng	4.00000 : 1	1,000	35,000,000	21,500	01/12/2023
CVPB2308	SSI	11 tháng	4.00000 : 1	1,000	35,000,000	22,000	29/01/2024
CVPB2309	SSI	6 tháng	4.00000 : 1	1,100	35,000,000	22,500	03/05/2024
CVPB2310	HCM	12 tháng	2.00000 : 1	1,800	10,000,000	21,500	22/01/2024
CVPB2311	HCM	12 tháng	2.00000 : 1	2,500	7,000,000	20,500	03/05/2024
CVPB2312	HCM	9 tháng	2.00000 : 1	2,700	7,000,000	21,000	02/08/2024
CVPB2313	VCI	n.a	2.00000 : 1	-	n.a	24,200	13/02/2024
CVRE2221	HCM	12 tháng	4.00000 : 1	2,100	7,000,000	32,500	30/10/2023

Nguồn: FiinPro, YSVN

THÔNG TIN LIÊN HỆ

Phòng phân tích khối khách hàng cá nhân

+84 28 3622 6868 ext 3826

research.re@yuanta.com.vn

Appendix A: Important Disclosures

Analyst Certification

Each research analyst primarily responsible for the content of this research report, in whole or in part, certifies that with respect to each security or issuer that the analyst covered in this report: (1) all of the views expressed accurately reflect his or her personal views about those securities or issuers; and (2) no part of his or her compensation was, is, or will be, directly or indirectly, related to the specific recommendations or views expressed by that research analyst in the research report.

Ratings Definitions

BUY: We have a positive outlook on the stock based on our expected absolute or relative return over the investment period. Our thesis is based on our analysis of the company's outlook, financial performance, catalysts, valuation and risk profile. We recommend investors add to their position.

HOLD-Outperform: In our view, the stock's fundamentals are relatively more attractive than peers at the current price. Our thesis is based on our analysis of the company's outlook, financial performance, catalysts, valuation and risk profile.

HOLD-Underperform: In our view, the stock's fundamentals are relatively less attractive than peers at the current price. Our thesis is based on our analysis of the company's outlook, financial performance, catalysts, valuation and risk profile.

SELL: We have a negative outlook on the stock based on our expected absolute or relative return over the investment period. Our thesis is based on our analysis of the company's outlook, financial performance, catalysts, valuation and risk profile. We recommend investors reduce their position.

Under Review: We actively follow the company, although our estimates, rating and target price are under review.

Restricted: The rating and target price have been suspended temporarily to comply with applicable regulations and/or Yuanta policies.

Note: Yuanta research coverage with a Target Price is based on an investment period of 12 months. Greater China Discovery Series coverage does not have a formal 12 months Target Price and the recommendation is based on an investment period specified by the analyst in the report.

Global Disclaimer

© 2018 Yuanta. All rights reserved. The information in this report has been compiled from sources we believe to be reliable, but we do not hold ourselves responsible for its completeness or accuracy. It is not an offer to sell or solicitation of an offer to buy any securities. All opinions and estimates included in this report constitute our judgment as of this date and are subject to change without notice.

This report provides general information only. Neither the information nor any opinion expressed herein constitutes an offer or invitation to make an offer to buy or sell securities or other investments. This material is prepared for general circulation to clients and is not intended to provide tailored investment advice and does not take into account the individual financial situation and objectives of any specific person who may receive this report. Investors should seek financial advice regarding the appropriateness of investing in any securities, investments or investment strategies discussed or recommended in this report. The information contained in this report has been compiled from sources believed to be reliable but no representation or warranty, express or implied, is made as to its accuracy, completeness or correctness. This report is not (and should not be construed as) a solicitation to act as securities broker or dealer in any jurisdiction by any person or company that is not legally permitted to carry on such business in that jurisdiction.

Yuanta research is distributed in the United States only to Major U.S. Institutional Investors (as defined in Rule 15a-6 under the Securities Exchange Act of 1934, as amended and SEC staff interpretations thereof). All transactions by a US person in the securities mentioned in this report must be effected through a registered broker-dealer under Section 15 of the Securities Exchange Act of 1934, as amended. Yuanta research is distributed in Taiwan by Yuanta Securities Investment Consulting. Yuanta research is distributed in Hong Kong by Yuanta Securities (Hong Kong) Co. Limited, which is licensed in Hong Kong by the Securities and Futures Commission for regulated activities, including Type 4 regulated activity (advising on securities). In Hong Kong, this research report may not be redistributed, retransmitted or disclosed, in whole or in part or any form or manner, without the express written.