

Thị trường chứng quyền tiếp tục chứng kiến hàng loạt mã giảm điểm mạnh trong phiên hôm nay do ảnh hưởng bởi áp lực chốt lời quay trở lại mạnh mẽ trên thị trường cơ sở. Các chứng quyền của VPB, STB và HPG là những mã được giao dịch tích cực nhất, thanh khoản của thị trường có cải thiện nhưng vẫn duy trì ở mức thấp trong phiên hôm nay cho thấy tâm lý thận trọng của NĐT. Chúng tôi khuyến nghị NĐT chờ đợi cơ hội để xem xét mua vào trở lại.

Giá trị giao dịch và Khối lượng giao dịch

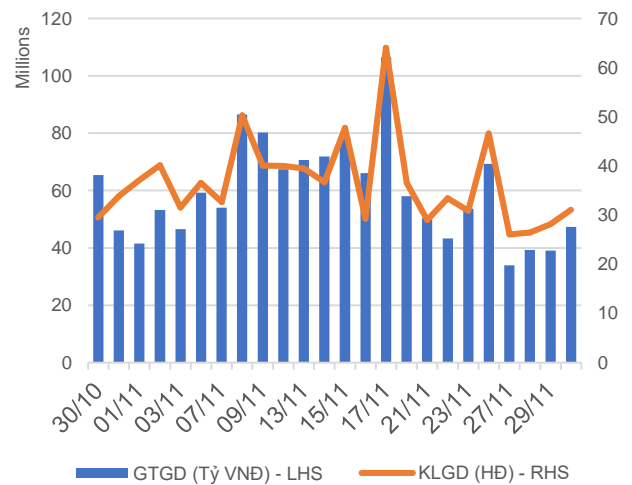

Phân bổ GTGD theo mã chứng quyền

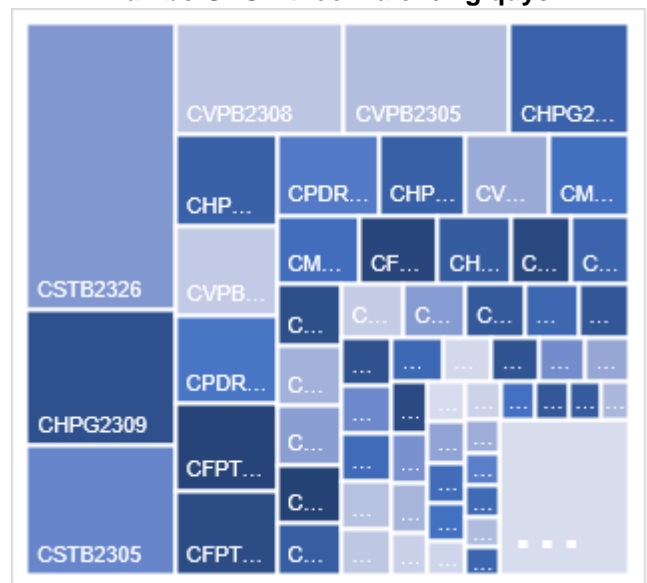

Phân bổ GTGD theo mã chứng khoán cơ sở

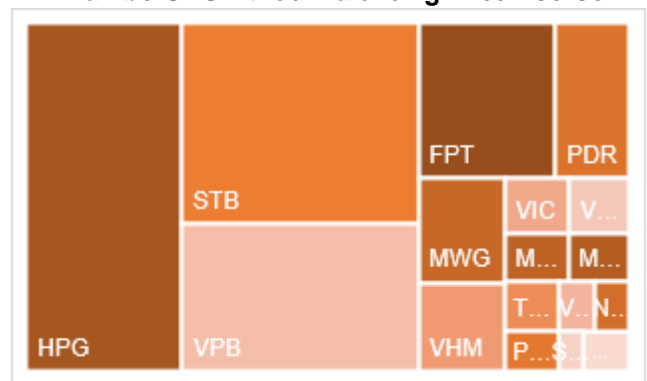

Nguồn: YSVN

KẾT QUẢ GIAO DỊCH TRONG PHIÊN VÀ CÁC CHỈ SỐ LIÊN QUAN

Mã	Thay đổi(+/-%)	Đóng cửa	KLGD (Hợp đồng)	GTGD (tỷ VNĐ)	Trạng thái tiền	Premium	Đòn bẩy	Số phiên còn lại	Độ biến động ngầm định
CACB2302	-80.0%	10	423,500	0.011	OTM	0.4%		4	13%
CACB2303	-5.4%	350	86,300	0.032	OTM	8.9%		62	44%
CACB2304	0.0%	1280	3,200	0.004	OTM	22.3%		300	50%
CACB2305	0.0%	630	34,200	0.021	OTM	26.6%		314	52%
CFPT2304	2.4%	2120	132,800	0.294	ITM	0.2%	4.39	18	62%
CFPT2305	1.9%	2690	3,300	0.008	ITM	2.1%	3.36	139	38%
CFPT2306	-4.8%	1600	409,700	0.691	ITM	-1.3%	7.26	4	0%
CFPT2307	-1.1%	1820	217,700	0.427	ITM	1.7%	5.85	62	37%
CFPT2308	-0.6%	1770	15,000	0.027	ITM	2.4%	5.98	55	45%
CFPT2309	-2.2%	2210	9,300	0.021	ITM	6.1%	4.32	158	42%
CFPT2310	-1.7%	2270	11,900	0.028	ITM	11.5%	3.73	249	43%
CFPT2311	-2.2%	870	356,500	0.332	ITM	6.2%	6.91	109	32%
CFPT2312	3.9%	1870	600	0.001	ITM	9.7%	5.66	77	52%
CFPT2313	3.1%	1340	110,700	0.146	OTM	23.4%	3.21	253	51%
CFPT2314	1.1%	1820	356,100	0.676	OTM	28.6%	2.65	406	50%
CHDB2303	-9.8%	370	102,900	0.039	ITM			25	
CHDB2304	-2.7%	720	3,300	0.002	OTM			116	
CHDB2305	-7.8%	590	25,500	0.014	OTM	14.0%	4.42	88	63%
CHDB2306	-3.3%	880	5,000	0.004	OTM	24.5%	2.90	209	63%
CHPG2307	-2.6%	1110	277,400	0.311	ITM			33	
CHPG2309	-1.3%	1500	1,033,100	1.585	ITM			176	
CHPG2312	-3.3%	880	212,900	0.192	ITM			33	
CHPG2313	-3.2%	1200	135,900	0.166	ITM			92	
CHPG2314	-2.6%	3020	68,800	0.214	ITM			91	
CHPG2315	-7.1%	1430	2,400	0.003	OTM			207	
CHPG2316	0.0%	1150	88,400	0.101	OTM			298	
CHPG2317	-5.8%	650	370,800	0.245	OTM	11.1%	5.42	88	51%
CHPG2318	-3.5%	550	164,900	0.092	OTM	18.4%	4.48	117	52%
CHPG2319	-2.5%	780	5,000	0.003	OTM	25.2%	3.41	209	52%
CHPG2320	-9.3%	490	55,900	0.029	OTM	5.4%	11.63	18	54%
CHPG2321	-3.0%	1640	228,400	0.393	ITM	10.8%	3.88	139	57%
CHPG2322	-4.3%	1780	143,700	0.266	OTM	26.4%	3.13	230	54%
CHPG2323	-21.1%	150	2,941,000	0.544	ITM	0.2%	39.04	4	40%
CHPG2324	-6.8%	410	1,642,300	0.726	ITM	4.1%	9.99	36	40%
CHPG2325	-7.5%	370	2,698,100	1.051	OTM	9.2%	8.08	62	42%
CHPG2326	-4.2%	690	440,300	0.316	OTM	14.0%	5.00	158	42%
CHPG2327	9.4%	700	7,100	0.004	OTM	14.5%	5.48	55	56%
CHPG2328	-1.8%	1600	12,800	0.02	OTM	19.4%	3.78	158	55%
CHPG2329	1.0%	2120	34,700	0.073	OTM	25.2%	3.00	249	56%
CHPG2330	0.0%	380	586,800	0.22	OTM	21.1%	5.85	109	44%
CHPG2331	-2.4%	820	300	0	OTM	24.0%	2.97	314	52%
CHPG2332	0.0%	860	10,600	0.009	OTM	26.8%	2.77	347	53%
CHPG2333	0.0%	870	9,900	0.008	OTM	28.9%	2.67	375	53%
CHPG2334	-3.0%	650	273,100	0.179	OTM	30.7%	2.64	406	52%
CHPG2335	0.0%	730	1,700	0.001	OTM	13.1%	4.49	67	70%
CHPG2336	0.0%	1090	100	0	OTM	22.3%	2.92	158	70%
CHPG2337	0.0%	0	-	0	OTM	11.7%		218	0%
CHPG2338	0.0%	0	-	0	OTM	13.0%		312	0%
CHPG2339	-0.9%	4250	800	0.003	OTM	45.8%	1.52	403	85%
CMBB2305	0.0%	480	6,200	0.002	ITM			33	
CMBB2306	-3.9%	1460	56,300	0.083	ITM			176	
CMBB2307	0.0%	10	646,400	0.006	OTM	1.3%	115.98	4	30%
CMBB2308	0.0%	250	49,900	0.012	OTM	9.6%	7.73	62	43%
CMBB2309	0.0%	430	140,300	0.062	OTM	16.4%	4.75	158	44%
CMBB2310	-5.0%	380	800	0	OTM	11.0%	8.01	55	44%
CMBB2311	1.1%	950	200,300	0.19	OTM	17.4%	4.30	158	48%
CMBB2312	4.2%	1230	500	0	OTM	23.4%	3.38	249	50%

CMBB2313	0.0%	0	-	0	OTM	18.0%		109	1%
CMBB2314	0.0%	590	3,100	0.001	OTM	25.6%	3.26	253	50%
CMBB2315	1.2%	850	500	0	OTM	31.5%	2.60	406	52%
CMBB2316	0.0%	810	100	0	OTM	46.6%	1.23	158	185%
CMSN2302	-1.8%	1650	72,000	0.119	OTM			176	
CMSN2305	-10.3%	260	112,100	0.029	OTM			92	
CMSN2306	-18.2%	180	98,600	0.019	OTM	35.2%	2.26	88	59%
CMSN2307	-6.9%	540	100,000	0.054	OTM	46.1%	1.90	209	63%
CMSN2308	0.0%	10	1,000	0	OTM	32.4%	0.00	4	266%
CMSN2309	-12.5%	70	242,400	0.016	OTM	41.4%	1.29	62	57%
CMSN2310	-7.7%	120	11,600	0.001	OTM	38.8%	0.79	55	67%
CMSN2311	-15.4%	440	19,500	0.009	OTM	52.1%	2.49	249	52%
CMSN2312	-16.7%	150	157,300	0.019	OTM	63.4%	0.15	77	71%
CMSN2313	-8.1%	680	20,600	0.014	OTM	43.5%	2.54	314	54%
CMSN2314	-16.7%	250	389,000	0.104	OTM	34.7%	1.08	67	76%
CMSN2315	-2.1%	460	3,200	0.001	OTM	43.1%	1.71	158	67%
CMSN2316	-3.4%	1140	100	0	OTM	57.7%	1.24	312	79%
CMSN2317	-3.8%	1790	100	0	OTM	67.3%	1.08	403	82%
CMWG2304	-2.8%	350	29,300	0.01	ITM			33	
CMWG2305	1.1%	1890	236,300	0.449	ITM			176	
CMWG2306	0.0%	10	122,500	0.001	OTM	30.1%	0.00	4	271%
CMWG2307	0.0%	140	29,200	0.004	OTM	32.8%	1.90	62	67%
CMWG2308	-16.7%	150	1,700	0	OTM	37.0%	1.21	55	68%
CMWG2309	-7.9%	350	40,800	0.014	OTM	44.8%	2.61	158	56%
CMWG2310	-5.6%	510	16,900	0.008	OTM	48.2%	2.90	249	52%
CMWG2311	-4.8%	200	55,500	0.009	OTM	54.5%	0.58	77	68%
CMWG2312	0.0%	0	-	0	OTM	45.5%		147	1%
CMWG2313	-3.3%	580	852,600	0.508	OTM	38.9%	3.12	253	52%
CMWG2314	0.0%	520	198,400	0.102	OTM	48.6%	2.48	406	53%
CMWG2315	-1.8%	540	4,300	0.002	OTM	55.0%	0.78	158	139%
CMWG2316	-2.7%	730	41,600	0.03	OTM	36.1%	2.97	267	54%
CNVL2303	-5.6%	850	53,800	0.047	ITM			116	
CNVL2304	-9.9%	640	170,900	0.115	ITM	2.3%	6.91	26	71%
CNVL2305	-2.9%	1360	36,900	0.05	ITM	26.8%	2.41	209	96%
CPDR2303	-1.8%	2190	313,600	0.701	ITM			116	
CPDR2304	-1.7%	2290	272,700	0.644	ITM	-0.2%		26	0%
CPDR2305	-2.4%	2450	33,400	0.085	ITM	10.4%		209	75%
CPOW2303	0.0%	50	22,200	0.001	OTM	#N/A		25	
CPOW2304	0.0%	0	-	0	OTM	#N/A		116	
CPOW2305	-6.7%	140	21,100	0.003	OTM	35.8%		88	56%
CPOW2306	-2.9%	340	5,000	0.001	OTM	48.3%		209	55%
CPOW2307	-20.0%	40	638,400	0.022	OTM	20.7%		18	69%
CPOW2308	0.0%	290	190,900	0.055	OTM	19.6%		139	61%
CPOW2309	0.0%	330	1,000	0	OTM	34.8%		169	51%
CPOW2310	-20.0%	200	10,000	0.002	OTM	26.2%		55	54%
CPOW2311	0.0%	100	179,200	0.016	OTM	38.7%		77	48%
CPOW2312	-2.1%	470	350,100	0.17	OTM	17.0%		67	69%
CPOW2313	-2.0%	980	100	0	OTM	32.0%		218	71%
CPOW2314	0.0%	0	-	0	OTM	16.5%		312	0%
CPOW2315	0.0%	0	-	0	OTM	19.6%		403	0%
CSHB2301	0.0%	750	163,400	0.12	OTM	18.8%		67	94%
CSHB2302	-0.9%	1110	100	0	OTM	31.7%		158	93%
CSHB2303	-1.5%	1310	100	0	OTM	38.6%		217	93%
CSHB2304	-5.1%	740	199,600	0.153	OTM	42.3%		218	121%
CSHB2305	-2.4%	800	165,100	0.126	OTM	53.3%		312	115%
CSHB2306	0.0%	0	-	0	OTM	18.3%		403	0%
CSTB2305	-15.4%	220	6,441,900	1.518	OTM			33	
CSTB2306	-3.0%	1600	117,200	0.191	OTM			176	
CSTB2309	-5.3%	180	893,400	0.161	OTM			33	
CSTB2310	0.0%	0	-	0	OTM			92	
CSTB2312	7.0%	610	11,100	0.006	OTM			207	
CSTB2313	0.0%	0	-	0	OTM			298	

CSTB2314	-3.0%	320	300	0	OTM	23.0%	4.36	88	59%
CSTB2315	-9.4%	290	482,400	0.144	OTM	30.1%	3.94	117	56%
CSTB2316	-4.3%	450	132,000	0.059	OTM			209	
CSTB2317	-25.0%	120	100,800	0.013	OTM	10.4%	12.03	18	52%
CSTB2318	-3.3%	580	11,400	0.006	OTM	24.8%	4.35	169	50%
CSTB2319	0.0%	0	-	0	ITM	-1.8%		139	0%
CSTB2320	0.0%	10	2,971,300	0.029	OTM	3.8%	31.58	4	54%
CSTB2321	-1.6%	630	39,700	0.025	OTM	14.6%	4.61	62	69%
CSTB2322	-4.9%	1160	53,600	0.063	OTM	26.0%	2.68	158	76%
CSTB2323	3.7%	560	48,900	0.028	OTM	13.6%	5.05	55	67%
CSTB2324	-9.5%	950	22,100	0.023	OTM	26.5%	2.91	158	68%
CSTB2325	6.1%	1220	2,500	0.003	OTM	32.3%	2.49	249	67%
CSTB2326	1.6%	1260	2,655,100	3.363	OTM	29.2%	3.30	147	61%
CSTB2327	-3.1%	620	408,000	0.256	OTM	29.9%	3.15	253	55%
CSTB2328	-1.6%	630	11,000	0.007	OTM	38.3%	2.53	406	56%
CSTB2329	-14.6%	350	139,700	0.049	OTM	21.0%	4.43	67	62%
CSTB2330	-8.8%	620	47,500	0.029	OTM	32.7%	3.03	158	62%
CSTB2331	-1.6%	630	200	0	OTM	38.7%	2.60	218	63%
CSTB2332	0.0%	820	100	0	OTM	45.4%	0.14	312	196%
CSTB2333	-1.6%	3750	100	0	OTM	58.6%	1.39	403	85%
CSTB2334	-2.4%	2440	94,400	0.234	ITM	24.8%	2.37	267	73%
CTCB2302	-0.5%	1860	152,200	0.297	ITM	#N/A		176	
CTCB2303	0.0%	10	600	0	OTM	13.7%	0.00	4	141%
CTCB2304	-13.6%	190	168,300	0.034	OTM	19.5%	6.52	62	47%
CTCB2305	-4.8%	400	3,700	0.001	OTM	13.9%	5.81	55	55%
CTCB2306	-11.1%	800	6,200	0.005	OTM	19.3%	4.08	158	51%
CTCB2307	0.0%	0	-	0	OTM	15.3%		249	0%
CTCB2308	-4.9%	390	800	0	OTM	29.4%	3.90	109	52%
CTCB2309	0.0%	0	-	0	OTM	18.6%		300	0%
CTCB2310	-3.9%	490	22,000	0.011	OTM	31.9%	3.08	314	50%
CTPB2303	7.7%	280	8,000	0.002	ITM	#N/A		33	
CTPB2304	1.4%	710	100	0	OTM	27.8%		158	78%
CTPB2305	2.4%	850	400	0	OTM	33.7%		218	78%
CTPB2306	1.9%	2110	1,000	0.002	OTM	41.8%		312	80%
CVHM2302	-4.7%	1010	119,400	0.12	OTM			176	
CVHM2305	-10.0%	180	57,600	0.01	OTM			92	
CVHM2306	-14.3%	180	8,900	0.001	OTM			88	
CVHM2307	11.8%	380	8,800	0.002	OTM			209	
CVHM2308	0.0%	10	900	0	OTM	47.9%	0.00	4	370%
CVHM2309	14.3%	80	447,300	0.031	OTM	51.7%	0.12	62	74%
CVHM2310	0.0%	80	396,400	0.031	OTM	43.8%	0.35	55	64%
CVHM2311	-2.1%	460	340,300	0.156	OTM	52.1%	2.26	249	51%
CVHM2312	0.0%	320	203,800	0.065	OTM	39.5%	2.93	158	50%
CVHM2313	-3.7%	520	1,026,800	0.534	OTM	33.7%	2.94	314	50%
CVHM2314	-2.5%	390	141,300	0.053	OTM	25.9%	1.80	67	82%
CVHM2315	-4.9%	580	200	0	OTM	34.5%	1.97	158	70%
CVHM2316	-1.2%	800	100	0	OTM	39.5%	1.76	218	73%
CVHM2317	-2.0%	990	100	0	OTM	45.9%	1.63	312	72%
CVHM2318	-1.0%	1960	100	0	OTM	53.2%	1.43	403	75%
CVIB2302	4.3%	1200	70,800	0.085	OTM			176	
CVIB2303	0.0%	10	356,700	0.003	OTM	9.8%		4	120%
CVIB2304	0.0%	750	8,700	0.006	OTM	23.0%		253	53%
CVIB2305	0.0%	570	21,600	0.012	OTM	35.9%		406	54%
CVIB2306	-5.6%	1700	135,600	0.241	ITM	9.1%		267	34%
CVIC2303	-23.1%	100	53,900	0.004	OTM			25	
CVIC2304	-6.3%	300	100	0	OTM			116	
CVIC2305	-17.9%	230	4,400	0.001	OTM			88	
CVIC2306	0.0%	0	-	0	OTM			209	
CVIC2307	0.0%	10	300	0	OTM	40.3%	0.00	4	329%
CVIC2308	0.0%	510	594,200	0.303	OTM	32.0%	2.69	253	54%
CVIC2309	-3.5%	560	251,700	0.141	OTM	38.0%	2.36	314	54%
CVIC2310	-6.4%	440	4,000	0.001	OTM	28.2%	1.20	67	90%

CVIC2311	-8.3%	550	100,000	0.055	OTM	35.1%	0.97	95	91%
CVIC2312	0.0%	0	-	0	OTM	25.4%		218	1%
CVIC2313	0.0%	0	-	0	OTM	28.0%		312	1%
CVIC2314	0.0%	2680	10,000	0.026	OTM	62.8%	0.96	403	96%
CVNM2304	-6.9%	670	132,000	0.088	OTM			92	
CVNM2305	-7.1%	520	160,600	0.08	OTM			88	
CVNM2306	-5.4%	880	16,000	0.014	OTM			209	
CVNM2307	0.0%	10	800	0	OTM	11.4%	0.00	4	119%
CVNM2308	-10.0%	900	48,900	0.047	OTM	13.1%	5.00	158	42%
CVNM2310	-0.9%	1110	100	0	OTM	30.4%	2.83	253	52%
CVNM2311	-10.3%	260	352,300	0.093	OTM	35.2%	2.51	406	50%
CVNM2312	-5.6%	510	10,500	0.005	OTM	22.6%	2.68	67	58%
CVNM2313	0.0%	1160	10,000	0.011	OTM	32.2%	2.30	158	57%
CVNM2314	-1.1%	3530	100	0	OTM	42.7%	1.89	312	59%
CVPB2304	-2.9%	1330	1,076,500	1.455	ITM	#N/A		33	
CVPB2305	-11.8%	450	383,200	0.188	ITM	15.1%	3.20	139	72%
CVPB2306	0.0%	10	200	0	OTM	9.4%	6.70	18	81%
CVPB2307	-14.3%	180	7,405,200	1.481	OTM	12.8%	0.00	4	145%
CVPB2308	-7.3%	380	457,500	0.183	OTM	19.0%	6.38	62	53%
CVPB2310	-1.4%	1370	500,200	0.709	OTM	18.8%	4.25	55	70%

Nguồn: FiinPro, YSVN

Premium = (Giá thực hiện + Giá chứng quyền x Tỷ lệ chuyển đổi) - Giá hiện tại của CKCS (Chênh lệch giữa Giá hòa vốn và giá hiện tại của CKCS).
 Đòn bẩy (Effective gearing) càng cao thì độ biến động theo CKCS càng lớn.
 Để hạn chế rủi ro, NĐT nên lựa chọn những Chứng quyền đang có Trạng thái tiền dương (ITM), có Tỷ lệ Premium hoặc Độ biến động ngầm định thấp.
 Ngoài ra, NĐT cũng nên ưu tiên giao dịch các Chứng quyền có Số phiên còn lại (thời gian tới khi đáo hạn) cao (trên 02 tuần) để hạn chế rủi ro

BẢNG TỔNG HỢP KHUYẾN NGHỊ KỸ THUẬT CỔ PHIẾU CƠ SỞ

Mã	Giá khuyến nghị	Giá hiện tại	Xu hướng ngắn hạn	Xu hướng trung hạn	Mức mục tiêu ngắn hạn	Upside ngắn hạn so với giá hiện tại	Mức cắt lỗ ngắn hạn	Reward/Risk
CTD	55.00	62.00	TĂNG	TĂNG	62.82	1%	58.92	(2.00)
DPM	32.85	32.95	TĂNG	GIẢM	36.48	11%	31.32	2.37
FPT	92.60	91.90	TĂNG	GIẢM	103.91	13%	88.44	2.72
HDB		18.00	GIẢM	TĂNG			18.86	-
HPG	25.25	26.55	TĂNG	GIẢM	29.15	10%	25.61	(10.94)
MBB		17.80	GIẢM	GIẢM			18.45	-
MSN		60.50	GIẢM	GIẢM			65.37	-
MWG		38.50	GIẢM	GIẢM			40.98	-
NVL	14.55	17.70	TĂNG	GIẢM	16.59	-6%	16.35	(1.13)
PNJ	76.60	80.50	TĂNG	GIẢM	86.27	7%	78.35	(5.52)
REE	57.00	57.10	TĂNG	GIẢM	65.26	14%	55.29	4.83
STB		27.50	GIẢM	GIẢM			29.36	-
TCB		29.50	GIẢM	GIẢM			31.12	-
VHM		41.30	GIẢM	GIẢM			41.46	-
VIC		41.75	GIẢM	GIẢM			43.78	-
VJC	104.90	102.00	GIẢM	GIẢM	113.01	11%	111.52	(1.22)
VNM		67.40	GIẢM	GIẢM			70.59	-
VPB	21.35	19.10	TĂNG	GIẢM	24.95	31%	19.03	1.55
VRE		22.10	GIẢM	GIẢM			23.93	-

Nguồn: YSVN

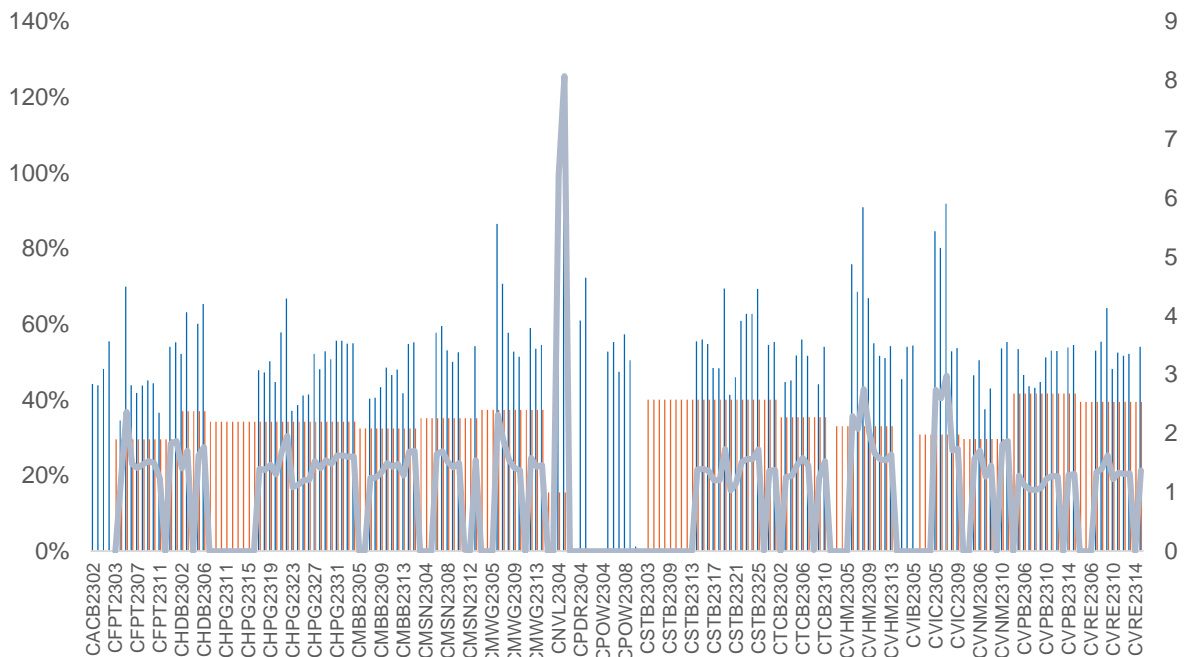
ĐỘ BIẾN ĐỘNG NGẪM ĐỊNH CỦA CHỨNG QUYỀN VS. ĐỘ BIẾN ĐỘNG QUÁ KHỨ CỦA CKCS

Nguồn: YSVN

(*) Cột màu cam là Độ biến động quá khứ của cổ phiếu cơ sở; Cột màu xanh là Độ biến động ngầm định của CW; Đường trend line màu xanh là tỷ lệ Độ biến động ngầm định/Độ biến động lịch sử.

(*) NĐT có thể sử dụng “Độ biến động ngầm định” để so sánh các chứng quyền có cùng chứng khoán cơ sở. Độ biến động ngầm định càng lớn thì kỳ vọng về mức độ biến động giá của CKCS càng cao (hay nói cách khác, Độ biến động ngầm định càng lớn thì chứng quyền càng đắt).

THÔNG TIN CHỨNG QUYỀN

Mã chứng quyền	TCPH	Thời hạn	Tỷ lệ chuyển đổi	Giá phát hành	Khối lượng phát hành	Giá thực hiện	Ngày giao dịch cuối cùng
CACB2302	SSI	4 tháng	4.00000 : 1	1,000	15,000,000	22,000	01/12/2023
CACB2303	SSI	6 tháng	4.00000 : 1	1,000	15,000,000	22,500	29/01/2024
CFPT2214	HCM	11 tháng	8.49830 : 1	1,900	7,000,000	64,588	30/10/2023
CFPT2303	ACBS	9 tháng	8.49830 : 1	1,510	8,000,000	73,085	07/11/2023
CFPT2304	VND	5 tháng	9.88440 : 1	2,700	10,000,000	71,168	15/12/2023
CFPT2305	VND	10 tháng	9.88440 : 1	4,000	2,000,000	67,214	15/04/2024
CFPT2306	SSI	4 tháng	7.90750 : 1	1,700	10,000,000	78,087	01/12/2023
CFPT2307	SSI	6 tháng	7.90750 : 1	1,900	10,000,000	79,075	29/01/2024
CFPT2308	HCM	6 tháng	7.90750 : 1	1,400	7,000,000	80,064	22/01/2024
CFPT2309	HCM	9 tháng	7.90750 : 1	2,000	5,000,000	80,064	03/05/2024
CFPT2310	HCM	12 tháng	7.90750 : 1	2,000	5,000,000	84,512	02/08/2024
CHDB2301	KISVN	6 tháng	3.48150 : 1	1,000	3,000,000	16,827	27/10/2023
CHDB2302	KISVN	5 tháng	3.48150 : 1	1,000	2,000,000	16,536	21/11/2023
CHDB2303	KISVN	6 tháng	3.48150 : 1	1,000	2,000,000	17,504	22/12/2023
CHDB2304	KISVN	9 tháng	3.48150 : 1	1,100	2,000,000	18,277	22/03/2024
CHDB2305	KISVN	8 tháng	3.48150 : 1	1,100	2,000,000	18,471	23/02/2024
CHDB2306	KISVN	12 tháng	3.48150 : 1	1,200	2,000,000	19,341	24/06/2024
CHPG2227	HCM	11 tháng	2.00000 : 1	2,400	15,000,000	20,500	30/10/2023
CHPG2306	ACBS	9 tháng	3.00000 : 1	1,380	24,000,000	20,000	07/11/2023
CHPG2307	KISVN	8 tháng	4.00000 : 1	1,000	8,000,000	22,666	29/12/2023
CHPG2308	KISVN	6 tháng	4.00000 : 1	1,000	8,000,000	22,111	27/10/2023
CHPG2309	ACBS	12 tháng	3.00000 : 1	1,200	18,000,000	24,000	22/05/2024
CHPG2311	KISVN	7 tháng	4.00000 : 1	1,100	8,000,000	21,234	29/11/2023
CHPG2312	KISVN	8 tháng	4.00000 : 1	1,000	8,000,000	23,777	29/12/2023
CHPG2313	KISVN	10 tháng	4.00000 : 1	1,100	8,000,000	23,333	28/02/2024
CHPG2314	PHS	9 tháng	2.00000 : 1	1,500	3,000,000	21,450	27/02/2024
CHPG2315	KISVN	12 tháng	4.00000 : 1	1,400	3,000,000	27,777	21/06/2024
CHPG2316	KISVN	16 tháng	4.00000 : 1	1,500	3,000,000	28,888	20/09/2024
CHPG2317	KISVN	8 tháng	4.00000 : 1	1,200	3,000,000	26,888	23/02/2024
CHPG2318	KISVN	9 tháng	4.00000 : 1	1,200	3,000,000	29,222	22/03/2024
CHPG2319	KISVN	12 tháng	4.00000 : 1	1,400	3,000,000	30,111	24/06/2024
CHPG2320	VND	5 tháng	2.00000 : 1	2,900	7,000,000	27,000	15/12/2023
CHPG2321	VND	10 tháng	3.00000 : 1	3,400	10,000,000	24,500	15/04/2024
CHPG2322	VND	13 tháng	2.00000 : 1	2,900	8,000,000	30,000	15/07/2024
CHPG2323	SSI	4 tháng	4.00000 : 1	1,100	30,000,000	26,000	01/12/2023
CHPG2324	SSI	5 tháng	4.00000 : 1	1,200	40,000,000	26,000	03/01/2024
CHPG2325	SSI	6 tháng	4.00000 : 1	1,100	30,000,000	27,500	29/01/2024
CHPG2326	SSI	9 tháng	4.00000 : 1	1,300	30,000,000	27,500	03/05/2024
CHPG2327	HCM	6 tháng	2.00000 : 1	2,200	10,000,000	29,000	22/01/2024
CHPG2328	HCM	9 tháng	2.00000 : 1	2,400	10,000,000	28,500	03/05/2024
CHPG2329	HCM	12 tháng	2.00000 : 1	2,800	10,000,000	29,000	02/08/2024
CHPG2330	ACBS	n.a	3.00000 : 1	-	n.a	31,000	15/03/2024
CMBB2215	HCM	11 tháng	1.69650 : 1	2,500	10,000,000	15,269	30/10/2023
CMBB2305	KISVN	8 tháng	8.48250 : 1	1,000	1,500,000	14,419	29/12/2023
CMBB2306	ACBS	12 tháng	1.69650 : 1	1,800	15,000,000	16,965	22/05/2024
CMBB2307	SSI	4 tháng	4.00000 : 1	1,000	35,000,000	18,000	01/12/2023
CMBB2308	SSI	6 tháng	4.00000 : 1	1,000	35,000,000	18,500	29/01/2024
CMBB2309	SSI	9 tháng	4.00000 : 1	1,000	35,000,000	19,000	03/05/2024
CMBB2310	HCM	6 tháng	2.00000 : 1	1,400	7,000,000	19,000	22/01/2024
CMBB2311	HCM	9 tháng	2.00000 : 1	1,700	7,000,000	19,000	03/05/2024
CMBB2312	HCM	12 tháng	2.00000 : 1	1,900	7,000,000	19,500	02/08/2024
CMBB2313	ACBS	n.a	2.00000 : 1	-	n.a	21,000	15/03/2024
CMSN2301	KISVN	6 tháng	10.00000 : 1	1,000	4,000,000	73,979	27/10/2023
CMSN2302	ACBS	12 tháng	6.00000 : 1	3,300	3,000,000	66,000	22/05/2024
CMSN2304	KISVN	7 tháng	10.00000 : 1	1,200	3,000,000	75,678	29/11/2023

CMSN2305	KISVN	10 tháng	10.00000 : 1	1,300	3,000,000	76,789	28/02/2024
CMSN2306	KISVN	8 tháng	10.00000 : 1	1,200	2,000,000	79,999	23/02/2024
CMSN2307	KISVN	12 tháng	10.00000 : 1	1,400	2,000,000	82,999	24/06/2024
CMSN2308	SSI	4 tháng	8.00000 : 1	2,000	15,000,000	80,000	01/12/2023
CMSN2309	SSI	6 tháng	8.00000 : 1	1,900	15,000,000	85,000	29/01/2024
CMSN2310	HCM	6 tháng	8.00000 : 1	1,700	7,000,000	83,000	22/01/2024
CMSN2311	HCM	12 tháng	8.00000 : 1	2,400	5,000,000	88,500	02/08/2024
CMSN2312	VCI	n.a	5.00000 : 1	-	n.a	98,100	13/02/2024
CMWG2215	HCM	11 tháng	9.90490 : 1	1,300	7,000,000	44,572	30/10/2023
CMWG2302	ACBS	9 tháng	5.94300 : 1	1,350	12,000,000	49,525	07/11/2023
CMWG2304	KISVN	8 tháng	19.80990 : 1	1,000	1,300,000	33,676	29/12/2023
CMWG2305	ACBS	12 tháng	3.96200 : 1	2,000	9,000,000	35,658	22/05/2024
CMWG2306	SSI	4 tháng	8.00000 : 1	1,000	20,000,000	50,000	01/12/2023
CMWG2307	SSI	6 tháng	8.00000 : 1	1,100	20,000,000	50,000	29/01/2024
CMWG2308	HCM	6 tháng	4.95250 : 1	1,800	10,000,000	52,001	22/01/2024
CMWG2309	HCM	9 tháng	5.00000 : 1	2,000	5,000,000	54,000	03/05/2024
CMWG2310	HCM	12 tháng	5.00000 : 1	2,400	5,000,000	54,500	02/08/2024
CMWG2311	VCI	n.a	3.00000 : 1	-	n.a	58,900	13/02/2024
CNVL2301	KISVN	6 tháng	4.00000 : 1	1,000	3,000,000	13,456	27/10/2023
CNVL2302	KISVN	5 tháng	4.00000 : 1	1,000	3,000,000	16,333	21/11/2023
CNVL2303	KISVN	9 tháng	4.00000 : 1	1,300	3,000,000	17,333	22/03/2024
CNVL2304	KISVN	6 tháng	4.00000 : 1	1,100	3,000,000	15,555	22/12/2023
CNVL2305	KISVN	12 tháng	4.00000 : 1	1,300	3,000,000	16,999	24/06/2024
CPDR2301	KISVN	6 tháng	4.00000 : 1	1,000	3,000,000	14,222	27/10/2023
CPDR2302	KISVN	5 tháng	4.00000 : 1	1,100	3,000,000	18,666	21/11/2023
CPDR2303	KISVN	9 tháng	4.00000 : 1	1,300	3,000,000	19,888	22/03/2024
CPDR2304	KISVN	6 tháng	4.00000 : 1	1,100	3,000,000	17,999	22/12/2023
CPDR2305	KISVN	12 tháng	4.00000 : 1	1,300	3,000,000	20,222	24/06/2024
CPOW2301	KISVN	6 tháng	2.00000 : 1	1,000	4,000,000	13,979	27/10/2023
CPOW2302	KISVN	5 tháng	2.00000 : 1	1,000	2,000,000	14,333	21/11/2023
CPOW2303	KISVN	6 tháng	2.00000 : 1	1,100	2,000,000	15,333	22/12/2023
CPOW2304	KISVN	9 tháng	2.00000 : 1	1,300	2,000,000	16,333	22/03/2024
CPOW2305	KISVN	8 tháng	2.00000 : 1	1,200	2,000,000	14,999	23/02/2024
CPOW2306	KISVN	12 tháng	2.00000 : 1	1,400	2,000,000	15,999	24/06/2024
CPOW2307	VND	5 tháng	2.00000 : 1	1,800	5,000,000	13,500	15/12/2023
CPOW2308	VND	10 tháng	5.00000 : 1	1,300	10,000,000	12,000	15/04/2024
CPOW2309	VND	11 tháng	2.00000 : 1	2,000	5,000,000	14,500	15/05/2024
CPOW2310	HCM	6 tháng	1.00000 : 1	2,000	5,000,000	14,000	22/01/2024
CPOW2311	VCI	n.a	1.00000 : 1	-	n.a	15,500	13/02/2024
CSTB2225	HCM	11 tháng	2.00000 : 1	2,900	10,000,000	20,500	30/10/2023
CSTB2303	ACBS	9 tháng	2.00000 : 1	4,500	10,000,000	22,000	07/11/2023
CSTB2304	KISVN	6 tháng	5.00000 : 1	1,000	8,000,000	28,666	27/10/2023
CSTB2305	KISVN	8 tháng	5.00000 : 1	1,000	8,000,000	29,111	29/12/2023
CSTB2306	ACBS	12 tháng	2.00000 : 1	2,600	13,000,000	30,000	22/05/2024
CSTB2308	KISVN	7 tháng	5.00000 : 1	1,100	8,000,000	27,799	29/11/2023
CSTB2309	KISVN	8 tháng	5.00000 : 1	1,000	8,000,000	30,555	29/12/2023
CSTB2310	KISVN	10 tháng	5.00000 : 1	1,200	8,000,000	30,333	28/02/2024
CSTB2311	PHS	6 tháng	2.00000 : 1	1,700	3,000,000	27,700	28/11/2023
CSTB2312	KISVN	12 tháng	5.00000 : 1	1,400	3,000,000	33,333	21/06/2024
CSTB2313	KISVN	16 tháng	5.00000 : 1	1,500	3,000,000	35,555	20/09/2024
CSTB2314	KISVN	8 tháng	5.00000 : 1	1,100	3,000,000	32,222	23/02/2024
CSTB2315	KISVN	9 tháng	5.00000 : 1	1,100	3,000,000	34,333	22/03/2024
CSTB2316	KISVN	12 tháng	5.00000 : 1	1,300	3,000,000	36,333	24/06/2024
CSTB2317	VND	5 tháng	3.00000 : 1	2,600	7,000,000	30,000	15/12/2023
CSTB2318	VND	11 tháng	4.00000 : 1	2,000	6,000,000	32,000	15/05/2024
CSTB2319	VND	10 tháng	9.00000 : 1	1,400	10,000,000	27,000	15/04/2024
CSTB2320	SSI	4 tháng	4.00000 : 1	1,100	35,000,000	28,500	01/12/2023
CSTB2321	SSI	6 tháng	4.00000 : 1	1,200	35,000,000	29,000	29/01/2024
CSTB2322	SSI	9 tháng	4.00000 : 1	1,400	35,000,000	30,000	03/05/2024
CSTB2323	HCM	6 tháng	4.00000 : 1	1,200	15,000,000	29,000	22/01/2024

CSTB2324	HCM	9 tháng	4.00000 : 1	1,200	10,000,000	31,000	03/05/2024
CSTB2325	HCM	12 tháng	4.00000 : 1	1,400	10,000,000	31,500	02/08/2024
CTCB2216	HCM	11 tháng	4.00000 : 1	1,800	10,000,000	27,500	30/10/2023
CTCB2302	ACBS	12 tháng	3.00000 : 1	3,100	9,900,000	27,000	22/05/2024
CTCB2303	SSI	4 tháng	4.00000 : 1	1,200	20,000,000	33,500	01/12/2023
CTCB2304	SSI	6 tháng	4.00000 : 1	1,300	20,000,000	34,500	29/01/2024
CTCB2305	HCM	6 tháng	4.00000 : 1	1,400	7,000,000	32,000	22/01/2024
CTCB2306	HCM	9 tháng	4.00000 : 1	1,900	7,000,000	32,000	03/05/2024
CTCB2307	HCM	12 tháng	4.00000 : 1	2,000	7,000,000	34,000	02/08/2024
CTCB2308	ACBS	n.a	3.00000 : 1	-	n.a	37,000	15/03/2024
CTPB2303	KISVN	8 tháng	7.18750 : 1	1,000	2,000,000	15,812	29/12/2023
CVHM2220	HCM	11 tháng	5.00000 : 1	3,000	7,000,000	58,000	30/10/2023
CVHM2301	KISVN	6 tháng	8.00000 : 1	1,000	4,000,000	56,879	27/10/2023
CVHM2302	ACBS	12 tháng	4.00000 : 1	3,800	8,000,000	50,000	22/05/2024
CVHM2304	KISVN	9 tháng	8.00000 : 1	1,100	4,000,000	53,555	29/11/2023
CVHM2305	KISVN	11 tháng	8.00000 : 1	1,200	4,000,000	57,777	28/02/2024
CVHM2306	KISVN	6 tháng	8.00000 : 1	1,100	2,000,000	60,666	23/02/2024
CVHM2307	KISVN	12 tháng	8.00000 : 1	1,300	2,000,000	62,666	24/06/2024
CVHM2308	SSI	12 tháng	8.00000 : 1	1,100	15,000,000	61,000	01/12/2023
CVHM2309	SSI	9 tháng	8.00000 : 1	1,300	15,000,000	62,000	29/01/2024
CVHM2310	HCM	11 tháng	5.00000 : 1	2,000	7,000,000	59,000	22/01/2024
CVHM2311	HCM	6 tháng	5.00000 : 1	2,800	7,000,000	60,500	02/08/2024
CVHM2312	HCM	12 tháng	5.00000 : 1	2,800	7,000,000	56,000	03/05/2024
CVIB2302	ACBS	9 tháng	1.66520 : 1	2,000	9,000,000	19,150	22/05/2024
CVIB2303	SSI	11 tháng	4.00000 : 1	1,000	20,000,000	20,500	01/12/2023
CVIC2301	KISVN	6 tháng	8.00000 : 1	1,000	4,000,000	53,979	27/10/2023
CVIC2302	KISVN	12 tháng	8.00000 : 1	1,000	3,000,000	55,666	21/11/2023
CVIC2303	KISVN	12 tháng	8.00000 : 1	1,100	3,000,000	57,777	22/12/2023
CVIC2304	KISVN	9 tháng	8.00000 : 1	1,200	3,000,000	59,888	22/03/2024
CVIC2305	KISVN	11 tháng	8.00000 : 1	1,100	2,000,000	61,111	23/02/2024
CVIC2306	KISVN	6 tháng	8.00000 : 1	1,300	2,000,000	62,222	24/06/2024
CVIC2307	SSI	12 tháng	8.00000 : 1	1,000	15,000,000	58,500	01/12/2023
CVNM2301	KISVN	9 tháng	9.68460 : 1	1,000	3,000,000	66,715	27/10/2023
CVNM2303	KISVN	6 tháng	9.68460 : 1	1,000	3,000,000	67,791	29/11/2023
CVNM2304	KISVN	12 tháng	9.68460 : 1	1,200	3,000,000	68,760	28/02/2024
CVNM2305	KISVN	12 tháng	9.68460 : 1	1,100	2,000,000	71,020	23/02/2024
CVNM2306	KISVN	9 tháng	9.68460 : 1	1,300	2,000,000	73,172	24/06/2024
CVNM2307	SSI	11 tháng	8.00000 : 1	1,100	12,000,000	75,000	01/12/2023
CVNM2308	HCM	6 tháng	8.00000 : 1	1,800	5,000,000	69,000	03/05/2024
CVNM2309	VCI	n.a	5.00000 : 1	-	n.a	82,000	13/02/2024
CVPB2304	KISVN	6 tháng	16.00000 : 1	1,000	2,400,000	16,999	29/12/2023
CVPB2305	VND	12 tháng	3.00000 : 1	2,900	10,000,000	18,000	15/04/2024
CVPB2306	VND	12 tháng	2.00000 : 1	2,800	5,000,000	20,000	15/12/2023
CVPB2307	SSI	9 tháng	4.00000 : 1	1,000	35,000,000	21,500	01/12/2023
CVPB2308	SSI	11 tháng	4.00000 : 1	1,000	35,000,000	22,000	29/01/2024
CVPB2309	SSI	6 tháng	4.00000 : 1	1,100	35,000,000	22,500	03/05/2024
CVPB2310	HCM	12 tháng	2.00000 : 1	1,800	10,000,000	21,500	22/01/2024
CVPB2311	HCM	12 tháng	2.00000 : 1	2,500	7,000,000	20,500	03/05/2024
CVPB2312	HCM	9 tháng	2.00000 : 1	2,700	7,000,000	21,000	02/08/2024
CVPB2313	VCI	n.a	2.00000 : 1	-	n.a	24,200	13/02/2024
CVRE2221	HCM	12 tháng	4.00000 : 1	2,100	7,000,000	32,500	30/10/2023

Nguồn: FiinPro, YSVN

THÔNG TIN LIÊN HỆ

Phòng phân tích khối khách hàng cá nhân

+84 28 3622 6868 ext 3826

research.re@yuanta.com.vn

Appendix A: Important Disclosures

Analyst Certification

Each research analyst primarily responsible for the content of this research report, in whole or in part, certifies that with respect to each security or issuer that the analyst covered in this report: (1) all of the views expressed accurately reflect his or her personal views about those securities or issuers; and (2) no part of his or her compensation was, is, or will be, directly or indirectly, related to the specific recommendations or views expressed by that research analyst in the research report.

Ratings Definitions

BUY: We have a positive outlook on the stock based on our expected absolute or relative return over the investment period. Our thesis is based on our analysis of the company's outlook, financial performance, catalysts, valuation and risk profile. We recommend investors add to their position.

HOLD-Outperform: In our view, the stock's fundamentals are relatively more attractive than peers at the current price. Our thesis is based on our analysis of the company's outlook, financial performance, catalysts, valuation and risk profile.

HOLD-Underperform: In our view, the stock's fundamentals are relatively less attractive than peers at the current price. Our thesis is based on our analysis of the company's outlook, financial performance, catalysts, valuation and risk profile.

SELL: We have a negative outlook on the stock based on our expected absolute or relative return over the investment period. Our thesis is based on our analysis of the company's outlook, financial performance, catalysts, valuation and risk profile. We recommend investors reduce their position.

Under Review: We actively follow the company, although our estimates, rating and target price are under review.

Restricted: The rating and target price have been suspended temporarily to comply with applicable regulations and/or Yuanta policies.

Note: Yuanta research coverage with a Target Price is based on an investment period of 12 months. Greater China Discovery Series coverage does not have a formal 12 months Target Price and the recommendation is based on an investment period specified by the analyst in the report.

Global Disclaimer

© 2018 Yuanta. All rights reserved. The information in this report has been compiled from sources we believe to be reliable, but we do not hold ourselves responsible for its completeness or accuracy. It is not an offer to sell or solicitation of an offer to buy any securities. All opinions and estimates included in this report constitute our judgment as of this date and are subject to change without notice.

This report provides general information only. Neither the information nor any opinion expressed herein constitutes an offer or invitation to make an offer to buy or sell securities or other investments. This material is prepared for general circulation to clients and is not intended to provide tailored investment advice and does not take into account the individual financial situation and objectives of any specific person who may receive this report. Investors should seek financial advice regarding the appropriateness of investing in any securities, investments or investment strategies discussed or recommended in this report. The information contained in this report has been compiled from sources believed to be reliable but no representation or warranty, express or implied, is made as to its accuracy, completeness or correctness. This report is not (and should not be construed as) a solicitation to act as securities broker or dealer in any jurisdiction by any person or company that is not legally permitted to carry on such business in that jurisdiction.

Yuanta research is distributed in the United States only to Major U.S. Institutional Investors (as defined in Rule 15a-6 under the Securities Exchange Act of 1934, as amended and SEC staff interpretations thereof). All transactions by a US person in the securities mentioned in this report must be effected through a registered broker-dealer under Section 15 of the Securities Exchange Act of 1934, as amended. Yuanta research is distributed in Taiwan by Yuanta Securities Investment Consulting. Yuanta research is distributed in Hong Kong by Yuanta Securities (Hong Kong) Co. Limited, which is licensed in Hong Kong by the Securities and Futures Commission for regulated activities, including Type 4 regulated activity (advising on securities). In Hong Kong, this research report may not be redistributed, retransmitted or disclosed, in whole or in part or any form or manner, without the express written.