

KẾT QUẢ GIAO DỊCH TRONG PHIÊN VÀ CÁC CHỈ SỐ LIÊN QUAN

Mã	Thay đổi(+/-%)	Đóng cửa	KLGD (Hợp đồng)	GTGD (tỷ VNĐ)	Trạng thái tiền	Premium	Đòn bẩy	Số phiên còn lại	Độ biến động ngầm định
CACB2303	-2.9%	340	148,600	0.050056	OTM	8.7%		61	43%
CACB2304	-3.9%	1230	33,400	0.041379	OTM	21.6%		299	48%
CACB2305	-3.2%	610	19,600	0.011959	OTM	26.0%		313	51%
CFPT2304	-0.5%	2110	68,100	0.145557	ITM	-0.4%	4.43	17	0%
CFPT2305	0.0%	2690	6,300	0.017087	ITM	1.5%	3.39	138	29%
CFPT2307	2.7%	1870	92,200	0.173901	ITM	1.6%	5.78	61	36%
CFPT2308	2.8%	1820	900	0.001628	ITM	2.2%	5.91	54	45%
CFPT2309	2.3%	2260	4,400	0.010084	ITM	6.0%	4.29	157	42%
CFPT2310	4.0%	2360	12,300	0.028682	ITM	11.7%	3.64	248	45%
CFPT2311	-2.3%	850	426,500	0.391036	ITM	5.4%	7.25	108	30%
CFPT2312	1.6%	1900	500	0.000842	ITM	9.2%	5.75	76	52%
CFPT2313	-2.2%	1310	162,800	0.21254	OTM	22.4%	3.36	252	49%
CFPT2314	0.5%	1830	43,100	0.078781	OTM	28.0%	2.68	405	50%
CHDB2303	5.4%	390	100,400	0.035112	ITM			24	
CHDB2304	-1.4%	710	15,000	0.01065	OTM			115	
CHDB2305	0.0%	590	25,000	0.013914	OTM	12.8%	4.68	87	60%
CHDB2306	0.0%	880	15,000	0.01305	OTM	23.1%	3.02	208	61%
CHPG2307	2.7%	1140	1,169,600	1.259314	ITM			32	
CHPG2309	1.3%	1520	544,600	0.821158	ITM			175	
CHPG2312	3.4%	910	745,100	0.646996	ITM			32	
CHPG2313	0.0%	1200	131,900	0.159176	ITM			91	
CHPG2314	2.0%	3080	143,500	0.434559	ITM			90	
CHPG2315	4.9%	1500	1,200	0.001881	OTM			206	
CHPG2316	0.9%	1160	5,000	0.0058	OTM			297	
CHPG2317	4.6%	680	318,100	0.203195	ITM	10.1%	5.55	87	50%
CHPG2318	0.0%	550	56,200	0.028969	OTM	16.8%	4.85	116	50%
CHPG2319	2.6%	800	8,300	0.0066	OTM	23.8%	3.53	208	51%
CHPG2320	0.0%	490	267,300	0.126522	OTM	4.0%	13.80	17	48%
CHPG2321	3.0%	1690	149,300	0.247314	ITM	9.9%	3.92	138	56%
CHPG2322	3.4%	1840	124,800	0.222829	OTM	25.2%	3.21	229	54%
CHPG2324	14.6%	470	2,755,400	1.222328	ITM	3.6%	9.52	35	41%
CHPG2325	2.7%	380	3,672,800	1.362789	OTM	7.9%	8.62	61	39%
CHPG2326	1.4%	700	1,403,200	0.941669	OTM	12.6%	5.21	157	40%
CHPG2327	2.9%	720	349,100	0.239942	OTM	13.2%	6.01	54	54%
CHPG2328	-3.1%	1550	15,200	0.023063	OTM	17.5%	4.15	157	51%
CHPG2329	-4.2%	2030	94,000	0.191562	OTM	22.9%	3.29	248	52%
CHPG2330	2.6%	390	16,300	0.006147	OTM	19.6%	6.28	108	42%
CHPG2331	4.9%	860	421,800	0.354051	OTM	23.3%	2.95	313	52%
CHPG2332	-2.3%	840	10,100	0.008533	OTM	24.7%	2.95	346	50%
CHPG2333	-2.3%	850	14,500	0.012501	OTM	26.8%	2.85	374	50%
CHPG2334	3.1%	670	202,900	0.133736	OTM	29.6%	2.66	405	52%
CHPG2335	-1.4%	720	1,600	0.001087	OTM	11.5%	4.95	66	65%
CHPG2336	0.0%	1090	-	0	OTM	20.7%	3.10	157	67%
CHPG2337	-0.8%	1190	100	0.000119	OTM	28.0%	2.53	217	67%
CHPG2338	-1.4%	1430	17,600	0.024193	OTM	32.8%	2.24	311	66%
CHPG2339	0.2%	4260	100	0.000426	OTM	44.0%	1.58	402	83%
CMBB2305	0.0%	480	53,800	0.023074	ITM			32	
CMBB2306	-2.7%	1420	67,400	0.098072	ITM			175	
CMBB2308	-8.0%	230	151,301	0.0355003	OTM	9.1%	8.38	61	41%
CMBB2309	-2.3%	420	337,200	0.141891	OTM	16.2%	4.86	157	44%
CMBB2310	0.0%	380	-	0	OTM	11.0%	7.96	54	44%

CMBB2311	-5.3%	900	115,200	0.105971	OTM	16.9%	4.53	157	46%
CMBB2312	-4.1%	1180	100	0.000118	OTM	22.8%	3.52	248	48%
CMBB2313	-5.6%	340	2,900	0.000986	OTM	21.8%	5.70	108	43%
CMBB2314	-1.7%	580	13,700	0.007939	OTM	25.4%	3.31	252	50%
CMBB2315	-2.4%	830	4,600	0.003818	OTM	31.0%	2.66	405	51%
CMBB2316	-2.5%	790	100	0.000079	OTM	45.5%	1.26	157	181%
CMSN2302	-15.2%	1400	3,000	0.004719	OTM	#N/A		175	
CMSN2305	-7.7%	240	14,400	0.003488	OTM	#N/A		91	
CMSN2306	5.6%	190	31,900	0.005758	OTM	33.2%	2.57	87	58%
CMSN2307	-7.4%	500	1,600	0.000806	OTM	43.1%	2.27	208	58%
CMSN2309	0.0%	70	292,800	0.018923	OTM	39.1%	1.67	61	55%
CMSN2310	-33.3%	80	307,700	0.028631	OTM	36.0%	1.54	54	58%
CMSN2311	4.5%	460	227,200	0.106717	OTM	49.9%	2.63	248	51%
CMSN2312	-13.3%	130	59,400	0.00728	OTM	60.6%	0.23	76	67%
CMSN2313	1.5%	690	20,000	0.013535	OTM	41.3%	2.69	313	52%
CMSN2314	0.0%	250	500	0.000125	OTM	32.5%	1.35	66	73%
CMSN2315	-6.5%	430	100	0.000043	OTM	40.3%	2.07	157	62%
CMSN2316	-2.6%	1110	100	0.000111	OTM	54.6%	1.38	311	76%
CMSN2317	-1.7%	1760	11,600	0.020301	OTM	64.1%	1.18	402	80%
CMWG2304	5.7%	370	1,500	0.000547	ITM			32	
CMWG2305	2.6%	1940	66,400	0.126103	ITM			175	
CMWG2307	0.0%	140	123,400	0.015276	OTM	31.9%	2.02	61	66%
CMWG2308	20.0%	180	81,800	0.011767	OTM	36.5%	1.07	54	72%
CMWG2309	-5.7%	330	47,900	0.016569	OTM	43.6%	2.89	157	54%
CMWG2310	2.0%	520	5,700	0.002896	OTM	47.4%	2.94	248	52%
CMWG2311	-30.0%	140	115,200	0.019894	OTM	53.1%	0.88	76	62%
CMWG2312	17.4%	540	12,300	0.006636	OTM	48.7%	2.05	146	60%
CMWG2313	1.7%	590	925,800	0.539396	OTM	38.2%	3.15	252	52%
CMWG2314	0.0%	520	357,400	0.182434	OTM	47.6%	2.53	405	53%
CMWG2315	-1.9%	530	320,300	0.161256	OTM	53.5%	0.82	157	136%
CMWG2316	0.0%	730	14,400	0.01041	OTM	35.2%	3.04	266	53%
CNVL2303	4.7%	890	1,500	0.001259	ITM			115	
CNVL2304	-4.7%	610	172,400	0.102133	ITM	1.7%	7.25	25	62%
CNVL2305	-0.7%	1350	16,500	0.022276	ITM	26.5%	2.43	208	95%
CPDR2303	0.9%	2210	344,900	0.737014	ITM			115	
CPDR2304	0.4%	2300	502,400	1.145021	ITM	0.7%		25	109%
CPDR2305	-0.8%	2430	260,800	0.624329	ITM	10.9%		208	77%
CPOW2303	0.0%	50	38,000	0.00303	OTM			24	
CPOW2304	0.0%	150	-	0	OTM			115	
CPOW2305	-7.1%	130	26,100	0.0034	OTM	35.0%		87	54%
CPOW2306	0.0%	340	-	0	OTM	47.6%		208	55%
CPOW2307	-25.0%	30	92,649	0.002303	OTM	20.0%		17	65%
CPOW2308	-3.4%	280	553,200	0.156671	OTM	18.6%		138	58%
CPOW2309	-3.0%	320	1,000	0.00032	OTM	34.0%		168	50%
CPOW2310	0.0%	200	161,100	0.03225	OTM	25.7%		54	53%
CPOW2311	-10.0%	90	253,600	0.020085	OTM	38.0%		76	47%
CPOW2312	0.0%	470	391,300	0.173969	OTM	16.5%		66	68%
CPOW2313	0.0%	980	-	0	OTM	31.4%		217	70%
CPOW2314	-3.9%	1220	100	0.000122	OTM	37.6%		311	71%
CPOW2315	-2.7%	1420	100	0.000142	OTM	44.2%		402	72%
CSHB2301	-4.0%	720	212,100	0.147328	OTM	17.7%		66	90%
CSHB2302	-2.7%	1080	100	0.000108	OTM	30.5%		157	90%
CSHB2303	0.0%	1310	-	0	OTM	37.9%		216	92%
CSHB2304	2.7%	760	100	0.000076	OTM	42.5%		217	123%
CSHB2305	-2.5%	780	100	0.000078	OTM	51.7%		311	111%
CSHB2306	-2.6%	1890	2,100	0.003969	OTM	52.6%		402	95%

CSTB2305	13.6%	250	153,200	0.02463	OTM			32	
CSTB2306	5.0%	1680	39,700	0.061467	OTM			175	
CSTB2309	-11.1%	160	1,633,400	0.239783	OTM			32	
CSTB2310	-7.3%	510	5,000	0.00255	OTM			91	
CSTB2312	-6.6%	570	24,500	0.01411	OTM			206	
CSTB2313	0.0%	730	-	0	OTM			297	
CSTB2314	-9.4%	290	102,300	0.026891	OTM	22.4%	4.78	87	56%
CSTB2315	-3.4%	280	385,600	0.10296	OTM			116	
CSTB2316	0.0%	450	110,100	0.044145	OTM	40.3%	3.03	208	57%
CSTB2317	-8.3%	110	268,800	0.025366	OTM	10.3%	12.34	17	52%
CSTB2318	-5.2%	550	12,600	0.006836	OTM	24.4%	4.58	168	48%
CSTB2319	2.6%	800	900	0.000711	ITM	24.4%	2.32	138	103%
CSTB2321	-9.5%	570	462,000	0.243535	OTM	13.7%	5.08	61	64%
CSTB2322	-9.5%	1050	47,700	0.054494	OTM	24.4%	2.95	157	70%
CSTB2323	-1.8%	550	47,400	0.024307	OTM	13.5%	5.12	54	66%
CSTB2324	-7.4%	880	90,000	0.084767	OTM	25.5%	3.14	157	65%
CSTB2325	-20.5%	970	6,500	0.007445	OTM	28.7%	3.13	248	56%
CSTB2326	0.0%	1260	-	0	OTM	29.2%	3.29	146	61%
CSTB2327	-4.8%	590	1,930,200	1.102637	OTM	29.2%	3.31	252	53%
CSTB2328	-4.8%	600	3,381,000	1.995579	OTM	37.5%	2.66	405	54%
CSTB2329	-5.7%	330	615,700	0.195832	OTM	20.8%	4.64	66	61%
CSTB2330	0.0%	620	52,900	0.03227	OTM	32.7%	3.02	157	62%
CSTB2331	-7.9%	580	134,100	0.072243	OTM	37.8%	2.81	217	60%
CSTB2332	-4.9%	780	100	0.000078	OTM	44.7%	0.13	311	193%
CSTB2333	-2.9%	3640	100	0.000364	OTM	57.8%	1.43	402	83%
CSTB2334	-0.4%	2430	20,200	0.048277	ITM	24.7%	2.37	266	73%
CTCB2302	4.8%	1950	28,100	0.054214	ITM			175	
CTCB2304	5.3%	200	249,500	0.043634	OTM	18.7%	6.72	61	47%
CTCB2305	-10.0%	360	45,200	0.017178	OTM	12.4%	6.93	54	50%
CTCB2306	3.8%	830	7,300	0.005867	OTM	18.7%	4.09	157	52%
CTCB2307	-2.1%	940	1,000	0.00094	OTM	26.9%	3.33	248	51%
CTCB2308	0.0%	390	-	0	OTM	28.3%	4.17	108	51%
CTCB2309	-13.7%	1260	49,000	0.06174	OTM	30.4%	3.24	299	49%
CTCB2310	0.0%	490	66,800	0.032743	OTM	30.8%	3.18	313	49%
CTPB2303	7.1%	300	8,500	0.002337	ITM			32	
CTPB2304	2.8%	730	600	0.000438	OTM	27.5%		157	79%
CTPB2305	1.2%	860	800	0.000664	OTM	33.2%		217	78%
CTPB2306	1.4%	2140	100	0.000214	OTM	41.3%		311	81%
CVHM2302	-1.0%	1000	132,200	0.131432	OTM			175	
CVHM2305	5.6%	190	1,000	0.00019	OTM			91	
CVHM2306	-11.1%	160	18,300	0.003008	OTM			87	
CVHM2307	-15.8%	320	1,000	0.000302	OTM			208	
CVHM2309	12.5%	90	1,032,100	0.083296	OTM	53.3%	0.08	61	78%
CVHM2310	12.5%	90	315,600	0.024031	OTM	45.4%	0.22	54	68%
CVHM2311	-4.3%	440	7,900	0.003556	OTM	53.3%	2.19	248	51%
CVHM2312	3.1%	330	927,000	0.281102	OTM	41.0%	2.58	157	52%
CVHM2313	-5.8%	490	1,388,600	0.67192	OTM	34.2%	2.98	313	49%
CVHM2314	-5.1%	370	263,400	0.091515	OTM	26.8%	1.65	66	82%
CVHM2315	0.0%	580	48,200	0.027924	OTM	35.8%	1.83	157	72%
CVHM2316	-5.0%	760	15,400	0.011705	OTM	40.1%	1.74	217	72%
CVHM2317	0.0%	990	-	0	OTM	47.3%	1.55	311	74%
CVHM2318	0.0%	1960	-	0	OTM	54.7%	1.37	402	76%
CVIB2302	0.8%	1210	22,800	0.027397	OTM			175	
CVIB2304	0.0%	750	11,100	0.008335	OTM	21.4%		252	51%
CVIB2305	3.5%	590	10,000	0.005711	OTM	34.8%		405	54%
CVIB2306	5.3%	1790	43,600	0.075399	ITM	8.6%		266	34%

CVIC2303	-40.0%	60	73,316	0.003971	OTM			24	
CVIC2304	10.0%	330	300	0.000099	OTM			115	
CVIC2305	0.0%	230	19,300	0.003243	OTM			87	
CVIC2306	0.0%	1000	-	0	OTM			208	
CVIC2308	-2.0%	500	441,800	0.218712	OTM	30.6%	2.86	252	52%
CVIC2309	-1.8%	540	233,200	0.123712	OTM	36.3%	2.54	313	52%
CVIC2310	-2.3%	430	156,300	0.065614	OTM	26.9%	1.35	66	87%
CVIC2311	0.0%	550	100,600	0.050328	OTM	34.0%	1.06	94	90%
CVIC2312	-4.7%	810	100	0.000081	OTM	43.6%	1.29	217	86%
CVIC2313	-2.8%	1040	100	0.000104	OTM	51.7%	1.18	311	87%
CVIC2314	-3.0%	2600	100	0.00026	OTM	60.5%	1.03	402	93%
CVNM2304	0.0%	670	500	0.000335	OTM			91	
CVNM2305	0.0%	520	91,800	0.04705	OTM			87	
CVNM2306	3.4%	910	7,300	0.00639	OTM			208	
CVNM2308	6.7%	960	43,700	0.041881	OTM	12.1%	5.02	157	41%
CVNM2309	-4.2%	230	200	0.000046	OTM	21.6%	6.64	76	39%
CVNM2310	-2.5%	770	800	0.000613	OTM	28.2%	3.14	252	49%
CVNM2311	-0.9%	1100	23,300	0.025602	OTM	33.0%	2.69	405	48%
CVNM2312	0.0%	260	-	0	OTM	20.8%	3.27	66	55%
CVNM2313	0.0%	510	-	0	OTM	30.2%	2.59	157	55%
CVNM2314	-1.7%	1140	5,000	0.0057	OTM	40.4%	2.08	311	56%
CVNM2315	0.3%	3540	100	0.000354	OTM	50.7%	1.46	402	68%
CVPB2304	0.0%	230	598,210	0.1383354	ITM	#N/A		32	
CVPB2305	0.8%	1340	1,937,700	2.5199825	ITM	14.1%	3.28	138	70%
CVPB2306	2.2%	460	577,000	0.255551	OTM	8.4%	7.44	17	80%
CVPB2308	11.1%	200	6,406,700	1.106978	OTM	18.1%	6.22	61	54%
CVPB2309	5.3%	400	2,158,400	0.770656	OTM	24.9%	4.36	157	52%
CVPB2311	-2.3%	1680	6,200	0.010414	OTM	20.7%	3.42	157	63%
CVPB2312	-17.6%	140	1,000	0.00014	OTM	26.2%	2.92	248	60%
CVPB2313	0.0%	550	114,300	0.060818	OTM	26.8%	9.97	76	43%
CVPB2314	-1.9%	510	130,800	0.065638	OTM	35.8%	3.15	252	55%
CVPB2315	-3.2%	600	100	0.00006	OTM	42.8%	2.65	405	54%
CVPB2317	-2.2%	880	160,500	0.133233	OTM	38.4%	2.37	217	69%
CVPB2318	-0.7%	2850	900	0.002541	OTM	45.5%	2.03	311	70%
CVPB2319	-0.8%	1240	231,400	0.294088	OTM	59.7%	1.34	402	90%
CVRE2303	-11.1%	160	19,200	0.003072	OTM	#N/A		175	

Nguồn: FiinPro, YSVN

Premium = (Giá thực hiện + Giá chứng quyền x Tỷ lệ chuyển đổi) - Giá hiện tại của CKCS (Chênh lệch giữa Giá hòa vốn và giá hiện tại của CKCS).
Đòn bẩy (Effective gearing) càng cao thì độ biến động theo CKCS càng lớn.

Để hạn chế rủi ro, NĐT nên lựa chọn những Chứng quyền đang có Trạng thái tiền dương (ITM), có Tỷ lệ Premium hoặc Độ biến động ngầm định thấp. Ngoài ra, NĐT cũng nên ưu tiên giao dịch các Chứng quyền có Số phiên còn lại (thời gian tới khi đáo hạn) cao (trên 02 tuần) để hạn chế rủi ro

BẢNG TỔNG HỢP KHUYẾN NGHỊ KỸ THUẬT CỔ PHIẾU CƠ SỞ

Mã	Giá khuyến nghị	Giá hiện tại	Xu hướng ngắn hạn	Xu hướng trung hạn	Mức mục tiêu ngắn hạn	Upside ngắn hạn so với giá hiện tại	Mức cắt lỗ ngắn hạn	Reward/Risk
CTD	55.00	62.50	TĂNG	TĂNG	62.82	1%	58.92	(2.00)
DPM	32.85	33.20	TĂNG	GIẢM	36.48	10%	31.32	2.37
FPT	92.60	92.40	TĂNG	GIẢM	103.91	12%	88.44	2.72
HDB		18.20	GIẢM	TĂNG			18.86	-
HPG	25.25	26.90	TĂNG	GIẢM	29.15	8%	25.61	(10.94)
MBB		17.80	GIẢM	GIẢM			18.45	-
MSN		61.50	GIẢM	GIẢM			65.37	-
MWG		38.75	GIẢM	GIẢM			40.98	-
NVL	14.55	17.70	TĂNG	TĂNG	16.59	-6%	16.35	(1.13)
PNJ	76.60	80.30	TĂNG	GIẢM	86.27	7%	78.35	(5.52)
REE	57.00	57.30	TĂNG	GIẢM	65.26	14%	55.29	4.83
STB		27.50	GIẢM	GIẢM			29.02	-
TCB		29.75	GIẢM	GIẢM			31.12	-
VHM		40.90	GIẢM	GIẢM			41.46	-
VIC		42.10	GIẢM	GIẢM			43.78	-
VJC		105.40	GIẢM	TĂNG			110.79	-
VNM		68.40	GIẢM	GIẢM			70.59	-
VPB	21.35	19.30	TĂNG	GIẢM	24.95	29%	19.03	1.55
VRE		22.80	GIẢM	GIẢM			23.93	-

Nguồn: YSVN

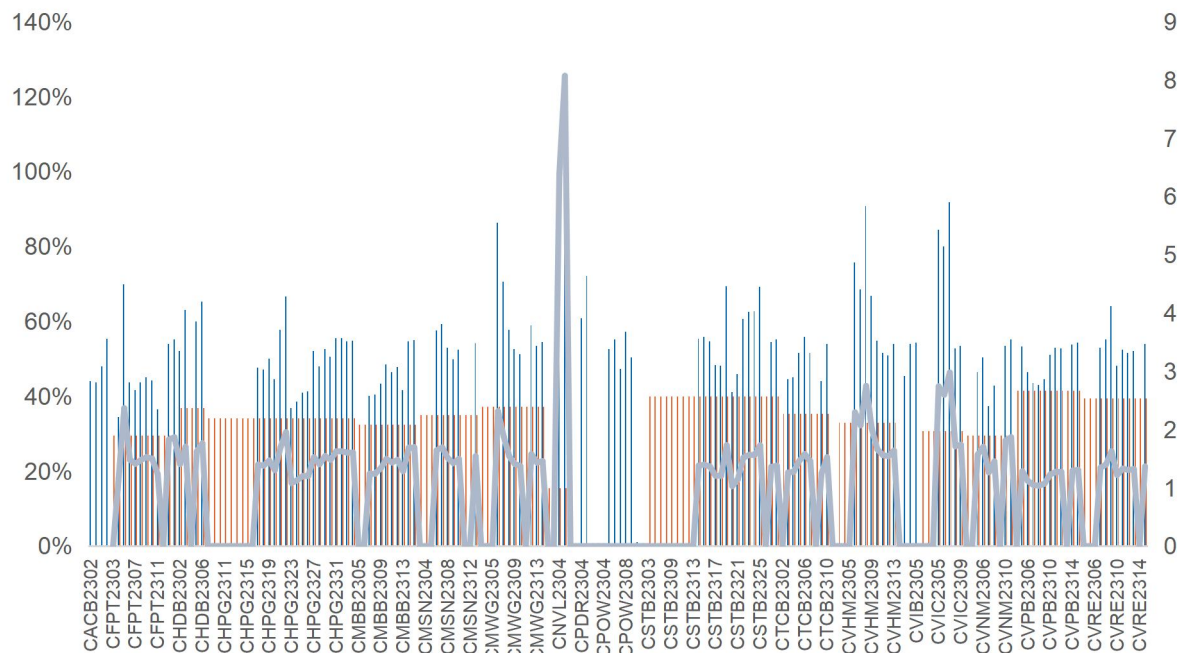
ĐỘ BIẾN ĐỘNG NGẪM ĐỊNH CỦA CHỨNG QUYỀN VS. ĐỘ BIẾN ĐỘNG QUÁ KHỨ CỦA

CKCS

Nguồn: YSVN

(*) Cột màu cam là Độ biến động quá khứ của cổ phiếu cơ sở; Cột màu xanh là Độ biến động ngầm định của CW; Đường trend line màu xanh là tỷ lệ Độ biến động ngầm định/Độ biến động lịch sử.

(*) NĐT có thể sử dụng "Độ biến động ngầm định" để so sánh các chứng quyền có cùng chứng khoán cơ sở. Độ biến động ngầm định càng lớn thì kỳ vọng về mức độ biến động giá của CKCS càng cao (hay nói cách khác, Độ biến động ngầm định càng lớn thì chứng quyền càng đắt).

THÔNG TIN CHỨNG QUYỀN

Mã chứng quyền	TCPH	Thời hạn	Tỷ lệ chuyển đổi	Giá phát hành	Khối lượng phát hành	Giá thực hiện	Ngày giao dịch cuối cùng
CACB2302	SSI	4 tháng	4.00000 : 1	1,000	15,000,000	22,000	01/12/2023
CACB2303	SSI	6 tháng	4.00000 : 1	1,000	15,000,000	22,500	29/01/2024
CFPT2214	HCM	11 tháng	8.49830 : 1	1,900	7,000,000	64,588	30/10/2023
CFPT2303	ACBS	9 tháng	8.49830 : 1	1,510	8,000,000	73,085	07/11/2023
CFPT2304	VND	5 tháng	9.88440 : 1	2,700	10,000,000	71,168	15/12/2023
CFPT2305	VND	10 tháng	9.88440 : 1	4,000	2,000,000	67,214	15/04/2024
CFPT2306	SSI	4 tháng	7.90750 : 1	1,700	10,000,000	78,087	01/12/2023
CFPT2307	SSI	6 tháng	7.90750 : 1	1,900	10,000,000	79,075	29/01/2024
CFPT2308	HCM	6 tháng	7.90750 : 1	1,400	7,000,000	80,064	22/01/2024
CFPT2309	HCM	9 tháng	7.90750 : 1	2,000	5,000,000	80,064	03/05/2024
CFPT2310	HCM	12 tháng	7.90750 : 1	2,000	5,000,000	84,512	02/08/2024
CHDB2301	KISVN	6 tháng	3.48150 : 1	1,000	3,000,000	16,827	27/10/2023
CHDB2302	KISVN	5 tháng	3.48150 : 1	1,000	2,000,000	16,536	21/11/2023
CHDB2303	KISVN	6 tháng	3.48150 : 1	1,000	2,000,000	17,504	22/12/2023
CHDB2304	KISVN	9 tháng	3.48150 : 1	1,100	2,000,000	18,277	22/03/2024
CHDB2305	KISVN	8 tháng	3.48150 : 1	1,100	2,000,000	18,471	23/02/2024
CHDB2306	KISVN	12 tháng	3.48150 : 1	1,200	2,000,000	19,341	24/06/2024
CHPG2227	HCM	11 tháng	2.00000 : 1	2,400	15,000,000	20,500	30/10/2023
CHPG2306	ACBS	9 tháng	3.00000 : 1	1,380	24,000,000	20,000	07/11/2023
CHPG2307	KISVN	8 tháng	4.00000 : 1	1,000	8,000,000	22,666	29/12/2023
CHPG2308	KISVN	6 tháng	4.00000 : 1	1,000	8,000,000	22,111	27/10/2023
CHPG2309	ACBS	12 tháng	3.00000 : 1	1,200	18,000,000	24,000	22/05/2024
CHPG2311	KISVN	7 tháng	4.00000 : 1	1,100	8,000,000	21,234	29/11/2023
CHPG2312	KISVN	8 tháng	4.00000 : 1	1,000	8,000,000	23,777	29/12/2023
CHPG2313	KISVN	10 tháng	4.00000 : 1	1,100	8,000,000	23,333	28/02/2024
CHPG2314	PHS	9 tháng	2.00000 : 1	1,500	3,000,000	21,450	27/02/2024
CHPG2315	KISVN	12 tháng	4.00000 : 1	1,400	3,000,000	27,777	21/06/2024
CHPG2316	KISVN	16 tháng	4.00000 : 1	1,500	3,000,000	28,888	20/09/2024
CHPG2317	KISVN	8 tháng	4.00000 : 1	1,200	3,000,000	26,888	23/02/2024
CHPG2318	KISVN	9 tháng	4.00000 : 1	1,200	3,000,000	29,222	22/03/2024
CHPG2319	KISVN	12 tháng	4.00000 : 1	1,400	3,000,000	30,111	24/06/2024
CHPG2320	VND	5 tháng	2.00000 : 1	2,900	7,000,000	27,000	15/12/2023
CHPG2321	VND	10 tháng	3.00000 : 1	3,400	10,000,000	24,500	15/04/2024
CHPG2322	VND	13 tháng	2.00000 : 1	2,900	8,000,000	30,000	15/07/2024
CHPG2323	SSI	4 tháng	4.00000 : 1	1,100	30,000,000	26,000	01/12/2023
CHPG2324	SSI	5 tháng	4.00000 : 1	1,200	40,000,000	26,000	03/01/2024
CHPG2325	SSI	6 tháng	4.00000 : 1	1,100	30,000,000	27,500	29/01/2024
CHPG2326	SSI	9 tháng	4.00000 : 1	1,300	30,000,000	27,500	03/05/2024
CHPG2327	HCM	6 tháng	2.00000 : 1	2,200	10,000,000	29,000	22/01/2024
CHPG2328	HCM	9 tháng	2.00000 : 1	2,400	10,000,000	28,500	03/05/2024
CHPG2329	HCM	12 tháng	2.00000 : 1	2,800	10,000,000	29,000	02/08/2024
CHPG2330	ACBS	n.a	3.00000 : 1	-	n.a	31,000	15/03/2024
CMBB2215	HCM	11 tháng	1.69650 : 1	2,500	10,000,000	15,269	30/10/2023
CMBB2305	KISVN	8 tháng	8.48250 : 1	1,000	1,500,000	14,419	29/12/2023
CMBB2306	ACBS	12 tháng	1.69650 : 1	1,800	15,000,000	16,965	22/05/2024
CMBB2307	SSI	4 tháng	4.00000 : 1	1,000	35,000,000	18,000	01/12/2023
CMBB2308	SSI	6 tháng	4.00000 : 1	1,000	35,000,000	18,500	29/01/2024
CMBB2309	SSI	9 tháng	4.00000 : 1	1,000	35,000,000	19,000	03/05/2024
CMBB2310	HCM	6 tháng	2.00000 : 1	1,400	7,000,000	19,000	22/01/2024
CMBB2311	HCM	9 tháng	2.00000 : 1	1,700	7,000,000	19,000	03/05/2024
CMBB2312	HCM	12 tháng	2.00000 : 1	1,900	7,000,000	19,500	02/08/2024
CMBB2313	ACBS	n.a	2.00000 : 1	-	n.a	21,000	15/03/2024
CMSN2301	KISVN	6 tháng	10.00000 : 1	1,000	4,000,000	73,979	27/10/2023
CMSN2302	ACBS	12 tháng	6.00000 : 1	3,300	3,000,000	66,000	22/05/2024
CMSN2304	KISVN	7 tháng	10.00000 : 1	1,200	3,000,000	75,678	29/11/2023

CMSN2305	KISVN	10 tháng	10.00000 : 1	1,300	3,000,000	76,789	28/02/2024
CMSN2306	KISVN	8 tháng	10.00000 : 1	1,200	2,000,000	79,999	23/02/2024
CMSN2307	KISVN	12 tháng	10.00000 : 1	1,400	2,000,000	82,999	24/06/2024
CMSN2308	SSI	4 tháng	8.00000 : 1	2,000	15,000,000	80,000	01/12/2023
CMSN2309	SSI	6 tháng	8.00000 : 1	1,900	15,000,000	85,000	29/01/2024
CMSN2310	HCM	6 tháng	8.00000 : 1	1,700	7,000,000	83,000	22/01/2024
CMSN2311	HCM	12 tháng	8.00000 : 1	2,400	5,000,000	88,500	02/08/2024
CMSN2312	VCI	n.a	5.00000 : 1	-	n.a	98,100	13/02/2024
CMWG2215	HCM	11 tháng	9.90490 : 1	1,300	7,000,000	44,572	30/10/2023
CMWG2302	ACBS	9 tháng	5.94300 : 1	1,350	12,000,000	49,525	07/11/2023
CMWG2304	KISVN	8 tháng	19.80990 : 1	1,000	1,300,000	33,676	29/12/2023
CMWG2305	ACBS	12 tháng	3.96200 : 1	2,000	9,000,000	35,658	22/05/2024
CMWG2306	SSI	4 tháng	8.00000 : 1	1,000	20,000,000	50,000	01/12/2023
CMWG2307	SSI	6 tháng	8.00000 : 1	1,100	20,000,000	50,000	29/01/2024
CMWG2308	HCM	6 tháng	4.95250 : 1	1,800	10,000,000	52,001	22/01/2024
CMWG2309	HCM	9 tháng	5.00000 : 1	2,000	5,000,000	54,000	03/05/2024
CMWG2310	HCM	12 tháng	5.00000 : 1	2,400	5,000,000	54,500	02/08/2024
CMWG2311	VCI	n.a	3.00000 : 1	-	n.a	58,900	13/02/2024
CNVL2301	KISVN	6 tháng	4.00000 : 1	1,000	3,000,000	13,456	27/10/2023
CNVL2302	KISVN	5 tháng	4.00000 : 1	1,000	3,000,000	16,333	21/11/2023
CNVL2303	KISVN	9 tháng	4.00000 : 1	1,300	3,000,000	17,333	22/03/2024
CNVL2304	KISVN	6 tháng	4.00000 : 1	1,100	3,000,000	15,555	22/12/2023
CNVL2305	KISVN	12 tháng	4.00000 : 1	1,300	3,000,000	16,999	24/06/2024
CPDR2301	KISVN	6 tháng	4.00000 : 1	1,000	3,000,000	14,222	27/10/2023
CPDR2302	KISVN	5 tháng	4.00000 : 1	1,100	3,000,000	18,666	21/11/2023
CPDR2303	KISVN	9 tháng	4.00000 : 1	1,300	3,000,000	19,888	22/03/2024
CPDR2304	KISVN	6 tháng	4.00000 : 1	1,100	3,000,000	17,999	22/12/2023
CPDR2305	KISVN	12 tháng	4.00000 : 1	1,300	3,000,000	20,222	24/06/2024
CPOW2301	KISVN	6 tháng	2.00000 : 1	1,000	4,000,000	13,979	27/10/2023
CPOW2302	KISVN	5 tháng	2.00000 : 1	1,000	2,000,000	14,333	21/11/2023
CPOW2303	KISVN	6 tháng	2.00000 : 1	1,100	2,000,000	15,333	22/12/2023
CPOW2304	KISVN	9 tháng	2.00000 : 1	1,300	2,000,000	16,333	22/03/2024
CPOW2305	KISVN	8 tháng	2.00000 : 1	1,200	2,000,000	14,999	23/02/2024
CPOW2306	KISVN	12 tháng	2.00000 : 1	1,400	2,000,000	15,999	24/06/2024
CPOW2307	VND	5 tháng	2.00000 : 1	1,800	5,000,000	13,500	15/12/2023
CPOW2308	VND	10 tháng	5.00000 : 1	1,300	10,000,000	12,000	15/04/2024
CPOW2309	VND	11 tháng	2.00000 : 1	2,000	5,000,000	14,500	15/05/2024
CPOW2310	HCM	6 tháng	1.00000 : 1	2,000	5,000,000	14,000	22/01/2024
CPOW2311	VCI	n.a	1.00000 : 1	-	n.a	15,500	13/02/2024
CSTB2225	HCM	11 tháng	2.00000 : 1	2,900	10,000,000	20,500	30/10/2023
CSTB2303	ACBS	9 tháng	2.00000 : 1	4,500	10,000,000	22,000	07/11/2023
CSTB2304	KISVN	6 tháng	5.00000 : 1	1,000	8,000,000	28,666	27/10/2023
CSTB2305	KISVN	8 tháng	5.00000 : 1	1,000	8,000,000	29,111	29/12/2023
CSTB2306	ACBS	12 tháng	2.00000 : 1	2,600	13,000,000	30,000	22/05/2024
CSTB2308	KISVN	7 tháng	5.00000 : 1	1,100	8,000,000	27,799	29/11/2023
CSTB2309	KISVN	8 tháng	5.00000 : 1	1,000	8,000,000	30,555	29/12/2023
CSTB2310	KISVN	10 tháng	5.00000 : 1	1,200	8,000,000	30,333	28/02/2024
CSTB2311	PHS	6 tháng	2.00000 : 1	1,700	3,000,000	27,700	28/11/2023
CSTB2312	KISVN	12 tháng	5.00000 : 1	1,400	3,000,000	33,333	21/06/2024
CSTB2313	KISVN	16 tháng	5.00000 : 1	1,500	3,000,000	35,555	20/09/2024
CSTB2314	KISVN	8 tháng	5.00000 : 1	1,100	3,000,000	32,222	23/02/2024
CSTB2315	KISVN	9 tháng	5.00000 : 1	1,100	3,000,000	34,333	22/03/2024
CSTB2316	KISVN	12 tháng	5.00000 : 1	1,300	3,000,000	36,333	24/06/2024
CSTB2317	VND	5 tháng	3.00000 : 1	2,600	7,000,000	30,000	15/12/2023
CSTB2318	VND	11 tháng	4.00000 : 1	2,000	6,000,000	32,000	15/05/2024
CSTB2319	VND	10 tháng	9.00000 : 1	1,400	10,000,000	27,000	15/04/2024
CSTB2320	SSI	4 tháng	4.00000 : 1	1,100	35,000,000	28,500	01/12/2023
CSTB2321	SSI	6 tháng	4.00000 : 1	1,200	35,000,000	29,000	29/01/2024
CSTB2322	SSI	9 tháng	4.00000 : 1	1,400	35,000,000	30,000	03/05/2024
CSTB2323	HCM	6 tháng	4.00000 : 1	1,200	15,000,000	29,000	22/01/2024

CSTB2324	HCM	9 tháng	4.00000 : 1	1,200	10,000,000	31,000	03/05/2024
CSTB2325	HCM	12 tháng	4.00000 : 1	1,400	10,000,000	31,500	02/08/2024
CTCB2216	HCM	11 tháng	4.00000 : 1	1,800	10,000,000	27,500	30/10/2023
CTCB2302	ACBS	12 tháng	3.00000 : 1	3,100	9,900,000	27,000	22/05/2024
CTCB2303	SSI	4 tháng	4.00000 : 1	1,200	20,000,000	33,500	01/12/2023
CTCB2304	SSI	6 tháng	4.00000 : 1	1,300	20,000,000	34,500	29/01/2024
CTCB2305	HCM	6 tháng	4.00000 : 1	1,400	7,000,000	32,000	22/01/2024
CTCB2306	HCM	9 tháng	4.00000 : 1	1,900	7,000,000	32,000	03/05/2024
CTCB2307	HCM	12 tháng	4.00000 : 1	2,000	7,000,000	34,000	02/08/2024
CTCB2308	ACBS	n.a	3.00000 : 1	-	n.a	37,000	15/03/2024
CTPB2303	KISVN	8 tháng	7.18750 : 1	1,000	2,000,000	15,812	29/12/2023
CVHM2220	HCM	11 tháng	5.00000 : 1	3,000	7,000,000	58,000	30/10/2023
CVHM2301	KISVN	6 tháng	8.00000 : 1	1,000	4,000,000	56,879	27/10/2023
CVHM2302	ACBS	12 tháng	4.00000 : 1	3,800	8,000,000	50,000	22/05/2024
CVHM2304	KISVN	9 tháng	8.00000 : 1	1,100	4,000,000	53,555	29/11/2023
CVHM2305	KISVN	11 tháng	8.00000 : 1	1,200	4,000,000	57,777	28/02/2024
CVHM2306	KISVN	6 tháng	8.00000 : 1	1,100	2,000,000	60,666	23/02/2024
CVHM2307	KISVN	12 tháng	8.00000 : 1	1,300	2,000,000	62,666	24/06/2024
CVHM2308	SSI	12 tháng	8.00000 : 1	1,100	15,000,000	61,000	01/12/2023
CVHM2309	SSI	9 tháng	8.00000 : 1	1,300	15,000,000	62,000	29/01/2024
CVHM2310	HCM	11 tháng	5.00000 : 1	2,000	7,000,000	59,000	22/01/2024
CVHM2311	HCM	6 tháng	5.00000 : 1	2,800	7,000,000	60,500	02/08/2024
CVHM2312	HCM	12 tháng	5.00000 : 1	2,800	7,000,000	56,000	03/05/2024
CVIB2302	ACBS	9 tháng	1.66520 : 1	2,000	9,000,000	19,150	22/05/2024
CVIB2303	SSI	11 tháng	4.00000 : 1	1,000	20,000,000	20,500	01/12/2023
CVIC2301	KISVN	6 tháng	8.00000 : 1	1,000	4,000,000	53,979	27/10/2023
CVIC2302	KISVN	12 tháng	8.00000 : 1	1,000	3,000,000	55,666	21/11/2023
CVIC2303	KISVN	12 tháng	8.00000 : 1	1,100	3,000,000	57,777	22/12/2023
CVIC2304	KISVN	9 tháng	8.00000 : 1	1,200	3,000,000	59,888	22/03/2024
CVIC2305	KISVN	11 tháng	8.00000 : 1	1,100	2,000,000	61,111	23/02/2024
CVIC2306	KISVN	6 tháng	8.00000 : 1	1,300	2,000,000	62,222	24/06/2024
CVIC2307	SSI	12 tháng	8.00000 : 1	1,000	15,000,000	58,500	01/12/2023
CVNM2301	KISVN	9 tháng	9.68460 : 1	1,000	3,000,000	66,715	27/10/2023
CVNM2303	KISVN	6 tháng	9.68460 : 1	1,000	3,000,000	67,791	29/11/2023
CVNM2304	KISVN	12 tháng	9.68460 : 1	1,200	3,000,000	68,760	28/02/2024
CVNM2305	KISVN	12 tháng	9.68460 : 1	1,100	2,000,000	71,020	23/02/2024
CVNM2306	KISVN	9 tháng	9.68460 : 1	1,300	2,000,000	73,172	24/06/2024
CVNM2307	SSI	11 tháng	8.00000 : 1	1,100	12,000,000	75,000	01/12/2023
CVNM2308	HCM	6 tháng	8.00000 : 1	1,800	5,000,000	69,000	03/05/2024
CVNM2309	VCI	n.a	5.00000 : 1	-	n.a	82,000	13/02/2024
CVPB2304	KISVN	6 tháng	16.00000 : 1	1,000	2,400,000	16,999	29/12/2023
CVPB2305	VND	12 tháng	3.00000 : 1	2,900	10,000,000	18,000	15/04/2024
CVPB2306	VND	12 tháng	2.00000 : 1	2,800	5,000,000	20,000	15/12/2023
CVPB2307	SSI	9 tháng	4.00000 : 1	1,000	35,000,000	21,500	01/12/2023
CVPB2308	SSI	11 tháng	4.00000 : 1	1,000	35,000,000	22,000	29/01/2024
CVPB2309	SSI	6 tháng	4.00000 : 1	1,100	35,000,000	22,500	03/05/2024
CVPB2310	HCM	12 tháng	2.00000 : 1	1,800	10,000,000	21,500	22/01/2024
CVPB2311	HCM	12 tháng	2.00000 : 1	2,500	7,000,000	20,500	03/05/2024
CVPB2312	HCM	9 tháng	2.00000 : 1	2,700	7,000,000	21,000	02/08/2024
CVPB2313	VCI	n.a	2.00000 : 1	-	n.a	24,200	13/02/2024
CVRE2221	HCM	12 tháng	4.00000 : 1	2,100	7,000,000	32,500	30/10/2023

Nguồn: FiinPro, YSVN

THÔNG TIN LIÊN HỆ

Phòng phân tích khối khách hàng cá nhân

+84 28 3622 6868 ext 3826

research.re@yuanta.com.vn

Appendix A: Important Disclosures

Analyst Certification

Each research analyst primarily responsible for the content of this research report, in whole or in part, certifies that with respect to each security or issuer that the analyst covered in this report: (1) all of the views expressed accurately reflect his or her personal views about those securities or issuers; and (2) no part of his or her compensation was, is, or will be, directly or indirectly, related to the specific recommendations or views expressed by that research analyst in the research report.

Ratings Definitions

BUY: We have a positive outlook on the stock based on our expected absolute or relative return over the investment period. Our thesis is based on our analysis of the company's outlook, financial performance, catalysts, valuation and risk profile. We recommend investors add to their position.

HOLD-Outperform: In our view, the stock's fundamentals are relatively more attractive than peers at the current price. Our thesis is based on our analysis of the company's outlook, financial performance, catalysts, valuation and risk profile.

HOLD-Underperform: In our view, the stock's fundamentals are relatively less attractive than peers at the current price. Our thesis is based on our analysis of the company's outlook, financial performance, catalysts, valuation and risk profile.

SELL: We have a negative outlook on the stock based on our expected absolute or relative return over the investment period. Our thesis is based on our analysis of the company's outlook, financial performance, catalysts, valuation and risk profile. We recommend investors reduce their position.

Under Review: We actively follow the company, although our estimates, rating and target price are under review.

Restricted: The rating and target price have been suspended temporarily to comply with applicable regulations and/or Yuanta policies.

Note: Yuanta research coverage with a Target Price is based on an investment period of 12 months. Greater China Discovery Series coverage does not have a formal 12 months Target Price and the recommendation is based on an investment period specified by the analyst in the report.

Global Disclaimer

© 2018 Yuanta. All rights reserved. The information in this report has been compiled from sources we believe to be reliable, but we do not hold ourselves responsible for its completeness or accuracy. It is not an offer to sell or solicitation of an offer to buy any securities. All opinions and estimates included in this report constitute our judgment as of this date and are subject to change without notice.

This report provides general information only. Neither the information nor any opinion expressed herein constitutes an offer or invitation to make an offer to buy or sell securities or other investments. This material is prepared for general circulation to clients and is not intended to provide tailored investment advice and does not take into account the individual financial situation and objectives of any specific person who may receive this report. Investors should seek financial advice regarding the appropriateness of investing in any securities, investments or investment strategies discussed or recommended in this report. The information contained in this report has been compiled from sources believed to be reliable but no representation or warranty, express or implied, is made as to its accuracy, completeness or correctness. This report is not (and should not be construed as) a solicitation to act as securities broker or dealer in any jurisdiction by any person or company that is not legally permitted to carry on such business in that jurisdiction.

Yuanta research is distributed in the United States only to Major U.S. Institutional Investors (as defined in Rule 15a-6 under the Securities Exchange Act of 1934, as amended and SEC staff interpretations thereof). All transactions by a US person in the securities mentioned in this report must be effected through a registered broker-dealer under Section 15 of the Securities Exchange Act of 1934, as amended. Yuanta research is distributed in Taiwan by Yuanta Securities Investment Consulting. Yuanta research is distributed in Hong Kong by Yuanta Securities (Hong Kong) Co. Limited, which is licensed in Hong Kong by the Securities and Futures Commission for regulated activities, including Type 4 regulated activity (advising on securities). In Hong Kong, this research report may not be redistributed, retransmitted or disclosed, in whole or in part or any form or manner, without the express written.