

Thị trường chứng quyền có diễn biến biến tích cực nhờ các cổ phiếu cơ sở đồng loạt tăng điểm mạnh trong phiên hôm nay. Các chứng quyền của VPB, FPT và HPG là những mã được giao dịch tích cực nhất, thanh khoản của thị trường có cải thiện nhưng vẫn duy trì ở mức thấp cho thấy tâm lý thận trọng của NĐT. Chúng tôi khuyến nghị NĐT tiếp tục thận trọng với xu hướng ngắn hạn của thị trường cơ sở.

Giá trị giao dịch và Khối lượng giao dịch

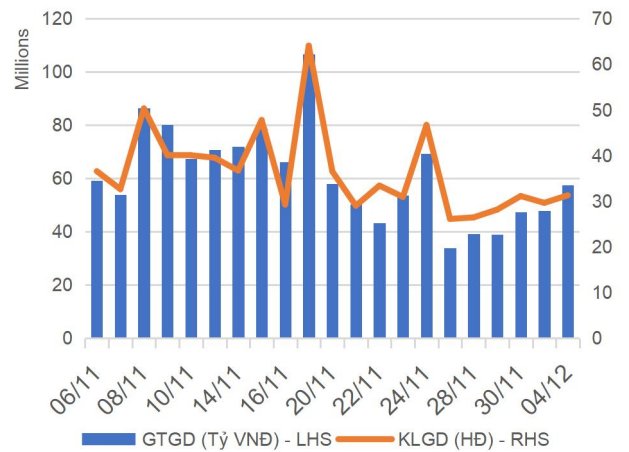

Phân bổ GTGD theo mã chứng quyền

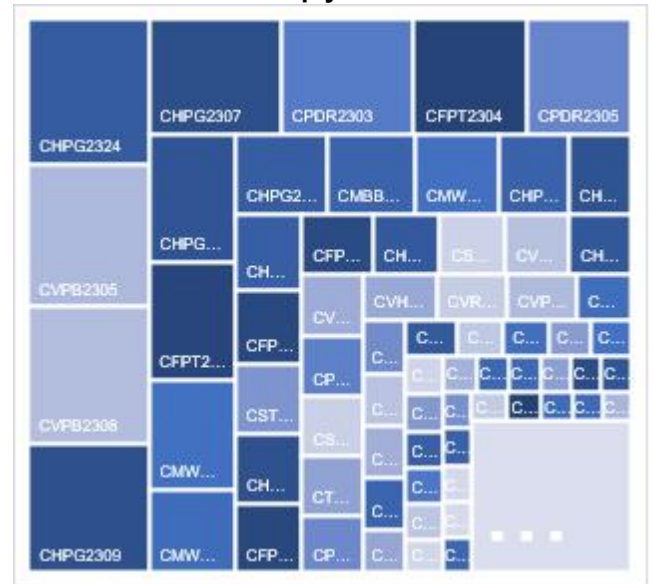

Phân bổ GTGD theo mã chứng khoán cơ sở

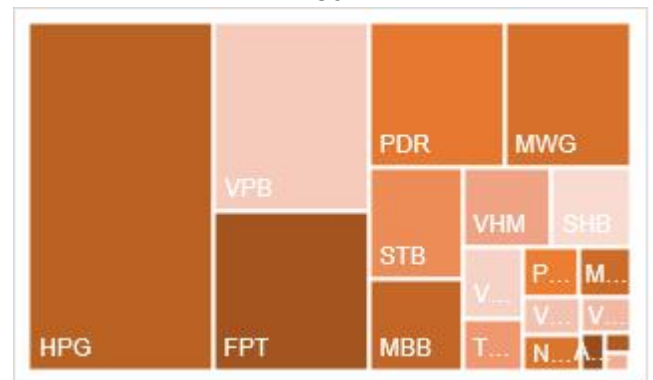

Nguồn: YSVN

KẾT QUẢ GIAO DỊCH TRONG PHIÊN VÀ CÁC CHỈ SỐ LIÊN QUAN

Mã	Thay đổi(+/-%)	Đóng cửa	KLGD (Hợp đồng)	GTGD (tỷ VNĐ)	Trạng thái tiền	Premium	Đòn bẩy	Số phiên còn lại	Độ biến động ngầm định
CACB2303	8.8%	370	272,400	0.096	OTM	9.2%		58	47%
CACB2304	4.9%	1290	21,200	0.027	OTM	22.4%		296	50%
CACB2305	0.0%	610	31,300	0.019	OTM	26.0%		310	51%
CFPT2304	6.6%	2250	570,200	1.275	ITM	1.1%	4.15	14	112%
CFPT2305	6.3%	2860	20,400	0.057	ITM	3.3%	3.19	135	52%
CFPT2307	11.2%	2080	488,400	0.999	ITM	3.4%	5.20	58	55%
CFPT2308	6.0%	1930	229,800	0.438	ITM	3.2%	5.58	51	55%
CFPT2309	8.8%	2460	19,800	0.047	ITM	7.7%	3.94	154	51%
CFPT2310	4.2%	2460	4,500	0.011	ITM	12.5%	3.49	245	48%
CFPT2311	16.5%	990	502,300	0.483	ITM	6.9%	6.22	105	38%
CFPT2312	36.3%	2590	100	0	ITM	12.9%	4.22	73	73%
CFPT2313	4.6%	1370	314,200	0.42	OTM	23.1%	3.21	249	51%
CFPT2314	2.7%	1880	55,800	0.104	OTM	28.6%	2.61	402	51%
CHDB2303	12.8%	440	109,000	0.047	ITM	4.6%	8.32	21	67%
CHDB2304	4.2%	740	35,000	0.025	OTM	14.6%	3.97	112	62%
CHDB2305	6.8%	630	25,100	0.014	OTM	13.5%	4.38	84	64%
CHDB2306	9.1%	960	5,000	0.004	OTM	24.6%	2.77	205	66%
CHPG2307	10.5%	1260	1,221,600	1.494	ITM			29	
CHPG2309	4.6%	1590	959,300	1.509	ITM			172	
CHPG2312	17.6%	1070	455,900	0.448	ITM			29	
CHPG2313	10.8%	1330	381,600	0.489	ITM			88	
CHPG2314	9.7%	3380	332,300	1.085	ITM			87	
CHPG2315	0.0%	0	-	0	OTM	3.3%		203	0%
CHPG2316	7.8%	1250	86,500	0.104	OTM	26.0%	2.80	294	56%
CHPG2317	13.2%	770	110,000	0.08	ITM	11.4%	4.90	84	58%
CHPG2318	12.7%	620	623,400	0.367	OTM	17.9%	4.29	113	55%
CHPG2319	10.0%	870	10,800	0.008	OTM	24.9%	3.24	205	55%
CHPG2320	22.4%	600	63,600	0.036	OTM	4.8%	11.23	14	60%
CHPG2321	8.3%	1830	226,100	0.398	ITM	11.5%	3.62	135	64%
CHPG2322	3.3%	1900	94,400	0.177	OTM	25.7%	3.10	226	55%
CHPG2324	17.0%	550	3,355,200	1.702	ITM	4.8%	8.15	32	53%
CHPG2325	15.8%	440	1,601,300	0.701	OTM	8.8%	7.43	58	45%
CHPG2326	11.4%	780	636,500	0.485	OTM	13.8%	4.67	154	45%
CHPG2327	9.7%	790	24,000	0.018	OTM	13.7%	5.44	51	58%
CHPG2328	11.0%	1720	10,300	0.017	OTM	18.7%	3.74	154	56%
CHPG2329	9.9%	2230	60,000	0.132	OTM	24.4%	2.99	245	56%
CHPG2330	2.6%	400	265,800	0.103	OTM	19.7%	6.09	105	43%
CHPG2331	7.0%	920	1,600	0.001	OTM	24.6%	2.76	310	56%
CHPG2332	9.5%	920	30,300	0.027	OTM	26.5%	2.69	343	55%
CHPG2333	10.6%	940	3,900	0.003	OTM	28.8%	2.58	371	55%
CHPG2334	4.5%	700	782,300	0.535	OTM	30.5%	2.55	402	54%
CHPG2335	11.1%	800	17,500	0.012	OTM	12.7%	4.45	63	73%
CHPG2336	4.6%	1140	100	0	OTM	21.5%	2.96	154	70%
CHPG2337	5.0%	1250	11,500	0.014	OTM	28.9%	2.41	214	70%
CHPG2338	7.0%	1530	16,100	0.024	OTM	34.3%	2.10	308	70%
CHPG2339	3.3%	4400	100	0	OTM	45.1%	1.53	399	86%
CMBB2305	0.0%	480	12,200	0.005	ITM	#N/A		29	
CMBB2306	6.3%	1510	463,400	0.682	ITM	#N/A		172	
CMBB2308	8.7%	250	869,300	0.213	OTM	9.6%	7.68	58	44%
CMBB2309	4.8%	440	228,100	0.098	OTM	16.6%	4.63	154	46%
CMBB2310	15.8%	440	253,500	0.111	OTM	11.7%	6.82	51	49%

CMBB2311	6.7%	960	118,800	0.109	OTM	17.5%	4.24	154	49%
CMBB2312	5.1%	1240	2,000	0.002	OTM	23.5%	3.34	245	50%
CMBB2313	0.0%	340	5,600	0.001	OTM	21.8%	5.65	105	43%
CMBB2314	1.7%	590	96,700	0.054	OTM	25.6%	3.25	249	50%
CMBB2315	1.2%	840	60,100	0.049	OTM	31.2%	2.63	402	51%
CMBB2316	1.3%	800	100	0	OTM	46.1%	1.25	154	184%
CMSN2302	11.4%	1560	40,500	0.062	OTM			172	
CMSN2305	12.5%	270	12,300	0.003	OTM			88	
CMSN2306	21.1%	230	126,700	0.027	OTM	33.8%	2.08	84	63%
CMSN2307	10.0%	550	132,700	0.066	OTM	43.9%	2.05	205	62%
CMSN2309	0.0%	70	792,900	0.053	OTM	39.1%	1.58	58	56%
CMSN2310	62.5%	130	783,100	0.083	OTM	36.7%	0.90	51	67%
CMSN2311	8.7%	500	11,900	0.006	OTM	50.4%	2.41	245	53%
CMSN2312	23.1%	160	81,100	0.01	OTM	60.8%	0.18	73	71%
CMSN2313	2.9%	710	118,100	0.085	OTM	41.6%	2.61	310	53%
CMSN2314	8.0%	270	600	0	OTM	32.8%	1.21	63	76%
CMSN2315	4.7%	450	13,400	0.005	OTM	40.6%	1.96	154	64%
CMSN2316	1.8%	1130	100	0	OTM	54.9%	1.35	308	77%
CMSN2317	2.8%	1810	100	0	OTM	64.8%	1.15	399	81%
CMWG2304	8.1%	400	154,900	0.059	ITM			29	
CMWG2305	8.8%	2110	343,300	0.708	ITM			172	
CMWG2307	-7.1%	130	150,500	0.021	OTM	31.7%	2.11	58	65%
CMWG2308	5.6%	190	145,500	0.026	OTM	36.6%	0.97	51	74%
CMWG2309	15.2%	380	37,600	0.013	OTM	44.3%	2.49	154	58%
CMWG2310	13.5%	590	407,300	0.24	OTM	48.3%	2.58	245	55%
CMWG2311	57.1%	220	847,900	0.16	OTM	53.7%	0.53	73	70%
CMWG2312	16.7%	630	48,100	0.029	OTM	49.4%	1.74	143	63%
CMWG2313	10.2%	650	1,022,500	0.649	OTM	39.1%	2.85	249	55%
CMWG2314	11.5%	580	1,704,500	0.929	OTM	49.2%	2.27	402	56%
CMWG2315	5.7%	560	7,500	0.003	OTM	55.1%	0.78	154	143%
CMWG2316	4.1%	760	8,200	0.006	OTM	35.6%	2.92	263	54%
CNVL2303	4.5%	930	68,400	0.063	ITM	18.9%	3.23	112	90%
CNVL2304	13.1%	690	204,500	0.143	ITM	3.5%	6.41	22	91%
CNVL2305	3.7%	1400	89,300	0.126	ITM	27.7%	2.34	205	100%
CPDR2303	9.5%	2420	629,300	1.494	ITM			112	
CPDR2304	11.7%	2570	144,300	0.362	ITM	4.7%		22	211%
CPDR2305	10.3%	2680	448,300	1.176	ITM	14.6%		205	94%
CPOW2303	20.0%	60	8,300	0	OTM			21	
CPOW2304	-6.7%	140	6,000	0	OTM			112	
CPOW2305	15.4%	150	3,900	0	OTM	35.4%		84	58%
CPOW2306	8.8%	370	26,000	0.002	OTM	48.1%		205	57%
CPOW2307	0.0%	30	385,500	0.009	OTM	20.0%		14	68%
CPOW2308	7.1%	300	1,116,400	0.335	OTM	19.5%		135	62%
CPOW2309	9.4%	350	2,300	0	OTM	34.5%		165	53%
CPOW2310	20.0%	240	194,100	0.044	OTM	26.0%		51	58%
CPOW2311	22.2%	110	34,100	0.003	OTM	38.1%		73	49%
CPOW2312	8.5%	510	91,000	0.045	OTM	17.2%		63	73%
CPOW2313	3.1%	1010	1,100	0.001	OTM	31.9%		214	72%
CPOW2314	4.1%	1270	100	0	OTM	38.5%		308	73%
CPOW2315	2.8%	1460	100	0	OTM	44.9%		399	74%
CSHB2301	5.6%	760	482,400	0.356	OTM	18.5%		63	95%
CSHB2302	1.9%	1100	350,000	0.385	OTM	30.9%		154	92%
CSHB2303	2.3%	1340	100	0	OTM	38.5%		213	95%
CSHB2304	-3.9%	730	180,100	0.134	OTM	41.2%		214	119%
CSHB2305	3.8%	810	150,200	0.12	OTM	53.0%		308	116%
CSHB2306	4.2%	1970	100	0	OTM	54.1%		399	99%

CSTB2305	-8.0%	230	72,200	0.016	OTM			29	
CSTB2306	6.5%	1790	131,300	0.23	OTM			172	
CSTB2309	0.0%	160	671,000	0.104	OTM			29	
CSTB2310	3.9%	530	31,700	0.016	OTM			88	
CSTB2312	15.8%	660	100	0	OTM			203	
CSTB2313	1.4%	740	4,800	0.003	OTM			294	
CSTB2314	6.9%	310	1,516,800	0.45	OTM	22.8%	4.44	84	58%
CSTB2315	7.1%	300	209,700	0.061	OTM	30.3%	3.75	113	58%
CSTB2316	8.9%	490	10,600	0.005	OTM	41.0%	2.77	205	59%
CSTB2317	-18.2%	90	416,700	0.036	OTM	10.1%	14.06	14	50%
CSTB2318	12.7%	620	54,100	0.033	OTM	25.4%	4.05	165	52%
CSTB2319	-2.5%	780	32,900	0.025	ITM	23.7%	2.38	135	101%
CSTB2321	0.0%	570	234,300	0.134	OTM	13.7%	5.06	58	64%
CSTB2322	13.3%	1190	123,800	0.146	OTM	26.4%	2.60	154	78%
CSTB2323	9.1%	600	46,800	0.026	OTM	14.2%	4.67	51	72%
CSTB2324	15.9%	1020	36,500	0.032	OTM	27.6%	2.70	154	73%
CSTB2325	21.6%	1180	12,700	0.014	OTM	31.7%	2.57	245	65%
CSTB2326	3.2%	1300	3,000	0.003	OTM	29.5%	3.18	143	62%
CSTB2327	11.9%	660	117,100	0.074	OTM	30.8%	2.95	249	58%
CSTB2328	8.3%	650	170,500	0.108	OTM	38.9%	2.45	402	57%
CSTB2329	18.2%	390	298,100	0.102	OTM	21.6%	3.89	63	67%
CSTB2330	9.7%	680	15,500	0.01	OTM	33.5%	2.74	154	66%
CSTB2331	13.8%	660	200	0	OTM	39.3%	2.46	214	65%
CSTB2332	10.3%	860	200	0	OTM	46.1%	0.11	308	208%
CSTB2333	4.9%	3820	100	0	OTM	59.1%	1.36	399	86%
CSTB2334	5.3%	2560	96,100	0.243	ITM	26.1%	2.25	263	78%
CTCB2302	6.7%	2080	38,800	0.079	ITM			172	
CTCB2304	10.0%	220	53,300	0.01	OTM	18.9%	6.02	58	49%
CTCB2305	19.4%	430	18,700	0.008	OTM	13.3%	5.76	51	57%
CTCB2306	10.8%	920	53,300	0.047	OTM	19.9%	3.68	154	56%
CTCB2307	9.6%	1030	1,000	0.001	OTM	28.1%	3.03	245	55%
CTCB2308	12.8%	440	2,100	0	OTM	28.8%	3.66	105	54%
CTCB2309	4.8%	1320	2,000	0.002	OTM	31.0%	3.09	296	50%
CTCB2310	6.1%	520	681,200	0.354	OTM	31.6%	3.00	310	51%
CTPB2303	3.3%	310	21,300	0.006	ITM			29	
CTPB2304	4.1%	760	100	0	OTM	28.2%		154	82%
CTPB2305	2.3%	880	1,600	0.001	OTM	33.6%		214	80%
CTPB2306	3.3%	2210	100	0	OTM	42.2%		308	83%
CVHM2302	2.0%	1020	77,100	0.077	OTM			172	
CVHM2305	-5.3%	180	1,200	0	OTM			88	
CVHM2306	0.0%	130	2,900	0	OTM	50.9%	0.37	84	70%
CVHM2307	25.0%	400	3,000	0.001	OTM	61.0%	0.88	205	69%
CVHM2309	11.1%	100	319,300	0.029	OTM	53.5%	0.06	58	81%
CVHM2310	88.9%	170	1,667,700	0.183	OTM	46.3%	0.11	51	81%
CVHM2311	6.8%	470	58,800	0.026	OTM	53.7%	2.04	245	53%
CVHM2312	3.0%	340	1,001,400	0.325	OTM	41.1%	2.48	154	52%
CVHM2313	4.1%	510	719,700	0.364	OTM	34.7%	2.86	310	50%
CVHM2314	-2.7%	360	302,900	0.102	OTM	26.6%	1.66	63	82%
CVHM2315	3.4%	600	200	0	OTM	36.2%	1.76	154	74%
CVHM2316	6.6%	810	200	0	OTM	41.1%	1.63	214	76%
CVHM2317	1.0%	1000	200	0	OTM	47.5%	1.53	308	74%
CVHM2318	1.5%	1990	100	0	OTM	55.0%	1.35	399	77%
CVIB2302	9.1%	1320	14,400	0.018	OTM	#N/A		172	
CVIB2304	5.3%	790	1,200	0	OTM	22.2%		249	53%
CVIB2305	0.0%	590	85,300	0.051	OTM	34.8%		402	54%
CVIB2306	8.9%	1950	214,100	0.417	ITM	10.3%		263	41%

CVIC2303	0.0%	60	196,000	0.01	OTM			21	
CVIC2304	0.0%	330	27,100	0.008	OTM			112	
CVIC2305	0.0%	230	2,900	0	OTM	49.5%	0.20	84	81%
CVIC2306	0.0%	1000	2,700	0.002	OTM	66.8%	0.38	205	105%
CVIC2308	2.0%	510	61,600	0.032	OTM	30.9%	2.80	249	53%
CVIC2309	5.6%	570	391,600	0.218	OTM	37.1%	2.41	310	54%
CVIC2310	2.3%	440	134,400	0.055	OTM	27.1%	1.30	63	89%
CVIC2311	1.8%	560	103,600	0.059	OTM	34.2%	1.03	91	91%
CVIC2312	3.7%	840	100	0	OTM	44.3%	1.24	214	88%
CVIC2313	2.9%	1070	100	0	OTM	52.4%	1.14	308	90%
CVIC2314	2.3%	2660	34,000	0.09	OTM	61.2%	1.00	399	95%
CVNM2304	7.5%	720	161,800	0.115	OTM			88	
CVNM2305	5.8%	550	147,100	0.082	OTM	11.6%	5.83	84	47%
CVNM2306	3.3%	940	31,000	0.028	OTM	20.3%	3.56	205	50%
CVNM2308	3.1%	990	54,300	0.055	OTM	12.5%	4.87	154	43%
CVNM2309	8.7%	250	20,800	0.004	OTM	21.7%	6.00	73	41%
CVNM2310	-2.6%	750	6,200	0.004	OTM	27.9%	3.21	249	48%
CVNM2311	1.8%	1120	47,000	0.052	OTM	33.3%	2.64	402	49%
CVNM2312	11.5%	290	2,100	0	OTM	21.2%	2.88	63	59%
CVNM2313	5.9%	540	30,100	0.016	OTM	30.7%	2.43	154	57%
CVNM2314	5.3%	1200	100	0	OTM	41.1%	1.97	308	58%
CVNM2315	1.7%	3600	100	0	OTM	51.0%	1.44	399	69%
CVPB2304	4.3%	240	263,300	0.062	ITM	#N/A		29	
CVPB2305	3.0%	1380	1,212,400	1.673	ITM	14.7%	3.18	135	73%
CVPB2306	8.7%	500	634,300	0.312	OTM	8.8%	6.71	14	88%
CVPB2308	0.0%	200	7,904,100	1.606	OTM	18.1%	6.16	58	55%
CVPB2309	10.0%	440	922,600	0.383	OTM	25.7%	3.95	154	55%
CVPB2311	7.1%	1800	3,000	0.005	OTM	21.3%	3.27	154	65%
CVPB2312	171.4%	380	6,800	0.001	OTM	27.5%	2.72	245	64%
CVPB2313	-3.6%	530	236,700	0.124	OTM	29.3%	3.62	73	63%
CVPB2314	3.9%	530	309,500	0.162	OTM	35.3%	3.26	249	54%
CVPB2315	1.7%	610	100	0	OTM	43.4%	2.55	402	56%
CVPB2317	2.3%	900	200	0	OTM	38.6%	2.33	214	70%
CVPB2318	1.4%	2890	100	0	OTM	45.9%	1.98	308	71%

Nguồn: FiinPro, YSVN

Premium = (Giá thực hiện + Giá chứng quyền x Tỷ lệ chuyển đổi) - Giá hiện tại của CKCS (Chênh lệch giữa Giá hòa vốn và giá hiện tại của CKCS).

Đòn bẩy (Effective gearing) càng cao thì độ biến động theo CKCS càng lớn.

Để hạn chế rủi ro, NĐT nên lựa chọn những Chứng quyền đang có Trạng thái tiền dương (ITM), có Tỷ lệ Premium hoặc Độ biến động ngầm định thấp. Ngoài ra, NĐT cũng nên ưu tiên giao dịch các Chứng quyền có Số phiên còn lại (thời gian tới khi đáo hạn) cao (trên 02 tuần) để hạn chế rủi ro

BẢNG TỔNG HỢP KHUYẾN NGHỊ KỸ THUẬT CỔ PHIẾU CƠ SỞ

Mã	Giá khuyến nghị	Giá hiện tại	Xu hướng ngắn hạn	Xu hướng trung hạn	Mức mục tiêu ngắn hạn	Upside ngắn hạn so với giá hiện tại	Mức cắt lỗ ngắn hạn	Reward/Risk
CTD	55.00	65.50	TĂNG	TĂNG	62.82	-4%	58.92	(2.00)
DPM	32.85	34.00	TĂNG	GIẢM	36.48	7%	31.77	3.38
FPT	92.60	93.60	TĂNG	GIẢM	103.91	11%	89.39	3.52
HDB		18.50	GIẢM	TĂNG			18.86	-
HPG	25.25	27.50	TĂNG	GIẢM	29.15	6%	25.85	(6.51)
MBB		18.05	GIẢM	GIẢM			18.45	-
MSN		62.20	GIẢM	GIẢM			65.37	-
MWG		39.95	GIẢM	GIẢM			40.98	-
NVL	14.55	18.15	TĂNG	TĂNG	16.59	-9%	16.69	(0.95)
PNJ	76.60	80.50	TĂNG	GIẢM	86.27	7%	78.35	(5.52)
REE	57.00	58.00	TĂNG	GIẢM	65.26	13%	55.63	6.02
STB		28.20	GIẢM	GIẢM			29.02	-
TCB		30.20	GIẢM	GIẢM			31.12	-
VHM		41.30	GIẢM	GIẢM			41.46	-
VIC		42.95	GIẢM	GIẢM			43.78	-
VJC		105.80	GIẢM	TĂNG			110.79	-
VNM		68.80	GIẢM	GIẢM			70.59	-
VPB	21.35	19.50	TĂNG	GIẢM	24.95	28%	19.03	1.55
VRE		23.00	GIẢM	GIẢM			23.93	-

Nguồn: YSVN

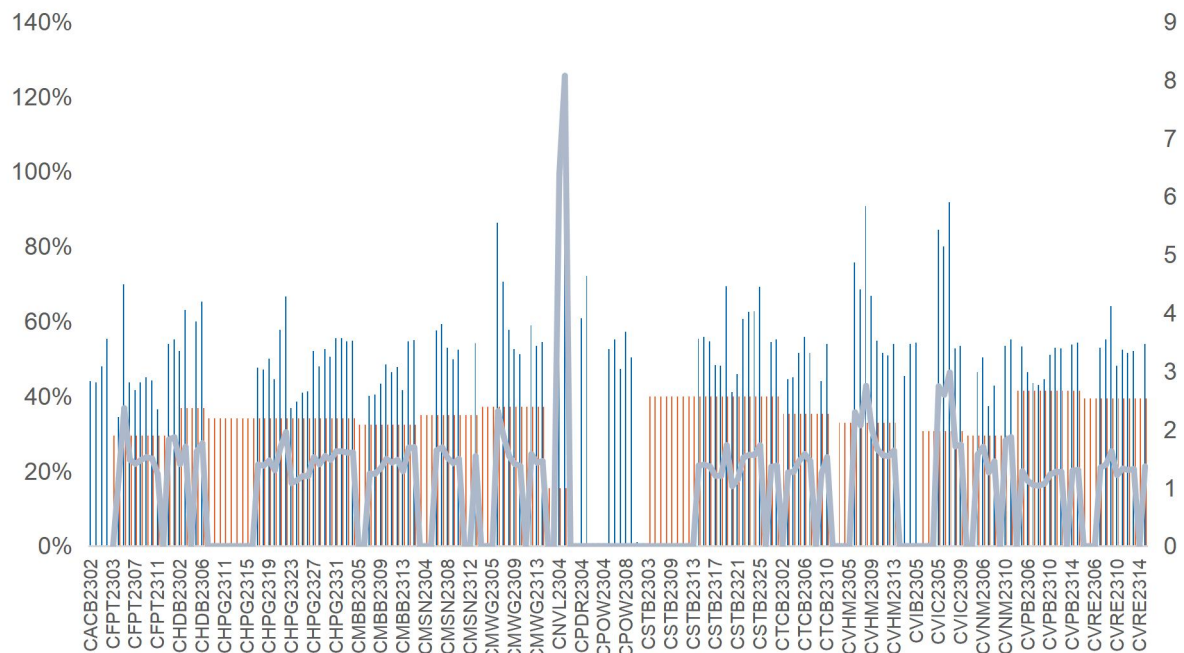
ĐỘ BIẾN ĐỘNG NGẪM ĐỊNH CỦA CHỨNG QUYỀN VS. ĐỘ BIẾN ĐỘNG QUÁ KHỨ CỦA

CKCS

Nguồn: YSVN

(*) Cột màu cam là Độ biến động quá khứ của cổ phiếu cơ sở; Cột màu xanh là Độ biến động ngầm định của CW; Đường trend line màu xanh là tỷ lệ Độ biến động ngầm định/Độ biến động lịch sử.

(*) NĐT có thể sử dụng "Độ biến động ngầm định" để so sánh các chứng quyền có cùng chứng khoán cơ sở. Độ biến động ngầm định càng lớn thì kỳ vọng về mức độ biến động giá của CKCS càng cao (hay nói cách khác, Độ biến động ngầm định càng lớn thì chứng quyền càng đắt).

THÔNG TIN CHỨNG QUYỀN

Mã chứng quyền	TCPH	Thời hạn	Tỷ lệ chuyển đổi	Giá phát hành	Khối lượng phát hành	Giá thực hiện	Ngày giao dịch cuối cùng
CACB2302	SSI	4 tháng	4.00000 : 1	1,000	15,000,000	22,000	01/12/2023
CACB2303	SSI	6 tháng	4.00000 : 1	1,000	15,000,000	22,500	29/01/2024
CFPT2214	HCM	11 tháng	8.49830 : 1	1,900	7,000,000	64,588	30/10/2023
CFPT2303	ACBS	9 tháng	8.49830 : 1	1,510	8,000,000	73,085	07/11/2023
CFPT2304	VND	5 tháng	9.88440 : 1	2,700	10,000,000	71,168	15/12/2023
CFPT2305	VND	10 tháng	9.88440 : 1	4,000	2,000,000	67,214	15/04/2024
CFPT2306	SSI	4 tháng	7.90750 : 1	1,700	10,000,000	78,087	01/12/2023
CFPT2307	SSI	6 tháng	7.90750 : 1	1,900	10,000,000	79,075	29/01/2024
CFPT2308	HCM	6 tháng	7.90750 : 1	1,400	7,000,000	80,064	22/01/2024
CFPT2309	HCM	9 tháng	7.90750 : 1	2,000	5,000,000	80,064	03/05/2024
CFPT2310	HCM	12 tháng	7.90750 : 1	2,000	5,000,000	84,512	02/08/2024
CHDB2301	KISVN	6 tháng	3.48150 : 1	1,000	3,000,000	16,827	27/10/2023
CHDB2302	KISVN	5 tháng	3.48150 : 1	1,000	2,000,000	16,536	21/11/2023
CHDB2303	KISVN	6 tháng	3.48150 : 1	1,000	2,000,000	17,504	22/12/2023
CHDB2304	KISVN	9 tháng	3.48150 : 1	1,100	2,000,000	18,277	22/03/2024
CHDB2305	KISVN	8 tháng	3.48150 : 1	1,100	2,000,000	18,471	23/02/2024
CHDB2306	KISVN	12 tháng	3.48150 : 1	1,200	2,000,000	19,341	24/06/2024
CHPG2227	HCM	11 tháng	2.00000 : 1	2,400	15,000,000	20,500	30/10/2023
CHPG2306	ACBS	9 tháng	3.00000 : 1	1,380	24,000,000	20,000	07/11/2023
CHPG2307	KISVN	8 tháng	4.00000 : 1	1,000	8,000,000	22,666	29/12/2023
CHPG2308	KISVN	6 tháng	4.00000 : 1	1,000	8,000,000	22,111	27/10/2023
CHPG2309	ACBS	12 tháng	3.00000 : 1	1,200	18,000,000	24,000	22/05/2024
CHPG2311	KISVN	7 tháng	4.00000 : 1	1,100	8,000,000	21,234	29/11/2023
CHPG2312	KISVN	8 tháng	4.00000 : 1	1,000	8,000,000	23,777	29/12/2023
CHPG2313	KISVN	10 tháng	4.00000 : 1	1,100	8,000,000	23,333	28/02/2024
CHPG2314	PHS	9 tháng	2.00000 : 1	1,500	3,000,000	21,450	27/02/2024
CHPG2315	KISVN	12 tháng	4.00000 : 1	1,400	3,000,000	27,777	21/06/2024
CHPG2316	KISVN	16 tháng	4.00000 : 1	1,500	3,000,000	28,888	20/09/2024
CHPG2317	KISVN	8 tháng	4.00000 : 1	1,200	3,000,000	26,888	23/02/2024
CHPG2318	KISVN	9 tháng	4.00000 : 1	1,200	3,000,000	29,222	22/03/2024
CHPG2319	KISVN	12 tháng	4.00000 : 1	1,400	3,000,000	30,111	24/06/2024
CHPG2320	VND	5 tháng	2.00000 : 1	2,900	7,000,000	27,000	15/12/2023
CHPG2321	VND	10 tháng	3.00000 : 1	3,400	10,000,000	24,500	15/04/2024
CHPG2322	VND	13 tháng	2.00000 : 1	2,900	8,000,000	30,000	15/07/2024
CHPG2323	SSI	4 tháng	4.00000 : 1	1,100	30,000,000	26,000	01/12/2023
CHPG2324	SSI	5 tháng	4.00000 : 1	1,200	40,000,000	26,000	03/01/2024
CHPG2325	SSI	6 tháng	4.00000 : 1	1,100	30,000,000	27,500	29/01/2024
CHPG2326	SSI	9 tháng	4.00000 : 1	1,300	30,000,000	27,500	03/05/2024
CHPG2327	HCM	6 tháng	2.00000 : 1	2,200	10,000,000	29,000	22/01/2024
CHPG2328	HCM	9 tháng	2.00000 : 1	2,400	10,000,000	28,500	03/05/2024
CHPG2329	HCM	12 tháng	2.00000 : 1	2,800	10,000,000	29,000	02/08/2024
CHPG2330	ACBS	n.a	3.00000 : 1	-	n.a	31,000	15/03/2024
CMBB2215	HCM	11 tháng	1.69650 : 1	2,500	10,000,000	15,269	30/10/2023
CMBB2305	KISVN	8 tháng	8.48250 : 1	1,000	1,500,000	14,419	29/12/2023
CMBB2306	ACBS	12 tháng	1.69650 : 1	1,800	15,000,000	16,965	22/05/2024
CMBB2307	SSI	4 tháng	4.00000 : 1	1,000	35,000,000	18,000	01/12/2023
CMBB2308	SSI	6 tháng	4.00000 : 1	1,000	35,000,000	18,500	29/01/2024
CMBB2309	SSI	9 tháng	4.00000 : 1	1,000	35,000,000	19,000	03/05/2024
CMBB2310	HCM	6 tháng	2.00000 : 1	1,400	7,000,000	19,000	22/01/2024
CMBB2311	HCM	9 tháng	2.00000 : 1	1,700	7,000,000	19,000	03/05/2024
CMBB2312	HCM	12 tháng	2.00000 : 1	1,900	7,000,000	19,500	02/08/2024
CMBB2313	ACBS	n.a	2.00000 : 1	-	n.a	21,000	15/03/2024
CMSN2301	KISVN	6 tháng	10.00000 : 1	1,000	4,000,000	73,979	27/10/2023
CMSN2302	ACBS	12 tháng	6.00000 : 1	3,300	3,000,000	66,000	22/05/2024
CMSN2304	KISVN	7 tháng	10.00000 : 1	1,200	3,000,000	75,678	29/11/2023

CMSN2305	KISVN	10 tháng	10.00000 : 1	1,300	3,000,000	76,789	28/02/2024
CMSN2306	KISVN	8 tháng	10.00000 : 1	1,200	2,000,000	79,999	23/02/2024
CMSN2307	KISVN	12 tháng	10.00000 : 1	1,400	2,000,000	82,999	24/06/2024
CMSN2308	SSI	4 tháng	8.00000 : 1	2,000	15,000,000	80,000	01/12/2023
CMSN2309	SSI	6 tháng	8.00000 : 1	1,900	15,000,000	85,000	29/01/2024
CMSN2310	HCM	6 tháng	8.00000 : 1	1,700	7,000,000	83,000	22/01/2024
CMSN2311	HCM	12 tháng	8.00000 : 1	2,400	5,000,000	88,500	02/08/2024
CMSN2312	VCI	n.a	5.00000 : 1	-	n.a	98,100	13/02/2024
CMWG2215	HCM	11 tháng	9.90490 : 1	1,300	7,000,000	44,572	30/10/2023
CMWG2302	ACBS	9 tháng	5.94300 : 1	1,350	12,000,000	49,525	07/11/2023
CMWG2304	KISVN	8 tháng	19.80990 : 1	1,000	1,300,000	33,676	29/12/2023
CMWG2305	ACBS	12 tháng	3.96200 : 1	2,000	9,000,000	35,658	22/05/2024
CMWG2306	SSI	4 tháng	8.00000 : 1	1,000	20,000,000	50,000	01/12/2023
CMWG2307	SSI	6 tháng	8.00000 : 1	1,100	20,000,000	50,000	29/01/2024
CMWG2308	HCM	6 tháng	4.95250 : 1	1,800	10,000,000	52,001	22/01/2024
CMWG2309	HCM	9 tháng	5.00000 : 1	2,000	5,000,000	54,000	03/05/2024
CMWG2310	HCM	12 tháng	5.00000 : 1	2,400	5,000,000	54,500	02/08/2024
CMWG2311	VCI	n.a	3.00000 : 1	-	n.a	58,900	13/02/2024
CNVL2301	KISVN	6 tháng	4.00000 : 1	1,000	3,000,000	13,456	27/10/2023
CNVL2302	KISVN	5 tháng	4.00000 : 1	1,000	3,000,000	16,333	21/11/2023
CNVL2303	KISVN	9 tháng	4.00000 : 1	1,300	3,000,000	17,333	22/03/2024
CNVL2304	KISVN	6 tháng	4.00000 : 1	1,100	3,000,000	15,555	22/12/2023
CNVL2305	KISVN	12 tháng	4.00000 : 1	1,300	3,000,000	16,999	24/06/2024
CPDR2301	KISVN	6 tháng	4.00000 : 1	1,000	3,000,000	14,222	27/10/2023
CPDR2302	KISVN	5 tháng	4.00000 : 1	1,100	3,000,000	18,666	21/11/2023
CPDR2303	KISVN	9 tháng	4.00000 : 1	1,300	3,000,000	19,888	22/03/2024
CPDR2304	KISVN	6 tháng	4.00000 : 1	1,100	3,000,000	17,999	22/12/2023
CPDR2305	KISVN	12 tháng	4.00000 : 1	1,300	3,000,000	20,222	24/06/2024
CPOW2301	KISVN	6 tháng	2.00000 : 1	1,000	4,000,000	13,979	27/10/2023
CPOW2302	KISVN	5 tháng	2.00000 : 1	1,000	2,000,000	14,333	21/11/2023
CPOW2303	KISVN	6 tháng	2.00000 : 1	1,100	2,000,000	15,333	22/12/2023
CPOW2304	KISVN	9 tháng	2.00000 : 1	1,300	2,000,000	16,333	22/03/2024
CPOW2305	KISVN	8 tháng	2.00000 : 1	1,200	2,000,000	14,999	23/02/2024
CPOW2306	KISVN	12 tháng	2.00000 : 1	1,400	2,000,000	15,999	24/06/2024
CPOW2307	VND	5 tháng	2.00000 : 1	1,800	5,000,000	13,500	15/12/2023
CPOW2308	VND	10 tháng	5.00000 : 1	1,300	10,000,000	12,000	15/04/2024
CPOW2309	VND	11 tháng	2.00000 : 1	2,000	5,000,000	14,500	15/05/2024
CPOW2310	HCM	6 tháng	1.00000 : 1	2,000	5,000,000	14,000	22/01/2024
CPOW2311	VCI	n.a	1.00000 : 1	-	n.a	15,500	13/02/2024
CSTB2225	HCM	11 tháng	2.00000 : 1	2,900	10,000,000	20,500	30/10/2023
CSTB2303	ACBS	9 tháng	2.00000 : 1	4,500	10,000,000	22,000	07/11/2023
CSTB2304	KISVN	6 tháng	5.00000 : 1	1,000	8,000,000	28,666	27/10/2023
CSTB2305	KISVN	8 tháng	5.00000 : 1	1,000	8,000,000	29,111	29/12/2023
CSTB2306	ACBS	12 tháng	2.00000 : 1	2,600	13,000,000	30,000	22/05/2024
CSTB2308	KISVN	7 tháng	5.00000 : 1	1,100	8,000,000	27,799	29/11/2023
CSTB2309	KISVN	8 tháng	5.00000 : 1	1,000	8,000,000	30,555	29/12/2023
CSTB2310	KISVN	10 tháng	5.00000 : 1	1,200	8,000,000	30,333	28/02/2024
CSTB2311	PHS	6 tháng	2.00000 : 1	1,700	3,000,000	27,700	28/11/2023
CSTB2312	KISVN	12 tháng	5.00000 : 1	1,400	3,000,000	33,333	21/06/2024
CSTB2313	KISVN	16 tháng	5.00000 : 1	1,500	3,000,000	35,555	20/09/2024
CSTB2314	KISVN	8 tháng	5.00000 : 1	1,100	3,000,000	32,222	23/02/2024
CSTB2315	KISVN	9 tháng	5.00000 : 1	1,100	3,000,000	34,333	22/03/2024
CSTB2316	KISVN	12 tháng	5.00000 : 1	1,300	3,000,000	36,333	24/06/2024
CSTB2317	VND	5 tháng	3.00000 : 1	2,600	7,000,000	30,000	15/12/2023
CSTB2318	VND	11 tháng	4.00000 : 1	2,000	6,000,000	32,000	15/05/2024
CSTB2319	VND	10 tháng	9.00000 : 1	1,400	10,000,000	27,000	15/04/2024
CSTB2320	SSI	4 tháng	4.00000 : 1	1,100	35,000,000	28,500	01/12/2023
CSTB2321	SSI	6 tháng	4.00000 : 1	1,200	35,000,000	29,000	29/01/2024
CSTB2322	SSI	9 tháng	4.00000 : 1	1,400	35,000,000	30,000	03/05/2024
CSTB2323	HCM	6 tháng	4.00000 : 1	1,200	15,000,000	29,000	22/01/2024

CSTB2324	HCM	9 tháng	4.00000 : 1	1,200	10,000,000	31,000	03/05/2024
CSTB2325	HCM	12 tháng	4.00000 : 1	1,400	10,000,000	31,500	02/08/2024
CTCB2216	HCM	11 tháng	4.00000 : 1	1,800	10,000,000	27,500	30/10/2023
CTCB2302	ACBS	12 tháng	3.00000 : 1	3,100	9,900,000	27,000	22/05/2024
CTCB2303	SSI	4 tháng	4.00000 : 1	1,200	20,000,000	33,500	01/12/2023
CTCB2304	SSI	6 tháng	4.00000 : 1	1,300	20,000,000	34,500	29/01/2024
CTCB2305	HCM	6 tháng	4.00000 : 1	1,400	7,000,000	32,000	22/01/2024
CTCB2306	HCM	9 tháng	4.00000 : 1	1,900	7,000,000	32,000	03/05/2024
CTCB2307	HCM	12 tháng	4.00000 : 1	2,000	7,000,000	34,000	02/08/2024
CTCB2308	ACBS	n.a	3.00000 : 1	-	n.a	37,000	15/03/2024
CTPB2303	KISVN	8 tháng	7.18750 : 1	1,000	2,000,000	15,812	29/12/2023
CVHM2220	HCM	11 tháng	5.00000 : 1	3,000	7,000,000	58,000	30/10/2023
CVHM2301	KISVN	6 tháng	8.00000 : 1	1,000	4,000,000	56,879	27/10/2023
CVHM2302	ACBS	12 tháng	4.00000 : 1	3,800	8,000,000	50,000	22/05/2024
CVHM2304	KISVN	9 tháng	8.00000 : 1	1,100	4,000,000	53,555	29/11/2023
CVHM2305	KISVN	11 tháng	8.00000 : 1	1,200	4,000,000	57,777	28/02/2024
CVHM2306	KISVN	6 tháng	8.00000 : 1	1,100	2,000,000	60,666	23/02/2024
CVHM2307	KISVN	12 tháng	8.00000 : 1	1,300	2,000,000	62,666	24/06/2024
CVHM2308	SSI	12 tháng	8.00000 : 1	1,100	15,000,000	61,000	01/12/2023
CVHM2309	SSI	9 tháng	8.00000 : 1	1,300	15,000,000	62,000	29/01/2024
CVHM2310	HCM	11 tháng	5.00000 : 1	2,000	7,000,000	59,000	22/01/2024
CVHM2311	HCM	6 tháng	5.00000 : 1	2,800	7,000,000	60,500	02/08/2024
CVHM2312	HCM	12 tháng	5.00000 : 1	2,800	7,000,000	56,000	03/05/2024
CVIB2302	ACBS	9 tháng	1.66520 : 1	2,000	9,000,000	19,150	22/05/2024
CVIB2303	SSI	11 tháng	4.00000 : 1	1,000	20,000,000	20,500	01/12/2023
CVIC2301	KISVN	6 tháng	8.00000 : 1	1,000	4,000,000	53,979	27/10/2023
CVIC2302	KISVN	12 tháng	8.00000 : 1	1,000	3,000,000	55,666	21/11/2023
CVIC2303	KISVN	12 tháng	8.00000 : 1	1,100	3,000,000	57,777	22/12/2023
CVIC2304	KISVN	9 tháng	8.00000 : 1	1,200	3,000,000	59,888	22/03/2024
CVIC2305	KISVN	11 tháng	8.00000 : 1	1,100	2,000,000	61,111	23/02/2024
CVIC2306	KISVN	6 tháng	8.00000 : 1	1,300	2,000,000	62,222	24/06/2024
CVIC2307	SSI	12 tháng	8.00000 : 1	1,000	15,000,000	58,500	01/12/2023
CVNM2301	KISVN	9 tháng	9.68460 : 1	1,000	3,000,000	66,715	27/10/2023
CVNM2303	KISVN	6 tháng	9.68460 : 1	1,000	3,000,000	67,791	29/11/2023
CVNM2304	KISVN	12 tháng	9.68460 : 1	1,200	3,000,000	68,760	28/02/2024
CVNM2305	KISVN	12 tháng	9.68460 : 1	1,100	2,000,000	71,020	23/02/2024
CVNM2306	KISVN	9 tháng	9.68460 : 1	1,300	2,000,000	73,172	24/06/2024
CVNM2307	SSI	11 tháng	8.00000 : 1	1,100	12,000,000	75,000	01/12/2023
CVNM2308	HCM	6 tháng	8.00000 : 1	1,800	5,000,000	69,000	03/05/2024
CVNM2309	VCI	n.a	5.00000 : 1	-	n.a	82,000	13/02/2024
CVPB2304	KISVN	6 tháng	16.00000 : 1	1,000	2,400,000	16,999	29/12/2023
CVPB2305	VND	12 tháng	3.00000 : 1	2,900	10,000,000	18,000	15/04/2024
CVPB2306	VND	12 tháng	2.00000 : 1	2,800	5,000,000	20,000	15/12/2023
CVPB2307	SSI	9 tháng	4.00000 : 1	1,000	35,000,000	21,500	01/12/2023
CVPB2308	SSI	11 tháng	4.00000 : 1	1,000	35,000,000	22,000	29/01/2024
CVPB2309	SSI	6 tháng	4.00000 : 1	1,100	35,000,000	22,500	03/05/2024
CVPB2310	HCM	12 tháng	2.00000 : 1	1,800	10,000,000	21,500	22/01/2024
CVPB2311	HCM	12 tháng	2.00000 : 1	2,500	7,000,000	20,500	03/05/2024
CVPB2312	HCM	9 tháng	2.00000 : 1	2,700	7,000,000	21,000	02/08/2024
CVPB2313	VCI	n.a	2.00000 : 1	-	n.a	24,200	13/02/2024
CVRE2221	HCM	12 tháng	4.00000 : 1	2,100	7,000,000	32,500	30/10/2023

Nguồn: FiinPro, YSVN

THÔNG TIN LIÊN HỆ

Phòng phân tích khối khách hàng cá nhân

+84 28 3622 6868 ext 3826

research.re@yuanta.com.vn

Appendix A: Important Disclosures

Analyst Certification

Each research analyst primarily responsible for the content of this research report, in whole or in part, certifies that with respect to each security or issuer that the analyst covered in this report: (1) all of the views expressed accurately reflect his or her personal views about those securities or issuers; and (2) no part of his or her compensation was, is, or will be, directly or indirectly, related to the specific recommendations or views expressed by that research analyst in the research report.

Ratings Definitions

BUY: We have a positive outlook on the stock based on our expected absolute or relative return over the investment period. Our thesis is based on our analysis of the company's outlook, financial performance, catalysts, valuation and risk profile. We recommend investors add to their position.

HOLD-Outperform: In our view, the stock's fundamentals are relatively more attractive than peers at the current price. Our thesis is based on our analysis of the company's outlook, financial performance, catalysts, valuation and risk profile.

HOLD-Underperform: In our view, the stock's fundamentals are relatively less attractive than peers at the current price. Our thesis is based on our analysis of the company's outlook, financial performance, catalysts, valuation and risk profile.

SELL: We have a negative outlook on the stock based on our expected absolute or relative return over the investment period. Our thesis is based on our analysis of the company's outlook, financial performance, catalysts, valuation and risk profile. We recommend investors reduce their position.

Under Review: We actively follow the company, although our estimates, rating and target price are under review.

Restricted: The rating and target price have been suspended temporarily to comply with applicable regulations and/or Yuanta policies.

Note: Yuanta research coverage with a Target Price is based on an investment period of 12 months. Greater China Discovery Series coverage does not have a formal 12 months Target Price and the recommendation is based on an investment period specified by the analyst in the report.

Global Disclaimer

© 2018 Yuanta. All rights reserved. The information in this report has been compiled from sources we believe to be reliable, but we do not hold ourselves responsible for its completeness or accuracy. It is not an offer to sell or solicitation of an offer to buy any securities. All opinions and estimates included in this report constitute our judgment as of this date and are subject to change without notice.

This report provides general information only. Neither the information nor any opinion expressed herein constitutes an offer or invitation to make an offer to buy or sell securities or other investments. This material is prepared for general circulation to clients and is not intended to provide tailored investment advice and does not take into account the individual financial situation and objectives of any specific person who may receive this report. Investors should seek financial advice regarding the appropriateness of investing in any securities, investments or investment strategies discussed or recommended in this report. The information contained in this report has been compiled from sources believed to be reliable but no representation or warranty, express or implied, is made as to its accuracy, completeness or correctness. This report is not (and should not be construed as) a solicitation to act as securities broker or dealer in any jurisdiction by any person or company that is not legally permitted to carry on such business in that jurisdiction.

Yuanta research is distributed in the United States only to Major U.S. Institutional Investors (as defined in Rule 15a-6 under the Securities Exchange Act of 1934, as amended and SEC staff interpretations thereof). All transactions by a US person in the securities mentioned in this report must be effected through a registered broker-dealer under Section 15 of the Securities Exchange Act of 1934, as amended. Yuanta research is distributed in Taiwan by Yuanta Securities Investment Consulting. Yuanta research is distributed in Hong Kong by Yuanta Securities (Hong Kong) Co. Limited, which is licensed in Hong Kong by the Securities and Futures Commission for regulated activities, including Type 4 regulated activity (advising on securities). In Hong Kong, this research report may not be redistributed, retransmitted or disclosed, in whole or in part or any form or manner, without the express written.