

Thị trường chứng quyền chứng kiến nhiều mã điều chỉnh trong phiên hôm nay khi áp lực chốt lời quay trở lại trên thị trường cơ sở, đặc biệt đến từ khối ngoại. Các chứng quyền của VPB, FPT và HPG vẫn là những mã được giao dịch tích cực nhất, thanh khoản của thị trường giảm nhẹ so với phiên trước và vẫn duy trì ở mức thấp cho thấy tâm lý thận trọng của NĐT. Chúng tôi khuyến nghị NĐT tiếp tục thận trọng với xu hướng ngắn hạn của thị trường cơ sở.

Giá trị giao dịch và Khối lượng giao dịch

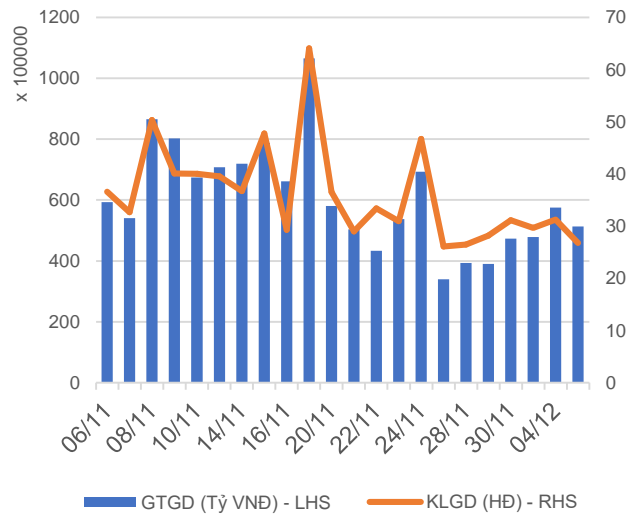

Phân bổ GTGD theo mã chứng quyền

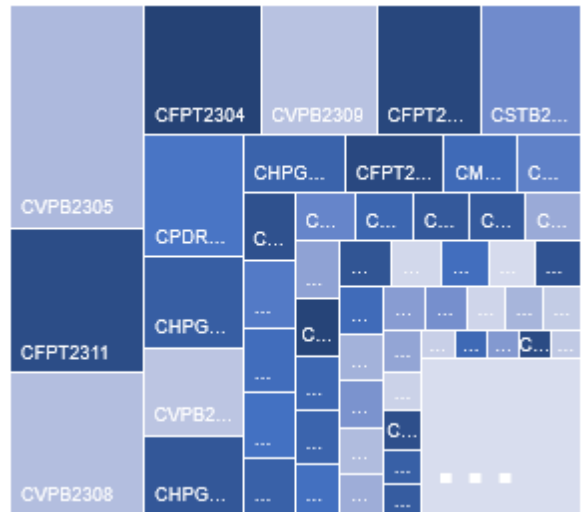

Phân bổ GTGD theo mã chứng khoán cơ sở

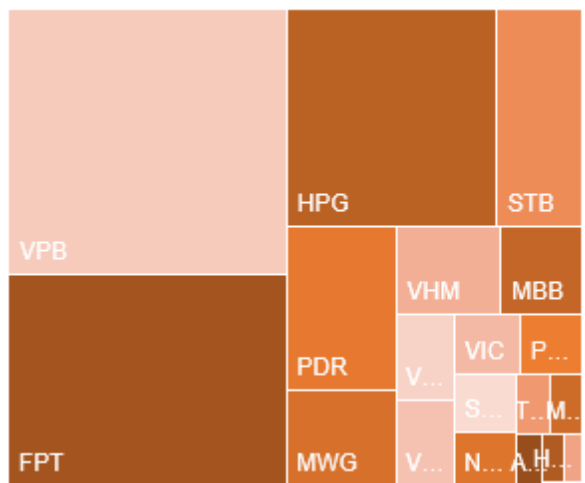

Nguồn: YSVN

KẾT QUẢ GIAO DỊCH TRONG PHIÊN VÀ CÁC CHỈ SỐ LIÊN QUAN

Mã	Thay đổi(+/-%)	Đóng cửa	KLGD (Hợp đồng)	GTGD (tỷ VNĐ)	Trạng thái tiền	Premium	Đòn bẩy	Số phiên còn lại	Độ biến động ngầm định
CACB2303	-5.4%	350	179,300	0.064	OTM	7.9%		57	42%
CACB2304	-3.1%	1250	11,600	0.014	OTM	20.8%		295	47%
CACB2305	1.6%	620	67,200	0.042	OTM	25.1%		309	50%
CFPT2304	1.3%	2280	592,200	1.361	ITM	-1.2%	4.21	13	0%
CFPT2305	3.5%	2960	79,700	0.234	ITM	1.8%	3.18	134	38%
CFPT2307	4.8%	2160	549,600	1.215	ITM	1.4%	5.29	57	40%
CFPT2308	4.1%	2010	249,000	0.515	ITM	1.2%	5.68	50	38%
CFPT2309	3.3%	2540	32,200	0.082	ITM	5.6%	4.07	153	44%
CFPT2310	6.1%	2610	8,600	0.022	ITM	10.9%	3.53	244	46%
CFPT2311	6.1%	1050	1,669,900	1.74	ITM	4.8%	6.55	104	32%
CFPT2312	-11.2%	2300	500	0	ITM	8.5%	5.49	72	56%
CFPT2313	2.9%	1410	88,400	0.124	OTM	20.4%	3.47	248	48%
CFPT2314	3.7%	1950	160,600	0.313	OTM	26.1%	2.74	401	50%
CFPT2315	0.0%	3060	100	0	ITM	10.2%	3.36	141	70%
CHDB2303	-9.1%	400	102,800	0.041	ITM			20	
CHDB2304	1.4%	750	20,400	0.015	ITM			111	
CHDB2305	-1.6%	620	32,300	0.019	OTM	11.8%	4.77	83	60%
CHDB2306	-3.1%	930	28,500	0.026	OTM	22.4%	3.01	204	62%
CHPG2307	-4.8%	1200	157,500	0.189	ITM			28	
CHPG2309	-1.3%	1570	137,200	0.213	ITM			171	
CHPG2312	-9.3%	970	731,900	0.714	ITM			28	
CHPG2313	-3.8%	1280	194,500	0.249	ITM			87	
CHPG2314	-4.7%	3220	74,900	0.244	ITM			86	
CHPG2315	3.3%	1550	6,100	0.008	OTM			202	
CHPG2316	-2.4%	1220	39,900	0.048	OTM			293	
CHPG2317	-7.8%	710	19,300	0.013	ITM	9.1%	5.68	83	49%
CHPG2318	-3.2%	600	27,700	0.016	OTM	16.0%	4.79	112	51%
CHPG2319	-5.7%	830	10,200	0.008	OTM	22.7%	3.60	204	51%
CHPG2320	-3.3%	580	177,700	0.103	ITM	3.3%	13.66	13	51%
CHPG2321	-5.5%	1730	470,900	0.813	ITM	9.0%	3.99	134	54%
CHPG2322	2.6%	1950	55,500	0.113	OTM	24.4%	3.19	225	54%
CHPG2324	-9.1%	490	522,000	0.265	ITM	2.6%	9.92	31	37%
CHPG2325	-4.5%	420	1,255,700	0.528	OTM	7.1%	8.48	57	40%
CHPG2326	-2.6%	760	287,100	0.219	OTM	12.1%	5.06	153	41%
CHPG2327	-7.6%	730	10,000	0.007	OTM	11.8%	6.61	50	52%
CHPG2328	-3.5%	1660	15,700	0.026	OTM	16.8%	4.11	153	52%
CHPG2329	-2.7%	2170	117,800	0.255	OTM	22.3%	3.23	244	53%
CHPG2330	-2.5%	390	572,700	0.223	OTM	18.1%	6.85	104	41%
CHPG2331	-6.5%	860	11,800	0.01	OTM	21.7%	3.07	309	50%
CHPG2332	-4.3%	880	28,900	0.025	OTM	24.0%	2.93	342	51%
CHPG2333	-5.3%	890	6,400	0.005	OTM	26.0%	2.83	370	51%
CHPG2334	-2.9%	680	125,400	0.085	OTM	28.2%	2.73	401	51%
CHPG2335	-7.5%	740	2,100	0.001	ITM	10.4%	5.21	62	64%
CHPG2336	-2.6%	1110	100	0	OTM	19.5%	3.22	153	66%
CHPG2337	-3.2%	1210	100	0	OTM	26.6%	2.63	213	66%
CHPG2338	-4.6%	1460	9,000	0.013	OTM	31.5%	2.30	307	65%
CHPG2339	-1.1%	4350	100	0	OTM	42.8%	1.62	398	83%
CHPG2340	0.0%	2260	1,200	0.002	ITM	16.6%	2.92	141	84%
CMBB2305	-10.4%	430	115,200	0.048	ITM			28	
CMBB2306	-3.3%	1460	254,900	0.38	ITM			171	
CMBB2308	0.0%	250	148,100	0.037	OTM	8.0%	8.54	57	40%

CMBB2309	0.0%	440	41,400	0.018	OTM	15.0%	4.96	153	43%
CMBB2310	2.3%	450	420,000	0.189	OTM	10.2%	7.59	50	47%
CMBB2311	0.0%	0	-	0	OTM	5.3%		153	0%
CMBB2312	-1.6%	1220	100	0	OTM	21.6%	3.60	244	47%
CMBB2313	0.0%	0	-	0	OTM	16.3%		104	1%
CMBB2314	-1.7%	580	14,500	0.008	OTM	23.7%	3.51	248	48%
CMBB2315	-1.2%	830	16,100	0.013	OTM	29.2%	2.78	401	49%
CMBB2316	-1.3%	790	100	0	ITM	43.5%	1.34	153	177%
CMSN2302	-2.6%	1520	2,900	0.004	OTM			171	
CMSN2305	-11.1%	240	99,900	0.024	OTM			87	
CMSN2306	-4.3%	220	23,200	0.004	OTM	33.9%	2.09	83	62%
CMSN2307	-3.6%	530	200	0	OTM	43.8%	2.10	204	61%
CMSN2309	-14.3%	60	152,800	0.009	OTM	39.2%	1.69	57	55%
CMSN2310	-15.4%	110	199,800	0.019	OTM	36.6%	0.96	50	64%
CMSN2311	-8.0%	460	156,600	0.075	OTM	50.1%	2.58	244	52%
CMSN2312	6.3%	170	26,000	0.004	OTM	61.2%	0.15	72	72%
CMSN2313	-5.6%	670	28,800	0.019	OTM	41.2%	2.74	309	52%
CMSN2314	-22.2%	210	13,200	0.002	OTM	32.1%	1.47	62	70%
CMSN2315	-6.7%	420	57,500	0.022	OTM	40.4%	2.06	153	62%
CMSN2316	-2.7%	1100	100	0	OTM	54.7%	1.38	307	76%
CMSN2317	-2.2%	1770	100	0	OTM	64.5%	1.16	398	80%
CMWG2304	-5.0%	380	22,100	0.008	ITM			28	
CMWG2305	0.0%	2110	144,000	0.302	ITM			171	
CMWG2307	0.0%	130	426,500	0.051	OTM	27.6%	3.19	57	60%
CMWG2308	-5.3%	180	70,100	0.012	OTM	32.2%	1.69	50	67%
CMWG2309	-13.2%	330	19,500	0.006	OTM	39.1%	3.63	153	51%
CMWG2310	0.0%	590	82,000	0.046	OTM	43.6%	3.06	244	52%
CMWG2311	0.0%	220	181,400	0.037	OTM	48.9%	0.86	72	66%
CMWG2312	-4.8%	600	12,100	0.007	OTM	44.5%	2.37	142	59%
CMWG2313	1.5%	660	300,500	0.193	OTM	34.9%	3.26	248	51%
CMWG2314	-3.4%	560	382,000	0.214	OTM	44.0%	2.64	401	52%
CMWG2315	-5.4%	530	244,300	0.128	OTM	48.7%	1.00	153	130%
CMWG2316	0.0%	760	12,300	0.009	OTM	31.4%	3.34	262	50%
CMWG2317	0.0%	740	2,200	0.001	OTM	36.1%	2.01	141	75%
CNVL2303	-1.1%	920	17,500	0.016	ITM			111	
CNVL2304	5.8%	730	404,200	0.302	ITM	1.5%	6.23	21	71%
CNVL2305	2.1%	1430	1,400	0.002	ITM	24.8%	2.59	204	96%
CPDR2303	-2.1%	2370	452,600	1.091	ITM			111	
CPDR2304	-1.9%	2520	121,600	0.311	ITM	0.5%		21	109%
CPDR2305	-1.5%	2640	123,800	0.33	ITM	10.1%		204	79%
CPOW2303	-33.3%	40	69,300	0.002	OTM			20	
CPOW2304	0.0%	0	-	0	OTM			111	
CPOW2305	-6.7%	140	27,700	0.003	OTM	33.4%		83	55%
CPOW2306	-5.4%	350	200	0	OTM	45.8%		204	54%
CPOW2307	0.0%	30	152,500	0.003	OTM	18.4%		13	66%
CPOW2308	0.0%	300	879,500	0.264	OTM	17.9%		134	59%
CPOW2309	0.0%	350	1,000	0	OTM	32.8%		164	51%
CPOW2310	-16.7%	200	7,500	0.001	OTM	24.0%		50	52%
CPOW2311	9.1%	120	154,400	0.016	OTM	36.4%		72	49%
CPOW2312	-3.9%	490	157,100	0.078	OTM	15.3%		62	68%
CPOW2313	-1.0%	1000	100	0	OTM	30.0%		213	69%
CPOW2314	0.8%	1280	100	0	OTM	36.9%		307	72%
CPOW2315	-0.7%	1450	100	0	OTM	42.8%		398	71%
CSHB2301	-3.9%	730	210,000	0.151	OTM	16.8%		62	90%
CSHB2302	0.0%	0	-	0	OTM	9.6%		153	0%
CSHB2303	-1.5%	1320	100	0	OTM	36.8%		212	92%

CShB2304	0.0%	730	100	0	OTM	39.9%		213	117%
CShB2305	-2.5%	740	267,600	0.203	OTM	48.4%		307	105%
CShB2306	-1.5%	1940	100	0	OTM	52.1%		398	97%
CSTB2305	-4.3%	220	292,300	0.063	OTM			28	
CSTB2306	-10.6%	1600	712,900	1.171	OTM			171	
CSTB2309	-31.3%	110	1,288,200	0.16	OTM			28	
CSTB2310	0.0%	0	-	0	OTM			87	
CSTB2312	-6.1%	620	10,000	0.006	OTM			202	
CSTB2313	0.0%	0	-	0	OTM			293	
CSTB2314	-3.2%	300	12,600	0.003	OTM	21.3%	4.94	83	56%
CSTB2315	-3.3%	290	127,200	0.036	OTM	28.7%	4.17	112	55%
CSTB2316	-6.1%	460	20,000	0.009	OTM	39.0%	3.12	204	56%
CSTB2317	22.2%	110	538,400	0.059	OTM	9.1%	13.59	13	52%
CSTB2318	-4.8%	590	105,000	0.063	OTM	23.6%	4.47	164	49%
CSTB2319	2.6%	800	3,300	0.002	ITM	23.0%	2.41	134	101%
CSTB2321	-7.0%	530	31,400	0.017	OTM	11.9%	5.84	57	58%
CSTB2322	-0.8%	1180	29,400	0.034	OTM	24.9%	2.75	153	75%
CSTB2323	-1.7%	590	16,100	0.008	OTM	12.8%	5.12	50	68%
CSTB2324	-3.9%	980	400	0	OTM	25.6%	2.95	153	69%
CSTB2325	14.4%	1350	5,200	0.006	OTM	32.7%	2.33	244	71%
CSTB2326	0.0%	0	-	0	OTM	18.7%		142	1%
CSTB2327	-6.1%	620	70,100	0.044	OTM	28.5%	3.27	248	54%
CSTB2328	-1.5%	640	14,700	0.009	OTM	37.1%	2.57	401	55%
CSTB2329	-7.7%	360	42,400	0.014	OTM	19.9%	4.60	62	62%
CSTB2330	-8.8%	620	42,600	0.026	OTM	31.2%	3.18	153	61%
CSTB2331	-4.5%	630	100,300	0.063	OTM	37.2%	2.71	213	62%
CSTB2332	-8.1%	790	1,600	0.001	OTM	43.3%	0.14	307	197%
CSTB2333	-1.8%	3750	100	0	OTM	56.9%	1.43	398	83%
CSTB2334	-6.3%	2400	1,181,300	2.94	ITM	23.0%	2.48	262	70%
CSTB2335	0.0%	1580	10,000	0.015	OTM	28.6%	2.39	141	83%
CTCB2302	-2.9%	2020	19,000	0.038	ITM			171	
CTCB2304	-9.1%	200	97,700	0.018	OTM	17.5%	7.31	57	46%
CTCB2305	-4.7%	410	25,000	0.01	OTM	11.9%	6.57	50	53%
CTCB2306	-7.6%	850	54,400	0.047	OTM	17.8%	4.17	153	51%
CTCB2307	0.0%	1030	1,000	0.001	OTM	26.9%	3.16	244	53%
CTCB2308	0.0%	0	-	0	OTM	23.1%		104	1%
CTCB2309	0.8%	1330	4,000	0.005	OTM	29.8%	3.19	295	49%
CTCB2310	-3.8%	500	147,200	0.073	OTM	29.8%	3.23	309	48%
CTCB2311	0.0%	1770	100	0	OTM	24.2%	2.63	141	79%
CTPB2303	-6.5%	290	53,300	0.015	ITM			28	
CTPB2304	-5.3%	720	100,600	0.072	OTM	27.7%		153	79%
CTPB2305	-2.3%	860	1,200	0.001	OTM	33.6%		213	79%
CTPB2306	-2.7%	2150	100	0	OTM	41.9%		307	82%
CVHM2302	0.0%	1020	184,400	0.183	OTM			171	
CVHM2305	0.0%	0	-	0	OTM			87	
CVHM2306	0.0%	160	33,200	0.005	OTM	53.0%	0.24	83	77%
CVHM2307	10.0%	440	100	0	OTM	63.4%	0.72	204	73%
CVHM2309	0.0%	100	910,100	0.084	OTM	55.1%	0.04	57	84%
CVHM2310	0.0%	170	116,400	0.019	OTM	47.8%	0.07	50	84%
CVHM2311	-8.5%	430	5,600	0.002	OTM	54.7%	2.06	244	52%
CVHM2312	-14.7%	290	525,900	0.162	OTM	41.9%	2.63	153	51%
CVHM2313	-3.9%	490	477,000	0.235	OTM	35.6%	2.84	309	50%
CVHM2314	-11.1%	320	584,600	0.189	OTM	27.0%	1.60	62	80%
CVHM2315	-5.0%	570	100	0	OTM	36.9%	1.71	153	74%
CVHM2316	-4.9%	770	100	0	OTM	41.7%	1.61	213	75%
CVHM2317	-4.0%	960	100	0	OTM	48.2%	1.52	307	74%

CVHM2318	-4.0%	1910	38,800	0.074	OTM	55.6%	1.34	398	76%
CVHM2319	0.0%	930	100	0	OTM	39.9%	1.34	141	80%
CVIB2302	-7.6%	1220	6,500	0.008	ATM	#N/A		171	
CVIB2304	0.0%	790	4,400	0.003	OTM	20.9%		248	52%
CVIB2305	-1.7%	580	7,000	0.004	OTM	33.1%		401	52%
CVIB2306	-0.5%	1940	21,100	0.041	ITM	9.0%		262	38%
CVIC2303	0.0%	60	138,900	0.005	OTM			20	
CVIC2304	3.0%	340	100	0	OTM			111	
CVIC2305	0.0%	230	100	0	OTM	47.1%	0.26	83	79%
CVIC2306	-1.0%	990	2,300	0.002	OTM	63.9%	0.45	204	102%
CVIC2308	3.9%	530	259,900	0.136	OTM	29.2%	2.93	248	52%
CVIC2309	0.0%	570	423,200	0.24	OTM	34.8%	2.60	309	52%
CVIC2310	-9.1%	400	67,200	0.027	OTM	24.3%	1.77	62	81%
CVIC2311	-1.8%	550	200,000	0.107	OTM	31.8%	1.26	90	87%
CVIC2312	0.0%	840	100	0	OTM	41.9%	1.38	213	86%
CVIC2313	-1.9%	1050	100	0	OTM	49.4%	1.26	307	86%
CVIC2314	0.0%	0	-	0	OTM	27.5%		398	0%
CVNM2304	-6.9%	670	252,800	0.168	OTM			87	
CVNM2305	0.0%	550	48,400	0.026	OTM			83	
CVNM2306	0.0%	940	37,000	0.033	OTM			204	
CVNM2308	-5.1%	940	192,300	0.186	OTM	12.4%	5.02	153	42%
CVNM2309	-8.0%	230	3,900	0	OTM	22.1%	6.02	72	40%
CVNM2310	-5.3%	710	72,100	0.052	OTM	27.9%	3.31	248	47%
CVNM2311	-2.7%	1090	2,000	0.002	OTM	33.5%	2.66	401	48%
CVNM2312	-13.8%	250	2,100	0	OTM	21.1%	3.06	62	56%
CVNM2313	-7.4%	500	5,400	0.002	OTM	30.7%	2.52	153	55%
CVNM2314	-3.3%	1160	100	0	OTM	41.2%	1.99	307	58%
CVNM2316	-8.3%	220	654,400	0.15	ITM	15.9%	3.30	141	72%
CVPB2304	-3.6%	1330	1,999,200	2.691	ITM			28	
CVPB2305	-6.0%	470	383,400	0.182	ITM	14.8%	3.22	134	72%
CVPB2306	-10.0%	180	8,999,400	1.731	OTM	9.3%	6.17	13	93%
CVPB2308	-13.6%	380	3,365,800	1.354	OTM	18.6%	6.32	57	54%

Nguồn: FiinPro, YSVN

Premium = (Giá thực hiện + Giá chứng quyền x Tỷ lệ chuyển đổi) - Giá hiện tại của CKCS (Chênh lệch giữa Giá hòa vốn và giá hiện tại của CKCS).
Đòn bẩy (Effective gearing) càng cao thì độ biến động theo CKCS càng lớn.

Để hạn chế rủi ro, NĐT nên lựa chọn những Chứng quyền đang có Trạng thái tiền dương (ITM), có Tỷ lệ Premium hoặc Độ biến động ngầm định thấp.
Ngoài ra, NĐT cũng nên ưu tiên giao dịch các Chứng quyền có Số phiên còn lại (thời gian tới khi đáo hạn) cao (trên 02 tuần) để hạn chế rủi ro



BẢNG TỔNG HỢP KHUYẾN NGHỊ KỸ THUẬT CỔ PHIẾU CƠ SỞ

Mã	Giá khuyến nghị	Giá hiện tại	Xu hướng ngắn hạn	Xu hướng trung hạn	Mức mục tiêu ngắn hạn	Upside ngắn hạn so với giá hiện tại	Mức cắt lỗ ngắn hạn	Reward/Risk
CTD	55.00	64.40	TĂNG	TĂNG	62.82	-2%	59.43	(1.77)
DPM	32.85	33.60	TĂNG	GIẢM	36.48	9%	32.02	4.40
FPT	92.60	94.80	TĂNG	GIẢM	103.91	10%	90.80	6.27
HDB		18.45	GIẢM	TĂNG			18.86	-
HPG	25.25	27.25	TĂNG	GIẢM	29.15	7%	25.87	(6.31)
MBB		18.05	GIẢM	GIẢM			18.45	-
MSN		61.40	GIẢM	GIẢM			65.37	-
MWG		40.00	GIẢM	GIẢM			40.98	-
NVL	14.55	18.20	TĂNG	TĂNG	16.59	-9%	16.95	(0.85)
PNJ	76.60	80.00	TĂNG	GIẢM	86.27	8%	78.35	(5.52)
REE	57.00	59.30	TĂNG	GIẢM	65.26	10%	56.96	190.22
STB		27.80	GIẢM	GIẢM			29.02	-
TCB		30.05	GIẢM	GIẢM			31.12	-
VHM		40.50	GIẢM	GIẢM			41.46	-
VIC		42.80	GIẢM	GIẢM			43.78	-
VJC		105.10	GIẢM	TĂNG			110.79	-
VNM		68.10	GIẢM	GIẢM			70.59	-
VPB	21.35	19.15	TĂNG	GIẢM	24.95	30%	19.03	1.55
VRE		22.85	GIẢM	GIẢM			23.93	-

Nguồn: YSVN

ĐỘ BIẾN ĐỘNG NGẪM ĐỊNH CỦA CHỨNG QUYỀN VS. ĐỘ BIẾN ĐỘNG QUÁ KHỨ CỦA CKCS

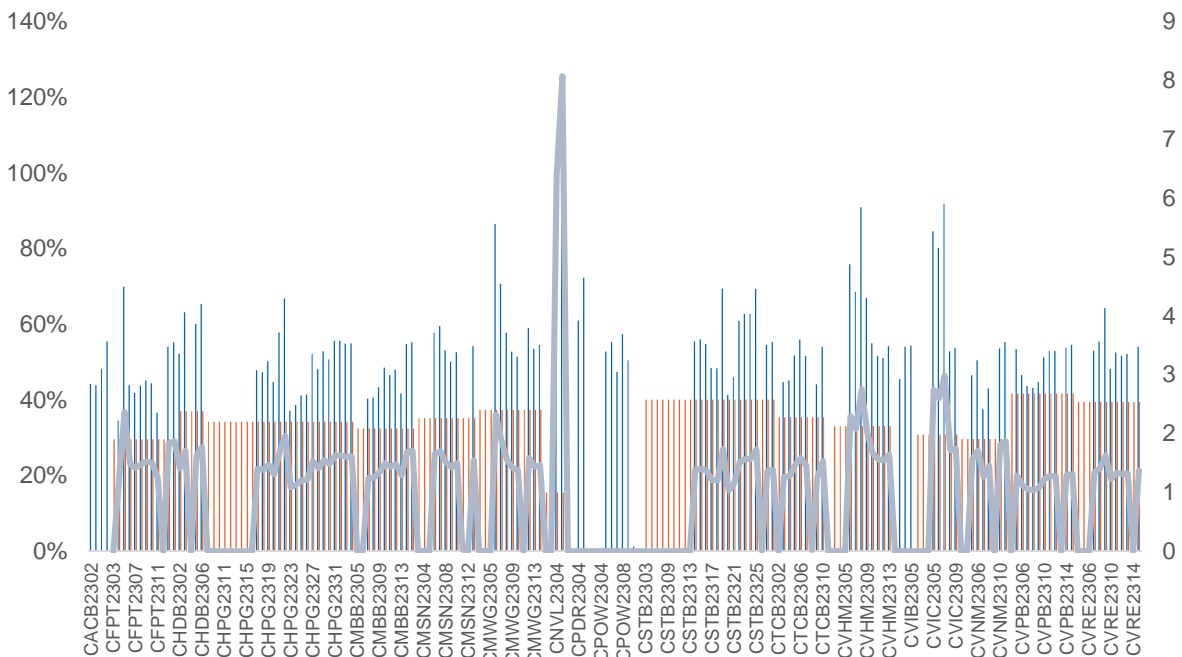

Nguồn: YSVN

(*) Cột màu cam là Độ biến động quá khứ của cổ phiếu cơ sở; Cột màu xanh là Độ biến động ngầm định của CW; Đường trend line màu xanh là tỷ lệ Độ biến động ngầm định/Độ biến động lịch sử.

(*) NĐT có thể sử dụng “Độ biến động ngầm định” để so sánh các chứng quyền có cùng chứng khoán cơ sở. Độ biến động ngầm định càng lớn thì kỳ vọng về mức độ biến động giá của CKCS càng cao (hay nói cách khác, Độ biến động ngầm định càng lớn thì chứng quyền càng đắt).

THÔNG TIN CHỨNG QUYỀN

Mã chứng quyền	TCPH	Thời hạn	Tỷ lệ chuyển đổi	Giá phát hành	Khối lượng phát hành	Giá thực hiện	Ngày giao dịch cuối cùng
CACB2302	SSI	4 tháng	4.00000 : 1	1,000	15,000,000	22,000	01/12/2023
CACB2303	SSI	6 tháng	4.00000 : 1	1,000	15,000,000	22,500	29/01/2024
CFPT2214	HCM	11 tháng	8.49830 : 1	1,900	7,000,000	64,588	30/10/2023
CFPT2303	ACBS	9 tháng	8.49830 : 1	1,510	8,000,000	73,085	07/11/2023
CFPT2304	VND	5 tháng	9.88440 : 1	2,700	10,000,000	71,168	15/12/2023
CFPT2305	VND	10 tháng	9.88440 : 1	4,000	2,000,000	67,214	15/04/2024
CFPT2306	SSI	4 tháng	7.90750 : 1	1,700	10,000,000	78,087	01/12/2023
CFPT2307	SSI	6 tháng	7.90750 : 1	1,900	10,000,000	79,075	29/01/2024
CFPT2308	HCM	6 tháng	7.90750 : 1	1,400	7,000,000	80,064	22/01/2024
CFPT2309	HCM	9 tháng	7.90750 : 1	2,000	5,000,000	80,064	03/05/2024
CFPT2310	HCM	12 tháng	7.90750 : 1	2,000	5,000,000	84,512	02/08/2024
CHDB2301	KISVN	6 tháng	3.48150 : 1	1,000	3,000,000	16,827	27/10/2023
CHDB2302	KISVN	5 tháng	3.48150 : 1	1,000	2,000,000	16,536	21/11/2023
CHDB2303	KISVN	6 tháng	3.48150 : 1	1,000	2,000,000	17,504	22/12/2023
CHDB2304	KISVN	9 tháng	3.48150 : 1	1,100	2,000,000	18,277	22/03/2024
CHDB2305	KISVN	8 tháng	3.48150 : 1	1,100	2,000,000	18,471	23/02/2024
CHDB2306	KISVN	12 tháng	3.48150 : 1	1,200	2,000,000	19,341	24/06/2024
CHPG2227	HCM	11 tháng	2.00000 : 1	2,400	15,000,000	20,500	30/10/2023
CHPG2306	ACBS	9 tháng	3.00000 : 1	1,380	24,000,000	20,000	07/11/2023
CHPG2307	KISVN	8 tháng	4.00000 : 1	1,000	8,000,000	22,666	29/12/2023
CHPG2308	KISVN	6 tháng	4.00000 : 1	1,000	8,000,000	22,111	27/10/2023
CHPG2309	ACBS	12 tháng	3.00000 : 1	1,200	18,000,000	24,000	22/05/2024
CHPG2311	KISVN	7 tháng	4.00000 : 1	1,100	8,000,000	21,234	29/11/2023
CHPG2312	KISVN	8 tháng	4.00000 : 1	1,000	8,000,000	23,777	29/12/2023
CHPG2313	KISVN	10 tháng	4.00000 : 1	1,100	8,000,000	23,333	28/02/2024
CHPG2314	PHS	9 tháng	2.00000 : 1	1,500	3,000,000	21,450	27/02/2024
CHPG2315	KISVN	12 tháng	4.00000 : 1	1,400	3,000,000	27,777	21/06/2024
CHPG2316	KISVN	16 tháng	4.00000 : 1	1,500	3,000,000	28,888	20/09/2024
CHPG2317	KISVN	8 tháng	4.00000 : 1	1,200	3,000,000	26,888	23/02/2024
CHPG2318	KISVN	9 tháng	4.00000 : 1	1,200	3,000,000	29,222	22/03/2024
CHPG2319	KISVN	12 tháng	4.00000 : 1	1,400	3,000,000	30,111	24/06/2024
CHPG2320	VND	5 tháng	2.00000 : 1	2,900	7,000,000	27,000	15/12/2023
CHPG2321	VND	10 tháng	3.00000 : 1	3,400	10,000,000	24,500	15/04/2024
CHPG2322	VND	13 tháng	2.00000 : 1	2,900	8,000,000	30,000	15/07/2024
CHPG2323	SSI	4 tháng	4.00000 : 1	1,100	30,000,000	26,000	01/12/2023
CHPG2324	SSI	5 tháng	4.00000 : 1	1,200	40,000,000	26,000	03/01/2024
CHPG2325	SSI	6 tháng	4.00000 : 1	1,100	30,000,000	27,500	29/01/2024
CHPG2326	SSI	9 tháng	4.00000 : 1	1,300	30,000,000	27,500	03/05/2024
CHPG2327	HCM	6 tháng	2.00000 : 1	2,200	10,000,000	29,000	22/01/2024
CHPG2328	HCM	9 tháng	2.00000 : 1	2,400	10,000,000	28,500	03/05/2024
CHPG2329	HCM	12 tháng	2.00000 : 1	2,800	10,000,000	29,000	02/08/2024
CHPG2330	ACBS	n.a	3.00000 : 1	-	n.a	31,000	15/03/2024
CMBB2215	HCM	11 tháng	1.69650 : 1	2,500	10,000,000	15,269	30/10/2023
CMBB2305	KISVN	8 tháng	8.48250 : 1	1,000	1,500,000	14,419	29/12/2023
CMBB2306	ACBS	12 tháng	1.69650 : 1	1,800	15,000,000	16,965	22/05/2024
CMBB2307	SSI	4 tháng	4.00000 : 1	1,000	35,000,000	18,000	01/12/2023
CMBB2308	SSI	6 tháng	4.00000 : 1	1,000	35,000,000	18,500	29/01/2024
CMBB2309	SSI	9 tháng	4.00000 : 1	1,000	35,000,000	19,000	03/05/2024
CMBB2310	HCM	6 tháng	2.00000 : 1	1,400	7,000,000	19,000	22/01/2024
CMBB2311	HCM	9 tháng	2.00000 : 1	1,700	7,000,000	19,000	03/05/2024
CMBB2312	HCM	12 tháng	2.00000 : 1	1,900	7,000,000	19,500	02/08/2024
CMBB2313	ACBS	n.a	2.00000 : 1	-	n.a	21,000	15/03/2024
CMSN2301	KISVN	6 tháng	10.00000 : 1	1,000	4,000,000	73,979	27/10/2023
CMSN2302	ACBS	12 tháng	6.00000 : 1	3,300	3,000,000	66,000	22/05/2024
CMSN2304	KISVN	7 tháng	10.00000 : 1	1,200	3,000,000	75,678	29/11/2023

CMSN2305	KISVN	10 tháng	10.00000 : 1	1,300	3,000,000	76,789	28/02/2024
CMSN2306	KISVN	8 tháng	10.00000 : 1	1,200	2,000,000	79,999	23/02/2024
CMSN2307	KISVN	12 tháng	10.00000 : 1	1,400	2,000,000	82,999	24/06/2024
CMSN2308	SSI	4 tháng	8.00000 : 1	2,000	15,000,000	80,000	01/12/2023
CMSN2309	SSI	6 tháng	8.00000 : 1	1,900	15,000,000	85,000	29/01/2024
CMSN2310	HCM	6 tháng	8.00000 : 1	1,700	7,000,000	83,000	22/01/2024
CMSN2311	HCM	12 tháng	8.00000 : 1	2,400	5,000,000	88,500	02/08/2024
CMSN2312	VCI	n.a	5.00000 : 1	-	n.a	98,100	13/02/2024
CMWG2215	HCM	11 tháng	9.90490 : 1	1,300	7,000,000	44,572	30/10/2023
CMWG2302	ACBS	9 tháng	5.94300 : 1	1,350	12,000,000	49,525	07/11/2023
CMWG2304	KISVN	8 tháng	19.80990 : 1	1,000	1,300,000	33,676	29/12/2023
CMWG2305	ACBS	12 tháng	3.96200 : 1	2,000	9,000,000	35,658	22/05/2024
CMWG2306	SSI	4 tháng	8.00000 : 1	1,000	20,000,000	50,000	01/12/2023
CMWG2307	SSI	6 tháng	8.00000 : 1	1,100	20,000,000	50,000	29/01/2024
CMWG2308	HCM	6 tháng	4.95250 : 1	1,800	10,000,000	52,001	22/01/2024
CMWG2309	HCM	9 tháng	5.00000 : 1	2,000	5,000,000	54,000	03/05/2024
CMWG2310	HCM	12 tháng	5.00000 : 1	2,400	5,000,000	54,500	02/08/2024
CMWG2311	VCI	n.a	3.00000 : 1	-	n.a	58,900	13/02/2024
CNVL2301	KISVN	6 tháng	4.00000 : 1	1,000	3,000,000	13,456	27/10/2023
CNVL2302	KISVN	5 tháng	4.00000 : 1	1,000	3,000,000	16,333	21/11/2023
CNVL2303	KISVN	9 tháng	4.00000 : 1	1,300	3,000,000	17,333	22/03/2024
CNVL2304	KISVN	6 tháng	4.00000 : 1	1,100	3,000,000	15,555	22/12/2023
CNVL2305	KISVN	12 tháng	4.00000 : 1	1,300	3,000,000	16,999	24/06/2024
CPDR2301	KISVN	6 tháng	4.00000 : 1	1,000	3,000,000	14,222	27/10/2023
CPDR2302	KISVN	5 tháng	4.00000 : 1	1,100	3,000,000	18,666	21/11/2023
CPDR2303	KISVN	9 tháng	4.00000 : 1	1,300	3,000,000	19,888	22/03/2024
CPDR2304	KISVN	6 tháng	4.00000 : 1	1,100	3,000,000	17,999	22/12/2023
CPDR2305	KISVN	12 tháng	4.00000 : 1	1,300	3,000,000	20,222	24/06/2024
CPOW2301	KISVN	6 tháng	2.00000 : 1	1,000	4,000,000	13,979	27/10/2023
CPOW2302	KISVN	5 tháng	2.00000 : 1	1,000	2,000,000	14,333	21/11/2023
CPOW2303	KISVN	6 tháng	2.00000 : 1	1,100	2,000,000	15,333	22/12/2023
CPOW2304	KISVN	9 tháng	2.00000 : 1	1,300	2,000,000	16,333	22/03/2024
CPOW2305	KISVN	8 tháng	2.00000 : 1	1,200	2,000,000	14,999	23/02/2024
CPOW2306	KISVN	12 tháng	2.00000 : 1	1,400	2,000,000	15,999	24/06/2024
CPOW2307	VND	5 tháng	2.00000 : 1	1,800	5,000,000	13,500	15/12/2023
CPOW2308	VND	10 tháng	5.00000 : 1	1,300	10,000,000	12,000	15/04/2024
CPOW2309	VND	11 tháng	2.00000 : 1	2,000	5,000,000	14,500	15/05/2024
CPOW2310	HCM	6 tháng	1.00000 : 1	2,000	5,000,000	14,000	22/01/2024
CPOW2311	VCI	n.a	1.00000 : 1	-	n.a	15,500	13/02/2024
CSTB2225	HCM	11 tháng	2.00000 : 1	2,900	10,000,000	20,500	30/10/2023
CSTB2303	ACBS	9 tháng	2.00000 : 1	4,500	10,000,000	22,000	07/11/2023
CSTB2304	KISVN	6 tháng	5.00000 : 1	1,000	8,000,000	28,666	27/10/2023
CSTB2305	KISVN	8 tháng	5.00000 : 1	1,000	8,000,000	29,111	29/12/2023
CSTB2306	ACBS	12 tháng	2.00000 : 1	2,600	13,000,000	30,000	22/05/2024
CSTB2308	KISVN	7 tháng	5.00000 : 1	1,100	8,000,000	27,799	29/11/2023
CSTB2309	KISVN	8 tháng	5.00000 : 1	1,000	8,000,000	30,555	29/12/2023
CSTB2310	KISVN	10 tháng	5.00000 : 1	1,200	8,000,000	30,333	28/02/2024
CSTB2311	PHS	6 tháng	2.00000 : 1	1,700	3,000,000	27,700	28/11/2023
CSTB2312	KISVN	12 tháng	5.00000 : 1	1,400	3,000,000	33,333	21/06/2024
CSTB2313	KISVN	16 tháng	5.00000 : 1	1,500	3,000,000	35,555	20/09/2024
CSTB2314	KISVN	8 tháng	5.00000 : 1	1,100	3,000,000	32,222	23/02/2024
CSTB2315	KISVN	9 tháng	5.00000 : 1	1,100	3,000,000	34,333	22/03/2024
CSTB2316	KISVN	12 tháng	5.00000 : 1	1,300	3,000,000	36,333	24/06/2024
CSTB2317	VND	5 tháng	3.00000 : 1	2,600	7,000,000	30,000	15/12/2023
CSTB2318	VND	11 tháng	4.00000 : 1	2,000	6,000,000	32,000	15/05/2024
CSTB2319	VND	10 tháng	9.00000 : 1	1,400	10,000,000	27,000	15/04/2024
CSTB2320	SSI	4 tháng	4.00000 : 1	1,100	35,000,000	28,500	01/12/2023
CSTB2321	SSI	6 tháng	4.00000 : 1	1,200	35,000,000	29,000	29/01/2024
CSTB2322	SSI	9 tháng	4.00000 : 1	1,400	35,000,000	30,000	03/05/2024
CSTB2323	HCM	6 tháng	4.00000 : 1	1,200	15,000,000	29,000	22/01/2024

CSTB2324	HCM	9 tháng	4.00000 : 1	1,200	10,000,000	31,000	03/05/2024
CSTB2325	HCM	12 tháng	4.00000 : 1	1,400	10,000,000	31,500	02/08/2024
CTCB2216	HCM	11 tháng	4.00000 : 1	1,800	10,000,000	27,500	30/10/2023
CTCB2302	ACBS	12 tháng	3.00000 : 1	3,100	9,900,000	27,000	22/05/2024
CTCB2303	SSI	4 tháng	4.00000 : 1	1,200	20,000,000	33,500	01/12/2023
CTCB2304	SSI	6 tháng	4.00000 : 1	1,300	20,000,000	34,500	29/01/2024
CTCB2305	HCM	6 tháng	4.00000 : 1	1,400	7,000,000	32,000	22/01/2024
CTCB2306	HCM	9 tháng	4.00000 : 1	1,900	7,000,000	32,000	03/05/2024
CTCB2307	HCM	12 tháng	4.00000 : 1	2,000	7,000,000	34,000	02/08/2024
CTCB2308	ACBS	n.a	3.00000 : 1	-	n.a	37,000	15/03/2024
CTPB2303	KISVN	8 tháng	7.18750 : 1	1,000	2,000,000	15,812	29/12/2023
CVHM2220	HCM	11 tháng	5.00000 : 1	3,000	7,000,000	58,000	30/10/2023
CVHM2301	KISVN	6 tháng	8.00000 : 1	1,000	4,000,000	56,879	27/10/2023
CVHM2302	ACBS	12 tháng	4.00000 : 1	3,800	8,000,000	50,000	22/05/2024
CVHM2304	KISVN	9 tháng	8.00000 : 1	1,100	4,000,000	53,555	29/11/2023
CVHM2305	KISVN	11 tháng	8.00000 : 1	1,200	4,000,000	57,777	28/02/2024
CVHM2306	KISVN	6 tháng	8.00000 : 1	1,100	2,000,000	60,666	23/02/2024
CVHM2307	KISVN	12 tháng	8.00000 : 1	1,300	2,000,000	62,666	24/06/2024
CVHM2308	SSI	12 tháng	8.00000 : 1	1,100	15,000,000	61,000	01/12/2023
CVHM2309	SSI	9 tháng	8.00000 : 1	1,300	15,000,000	62,000	29/01/2024
CVHM2310	HCM	11 tháng	5.00000 : 1	2,000	7,000,000	59,000	22/01/2024
CVHM2311	HCM	6 tháng	5.00000 : 1	2,800	7,000,000	60,500	02/08/2024
CVHM2312	HCM	12 tháng	5.00000 : 1	2,800	7,000,000	56,000	03/05/2024
CVIB2302	ACBS	9 tháng	1.66520 : 1	2,000	9,000,000	19,150	22/05/2024
CVIB2303	SSI	11 tháng	4.00000 : 1	1,000	20,000,000	20,500	01/12/2023
CVIC2301	KISVN	6 tháng	8.00000 : 1	1,000	4,000,000	53,979	27/10/2023
CVIC2302	KISVN	12 tháng	8.00000 : 1	1,000	3,000,000	55,666	21/11/2023
CVIC2303	KISVN	12 tháng	8.00000 : 1	1,100	3,000,000	57,777	22/12/2023
CVIC2304	KISVN	9 tháng	8.00000 : 1	1,200	3,000,000	59,888	22/03/2024
CVIC2305	KISVN	11 tháng	8.00000 : 1	1,100	2,000,000	61,111	23/02/2024
CVIC2306	KISVN	6 tháng	8.00000 : 1	1,300	2,000,000	62,222	24/06/2024
CVIC2307	SSI	12 tháng	8.00000 : 1	1,000	15,000,000	58,500	01/12/2023
CVNM2301	KISVN	9 tháng	9.68460 : 1	1,000	3,000,000	66,715	27/10/2023
CVNM2303	KISVN	6 tháng	9.68460 : 1	1,000	3,000,000	67,791	29/11/2023
CVNM2304	KISVN	12 tháng	9.68460 : 1	1,200	3,000,000	68,760	28/02/2024
CVNM2305	KISVN	12 tháng	9.68460 : 1	1,100	2,000,000	71,020	23/02/2024
CVNM2306	KISVN	9 tháng	9.68460 : 1	1,300	2,000,000	73,172	24/06/2024
CVNM2307	SSI	11 tháng	8.00000 : 1	1,100	12,000,000	75,000	01/12/2023
CVNM2308	HCM	6 tháng	8.00000 : 1	1,800	5,000,000	69,000	03/05/2024
CVNM2309	VCI	n.a	5.00000 : 1	-	n.a	82,000	13/02/2024
CVPB2304	KISVN	6 tháng	16.00000 : 1	1,000	2,400,000	16,999	29/12/2023
CVPB2305	VND	12 tháng	3.00000 : 1	2,900	10,000,000	18,000	15/04/2024
CVPB2306	VND	12 tháng	2.00000 : 1	2,800	5,000,000	20,000	15/12/2023
CVPB2307	SSI	9 tháng	4.00000 : 1	1,000	35,000,000	21,500	01/12/2023
CVPB2308	SSI	11 tháng	4.00000 : 1	1,000	35,000,000	22,000	29/01/2024
CVPB2309	SSI	6 tháng	4.00000 : 1	1,100	35,000,000	22,500	03/05/2024
CVPB2310	HCM	12 tháng	2.00000 : 1	1,800	10,000,000	21,500	22/01/2024
CVPB2311	HCM	12 tháng	2.00000 : 1	2,500	7,000,000	20,500	03/05/2024
CVPB2312	HCM	9 tháng	2.00000 : 1	2,700	7,000,000	21,000	02/08/2024
CVPB2313	VCI	n.a	2.00000 : 1	-	n.a	24,200	13/02/2024
CVRE2221	HCM	12 tháng	4.00000 : 1	2,100	7,000,000	32,500	30/10/2023

Nguồn: FiinPro, YSVN

THÔNG TIN LIÊN HỆ

Phòng phân tích khối khách hàng cá nhân

+84 28 3622 6868 ext 3826

research.re@yuanta.com.vn

Appendix A: Important Disclosures

Analyst Certification

Each research analyst primarily responsible for the content of this research report, in whole or in part, certifies that with respect to each security or issuer that the analyst covered in this report: (1) all of the views expressed accurately reflect his or her personal views about those securities or issuers; and (2) no part of his or her compensation was, is, or will be, directly or indirectly, related to the specific recommendations or views expressed by that research analyst in the research report.

Ratings Definitions

BUY: We have a positive outlook on the stock based on our expected absolute or relative return over the investment period. Our thesis is based on our analysis of the company's outlook, financial performance, catalysts, valuation and risk profile. We recommend investors add to their position.

HOLD-Outperform: In our view, the stock's fundamentals are relatively more attractive than peers at the current price. Our thesis is based on our analysis of the company's outlook, financial performance, catalysts, valuation and risk profile.

HOLD-Underperform: In our view, the stock's fundamentals are relatively less attractive than peers at the current price. Our thesis is based on our analysis of the company's outlook, financial performance, catalysts, valuation and risk profile.

SELL: We have a negative outlook on the stock based on our expected absolute or relative return over the investment period. Our thesis is based on our analysis of the company's outlook, financial performance, catalysts, valuation and risk profile. We recommend investors reduce their position.

Under Review: We actively follow the company, although our estimates, rating and target price are under review.

Restricted: The rating and target price have been suspended temporarily to comply with applicable regulations and/or Yuanta policies.

Note: Yuanta research coverage with a Target Price is based on an investment period of 12 months. Greater China Discovery Series coverage does not have a formal 12 months Target Price and the recommendation is based on an investment period specified by the analyst in the report.

Global Disclaimer

© 2018 Yuanta. All rights reserved. The information in this report has been compiled from sources we believe to be reliable, but we do not hold ourselves responsible for its completeness or accuracy. It is not an offer to sell or solicitation of an offer to buy any securities. All opinions and estimates included in this report constitute our judgment as of this date and are subject to change without notice.

This report provides general information only. Neither the information nor any opinion expressed herein constitutes an offer or invitation to make an offer to buy or sell securities or other investments. This material is prepared for general circulation to clients and is not intended to provide tailored investment advice and does not take into account the individual financial situation and objectives of any specific person who may receive this report. Investors should seek financial advice regarding the appropriateness of investing in any securities, investments or investment strategies discussed or recommended in this report. The information contained in this report has been compiled from sources believed to be reliable but no representation or warranty, express or implied, is made as to its accuracy, completeness or correctness. This report is not (and should not be construed as) a solicitation to act as securities broker or dealer in any jurisdiction by any person or company that is not legally permitted to carry on such business in that jurisdiction.

Yuanta research is distributed in the United States only to Major U.S. Institutional Investors (as defined in Rule 15a-6 under the Securities Exchange Act of 1934, as amended and SEC staff interpretations thereof). All transactions by a US person in the securities mentioned in this report must be effected through a registered broker-dealer under Section 15 of the Securities Exchange Act of 1934, as amended. Yuanta research is distributed in Taiwan by Yuanta Securities Investment Consulting. Yuanta research is distributed in Hong Kong by Yuanta Securities (Hong Kong) Co. Limited, which is licensed in Hong Kong by the Securities and Futures Commission for regulated activities, including Type 4 regulated activity (advising on securities). In Hong Kong, this research report may not be redistributed, retransmitted or disclosed, in whole or in part or any form or manner, without the express written.