

Thị trường chứng quyền không có nhiều diễn biến đáng chú ý trong phiên hôm nay khi các cổ phiếu cơ sở chủ yếu biến động trong biên độ hẹp. Các chứng quyền của VPB, PDR và HPG là những mã được giao dịch tích cực nhất, thanh khoản của thị trường tiếp tục giảm nhẹ so với phiên trước và vẫn duy trì ở mức thấp cho thấy tâm lý thận trọng của NĐT. Chúng tôi khuyến nghị NĐT tiếp tục thận trọng với xu hướng ngắn hạn của thị trường cơ sở.

**Giá trị giao dịch và Khối lượng giao dịch**

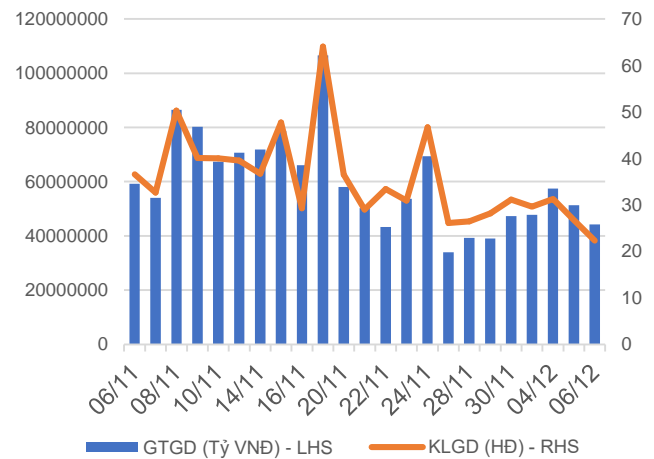

**Phân bố GTGD theo mã chứng quyền**

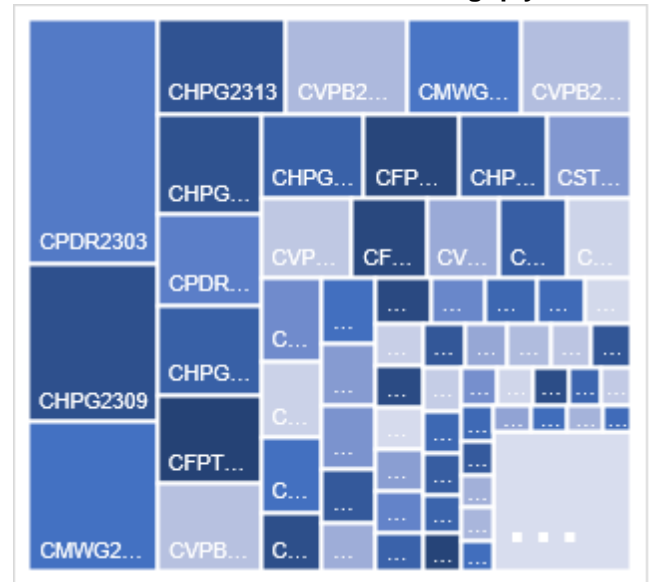

**Phân bố GTGD theo mã chứng khoán cơ sở**

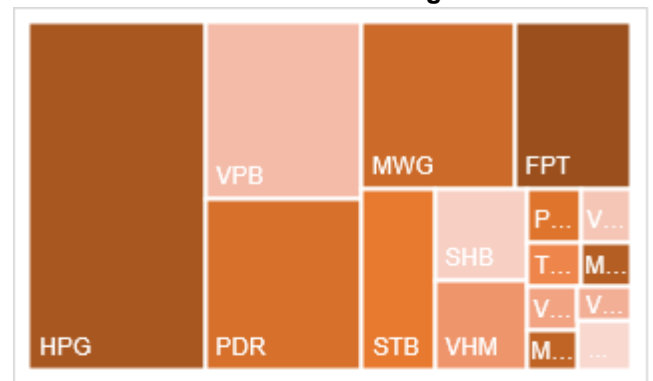

Nguồn: YSVN

**KẾT QUẢ GIAO DỊCH TRONG PHIÊN VÀ CÁC CHỈ SỐ LIÊN QUAN**

Mã	Thay đổi(+/-%)	Đóng cửa	KLGD (Hợp đồng)	GTGD (tỷ VNĐ)	Trạng thái tiền	Premium	Đòn bẩy	Số phiên còn lại	Độ biến động ngầm định
CACB2303	2.9%	360	106,000	0.037	OTM	8.1%		56	44%
CACB2304	0.8%	1260	21,100	0.026	OTM	20.9%		294	48%
CACB2305	-1.6%	610	24,900	0.015	OTM	24.9%		308	50%
CFPT2304	4.4%	2380	283,700	0.68	ITM	-0.1%	4.03	12	0%
CFPT2305	1.4%	3000	36,200	0.108	ITM	2.2%	3.14	133	44%
CFPT2307	-0.5%	2170	275,100	0.598	ITM	1.5%	5.27	56	41%
CFPT2308	2.0%	2050	214,200	0.439	ITM	1.6%	5.57	49	43%
CFPT2309	0.0%	2540	14,600	0.037	ITM	5.6%	4.07	152	44%
CFPT2310	-1.1%	2580	1,700	0.004	ITM	10.7%	3.57	243	45%
CFPT2311	-1.0%	1040	181,600	0.187	ITM	4.7%	6.61	103	32%
CFPT2312	0.0%	0	-	0	ITM	-3.5%		71	0%
CFPT2313	1.4%	1430	103,500	0.145	OTM	20.6%	3.42	247	49%
CFPT2314	-0.5%	1940	52,000	0.101	OTM	25.9%	2.75	400	49%
CFPT2315	0.3%	3070	51,100	0.16	ITM	10.3%	3.36	140	71%
CHDB2303	15.0%	460	115,500	0.052	ITM			19	
CHDB2304	8.0%	810	40,500	0.032	ITM			110	
CHDB2305	4.8%	650	15,500	0.01	OTM	12.4%	4.54	82	63%
CHDB2306	0.0%	0	-	0	OTM	4.8%		203	0%
CHPG2307	5.0%	1260	221,200	0.27	ITM			27	
CHPG2309	3.8%	1630	955,700	1.52	ITM			170	
CHPG2312	6.2%	1030	765,400	0.769	ITM			27	
CHPG2313	4.7%	1340	697,700	0.908	ITM			86	
CHPG2314	2.5%	3300	39,800	0.128	ITM			85	
CHPG2315	0.0%	0	-	0	OTM			201	
CHPG2316	1.6%	1240	110,800	0.135	OTM			292	
CHPG2317	4.2%	740	306,700	0.217	ITM	9.5%	5.45	82	52%
CHPG2318	3.3%	620	49,900	0.03	OTM	16.3%	4.62	111	52%
CHPG2319	4.8%	850	17,000	0.014	OTM	23.0%	3.51	203	52%
CHPG2320	0.0%	580	167,100	0.081	ITM	3.3%	13.70	12	54%
CHPG2321	4.0%	1800	308,200	0.544	ITM	9.7%	3.84	133	58%
CHPG2322	-2.1%	1910	63,500	0.118	OTM	24.1%	3.25	224	54%
CHPG2324	6.0%	530	807,000	0.394	ITM	3.2%	9.20	30	44%
CHPG2325	9.5%	460	1,584,500	0.687	OTM	7.7%	7.74	56	44%
CHPG2326	1.3%	770	845,400	0.647	OTM	12.2%	4.99	152	42%
CHPG2327	0.0%	730	190,000	0.137	OTM	11.8%	6.56	49	53%
CHPG2328	2.4%	1700	2,400	0.004	OTM	17.1%	4.01	152	53%
CHPG2329	0.0%	2170	50,400	0.109	OTM	22.3%	3.23	243	53%
CHPG2330	-2.6%	380	263,500	0.093	OTM	17.9%	6.99	103	40%
CHPG2331	-1.2%	850	206,700	0.175	OTM	21.5%	3.11	308	50%
CHPG2332	2.3%	900	139,800	0.119	OTM	24.4%	2.86	341	52%
CHPG2333	-2.2%	870	101,500	0.088	OTM	25.6%	2.89	369	50%
CHPG2334	0.0%	680	58,600	0.039	OTM	28.2%	2.72	400	51%
CHPG2335	4.1%	770	800	0	ITM	10.8%	5.00	61	67%
CHPG2336	0.0%	0	-	0	OTM	3.2%		152	0%
CHPG2337	0.0%	0	-	0	OTM	8.9%		212	0%
CHPG2338	0.0%	0	-	0	OTM	10.1%		306	0%
CHPG2339	0.0%	0	-	0	OTM	10.9%		397	0%
CHPG2340	0.0%	0	-	0	ITM	-8.3%		140	0%
CMBB2305	9.3%	470	17,200	0.007	ITM			27	
CMBB2306	2.7%	1500	107,800	0.161	ITM			170	
CMBB2308	4.0%	260	227,800	0.057	OTM	8.3%	8.19	56	42%

CMBB2309	2.3%	450	43,100	0.019	OTM	15.2%	4.84	152	44%
CMBB2310	0.0%	450	300	0	OTM	10.2%	7.54	49	47%
CMBB2311	-1.0%	950	2,000	0.001	OTM	15.8%	4.59	152	46%
CMBB2312	1.6%	1240	2,000	0.002	OTM	21.8%	3.54	243	48%
CMBB2313	-2.9%	330	20,400	0.006	OTM	20.0%	6.49	103	41%
CMBB2314	1.7%	590	900	0	OTM	23.9%	3.45	247	49%
CMBB2315	1.2%	840	9,100	0.007	OTM	29.4%	2.75	400	50%
CMBB2316	0.0%	0	-	0	ITM	-0.3%		152	0%
CMSN2302	5.3%	1600	4,100	0.006	OTM			170	
CMSN2305	12.5%	270	60,600	0.015	OTM			86	
CMSN2306	0.0%	220	10,300	0.002	OTM	33.9%	2.05	82	63%
CMSN2307	1.9%	540	134,900	0.072	OTM	44.0%	2.05	203	61%
CMSN2309	33.3%	80	997,100	0.076	OTM	39.5%	1.20	56	59%
CMSN2310	9.1%	120	89,600	0.009	OTM	36.7%	0.83	49	67%
CMSN2311	4.3%	480	61,500	0.029	OTM	50.4%	2.46	243	53%
CMSN2312	5.9%	180	66,900	0.01	OTM	61.2%	0.13	71	74%
CMSN2313	1.5%	680	23,400	0.015	OTM	41.4%	2.70	308	52%
CMSN2314	4.8%	220	5,100	0.001	OTM	32.2%	1.36	61	72%
CMSN2315	0.0%	420	27,200	0.01	OTM	40.4%	2.04	152	63%
CMSN2316	0.0%	0	-	0	OTM	36.8%		306	1%
CMSN2317	0.0%	0	-	0	OTM	41.5%		397	1%
CMWG2304	5.3%	400	69,800	0.027	ITM			27	
CMWG2305	3.3%	2180	119,200	0.258	ITM			170	
CMWG2307	7.7%	140	180,800	0.022	OTM	27.8%	2.89	56	62%
CMWG2308	5.6%	190	134,500	0.023	OTM	32.4%	1.53	49	69%
CMWG2309	15.2%	380	148,600	0.054	OTM	39.8%	3.13	152	54%
CMWG2310	10.2%	650	538,400	0.341	OTM	44.4%	2.77	243	54%
CMWG2311	-4.5%	210	118,600	0.024	OTM	48.8%	0.87	71	66%
CMWG2312	16.7%	700	3,500	0.002	OTM	45.3%	2.01	141	62%
CMWG2313	10.6%	730	2,027,300	1.432	OTM	36.0%	2.94	247	55%
CMWG2314	8.9%	610	1,339,000	0.808	OTM	45.3%	2.42	400	55%
CMWG2315	3.8%	500	24,900	0.012	OTM	47.2%	1.05	152	124%
CMWG2316	2.6%	780	25,200	0.019	OTM	31.7%	3.25	261	51%
CMWG2317	0.0%	0	-	0	OTM	25.0%		140	1%
CNVL2303	-2.2%	900	22,200	0.019	ITM			110	
CNVL2304	2.7%	750	77,300	0.052	ITM	2.0%	6.07	20	82%
CNVL2305	0.0%	0	-	0	ITM	-6.6%		203	0%
CPDR2303	7.2%	2540	944,300	2.344	ITM			110	
CPDR2304	7.5%	2710	264,800	0.694	ITM	3.2%		20	202%
CPDR2305	5.3%	2780	52,600	0.141	ITM	12.1%		203	89%
CPOW2303	50.0%	60	29,200	0.001	OTM	#N/A		19	
CPOW2304	0.0%	140	10,000	0.001	OTM	#N/A		110	
CPOW2305	0.0%	140	100	0	OTM	33.4%		82	55%
CPOW2306	0.0%	350	2,700	0	OTM	45.8%		203	55%
CPOW2307	0.0%	30	181,000	0.003	OTM	18.4%		12	69%
CPOW2308	3.3%	310	610,300	0.183	OTM	18.3%		133	62%
CPOW2309	0.0%	0	-	0	OTM	26.6%		163	1%
CPOW2310	0.0%	200	17,600	0.003	OTM	24.0%		49	53%
CPOW2311	0.0%	120	25,500	0.002	OTM	36.4%		71	50%
CPOW2312	2.0%	500	313,500	0.147	OTM	15.5%		61	69%
CPOW2313	0.0%	0	-	0	OTM	12.6%		212	0%
CPOW2314	0.0%	0	-	0	OTM	14.5%		306	0%
CPOW2315	0.0%	0	-	0	OTM	17.5%		397	0%
CSHB2301	0.0%	730	485,800	0.349	OTM	16.8%		61	90%
CSHB2302	-0.9%	1090	352,500	0.387	OTM	29.5%		152	90%
CSHB2303	0.0%	0	-	0	OTM	12.7%		211	0%

CShB2304	1.4%	740	140,400	0.104	OTM	40.3%		212	119%
CShB2305	-3.8%	760	215,300	0.159	OTM	49.4%		306	108%
CShB2306	0.0%	0	-	0	OTM	16.7%		397	0%
CSTB2305	4.5%	230	49,000	0.011	OTM			27	
CSTB2306	0.0%	1600	235,000	0.376	OTM			170	
CSTB2309	0.0%	110	1,013,500	0.106	OTM			27	
CSTB2310	-1.9%	520	5,300	0.002	OTM			86	
CSTB2312	-8.1%	570	10,000	0.005	OTM			201	
CSTB2313	-4.1%	710	5,100	0.003	OTM			292	
CSTB2314	0.0%	300	115,300	0.032	OTM	21.3%	4.91	82	56%
CSTB2315	3.4%	300	43,100	0.011	OTM	28.9%	4.00	111	57%
CSTB2316	2.2%	470	100,100	0.047	OTM	39.1%	3.04	203	57%
CSTB2317	-9.1%	100	221,400	0.017	OTM	9.0%	13.86	12	52%
CSTB2318	0.0%	590	38,400	0.022	OTM	23.6%	4.46	163	49%
CSTB2319	-2.5%	780	400	0	ITM	22.4%	2.47	133	99%
CSTB2321	0.0%	530	512,600	0.246	OTM	11.9%	5.82	56	58%
CSTB2322	0.0%	1180	23,300	0.027	OTM	24.9%	2.74	152	75%
CSTB2323	-16.9%	490	1,247,600	0.538	OTM	11.4%	6.14	49	59%
CSTB2324	4.1%	1020	3,800	0.003	OTM	26.2%	2.83	152	71%
CSTB2325	-13.3%	1170	900	0.001	OTM	30.1%	2.69	243	63%
CSTB2326	-3.8%	1250	1,700	0.002	OTM	27.7%	3.48	141	60%
CSTB2327	1.6%	630	29,700	0.018	OTM	28.7%	3.21	247	54%
CSTB2328	-3.1%	620	7,300	0.004	OTM	36.5%	2.65	400	54%
CSTB2329	2.8%	370	110,300	0.037	OTM	20.0%	4.42	61	64%
CSTB2330	1.6%	0	100	0	OTM	22.3%		152	1%
CSTB2331	0.0%	630	2,100	0.001	OTM	37.2%	2.70	212	62%
CSTB2332	6.3%	840	39,100	0.031	OTM	44.2%	0.12	306	208%
CSTB2333	0.0%	0	-	0	OTM	29.9%		397	1%
CSTB2334	4.2%	2500	156,600	0.389	ITM	24.1%	2.38	261	74%
CSTB2335	0.0%	0	-	0	OTM	11.5%		140	0%
CTCB2302	4.0%	2090	119,600	0.249	ITM			170	
CTCB2304	15.0%	230	49,900	0.01	OTM	17.9%	6.26	56	49%
CTCB2305	0.0%	0	-	0	OTM	6.5%		49	0%
CTCB2306	4.7%	890	11,700	0.01	OTM	18.3%	3.98	152	53%
CTCB2307	0.0%	1030	1,000	0.001	OTM	26.9%	3.16	243	54%
CTCB2308	0.0%	0	-	0	OTM	23.1%		103	1%
CTCB2309	0.8%	1340	1,200	0.001	OTM	29.9%	3.16	294	50%
CTCB2310	4.0%	520	5,900	0.003	OTM	30.3%	3.11	308	50%
CTCB2311	0.0%	0	-	0	OTM	6.5%		140	0%
CTPB2303	0.0%	290	32,900	0.009	ITM	#N/A		27	
CTPB2304	5.6%	760	5,400	0.004	OTM	28.6%		152	83%
CTPB2305	3.5%	890	1,800	0.001	OTM	34.3%		212	82%
CTPB2306	3.7%	2230	100	0	OTM	42.8%		306	84%
CVHM2302	-2.0%	1000	146,100	0.144	OTM			170	
CVHM2305	-11.1%	160	65,600	0.009	OTM			86	
CVHM2306	-12.5%	140	22,400	0.003	OTM	52.6%	0.26	82	74%
CVHM2307	0.0%	440	2,400	0.001	OTM	63.4%	0.72	203	73%
CVHM2309	0.0%	100	303,900	0.028	OTM	55.1%	0.04	56	84%
CVHM2310	-23.5%	130	45,300	0.005	OTM	47.3%	0.09	49	78%
CVHM2311	-4.7%	410	190,300	0.075	OTM	54.4%	2.15	243	51%
CVHM2312	-3.4%	280	487,600	0.134	OTM	41.7%	2.70	152	50%
CVHM2313	0.0%	490	925,400	0.431	OTM	35.6%	2.84	308	50%
CVHM2314	-6.3%	300	494,200	0.144	OTM	26.6%	1.66	61	78%
CVHM2315	0.0%	0	-	0	OTM	25.6%		152	1%
CVHM2316	-13.0%	670	100,100	0.067	OTM	39.7%	1.85	212	69%
CVHM2317	-3.1%	930	100	0	OTM	47.6%	1.56	306	72%

CVHM2318	-4.2%	1830	100	0	OTM	54.6%	1.40	397	74%
CVHM2319	0.0%	0	-	0	OTM	28.4%		140	1%
CVIB2302	4.9%	1280	15,600	0.02	ATM			170	
CVIB2304	1.3%	800	5,400	0.004	OTM	21.1%		247	53%
CVIB2305	1.7%	590	73,400	0.043	OTM	33.4%		400	53%
CVIB2306	2.1%	1980	36,300	0.07	ITM	9.5%		261	39%
CVIC2303	-16.7%	50	39,000	0.001	OTM			19	
CVIC2304	-20.6%	270	39,300	0.013	OTM			110	
CVIC2305	-4.3%	220	13,000	0.002	OTM	46.9%	0.26	82	79%
CVIC2306	0.0%	990	1,500	0.001	OTM	63.9%	0.44	203	102%
CVIC2308	0.0%	530	373,000	0.193	OTM	29.2%	2.92	247	52%
CVIC2309	0.0%	570	76,900	0.043	OTM	34.8%	2.60	308	52%
CVIC2310	5.0%	420	175,300	0.071	OTM	24.7%	1.65	61	84%
CVIC2311	0.0%	550	106,800	0.053	OTM	31.8%	1.24	89	88%
CVIC2312	0.0%	0	-	0	OTM	22.3%		212	1%
CVIC2313	0.0%	0	-	0	OTM	24.9%		306	1%
CVIC2314	0.4%	2670	27,500	0.073	OTM	58.7%	1.07	397	93%
CVNM2304	-1.5%	660	122,600	0.08	OTM	#N/A		86	
CVNM2305	0.0%	550	128,900	0.069	OTM	#N/A		82	
CVNM2306	-4.3%	900	11,700	0.01	OTM	#N/A		203	
CVNM2308	3.2%	970	40,800	0.039	OTM	12.7%	4.86	152	43%
CVNM2309	-21.7%	180	3,500	0	OTM	21.7%	7.55	71	37%
CVNM2310	0.0%	710	24,800	0.017	OTM	27.9%	3.30	247	47%
CVNM2311	0.0%	1090	1,000	0.001	OTM	33.5%	2.66	400	48%
CVNM2312	4.0%	260	1,600	0	OTM	21.3%	2.88	61	58%
CVNM2313	0.0%	500	15,500	0.007	OTM	30.7%	2.50	152	56%
CVNM2314	-5.2%	1100	10,100	0.011	OTM	40.5%	2.09	306	56%
CVNM2316	4.5%	230	352,700	0.079	ITM	16.0%	3.28	140	72%
CVPB2304	2.3%	1360	652,300	0.853	ITM	#N/A		27	
CVPB2305	-12.8%	410	339,900	0.134	ITM	15.3%	3.15	133	75%
CVPB2306	11.1%	200	4,258,600	0.781	OTM	8.7%	6.85	12	88%
CVPB2308	7.9%	410	1,737,000	0.677	OTM	19.1%	5.62	56	58%
CVPB2310	2.3%	1360	93,200	0.129	OTM	12.3%		49	1%
CVPB2311	-0.6%	1710	31,700	0.054	OTM	21.3%	3.40	152	63%
CVPB2312	0.0%	190	4,600	0	OTM	27.5%	2.79	243	63%
CVPB2313	4.0%	520	1,116,900	0.536	OTM	28.4%	6.51	71	50%
CVPB2314	4.0%	520	59,200	0.03	OTM	36.2%	3.21	247	55%
CVPB2316	3.0%	680	136,600	0.084	OTM	22.5%		152	1%
CVPB2317	0.0%	870	200	0	OTM	39.5%	2.27	212	71%
CVPB2318	0.0%	0	-	0	OTM	46.5%	1.99	306	71%
CVPB2319	0.0%	0	-	0	OTM	31.2%		397	1%
CVPB2320	0.0%	1250	33,700	0.042	OTM	9.5%		140	0%
CVRE2306	-9.1%	100	33,400	0.003	OTM			86	
CVRE2307	0.0%	300	151,900	0.042	OTM			82	
CVRE2308	-28.6%	50	246,700	0.014	OTM			203	
CVRE2310	0.0%	120	97,400	0.011	OTM	32.6%	3.90	56	55%
CVRE2311	2.5%	410	233,700	0.091	OTM	29.0%	3.01	49	63%
CVRE2313	50.0%	90	5,800	0	OTM	38.0%	3.34	243	52%
CVRE2314	0.0%	310	403,300	0.124	OTM	50.4%	1.32	71	63%
CVRE2315	-5.4%	350	3,000	0	OTM	42.1%	3.00	308	52%
CVRE2316	0.0%	410	41,000	0.015	OTM	33.0%	1.39	61	88%
CVRE2317	-1.8%	560	2,000	0.001	OTM	38.5%	2.69	152	62%

Nguồn: FiinPro, YSVN

Premium = (Giá thực hiện + Giá chứng quyền x Tỷ lệ chuyển đổi) - Giá hiện tại của CKCS (Chênh lệch giữa Giá hòa vốn và giá hiện tại của CKCS).  
Đòn bẩy (Effective gearing) càng cao thì độ biến động theo CKCS càng lớn.

Để hạn chế rủi ro, NĐT nên lựa chọn những Chứng quyền đang có Trạng thái tiền dương (ITM), có Tỷ lệ Premium hoặc Độ biến động ngầm định thấp. Ngoài ra, NĐT cũng nên ưu tiên giao dịch các Chứng quyền có Số phiên còn lại (thời gian tới khi đáo hạn) cao (trên 02 tuần) để hạn chế rủi ro

### BẢNG TỔNG HỢP KHUYẾN NGHỊ KỸ THUẬT CỔ PHIẾU CƠ SỞ

Mã	Giá khuyến nghị	Giá hiện tại	Xu hướng ngắn hạn	Xu hướng trung hạn	Mức mục tiêu ngắn hạn	Upside ngắn hạn so với giá hiện tại	Mức cắt lỗ ngắn hạn	Reward/Risk
CTD	55.00	65.70	TĂNG	TĂNG	62.82	-4%	59.69	(1.67)
DPM	32.85	34.00	TĂNG	GIẢM	36.48	7%	32.02	4.40
FPT	92.60	95.00	TĂNG	GIẢM	103.91	9%	90.92	6.73
HDB		18.60	GIẢM	TĂNG			18.86	-
HPG	25.25	27.60	TĂNG	GIẢM	29.15	6%	25.98	(5.34)
MBB		18.10	GIẢM	GIẢM			18.45	-
MSN		62.10	GIẢM	GIẢM			65.37	-
MWG		40.95	GIẢM	GIẢM			40.98	-
NVL	14.55	18.30	TĂNG	TĂNG	16.59	-9%	16.95	(0.85)
PNJ	76.60	80.10	TĂNG	GIẢM	86.27	8%	78.35	(5.52)
REE	57.00	58.80	TĂNG	GIẢM	65.26	11%	56.96	190.22
STB		28.10	GIẢM	GIẢM			29.02	-
TCB		30.40	GIẢM	GIẢM			31.12	-
VHM		40.45	GIẢM	GIẢM			41.46	-
VIC		42.80	GIẢM	GIẢM			43.78	-
VJC		105.80	GIẢM	TĂNG			110.79	-
VNM		68.50	GIẢM	GIẢM			70.59	-
VPB	21.35	19.40	TĂNG	GIẢM	24.95	29%	19.03	1.55
VRE		22.90	GIẢM	GIẢM			23.93	-

Nguồn: YSVN

### ĐỘ BIẾN ĐỘNG NGẦM ĐỊNH CỦA CHỨNG QUYỀN VS. ĐỘ BIẾN ĐỘNG QUÁ KHỨ CỦA CKCS

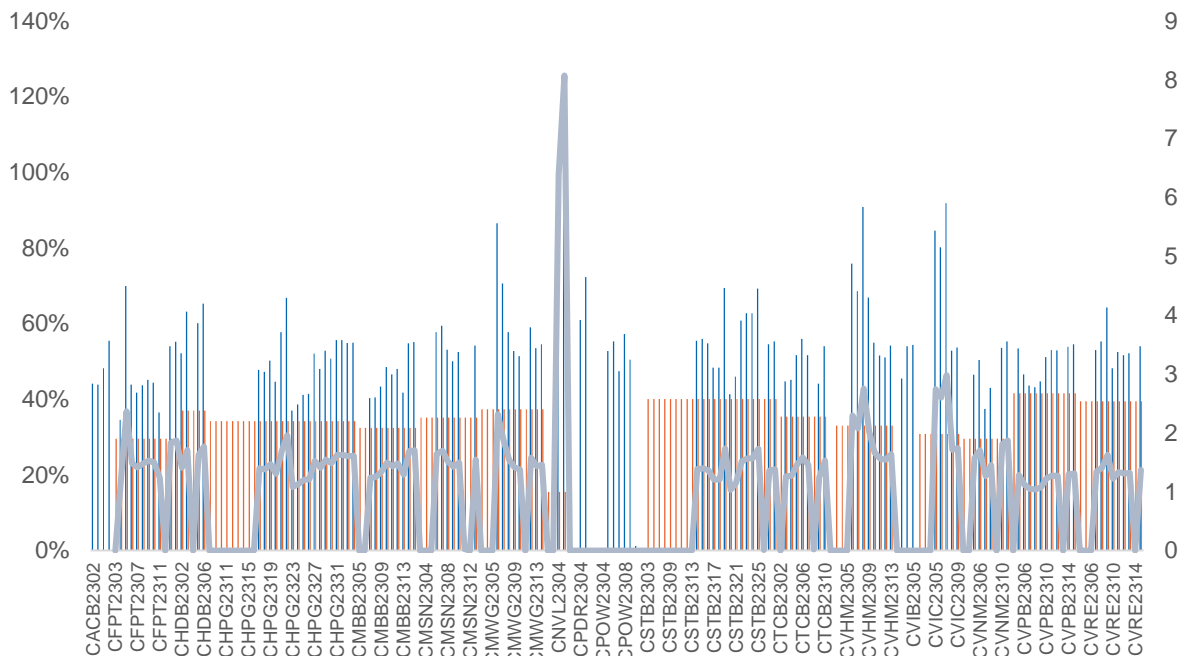

Nguồn: YSVN

(\*) Cột màu cam là Độ biến động quá khứ của cổ phiếu cơ sở; Cột màu xanh là Độ biến động ngầm định của CW; Đường trend line màu xanh là tỷ lệ Độ biến động ngầm định/Độ biến động lịch sử.

(\*) NĐT có thể sử dụng “Độ biến động ngầm định” để so sánh các chứng quyền có cùng chứng khoán cơ sở. Độ biến động ngầm định càng lớn thì kỳ vọng về mức độ biến động giá của CKCS càng cao (hay nói cách khác, Độ biến động ngầm định càng lớn thì chứng quyền càng đắt).

**THÔNG TIN CHỨNG QUYỀN**

Mã chứng quyền	TCPH	Thời hạn	Tỷ lệ chuyển đổi	Giá phát hành	Khối lượng phát hành	Giá thực hiện	Ngày giao dịch cuối cùng
CACB2302	SSI	4 tháng	4.00000 : 1	1,000	15,000,000	22,000	01/12/2023
CACB2303	SSI	6 tháng	4.00000 : 1	1,000	15,000,000	22,500	29/01/2024
CFPT2214	HCM	11 tháng	8.49830 : 1	1,900	7,000,000	64,588	30/10/2023
CFPT2303	ACBS	9 tháng	8.49830 : 1	1,510	8,000,000	73,085	07/11/2023
CFPT2304	VND	5 tháng	9.88440 : 1	2,700	10,000,000	71,168	15/12/2023
CFPT2305	VND	10 tháng	9.88440 : 1	4,000	2,000,000	67,214	15/04/2024
CFPT2306	SSI	4 tháng	7.90750 : 1	1,700	10,000,000	78,087	01/12/2023
CFPT2307	SSI	6 tháng	7.90750 : 1	1,900	10,000,000	79,075	29/01/2024
CFPT2308	HCM	6 tháng	7.90750 : 1	1,400	7,000,000	80,064	22/01/2024
CFPT2309	HCM	9 tháng	7.90750 : 1	2,000	5,000,000	80,064	03/05/2024
CFPT2310	HCM	12 tháng	7.90750 : 1	2,000	5,000,000	84,512	02/08/2024
CHDB2301	KISVN	6 tháng	3.48150 : 1	1,000	3,000,000	16,827	27/10/2023
CHDB2302	KISVN	5 tháng	3.48150 : 1	1,000	2,000,000	16,536	21/11/2023
CHDB2303	KISVN	6 tháng	3.48150 : 1	1,000	2,000,000	17,504	22/12/2023
CHDB2304	KISVN	9 tháng	3.48150 : 1	1,100	2,000,000	18,277	22/03/2024
CHDB2305	KISVN	8 tháng	3.48150 : 1	1,100	2,000,000	18,471	23/02/2024
CHDB2306	KISVN	12 tháng	3.48150 : 1	1,200	2,000,000	19,341	24/06/2024
CHPG2227	HCM	11 tháng	2.00000 : 1	2,400	15,000,000	20,500	30/10/2023
CHPG2306	ACBS	9 tháng	3.00000 : 1	1,380	24,000,000	20,000	07/11/2023
CHPG2307	KISVN	8 tháng	4.00000 : 1	1,000	8,000,000	22,666	29/12/2023
CHPG2308	KISVN	6 tháng	4.00000 : 1	1,000	8,000,000	22,111	27/10/2023
CHPG2309	ACBS	12 tháng	3.00000 : 1	1,200	18,000,000	24,000	22/05/2024
CHPG2311	KISVN	7 tháng	4.00000 : 1	1,100	8,000,000	21,234	29/11/2023
CHPG2312	KISVN	8 tháng	4.00000 : 1	1,000	8,000,000	23,777	29/12/2023
CHPG2313	KISVN	10 tháng	4.00000 : 1	1,100	8,000,000	23,333	28/02/2024
CHPG2314	PHS	9 tháng	2.00000 : 1	1,500	3,000,000	21,450	27/02/2024
CHPG2315	KISVN	12 tháng	4.00000 : 1	1,400	3,000,000	27,777	21/06/2024
CHPG2316	KISVN	16 tháng	4.00000 : 1	1,500	3,000,000	28,888	20/09/2024
CHPG2317	KISVN	8 tháng	4.00000 : 1	1,200	3,000,000	26,888	23/02/2024
CHPG2318	KISVN	9 tháng	4.00000 : 1	1,200	3,000,000	29,222	22/03/2024
CHPG2319	KISVN	12 tháng	4.00000 : 1	1,400	3,000,000	30,111	24/06/2024
CHPG2320	VND	5 tháng	2.00000 : 1	2,900	7,000,000	27,000	15/12/2023
CHPG2321	VND	10 tháng	3.00000 : 1	3,400	10,000,000	24,500	15/04/2024
CHPG2322	VND	13 tháng	2.00000 : 1	2,900	8,000,000	30,000	15/07/2024
CHPG2323	SSI	4 tháng	4.00000 : 1	1,100	30,000,000	26,000	01/12/2023
CHPG2324	SSI	5 tháng	4.00000 : 1	1,200	40,000,000	26,000	03/01/2024
CHPG2325	SSI	6 tháng	4.00000 : 1	1,100	30,000,000	27,500	29/01/2024
CHPG2326	SSI	9 tháng	4.00000 : 1	1,300	30,000,000	27,500	03/05/2024
CHPG2327	HCM	6 tháng	2.00000 : 1	2,200	10,000,000	29,000	22/01/2024
CHPG2328	HCM	9 tháng	2.00000 : 1	2,400	10,000,000	28,500	03/05/2024
CHPG2329	HCM	12 tháng	2.00000 : 1	2,800	10,000,000	29,000	02/08/2024
CHPG2330	ACBS	n.a	3.00000 : 1	-	n.a	31,000	15/03/2024
CMBB2215	HCM	11 tháng	1.69650 : 1	2,500	10,000,000	15,269	30/10/2023
CMBB2305	KISVN	8 tháng	8.48250 : 1	1,000	1,500,000	14,419	29/12/2023
CMBB2306	ACBS	12 tháng	1.69650 : 1	1,800	15,000,000	16,965	22/05/2024
CMBB2307	SSI	4 tháng	4.00000 : 1	1,000	35,000,000	18,000	01/12/2023
CMBB2308	SSI	6 tháng	4.00000 : 1	1,000	35,000,000	18,500	29/01/2024
CMBB2309	SSI	9 tháng	4.00000 : 1	1,000	35,000,000	19,000	03/05/2024
CMBB2310	HCM	6 tháng	2.00000 : 1	1,400	7,000,000	19,000	22/01/2024
CMBB2311	HCM	9 tháng	2.00000 : 1	1,700	7,000,000	19,000	03/05/2024
CMBB2312	HCM	12 tháng	2.00000 : 1	1,900	7,000,000	19,500	02/08/2024
CMBB2313	ACBS	n.a	2.00000 : 1	-	n.a	21,000	15/03/2024
CMSN2301	KISVN	6 tháng	10.00000 : 1	1,000	4,000,000	73,979	27/10/2023
CMSN2302	ACBS	12 tháng	6.00000 : 1	3,300	3,000,000	66,000	22/05/2024
CMSN2304	KISVN	7 tháng	10.00000 : 1	1,200	3,000,000	75,678	29/11/2023

CMSN2305	KISVN	10 tháng	10.00000 : 1	1,300	3,000,000	76,789	28/02/2024
CMSN2306	KISVN	8 tháng	10.00000 : 1	1,200	2,000,000	79,999	23/02/2024
CMSN2307	KISVN	12 tháng	10.00000 : 1	1,400	2,000,000	82,999	24/06/2024
CMSN2308	SSI	4 tháng	8.00000 : 1	2,000	15,000,000	80,000	01/12/2023
CMSN2309	SSI	6 tháng	8.00000 : 1	1,900	15,000,000	85,000	29/01/2024
CMSN2310	HCM	6 tháng	8.00000 : 1	1,700	7,000,000	83,000	22/01/2024
CMSN2311	HCM	12 tháng	8.00000 : 1	2,400	5,000,000	88,500	02/08/2024
CMSN2312	VCI	n.a	5.00000 : 1	-	n.a	98,100	13/02/2024
CMWG2215	HCM	11 tháng	9.90490 : 1	1,300	7,000,000	44,572	30/10/2023
CMWG2302	ACBS	9 tháng	5.94300 : 1	1,350	12,000,000	49,525	07/11/2023
CMWG2304	KISVN	8 tháng	19.80990 : 1	1,000	1,300,000	33,676	29/12/2023
CMWG2305	ACBS	12 tháng	3.96200 : 1	2,000	9,000,000	35,658	22/05/2024
CMWG2306	SSI	4 tháng	8.00000 : 1	1,000	20,000,000	50,000	01/12/2023
CMWG2307	SSI	6 tháng	8.00000 : 1	1,100	20,000,000	50,000	29/01/2024
CMWG2308	HCM	6 tháng	4.95250 : 1	1,800	10,000,000	52,001	22/01/2024
CMWG2309	HCM	9 tháng	5.00000 : 1	2,000	5,000,000	54,000	03/05/2024
CMWG2310	HCM	12 tháng	5.00000 : 1	2,400	5,000,000	54,500	02/08/2024
CMWG2311	VCI	n.a	3.00000 : 1	-	n.a	58,900	13/02/2024
CNVL2301	KISVN	6 tháng	4.00000 : 1	1,000	3,000,000	13,456	27/10/2023
CNVL2302	KISVN	5 tháng	4.00000 : 1	1,000	3,000,000	16,333	21/11/2023
CNVL2303	KISVN	9 tháng	4.00000 : 1	1,300	3,000,000	17,333	22/03/2024
CNVL2304	KISVN	6 tháng	4.00000 : 1	1,100	3,000,000	15,555	22/12/2023
CNVL2305	KISVN	12 tháng	4.00000 : 1	1,300	3,000,000	16,999	24/06/2024
CPDR2301	KISVN	6 tháng	4.00000 : 1	1,000	3,000,000	14,222	27/10/2023
CPDR2302	KISVN	5 tháng	4.00000 : 1	1,100	3,000,000	18,666	21/11/2023
CPDR2303	KISVN	9 tháng	4.00000 : 1	1,300	3,000,000	19,888	22/03/2024
CPDR2304	KISVN	6 tháng	4.00000 : 1	1,100	3,000,000	17,999	22/12/2023
CPDR2305	KISVN	12 tháng	4.00000 : 1	1,300	3,000,000	20,222	24/06/2024
CPOW2301	KISVN	6 tháng	2.00000 : 1	1,000	4,000,000	13,979	27/10/2023
CPOW2302	KISVN	5 tháng	2.00000 : 1	1,000	2,000,000	14,333	21/11/2023
CPOW2303	KISVN	6 tháng	2.00000 : 1	1,100	2,000,000	15,333	22/12/2023
CPOW2304	KISVN	9 tháng	2.00000 : 1	1,300	2,000,000	16,333	22/03/2024
CPOW2305	KISVN	8 tháng	2.00000 : 1	1,200	2,000,000	14,999	23/02/2024
CPOW2306	KISVN	12 tháng	2.00000 : 1	1,400	2,000,000	15,999	24/06/2024
CPOW2307	VND	5 tháng	2.00000 : 1	1,800	5,000,000	13,500	15/12/2023
CPOW2308	VND	10 tháng	5.00000 : 1	1,300	10,000,000	12,000	15/04/2024
CPOW2309	VND	11 tháng	2.00000 : 1	2,000	5,000,000	14,500	15/05/2024
CPOW2310	HCM	6 tháng	1.00000 : 1	2,000	5,000,000	14,000	22/01/2024
CPOW2311	VCI	n.a	1.00000 : 1	-	n.a	15,500	13/02/2024
CSTB2225	HCM	11 tháng	2.00000 : 1	2,900	10,000,000	20,500	30/10/2023
CSTB2303	ACBS	9 tháng	2.00000 : 1	4,500	10,000,000	22,000	07/11/2023
CSTB2304	KISVN	6 tháng	5.00000 : 1	1,000	8,000,000	28,666	27/10/2023
CSTB2305	KISVN	8 tháng	5.00000 : 1	1,000	8,000,000	29,111	29/12/2023
CSTB2306	ACBS	12 tháng	2.00000 : 1	2,600	13,000,000	30,000	22/05/2024
CSTB2308	KISVN	7 tháng	5.00000 : 1	1,100	8,000,000	27,799	29/11/2023
CSTB2309	KISVN	8 tháng	5.00000 : 1	1,000	8,000,000	30,555	29/12/2023
CSTB2310	KISVN	10 tháng	5.00000 : 1	1,200	8,000,000	30,333	28/02/2024
CSTB2311	PHS	6 tháng	2.00000 : 1	1,700	3,000,000	27,700	28/11/2023
CSTB2312	KISVN	12 tháng	5.00000 : 1	1,400	3,000,000	33,333	21/06/2024
CSTB2313	KISVN	16 tháng	5.00000 : 1	1,500	3,000,000	35,555	20/09/2024
CSTB2314	KISVN	8 tháng	5.00000 : 1	1,100	3,000,000	32,222	23/02/2024
CSTB2315	KISVN	9 tháng	5.00000 : 1	1,100	3,000,000	34,333	22/03/2024
CSTB2316	KISVN	12 tháng	5.00000 : 1	1,300	3,000,000	36,333	24/06/2024
CSTB2317	VND	5 tháng	3.00000 : 1	2,600	7,000,000	30,000	15/12/2023
CSTB2318	VND	11 tháng	4.00000 : 1	2,000	6,000,000	32,000	15/05/2024
CSTB2319	VND	10 tháng	9.00000 : 1	1,400	10,000,000	27,000	15/04/2024
CSTB2320	SSI	4 tháng	4.00000 : 1	1,100	35,000,000	28,500	01/12/2023
CSTB2321	SSI	6 tháng	4.00000 : 1	1,200	35,000,000	29,000	29/01/2024
CSTB2322	SSI	9 tháng	4.00000 : 1	1,400	35,000,000	30,000	03/05/2024
CSTB2323	HCM	6 tháng	4.00000 : 1	1,200	15,000,000	29,000	22/01/2024



CSTB2324	HCM	9 tháng	4.00000 : 1	1,200	10,000,000	31,000	03/05/2024
CSTB2325	HCM	12 tháng	4.00000 : 1	1,400	10,000,000	31,500	02/08/2024
CTCB2216	HCM	11 tháng	4.00000 : 1	1,800	10,000,000	27,500	30/10/2023
CTCB2302	ACBS	12 tháng	3.00000 : 1	3,100	9,900,000	27,000	22/05/2024
CTCB2303	SSI	4 tháng	4.00000 : 1	1,200	20,000,000	33,500	01/12/2023
CTCB2304	SSI	6 tháng	4.00000 : 1	1,300	20,000,000	34,500	29/01/2024
CTCB2305	HCM	6 tháng	4.00000 : 1	1,400	7,000,000	32,000	22/01/2024
CTCB2306	HCM	9 tháng	4.00000 : 1	1,900	7,000,000	32,000	03/05/2024
CTCB2307	HCM	12 tháng	4.00000 : 1	2,000	7,000,000	34,000	02/08/2024
CTCB2308	ACBS	n.a	3.00000 : 1	-	n.a	37,000	15/03/2024
CTPB2303	KISVN	8 tháng	7.18750 : 1	1,000	2,000,000	15,812	29/12/2023
CVHM2220	HCM	11 tháng	5.00000 : 1	3,000	7,000,000	58,000	30/10/2023
CVHM2301	KISVN	6 tháng	8.00000 : 1	1,000	4,000,000	56,879	27/10/2023
CVHM2302	ACBS	12 tháng	4.00000 : 1	3,800	8,000,000	50,000	22/05/2024
CVHM2304	KISVN	9 tháng	8.00000 : 1	1,100	4,000,000	53,555	29/11/2023
CVHM2305	KISVN	11 tháng	8.00000 : 1	1,200	4,000,000	57,777	28/02/2024
CVHM2306	KISVN	6 tháng	8.00000 : 1	1,100	2,000,000	60,666	23/02/2024
CVHM2307	KISVN	12 tháng	8.00000 : 1	1,300	2,000,000	62,666	24/06/2024
CVHM2308	SSI	12 tháng	8.00000 : 1	1,100	15,000,000	61,000	01/12/2023
CVHM2309	SSI	9 tháng	8.00000 : 1	1,300	15,000,000	62,000	29/01/2024
CVHM2310	HCM	11 tháng	5.00000 : 1	2,000	7,000,000	59,000	22/01/2024
CVHM2311	HCM	6 tháng	5.00000 : 1	2,800	7,000,000	60,500	02/08/2024
CVHM2312	HCM	12 tháng	5.00000 : 1	2,800	7,000,000	56,000	03/05/2024
CVIB2302	ACBS	9 tháng	1.66520 : 1	2,000	9,000,000	19,150	22/05/2024
CVIB2303	SSI	11 tháng	4.00000 : 1	1,000	20,000,000	20,500	01/12/2023
CVIC2301	KISVN	6 tháng	8.00000 : 1	1,000	4,000,000	53,979	27/10/2023
CVIC2302	KISVN	12 tháng	8.00000 : 1	1,000	3,000,000	55,666	21/11/2023
CVIC2303	KISVN	12 tháng	8.00000 : 1	1,100	3,000,000	57,777	22/12/2023
CVIC2304	KISVN	9 tháng	8.00000 : 1	1,200	3,000,000	59,888	22/03/2024
CVIC2305	KISVN	11 tháng	8.00000 : 1	1,100	2,000,000	61,111	23/02/2024
CVIC2306	KISVN	6 tháng	8.00000 : 1	1,300	2,000,000	62,222	24/06/2024
CVIC2307	SSI	12 tháng	8.00000 : 1	1,000	15,000,000	58,500	01/12/2023
CVNM2301	KISVN	9 tháng	9.68460 : 1	1,000	3,000,000	66,715	27/10/2023
CVNM2303	KISVN	6 tháng	9.68460 : 1	1,000	3,000,000	67,791	29/11/2023
CVNM2304	KISVN	12 tháng	9.68460 : 1	1,200	3,000,000	68,760	28/02/2024
CVNM2305	KISVN	12 tháng	9.68460 : 1	1,100	2,000,000	71,020	23/02/2024
CVNM2306	KISVN	9 tháng	9.68460 : 1	1,300	2,000,000	73,172	24/06/2024
CVNM2307	SSI	11 tháng	8.00000 : 1	1,100	12,000,000	75,000	01/12/2023
CVNM2308	HCM	6 tháng	8.00000 : 1	1,800	5,000,000	69,000	03/05/2024
CVNM2309	VCI	n.a	5.00000 : 1	-	n.a	82,000	13/02/2024
CVPB2304	KISVN	6 tháng	16.00000 : 1	1,000	2,400,000	16,999	29/12/2023
CVPB2305	VND	12 tháng	3.00000 : 1	2,900	10,000,000	18,000	15/04/2024
CVPB2306	VND	12 tháng	2.00000 : 1	2,800	5,000,000	20,000	15/12/2023
CVPB2307	SSI	9 tháng	4.00000 : 1	1,000	35,000,000	21,500	01/12/2023
CVPB2308	SSI	11 tháng	4.00000 : 1	1,000	35,000,000	22,000	29/01/2024
CVPB2309	SSI	6 tháng	4.00000 : 1	1,100	35,000,000	22,500	03/05/2024
CVPB2310	HCM	12 tháng	2.00000 : 1	1,800	10,000,000	21,500	22/01/2024
CVPB2311	HCM	12 tháng	2.00000 : 1	2,500	7,000,000	20,500	03/05/2024
CVPB2312	HCM	9 tháng	2.00000 : 1	2,700	7,000,000	21,000	02/08/2024
CVPB2313	VCI	n.a	2.00000 : 1	-	n.a	24,200	13/02/2024
CVRE2221	HCM	12 tháng	4.00000 : 1	2,100	7,000,000	32,500	30/10/2023

Nguồn: FiinPro, YSVN

## THÔNG TIN LIÊN HỆ

### Phòng phân tích khối khách hàng cá nhân

+84 28 3622 6868 ext 3826

research.re@yuanta.com.vn

## Appendix A: Important Disclosures

### Analyst Certification

Each research analyst primarily responsible for the content of this research report, in whole or in part, certifies that with respect to each security or issuer that the analyst covered in this report: (1) all of the views expressed accurately reflect his or her personal views about those securities or issuers; and (2) no part of his or her compensation was, is, or will be, directly or indirectly, related to the specific recommendations or views expressed by that research analyst in the research report.

### Ratings Definitions

**BUY:** We have a positive outlook on the stock based on our expected absolute or relative return over the investment period. Our thesis is based on our analysis of the company's outlook, financial performance, catalysts, valuation and risk profile. We recommend investors add to their position.

**HOLD-Outperform:** In our view, the stock's fundamentals are relatively more attractive than peers at the current price. Our thesis is based on our analysis of the company's outlook, financial performance, catalysts, valuation and risk profile.

**HOLD-Underperform:** In our view, the stock's fundamentals are relatively less attractive than peers at the current price. Our thesis is based on our analysis of the company's outlook, financial performance, catalysts, valuation and risk profile.

**SELL:** We have a negative outlook on the stock based on our expected absolute or relative return over the investment period. Our thesis is based on our analysis of the company's outlook, financial performance, catalysts, valuation and risk profile. We recommend investors reduce their position.

**Under Review:** We actively follow the company, although our estimates, rating and target price are under review.

**Restricted:** The rating and target price have been suspended temporarily to comply with applicable regulations and/or Yuanta policies.

Note: Yuanta research coverage with a Target Price is based on an investment period of 12 months. Greater China Discovery Series coverage does not have a formal 12 months Target Price and the recommendation is based on an investment period specified by the analyst in the report.

### Global Disclaimer

© 2018 Yuanta. All rights reserved. The information in this report has been compiled from sources we believe to be reliable, but we do not hold ourselves responsible for its completeness or accuracy. It is not an offer to sell or solicitation of an offer to buy any securities. All opinions and estimates included in this report constitute our judgment as of this date and are subject to change without notice.

This report provides general information only. Neither the information nor any opinion expressed herein constitutes an offer or invitation to make an offer to buy or sell securities or other investments. This material is prepared for general circulation to clients and is not intended to provide tailored investment advice and does not take into account the individual financial situation and objectives of any specific person who may receive this report. Investors should seek financial advice regarding the appropriateness of investing in any securities, investments or investment strategies discussed or recommended in this report. The information contained in this report has been compiled from sources believed to be reliable but no representation or warranty, express or implied, is made as to its accuracy, completeness or correctness. This report is not (and should not be construed as) a solicitation to act as securities broker or dealer in any jurisdiction by any person or company that is not legally permitted to carry on such business in that jurisdiction.

Yuanta research is distributed in the United States only to Major U.S. Institutional Investors (as defined in Rule 15a-6 under the Securities Exchange Act of 1934, as amended and SEC staff interpretations thereof). All transactions by a US person in the securities mentioned in this report must be effected through a registered broker-dealer under Section 15 of the Securities Exchange Act of 1934, as amended. Yuanta research is distributed in Taiwan by Yuanta Securities Investment Consulting. Yuanta research is distributed in Hong Kong by Yuanta Securities (Hong Kong) Co. Limited, which is licensed in Hong Kong by the Securities and Futures Commission for regulated activities, including Type 4 regulated activity (advising on securities). In Hong Kong, this research report may not be redistributed, retransmitted or disclosed, in whole or in part or any form or manner, without the express written.