

Thị trường chứng quyền có biến động lớn về thanh khoản khi giá trị giao dịch tăng rất mạnh so với phiên trước nhờ biến động rất mạnh của các cổ phiếu cơ sở trong phiên. Các chứng quyền của VPB, STB và HPG là những mã được giao dịch tích cực nhất. Chúng tôi khuyến nghị NĐT tiếp tục thận trọng với xu hướng ngắn hạn của thị trường cơ sở.

**Giá trị giao dịch và Khối lượng giao dịch**

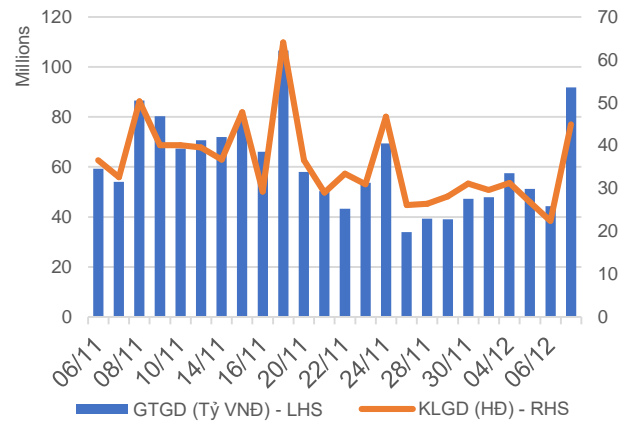

**Phân bổ GTGD theo mã chứng quyền**

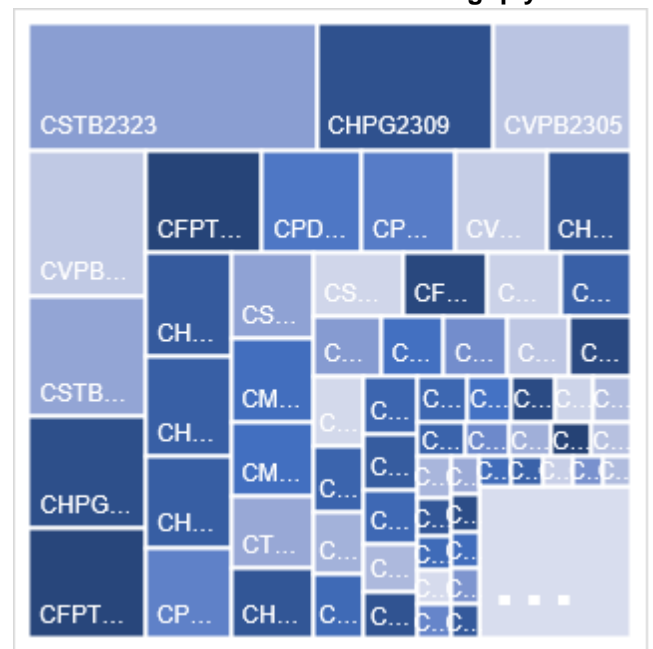

**Phân bổ GTGD theo mã chứng khoán cơ sở**

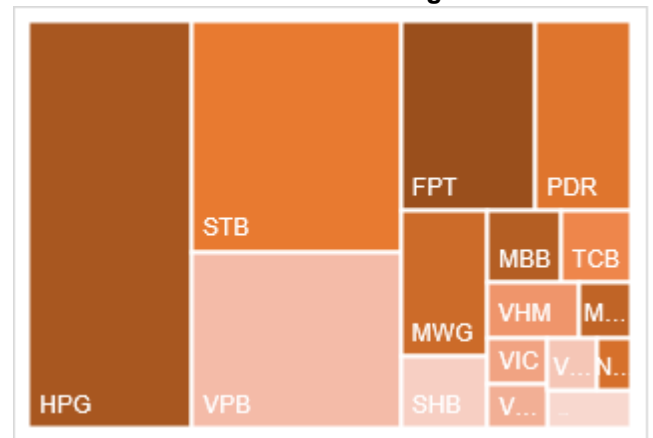

Nguồn: YSVN

**KẾT QUẢ GIAO DỊCH TRONG PHIÊN VÀ CÁC CHỈ SỐ LIÊN QUAN**

Mã	Thay đổi(+/-%)	Đóng cửa	KLGD (Hợp đồng)	GTGD (tỷ VNĐ)	Trạng thái tiền	Premium	Đòn bẩy	Số phiên còn lại	Độ biến động ngầm định
CACB2303	5.6%	380	219,500	0.078	OTM	8.4%		55	48%
CACB2304	0.8%	1270	19,000	0.024	OTM	21.0%		293	48%
CACB2305	3.3%	630	26,700	0.016	OTM	25.4%		307	51%
CFPT2304	-2.1%	2330	86,300	0.196	ITM	-0.6%	4.12	11	0%
CFPT2305	-0.3%	2990	21,300	0.063	ITM	2.1%	3.16	132	44%
CFPT2307	0.0%	2170	793,200	1.67	ITM	1.5%	5.29	55	43%
CFPT2308	-4.4%	1960	923,400	1.798	ITM	0.8%	5.86	48	32%
CFPT2309	-1.2%	2510	21,900	0.051	ITM	5.4%	4.13	151	44%
CFPT2310	2.7%	2650	5,300	0.013	ITM	11.3%	3.48	242	48%
CFPT2311	-4.8%	990	809,500	0.757	ITM	4.2%	6.96	102	29%
CFPT2312	-17.4%	1900	16,400	0.031	ITM	6.5%	6.66	70	45%
CFPT2313	-4.9%	1360	383,900	0.521	OTM	19.8%	3.59	246	47%
CFPT2314	-2.6%	1890	145,900	0.273	OTM	25.4%	2.82	399	48%
CFPT2315	0.0%	0	-	0	ITM	-15.6%		139	0%
CHDB2303	2.2%	470	345,400	0.15	ITM			18	
CHDB2304	-1.2%	800	28,500	0.022	ITM			109	
CHDB2305	0.0%	650	21,000	0.013	OTM	12.4%	4.53	81	64%
CHDB2306	0.0%	0	-	0	OTM	4.8%		202	0%
CHPG2307	1.6%	1280	1,505,200	1.832	ITM			26	
CHPG2309	2.5%	1670	1,892,600	3.129	ITM			169	
CHPG2312	1.0%	1040	322,600	0.332	ITM			26	
CHPG2313	0.7%	1350	950,400	1.224	ITM			85	
CHPG2314	1.2%	3340	241,700	0.805	ITM			84	
CHPG2315	3.2%	1600	1,100	0.001	OTM			200	
CHPG2316	3.2%	1280	54,200	0.069	OTM			291	
CHPG2317	4.1%	770	119,500	0.084	ITM	10.0%	5.23	81	55%
CHPG2318	3.2%	640	292,500	0.181	OTM	16.6%	4.44	110	55%
CHPG2319	3.4%	900	39,300	0.034	OTM	23.7%	3.30	202	55%
CHPG2320	-12.1%	510	290,800	0.132	ITM	2.8%	15.78	11	55%
CHPG2321	2.2%	1840	676,500	1.224	ITM	10.2%	3.76	132	61%
CHPG2322	2.6%	1960	210,900	0.412	OTM	24.5%	3.16	223	55%
CHPG2324	0.0%	530	2,102,800	1.078	ITM	3.2%	9.29	29	47%
CHPG2325	0.0%	460	2,664,700	1.194	OTM	7.7%	7.70	55	45%
CHPG2326	3.9%	800	813,500	0.633	OTM	12.7%	4.80	151	44%
CHPG2327	2.7%	750	160,200	0.128	OTM	11.9%	6.26	48	55%
CHPG2328	0.0%	0	-	0	OTM	4.6%		151	0%
CHPG2329	4.1%	2260	14,600	0.031	OTM	23.0%	3.09	242	56%
CHPG2330	-5.3%	360	690,200	0.239	OTM	17.7%	7.27	102	40%
CHPG2331	4.7%	890	527,600	0.466	OTM	22.3%	2.96	307	53%
CHPG2332	0.0%	900	10,500	0.009	OTM	24.4%	2.86	340	52%
CHPG2333	4.6%	910	481,900	0.431	OTM	26.5%	2.76	368	52%
CHPG2334	1.5%	690	474,800	0.32	OTM	28.5%	2.68	399	52%
CHPG2335	-1.3%	760	18,000	0.013	ITM	10.6%	5.06	60	68%
CHPG2336	0.0%	0	-	0	OTM	3.2%		151	0%
CHPG2337	0.0%	0	-	0	OTM	8.9%		211	0%
CHPG2338	4.8%	1530	35,400	0.051	OTM	32.5%	2.19	305	69%
CHPG2339	2.5%	4460	2,100	0.009	OTM	43.6%	1.57	396	86%
CHPG2340	1.8%	2300	2,000	0.004	ITM	17.1%	2.87	139	87%
CMBB2305	0.0%	470	121,000	0.053	ITM			26	
CMBB2306	3.3%	1550	264,000	0.407	ITM			169	
CMBB2308	3.8%	270	1,607,800	0.445	OTM	8.5%	7.83	55	45%

CMBB2309	2.2%	460	117,500	0.053	OTM	15.5%	4.72	151	46%
CMBB2310	4.4%	470	263,500	0.118	OTM	10.5%	7.10	48	50%
CMBB2311	5.3%	1000	8,500	0.008	OTM	16.3%	4.34	151	49%
CMBB2312	1.6%	1260	7,200	0.009	OTM	22.0%	3.47	242	49%
CMBB2313	6.1%	350	5,600	0.001	OTM	20.2%	5.99	102	43%
CMBB2314	3.4%	610	9,300	0.005	OTM	24.3%	3.32	246	50%
CMBB2315	1.2%	850	15,900	0.013	OTM	29.6%	2.71	399	50%
CMBB2316	0.0%	790	2,000	0.001	ITM	43.5%	1.34	151	180%
CMSN2302	6.3%	1700	97,300	0.162	OTM			169	
CMSN2305	3.7%	280	180,100	0.053	OTM			85	
CMSN2306	9.1%	240	110,100	0.025	OTM	34.2%	1.76	81	66%
CMSN2307	5.6%	570	17,000	0.009	OTM	44.5%	1.91	202	64%
CMSN2309	-12.5%	70	384,100	0.029	OTM	39.3%	1.14	55	59%
CMSN2310	0.0%	120	22,900	0.002	OTM	36.7%	0.68	48	69%
CMSN2311	2.1%	490	257,400	0.132	OTM	50.5%	2.37	242	53%
CMSN2312	-5.6%	170	15,000	0.002	OTM	61.2%	0.11	70	75%
CMSN2313	4.4%	710	192,500	0.144	OTM	41.9%	2.57	307	54%
CMSN2314	9.1%	240	17,500	0.004	OTM	32.6%	1.12	60	76%
CMSN2315	9.5%	460	121,000	0.054	OTM	41.0%	1.82	151	66%
CMSN2316	0.0%	0	-	0	OTM	36.8%		305	1%
CMSN2317	0.0%	0	-	0	OTM	41.5%		396	1%
CMWG2304	-2.5%	390	137,200	0.055	ITM			26	
CMWG2305	-0.5%	2170	455,000	0.958	ITM			169	
CMWG2307	-21.4%	110	428,600	0.046	OTM	27.2%	3.37	55	59%
CMWG2308	0.0%	190	17,800	0.003	OTM	32.4%	1.32	48	72%
CMWG2309	-13.2%	330	106,400	0.033	OTM	39.1%	3.52	151	52%
CMWG2310	-4.6%	620	172,400	0.104	OTM	44.0%	2.87	242	53%
CMWG2311	0.0%	210	145,200	0.028	OTM	48.8%	0.75	70	67%
CMWG2312	-15.7%	590	48,200	0.03	OTM	44.4%	2.32	140	59%
CMWG2313	-6.8%	680	1,244,100	0.839	OTM	35.2%	3.13	246	53%
CMWG2314	-4.9%	580	916,000	0.53	OTM	44.5%	2.53	399	53%
CMWG2315	-1.8%	540	81,200	0.042	OTM	49.2%	0.96	151	134%
CMWG2316	-2.6%	760	36,200	0.027	OTM	31.4%	3.32	260	51%
CMWG2317	1.4%	750	100	0	OTM	36.3%	1.94	139	77%
CNVL2303	-3.3%	870	61,100	0.054	ITM			109	
CNVL2304	-20.0%	600	482,800	0.281	ITM	-1.3%	7.58	19	0%
CNVL2305	-6.3%	1340	44,000	0.057	ITM	22.9%	2.76	202	89%
CPDR2303	-1.6%	2500	584,900	1.427	ITM			109	
CPDR2304	-4.4%	2590	512,900	1.342	ITM	1.5%		19	171%
CPDR2305	-3.2%	2690	401,800	1.071	ITM	10.8%		202	83%
CPOW2303	-33.3%	40	32,800	0	OTM			18	
CPOW2304	7.1%	150	100	0	OTM			109	
CPOW2305	-7.1%	130	133,500	0.018	OTM	33.3%		81	55%
CPOW2306	0.0%	350	200	0	OTM	45.8%		202	55%
CPOW2307	-66.7%	10	655,600	0.01	OTM	18.1%		11	64%
CPOW2308	0.0%	310	516,900	0.154	OTM	18.3%		132	62%
CPOW2309	2.9%	360	1,300	0	OTM	32.9%		162	52%
CPOW2310	0.0%	200	12,000	0.002	OTM	24.0%		48	54%
CPOW2311	0.0%	120	100	0	OTM	36.4%		70	51%
CPOW2312	-6.0%	470	4,200	0.001	OTM	15.0%		60	68%
CPOW2313	0.0%	0	-	0	OTM	12.6%		211	0%
CPOW2314	0.0%	0	-	0	OTM	14.5%		305	0%
CPOW2315	0.0%	0	-	0	OTM	17.5%		396	0%
CSHB2301	0.0%	730	1,131,500	0.801	OTM	16.8%		60	93%
CSHB2302	0.0%	0	-	0	OTM	9.6%		151	0%
CSHB2303	0.0%	0	-	0	OTM	12.7%		210	0%

CShB2304	0.0%	0	-	0	OTM	6.5%		211	0%
CShB2305	1.3%	770	664,100	0.491	OTM	49.8%		305	110%
CShB2306	0.5%	1950	200	0	OTM	52.3%		396	98%
CSTB2305	13.0%	260	757,000	0.209	OTM			26	
CSTB2306	3.1%	1650	321,400	0.527	OTM			169	
CSTB2309	18.2%	130	820,400	0.097	OTM			26	
CSTB2310	-1.9%	510	11,300	0.005	OTM			85	
CSTB2312	19.3%	680	14,200	0.009	OTM			200	
CSTB2313	8.5%	770	100	0	OTM			291	
CSTB2314	13.3%	340	240,100	0.082	OTM	22.0%	4.24	81	61%
CSTB2315	3.3%	310	381,500	0.119	OTM	29.1%	3.79	110	58%
CSTB2316	12.8%	530	100	0	OTM	40.2%	2.67	202	61%
CSTB2317	20.0%	120	1,164,900	0.144	OTM	9.2%	8.37	11	66%
CSTB2318	8.5%	640	67,600	0.044	OTM	24.3%	4.09	162	53%
CSTB2319	-1.3%	770	1,900	0.001	ITM	22.1%	2.50	132	98%
CSTB2321	-11.3%	470	1,369,300	0.567	OTM	11.1%	6.50	55	55%
CSTB2322	-8.5%	1080	88,700	0.103	OTM	23.5%	2.98	151	71%
CSTB2323	6.1%	520	9,871,700	5.103	OTM	11.8%	5.72	48	64%
CSTB2324	-11.8%	900	10,500	0.009	OTM	24.5%	3.19	151	65%
CSTB2325	-4.3%	1120	7,400	0.008	OTM	29.4%	2.80	242	62%
CSTB2326	0.0%	0	-	0	OTM	18.7%		140	1%
CSTB2327	-1.6%	620	1,542,700	1.001	OTM	28.5%	3.25	246	54%
CSTB2328	3.2%	640	3,038,900	2.002	OTM	37.1%	2.56	399	55%
CSTB2329	8.1%	400	403,800	0.16	OTM	20.5%	3.96	60	68%
CSTB2330	12.7%	710	100	0	OTM	32.5%	2.73	151	67%
CSTB2331	7.9%	680	21,100	0.014	OTM	38.1%	2.48	211	65%
CSTB2332	0.0%	840	200	0	OTM	44.2%	0.09	305	218%
CSTB2333	0.0%	0	-	0	OTM	29.9%		396	1%
CSTB2334	5.2%	2630	464,800	1.207	ITM	25.5%	2.26	260	79%
CSTB2335	0.0%	0	-	0	OTM	11.5%		139	0%
CTCB2302	3.3%	2170	380,200	0.829	ITM			169	
CTCB2304	8.7%	250	531,500	0.118	OTM	18.1%	5.51	55	53%
CTCB2305	9.8%	450	8,500	0.003	OTM	12.5%	5.83	48	59%
CTCB2306	7.9%	960	25,800	0.024	OTM	19.3%	3.67	151	58%
CTCB2307	6.8%	1100	12,100	0.012	OTM	27.8%	2.94	242	57%
CTCB2308	4.5%	460	65,000	0.029	OTM	27.7%	3.65	102	55%
CTCB2309	1.5%	1360	1,400	0.001	OTM	30.0%	3.10	293	51%
CTCB2310	5.8%	550	120,100	0.064	OTM	31.1%	2.93	307	52%
CTCB2311	0.0%	0	-	0	OTM	6.5%		139	0%
CTPB2303	0.0%	290	18,700	0.005	ITM			26	
CTPB2304	-2.6%	740	102,000	0.075	OTM	28.1%		151	82%
CTPB2305	0.0%	890	7,200	0.005	OTM	34.3%		211	82%
CTPB2306	0.0%	0	-	0	OTM	16.6%		305	0%
CVHM2302	0.0%	1000	157,900	0.153	OTM			169	
CVHM2305	6.3%	170	31,100	0.004	OTM			85	
CVHM2306	14.3%	160	24,300	0.003	OTM	53.0%	0.20	81	79%
CVHM2307	-13.6%	400	3,700	0.001	OTM	62.6%	0.77	202	71%
CVHM2309	0.0%	100	273,600	0.023	OTM	55.1%	0.03	55	87%
CVHM2310	0.0%	130	342,000	0.04	OTM	47.3%	0.06	48	81%
CVHM2311	-7.3%	380	534,500	0.207	OTM	54.1%	2.27	242	50%
CVHM2312	0.0%	280	399,800	0.108	OTM	41.7%	2.61	151	51%
CVHM2313	-4.1%	470	964,200	0.446	OTM	35.1%	2.94	307	49%
CVHM2314	-6.7%	280	282,300	0.078	OTM	26.2%	1.66	60	77%
CVHM2315	0.0%	0	-	0	OTM	25.6%		151	1%
CVHM2316	0.0%	0	-	0	OTM	26.5%		211	1%
CVHM2317	0.0%	930	100	0	OTM	47.6%	1.55	305	73%

CVHM2318	-3.3%	1770	56,600	0.1	OTM	53.8%	1.44	396	73%
CVHM2319	0.0%	0	-	0	OTM	28.4%		139	1%
CVIB2302	1.6%	1300	6,600	0.008	ATM			169	
CVIB2304	-2.5%	780	9,300	0.007	OTM	20.7%		246	52%
CVIB2305	-1.7%	580	108,300	0.064	OTM	33.1%		399	52%
CVIB2306	3.5%	2050	21,000	0.041	ITM	10.2%		260	42%
CVIC2303	0.0%	50	15,500	0	OTM			18	
CVIC2304	11.1%	300	55,300	0.014	OTM			109	
CVIC2305	-9.1%	200	17,600	0.003	OTM	46.5%	0.25	81	77%
CVIC2306	0.0%	990	16,000	0.015	OTM	63.9%	0.43	202	103%
CVIC2308	-3.8%	510	392,800	0.195	OTM	28.7%	3.02	246	51%
CVIC2309	-3.5%	550	667,400	0.362	OTM	34.3%	2.68	307	51%
CVIC2310	0.0%	420	110,300	0.043	OTM	24.7%	1.56	60	86%
CVIC2311	-9.1%	500	214,500	0.105	OTM	30.8%	1.31	88	84%
CVIC2312	0.0%	0	-	0	OTM	22.3%		211	1%
CVIC2313	0.0%	0	-	0	OTM	24.9%		305	1%
CVIC2314	0.0%	0	-	0	OTM	27.5%		396	0%
CVNM2304	3.0%	680	181,300	0.119	OTM			85	
CVNM2305	0.0%	550	27,600	0.013	OTM			81	
CVNM2306	2.2%	920	41,000	0.037	OTM			202	
CVNM2308	-3.1%	940	105,400	0.098	OTM	12.4%	5.00	151	42%
CVNM2309	5.6%	190	8,000	0.001	OTM	21.8%	6.73	70	39%
CVNM2310	-1.4%	700	342,600	0.241	OTM	27.8%	3.33	246	47%
CVNM2311	-0.9%	1080	49,900	0.053	OTM	33.3%	2.67	399	48%
CVNM2312	-3.8%	250	55,700	0.013	OTM	21.1%	2.80	60	58%
CVNM2313	-4.0%	480	45,000	0.021	OTM	30.4%	2.56	151	55%
CVNM2314	0.0%	1100	10,000	0.011	OTM	40.5%	2.07	305	56%
CVNM2316	0.0%	230	879,800	0.195	ITM	15.3%	3.40	139	70%
CVPB2304	1.5%	1380	1,841,800	2.457	ITM			26	
CVPB2305	14.6%	470	285,600	0.113	ITM	15.6%	3.11	132	77%
CVPB2306	0.0%	200	2,721,600	0.527	OTM	9.3%	5.21	11	114%
CVPB2308	4.9%	430	6,447,900	2.401	OTM	19.1%	5.43	55	59%
CVPB2310	5.1%	1430	955,600	1.309	OTM	17.5%	4.83	48	67%
CVPB2311	-0.6%	1700	74,900	0.128	OTM	22.0%	3.22	151	67%
CVPB2312	52.6%	290	3,100	0	OTM	27.4%	2.80	242	63%
CVPB2313	1.9%	530	1,320,000	0.664	OTM	29.4%	4.05	70	60%
CVPB2314	1.9%	530	31,400	0.015	OTM	36.4%	3.13	246	56%
CVPB2316	1.5%	690	300	0	OTM	37.4%	1.93	151	86%
CVPB2317	0.0%	0	-	0	OTM	39.7%	2.22	211	72%
CVPB2318	0.0%	0	-	0	OTM	28.3%		305	1%
CVPB2319	0.0%	1090	100	0	OTM	31.2%		396	1%
CVPB2320	0.8%	1260	47,500	0.059	OTM	25.8%	2.69	139	79%
CVRE2306	-10.0%	90	459,400	0.034	OTM			85	
CVRE2307	3.3%	310	208,600	0.061	OTM			81	
CVRE2308	20.0%	60	1,869,800	0.112	OTM			202	
CVRE2310	0.0%	120	23,700	0.002	OTM	32.9%	2.91	55	60%
CVRE2311	-4.9%	390	642,500	0.252	OTM	29.0%	2.69	48	65%

Nguồn: FiinPro, YSVN

Premium = (Giá thực hiện + Giá chứng quyền x Tỷ lệ chuyển đổi) - Giá hiện tại của CKCS (Chênh lệch giữa Giá hòa vốn và giá hiện tại của CKCS).  
 Đòn bẩy (Effective gearing) càng cao thì độ biến động theo CKCS càng lớn.  
 Để hạn chế rủi ro, NĐT nên lựa chọn những Chứng quyền đang có Trạng thái tiền dương (ITM), có Tỷ lệ Premium hoặc Độ biến động ngầm định thấp.  
 Ngoài ra, NĐT cũng nên ưu tiên giao dịch các Chứng quyền có Số phiên còn lại (thời gian tới khi đáo hạn) cao (trên 02 tuần) để hạn chế rủi ro

## BẢNG TỔNG HỢP KHUYẾN NGHỊ KỸ THUẬT CỔ PHIẾU CƠ SỞ

Mã	Giá khuyến nghị	Giá hiện tại	Xu hướng ngắn hạn	Xu hướng trung hạn	Mức mục tiêu ngắn hạn	Upside ngắn hạn so với giá hiện tại	Mức cắt lỗ ngắn hạn	Reward/Risk
CTD	55.00	65.70	TĂNG	TĂNG	62.82	-4%	59.85	(1.61)
DPM	32.85	33.60	TĂNG	GIẢM	36.48	9%	32.02	4.40
FPT	92.60	94.30	TĂNG	GIẢM	103.91	10%	90.92	6.73
HDB		18.70	GIẢM	TĂNG			18.86	-
HPG	25.25	27.60	TĂNG	GIẢM	29.15	6%	25.98	(5.34)
MBB		18.25	GIẢM	GIẢM			18.45	-
MSN		63.50	GIẢM	GIẢM			65.37	-
MWG		40.85	GIẢM	GIẢM			40.98	-
NVL	14.55	17.50	TĂNG	TĂNG	16.59	-5%	16.95	(0.85)
PNJ	76.60	78.50	TĂNG	GIẢM	86.27	10%	78.35	(5.52)
REE	57.00	58.00	TĂNG	GIẢM	65.26	13%	56.96	190.22
STB		28.55	GIẢM	GIẢM			29.02	-
TCB		30.85	GIẢM	GIẢM			31.12	-
VHM		39.70	GIẢM	GIẢM			41.46	-
VIC		42.80	GIẢM	GIẢM			43.78	-
VJC		105.70	GIẢM	TĂNG			110.79	-
VNM		68.40	GIẢM	GIẢM			70.48	-
VPB	21.35	19.65	TĂNG	GIẢM	24.95	27%	19.03	1.55
VRE		22.80	GIẢM	GIẢM			23.93	-

Nguồn: YSVN

### ĐỘ BIẾN ĐỘNG NGẪM ĐỊNH CỦA CHỨNG QUYỀN VS. ĐỘ BIẾN ĐỘNG QUÁ KHỨ CỦA CKCS

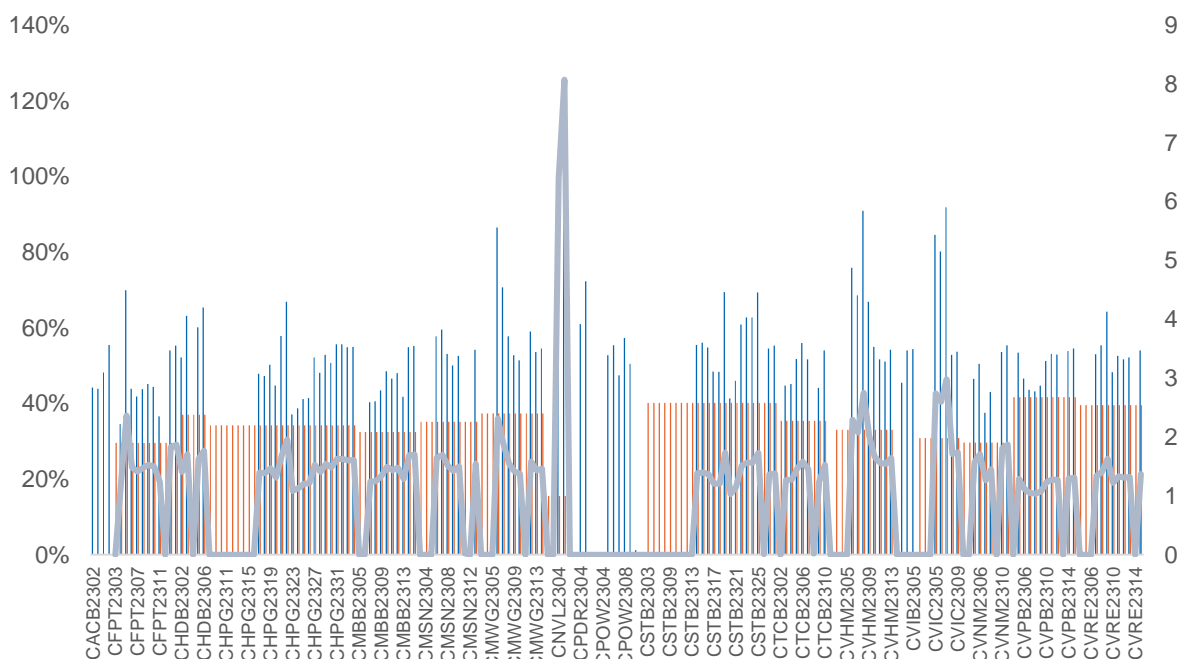

Nguồn: YSVN

(\*) Cột màu cam là Độ biến động quá khứ của cổ phiếu cơ sở; Cột màu xanh là Độ biến động ngầm định của CW; Đường trend line màu xanh là tỷ lệ Độ biến động ngầm định/Độ biến động lịch sử.

(\*) NĐT có thể sử dụng “Độ biến động ngầm định” để so sánh các chứng quyền có cùng chứng khoán cơ sở. Độ biến động ngầm định càng lớn thì kỳ vọng về mức độ biến động giá của CKCS càng cao (hay nói cách khác, Độ biến động ngầm định càng lớn thì chứng quyền càng đắt).

## THÔNG TIN CHỨNG QUYỀN

Mã chứng quyền	TCPH	Thời hạn	Tỷ lệ chuyển đổi	Giá phát hành	Khối lượng phát hành	Giá thực hiện	Ngày giao dịch cuối cùng
CACB2302	SSI	4 tháng	4.00000 : 1	1,000	15,000,000	22,000	01/12/2023
CACB2303	SSI	6 tháng	4.00000 : 1	1,000	15,000,000	22,500	29/01/2024
CFPT2214	HCM	11 tháng	8.49830 : 1	1,900	7,000,000	64,588	30/10/2023
CFPT2303	ACBS	9 tháng	8.49830 : 1	1,510	8,000,000	73,085	07/11/2023
CFPT2304	VND	5 tháng	9.88440 : 1	2,700	10,000,000	71,168	15/12/2023
CFPT2305	VND	10 tháng	9.88440 : 1	4,000	2,000,000	67,214	15/04/2024
CFPT2306	SSI	4 tháng	7.90750 : 1	1,700	10,000,000	78,087	01/12/2023
CFPT2307	SSI	6 tháng	7.90750 : 1	1,900	10,000,000	79,075	29/01/2024
CFPT2308	HCM	6 tháng	7.90750 : 1	1,400	7,000,000	80,064	22/01/2024
CFPT2309	HCM	9 tháng	7.90750 : 1	2,000	5,000,000	80,064	03/05/2024
CFPT2310	HCM	12 tháng	7.90750 : 1	2,000	5,000,000	84,512	02/08/2024
CHDB2301	KISVN	6 tháng	3.48150 : 1	1,000	3,000,000	16,827	27/10/2023
CHDB2302	KISVN	5 tháng	3.48150 : 1	1,000	2,000,000	16,536	21/11/2023
CHDB2303	KISVN	6 tháng	3.48150 : 1	1,000	2,000,000	17,504	22/12/2023
CHDB2304	KISVN	9 tháng	3.48150 : 1	1,100	2,000,000	18,277	22/03/2024
CHDB2305	KISVN	8 tháng	3.48150 : 1	1,100	2,000,000	18,471	23/02/2024
CHDB2306	KISVN	12 tháng	3.48150 : 1	1,200	2,000,000	19,341	24/06/2024
CHPG2227	HCM	11 tháng	2.00000 : 1	2,400	15,000,000	20,500	30/10/2023
CHPG2306	ACBS	9 tháng	3.00000 : 1	1,380	24,000,000	20,000	07/11/2023
CHPG2307	KISVN	8 tháng	4.00000 : 1	1,000	8,000,000	22,666	29/12/2023
CHPG2308	KISVN	6 tháng	4.00000 : 1	1,000	8,000,000	22,111	27/10/2023
CHPG2309	ACBS	12 tháng	3.00000 : 1	1,200	18,000,000	24,000	22/05/2024
CHPG2311	KISVN	7 tháng	4.00000 : 1	1,100	8,000,000	21,234	29/11/2023
CHPG2312	KISVN	8 tháng	4.00000 : 1	1,000	8,000,000	23,777	29/12/2023
CHPG2313	KISVN	10 tháng	4.00000 : 1	1,100	8,000,000	23,333	28/02/2024
CHPG2314	PHS	9 tháng	2.00000 : 1	1,500	3,000,000	21,450	27/02/2024
CHPG2315	KISVN	12 tháng	4.00000 : 1	1,400	3,000,000	27,777	21/06/2024
CHPG2316	KISVN	16 tháng	4.00000 : 1	1,500	3,000,000	28,888	20/09/2024
CHPG2317	KISVN	8 tháng	4.00000 : 1	1,200	3,000,000	26,888	23/02/2024
CHPG2318	KISVN	9 tháng	4.00000 : 1	1,200	3,000,000	29,222	22/03/2024
CHPG2319	KISVN	12 tháng	4.00000 : 1	1,400	3,000,000	30,111	24/06/2024
CHPG2320	VND	5 tháng	2.00000 : 1	2,900	7,000,000	27,000	15/12/2023
CHPG2321	VND	10 tháng	3.00000 : 1	3,400	10,000,000	24,500	15/04/2024
CHPG2322	VND	13 tháng	2.00000 : 1	2,900	8,000,000	30,000	15/07/2024
CHPG2323	SSI	4 tháng	4.00000 : 1	1,100	30,000,000	26,000	01/12/2023
CHPG2324	SSI	5 tháng	4.00000 : 1	1,200	40,000,000	26,000	03/01/2024
CHPG2325	SSI	6 tháng	4.00000 : 1	1,100	30,000,000	27,500	29/01/2024
CHPG2326	SSI	9 tháng	4.00000 : 1	1,300	30,000,000	27,500	03/05/2024
CHPG2327	HCM	6 tháng	2.00000 : 1	2,200	10,000,000	29,000	22/01/2024
CHPG2328	HCM	9 tháng	2.00000 : 1	2,400	10,000,000	28,500	03/05/2024
CHPG2329	HCM	12 tháng	2.00000 : 1	2,800	10,000,000	29,000	02/08/2024
CHPG2330	ACBS	n.a	3.00000 : 1	-	n.a	31,000	15/03/2024
CMBB2215	HCM	11 tháng	1.69650 : 1	2,500	10,000,000	15,269	30/10/2023
CMBB2305	KISVN	8 tháng	8.48250 : 1	1,000	1,500,000	14,419	29/12/2023
CMBB2306	ACBS	12 tháng	1.69650 : 1	1,800	15,000,000	16,965	22/05/2024
CMBB2307	SSI	4 tháng	4.00000 : 1	1,000	35,000,000	18,000	01/12/2023
CMBB2308	SSI	6 tháng	4.00000 : 1	1,000	35,000,000	18,500	29/01/2024
CMBB2309	SSI	9 tháng	4.00000 : 1	1,000	35,000,000	19,000	03/05/2024
CMBB2310	HCM	6 tháng	2.00000 : 1	1,400	7,000,000	19,000	22/01/2024
CMBB2311	HCM	9 tháng	2.00000 : 1	1,700	7,000,000	19,000	03/05/2024
CMBB2312	HCM	12 tháng	2.00000 : 1	1,900	7,000,000	19,500	02/08/2024
CMBB2313	ACBS	n.a	2.00000 : 1	-	n.a	21,000	15/03/2024
CMSN2301	KISVN	6 tháng	10.00000 : 1	1,000	4,000,000	73,979	27/10/2023
CMSN2302	ACBS	12 tháng	6.00000 : 1	3,300	3,000,000	66,000	22/05/2024
CMSN2304	KISVN	7 tháng	10.00000 : 1	1,200	3,000,000	75,678	29/11/2023
CMSN2305	KISVN	10 tháng	10.00000 : 1	1,300	3,000,000	76,789	28/02/2024
CMSN2306	KISVN	8 tháng	10.00000 : 1	1,200	2,000,000	79,999	23/02/2024
CMSN2307	KISVN	12 tháng	10.00000 : 1	1,400	2,000,000	82,999	24/06/2024

CMSN2308	SSI	4 tháng	8.00000 : 1	2,000	15,000,000	80,000	01/12/2023
CMSN2309	SSI	6 tháng	8.00000 : 1	1,900	15,000,000	85,000	29/01/2024
CMSN2310	HCM	6 tháng	8.00000 : 1	1,700	7,000,000	83,000	22/01/2024
CMSN2311	HCM	12 tháng	8.00000 : 1	2,400	5,000,000	88,500	02/08/2024
CMSN2312	VCI	n.a	5.00000 : 1	-	n.a	98,100	13/02/2024
CMWG2215	HCM	11 tháng	9.90490 : 1	1,300	7,000,000	44,572	30/10/2023
CMWG2302	ACBS	9 tháng	5.94300 : 1	1,350	12,000,000	49,525	07/11/2023
CMWG2304	KISVN	8 tháng	19.80990 : 1	1,000	1,300,000	33,676	29/12/2023
CMWG2305	ACBS	12 tháng	3.96200 : 1	2,000	9,000,000	35,658	22/05/2024
CMWG2306	SSI	4 tháng	8.00000 : 1	1,000	20,000,000	50,000	01/12/2023
CMWG2307	SSI	6 tháng	8.00000 : 1	1,100	20,000,000	50,000	29/01/2024
CMWG2308	HCM	6 tháng	4.95250 : 1	1,800	10,000,000	52,001	22/01/2024
CMWG2309	HCM	9 tháng	5.00000 : 1	2,000	5,000,000	54,000	03/05/2024
CMWG2310	HCM	12 tháng	5.00000 : 1	2,400	5,000,000	54,500	02/08/2024
CMWG2311	VCI	n.a	3.00000 : 1	-	n.a	58,900	13/02/2024
CNVL2301	KISVN	6 tháng	4.00000 : 1	1,000	3,000,000	13,456	27/10/2023
CNVL2302	KISVN	5 tháng	4.00000 : 1	1,000	3,000,000	16,333	21/11/2023
CNVL2303	KISVN	9 tháng	4.00000 : 1	1,300	3,000,000	17,333	22/03/2024
CNVL2304	KISVN	6 tháng	4.00000 : 1	1,100	3,000,000	15,555	22/12/2023
CNVL2305	KISVN	12 tháng	4.00000 : 1	1,300	3,000,000	16,999	24/06/2024
CPDR2301	KISVN	6 tháng	4.00000 : 1	1,000	3,000,000	14,222	27/10/2023
CPDR2302	KISVN	5 tháng	4.00000 : 1	1,100	3,000,000	18,666	21/11/2023
CPDR2303	KISVN	9 tháng	4.00000 : 1	1,300	3,000,000	19,888	22/03/2024
CPDR2304	KISVN	6 tháng	4.00000 : 1	1,100	3,000,000	17,999	22/12/2023
CPDR2305	KISVN	12 tháng	4.00000 : 1	1,300	3,000,000	20,222	24/06/2024
CPOW2301	KISVN	6 tháng	2.00000 : 1	1,000	4,000,000	13,979	27/10/2023
CPOW2302	KISVN	5 tháng	2.00000 : 1	1,000	2,000,000	14,333	21/11/2023
CPOW2303	KISVN	6 tháng	2.00000 : 1	1,100	2,000,000	15,333	22/12/2023
CPOW2304	KISVN	9 tháng	2.00000 : 1	1,300	2,000,000	16,333	22/03/2024
CPOW2305	KISVN	8 tháng	2.00000 : 1	1,200	2,000,000	14,999	23/02/2024
CPOW2306	KISVN	12 tháng	2.00000 : 1	1,400	2,000,000	15,999	24/06/2024
CPOW2307	VND	5 tháng	2.00000 : 1	1,800	5,000,000	13,500	15/12/2023
CPOW2308	VND	10 tháng	5.00000 : 1	1,300	10,000,000	12,000	15/04/2024
CPOW2309	VND	11 tháng	2.00000 : 1	2,000	5,000,000	14,500	15/05/2024
CPOW2310	HCM	6 tháng	1.00000 : 1	2,000	5,000,000	14,000	22/01/2024
CPOW2311	VCI	n.a	1.00000 : 1	-	n.a	15,500	13/02/2024
CSTB2225	HCM	11 tháng	2.00000 : 1	2,900	10,000,000	20,500	30/10/2023
CSTB2303	ACBS	9 tháng	2.00000 : 1	4,500	10,000,000	22,000	07/11/2023
CSTB2304	KISVN	6 tháng	5.00000 : 1	1,000	8,000,000	28,666	27/10/2023
CSTB2305	KISVN	8 tháng	5.00000 : 1	1,000	8,000,000	29,111	29/12/2023
CSTB2306	ACBS	12 tháng	2.00000 : 1	2,600	13,000,000	30,000	22/05/2024
CSTB2308	KISVN	7 tháng	5.00000 : 1	1,100	8,000,000	27,799	29/11/2023
CSTB2309	KISVN	8 tháng	5.00000 : 1	1,000	8,000,000	30,555	29/12/2023
CSTB2310	KISVN	10 tháng	5.00000 : 1	1,200	8,000,000	30,333	28/02/2024
CSTB2311	PHS	6 tháng	2.00000 : 1	1,700	3,000,000	27,700	28/11/2023
CSTB2312	KISVN	12 tháng	5.00000 : 1	1,400	3,000,000	33,333	21/06/2024
CSTB2313	KISVN	16 tháng	5.00000 : 1	1,500	3,000,000	35,555	20/09/2024
CSTB2314	KISVN	8 tháng	5.00000 : 1	1,100	3,000,000	32,222	23/02/2024
CSTB2315	KISVN	9 tháng	5.00000 : 1	1,100	3,000,000	34,333	22/03/2024
CSTB2316	KISVN	12 tháng	5.00000 : 1	1,300	3,000,000	36,333	24/06/2024
CSTB2317	VND	5 tháng	3.00000 : 1	2,600	7,000,000	30,000	15/12/2023
CSTB2318	VND	11 tháng	4.00000 : 1	2,000	6,000,000	32,000	15/05/2024
CSTB2319	VND	10 tháng	9.00000 : 1	1,400	10,000,000	27,000	15/04/2024
CSTB2320	SSI	4 tháng	4.00000 : 1	1,100	35,000,000	28,500	01/12/2023
CSTB2321	SSI	6 tháng	4.00000 : 1	1,200	35,000,000	29,000	29/01/2024
CSTB2322	SSI	9 tháng	4.00000 : 1	1,400	35,000,000	30,000	03/05/2024
CSTB2323	HCM	6 tháng	4.00000 : 1	1,200	15,000,000	29,000	22/01/2024
CSTB2324	HCM	9 tháng	4.00000 : 1	1,200	10,000,000	31,000	03/05/2024
CSTB2325	HCM	12 tháng	4.00000 : 1	1,400	10,000,000	31,500	02/08/2024
CTCB2216	HCM	11 tháng	4.00000 : 1	1,800	10,000,000	27,500	30/10/2023



CTCB2302	ACBS	12 tháng	3.00000 : 1	3,100	9,900,000	27,000	22/05/2024
CTCB2303	SSI	4 tháng	4.00000 : 1	1,200	20,000,000	33,500	01/12/2023
CTCB2304	SSI	6 tháng	4.00000 : 1	1,300	20,000,000	34,500	29/01/2024
CTCB2305	HCM	6 tháng	4.00000 : 1	1,400	7,000,000	32,000	22/01/2024
CTCB2306	HCM	9 tháng	4.00000 : 1	1,900	7,000,000	32,000	03/05/2024
CTCB2307	HCM	12 tháng	4.00000 : 1	2,000	7,000,000	34,000	02/08/2024
CTCB2308	ACBS	n.a	3.00000 : 1	-	n.a	37,000	15/03/2024
CTPB2303	KISVN	8 tháng	7.18750 : 1	1,000	2,000,000	15,812	29/12/2023
CVHM2220	HCM	11 tháng	5.00000 : 1	3,000	7,000,000	58,000	30/10/2023
CVHM2301	KISVN	6 tháng	8.00000 : 1	1,000	4,000,000	56,879	27/10/2023
CVHM2302	ACBS	12 tháng	4.00000 : 1	3,800	8,000,000	50,000	22/05/2024
CVHM2304	KISVN	9 tháng	8.00000 : 1	1,100	4,000,000	53,555	29/11/2023
CVHM2305	KISVN	11 tháng	8.00000 : 1	1,200	4,000,000	57,777	28/02/2024
CVHM2306	KISVN	6 tháng	8.00000 : 1	1,100	2,000,000	60,666	23/02/2024
CVHM2307	KISVN	12 tháng	8.00000 : 1	1,300	2,000,000	62,666	24/06/2024
CVHM2308	SSI	12 tháng	8.00000 : 1	1,100	15,000,000	61,000	01/12/2023
CVHM2309	SSI	9 tháng	8.00000 : 1	1,300	15,000,000	62,000	29/01/2024
CVHM2310	HCM	11 tháng	5.00000 : 1	2,000	7,000,000	59,000	22/01/2024
CVHM2311	HCM	6 tháng	5.00000 : 1	2,800	7,000,000	60,500	02/08/2024
CVHM2312	HCM	12 tháng	5.00000 : 1	2,800	7,000,000	56,000	03/05/2024
CVIB2302	ACBS	9 tháng	1.66520 : 1	2,000	9,000,000	19,150	22/05/2024
CVIB2303	SSI	11 tháng	4.00000 : 1	1,000	20,000,000	20,500	01/12/2023
CVIC2301	KISVN	6 tháng	8.00000 : 1	1,000	4,000,000	53,979	27/10/2023
CVIC2302	KISVN	12 tháng	8.00000 : 1	1,000	3,000,000	55,666	21/11/2023
CVIC2303	KISVN	12 tháng	8.00000 : 1	1,100	3,000,000	57,777	22/12/2023
CVIC2304	KISVN	9 tháng	8.00000 : 1	1,200	3,000,000	59,888	22/03/2024
CVIC2305	KISVN	11 tháng	8.00000 : 1	1,100	2,000,000	61,111	23/02/2024
CVIC2306	KISVN	6 tháng	8.00000 : 1	1,300	2,000,000	62,222	24/06/2024
CVIC2307	SSI	12 tháng	8.00000 : 1	1,000	15,000,000	58,500	01/12/2023
CVNM2301	KISVN	9 tháng	9.68460 : 1	1,000	3,000,000	66,715	27/10/2023
CVNM2303	KISVN	6 tháng	9.68460 : 1	1,000	3,000,000	67,791	29/11/2023
CVNM2304	KISVN	12 tháng	9.68460 : 1	1,200	3,000,000	68,760	28/02/2024
CVNM2305	KISVN	12 tháng	9.68460 : 1	1,100	2,000,000	71,020	23/02/2024
CVNM2306	KISVN	9 tháng	9.68460 : 1	1,300	2,000,000	73,172	24/06/2024
CVNM2307	SSI	11 tháng	8.00000 : 1	1,100	12,000,000	75,000	01/12/2023
CVNM2308	HCM	6 tháng	8.00000 : 1	1,800	5,000,000	69,000	03/05/2024
CVNM2309	VCI	n.a	5.00000 : 1	-	n.a	82,000	13/02/2024
CVPB2304	KISVN	6 tháng	16.00000 : 1	1,000	2,400,000	16,999	29/12/2023
CVPB2305	VND	12 tháng	3.00000 : 1	2,900	10,000,000	18,000	15/04/2024
CVPB2306	VND	12 tháng	2.00000 : 1	2,800	5,000,000	20,000	15/12/2023
CVPB2307	SSI	9 tháng	4.00000 : 1	1,000	35,000,000	21,500	01/12/2023
CVPB2308	SSI	11 tháng	4.00000 : 1	1,000	35,000,000	22,000	29/01/2024
CVPB2309	SSI	6 tháng	4.00000 : 1	1,100	35,000,000	22,500	03/05/2024
CVPB2310	HCM	12 tháng	2.00000 : 1	1,800	10,000,000	21,500	22/01/2024
CVPB2311	HCM	12 tháng	2.00000 : 1	2,500	7,000,000	20,500	03/05/2024
CVPB2312	HCM	9 tháng	2.00000 : 1	2,700	7,000,000	21,000	02/08/2024
CVPB2313	VCI	n.a	2.00000 : 1	-	n.a	24,200	13/02/2024
CVRE2221	HCM	12 tháng	4.00000 : 1	2,100	7,000,000	32,500	30/10/2023

Nguồn: FiinPro, YSVN

## THÔNG TIN LIÊN HỆ

### Phòng phân tích khối khách hàng cá nhân

+84 28 3622 6868 ext 3826

research.re@yuanta.com.vn

## Appendix A: Important Disclosures

### Analyst Certification

Each research analyst primarily responsible for the content of this research report, in whole or in part, certifies that with respect to each security or issuer that the analyst covered in this report: (1) all of the views expressed accurately reflect his or her personal views about those securities or issuers; and (2) no part of his or her compensation was, is, or will be, directly or indirectly, related to the specific recommendations or views expressed by that research analyst in the research report.

### Ratings Definitions

**BUY:** We have a positive outlook on the stock based on our expected absolute or relative return over the investment period. Our thesis is based on our analysis of the company's outlook, financial performance, catalysts, valuation and risk profile. We recommend investors add to their position.

**HOLD-Outperform:** In our view, the stock's fundamentals are relatively more attractive than peers at the current price. Our thesis is based on our analysis of the company's outlook, financial performance, catalysts, valuation and risk profile.

**HOLD-Underperform:** In our view, the stock's fundamentals are relatively less attractive than peers at the current price. Our thesis is based on our analysis of the company's outlook, financial performance, catalysts, valuation and risk profile.

**SELL:** We have a negative outlook on the stock based on our expected absolute or relative return over the investment period. Our thesis is based on our analysis of the company's outlook, financial performance, catalysts, valuation and risk profile. We recommend investors reduce their position.

**Under Review:** We actively follow the company, although our estimates, rating and target price are under review.

**Restricted:** The rating and target price have been suspended temporarily to comply with applicable regulations and/or Yuanta policies.

Note: Yuanta research coverage with a Target Price is based on an investment period of 12 months. Greater China Discovery Series coverage does not have a formal 12 months Target Price and the recommendation is based on an investment period specified by the analyst in the report.

### Global Disclaimer

© 2018 Yuanta. All rights reserved. The information in this report has been compiled from sources we believe to be reliable, but we do not hold ourselves responsible for its completeness or accuracy. It is not an offer to sell or solicitation of an offer to buy any securities. All opinions and estimates included in this report constitute our judgment as of this date and are subject to change without notice.

This report provides general information only. Neither the information nor any opinion expressed herein constitutes an offer or invitation to make an offer to buy or sell securities or other investments. This material is prepared for general circulation to clients and is not intended to provide tailored investment advice and does not take into account the individual financial situation and objectives of any specific person who may receive this report. Investors should seek financial advice regarding the appropriateness of investing in any securities, investments or investment strategies discussed or recommended in this report. The information contained in this report has been compiled from sources believed to be reliable but no representation or warranty, express or implied, is made as to its accuracy, completeness or correctness. This report is not (and should not be construed as) a solicitation to act as securities broker or dealer in any jurisdiction by any person or company that is not legally permitted to carry on such business in that jurisdiction.

Yuanta research is distributed in the United States only to Major U.S. Institutional Investors (as defined in Rule 15a-6 under the Securities Exchange Act of 1934, as amended and SEC staff interpretations thereof). All transactions by a US person in the securities mentioned in this report must be effected through a registered broker-dealer under Section 15 of the Securities Exchange Act of 1934, as amended. Yuanta research is distributed in Taiwan by Yuanta Securities Investment Consulting. Yuanta research is distributed in Hong Kong by Yuanta Securities (Hong Kong) Co. Limited, which is licensed in Hong Kong by the Securities and Futures Commission for regulated activities, including Type 4 regulated activity (advising on securities). In Hong Kong, this research report may not be redistributed, retransmitted or disclosed, in whole or in part or any form or manner, without the express written.