

Thị trường chứng quyền ít có diễn biến đáng chú ý trong phiên khi phần lớn các cổ phiếu cơ sở đều biến động trong biên độ hẹp. Các chứng quyền của VPB, MWG và HPG là những mã được giao dịch tích cực nhất, trong đó các chứng quyền của MWG có mức tăng khá ấn tượng nhờ diễn biến tích cực của cổ phiếu cơ sở. Chúng tôi khuyến nghị NĐT tiếp tục thận trọng với xu hướng ngắn hạn của thị trường cơ sở.

Giá trị giao dịch và Khối lượng giao dịch

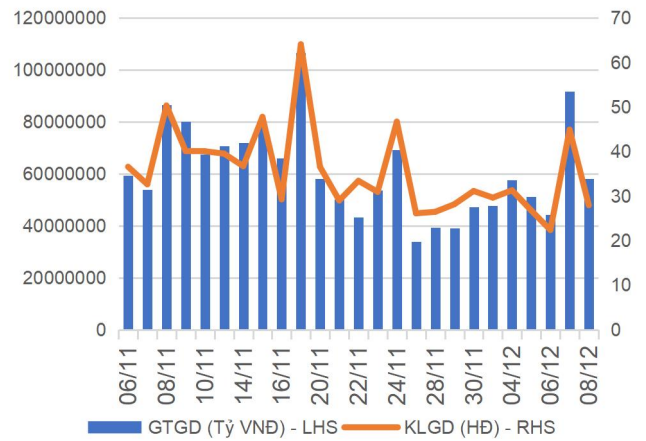

Phân bổ GTGD theo mã chứng quyền

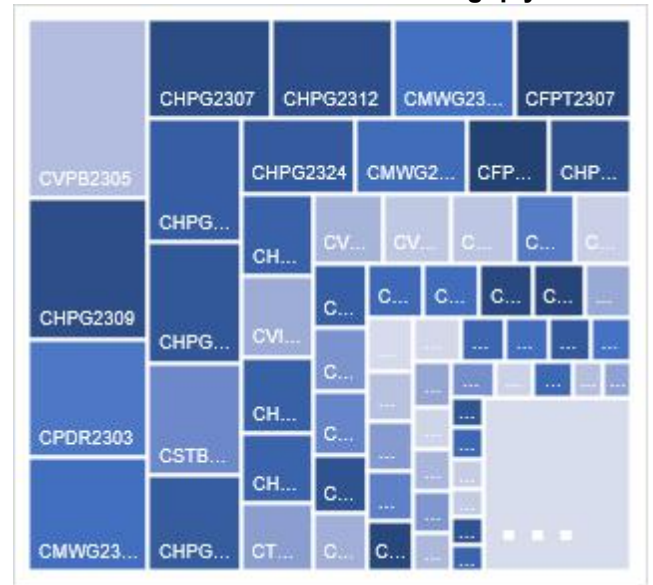

Phân bổ GTGD theo mã chứng khoán cơ sở

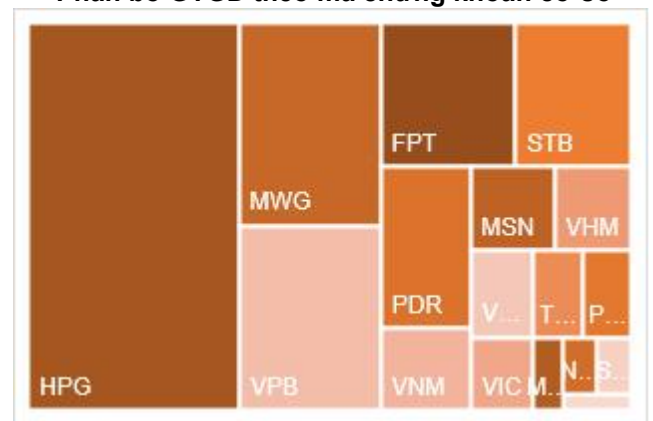

Nguồn: YSVN

KẾT QUẢ GIAO DỊCH TRONG PHIÊN VÀ CÁC CHỈ SỐ LIÊN QUAN

Mã	Thay đổi(+/-%)	Đóng cửa	KLGD (Hợp đồng)	GTGD (tỷ VNĐ)	Trạng thái tiền	Premium	Đòn bẩy	Số phiên còn lại	Độ biến động ngầm định
CACB2303	2.6%	390	129,300	0.048455	OTM	7.4%		54	45%
CACB2304	0.0%	1270	-	0	OTM	19.7%		292	47%
CACB2305	1.6%	640	16,800	0.010753	OTM	24.3%		306	51%
CFPT2304	1.3%	2360	264,800	0.622245	ITM	0.3%	4.04	10	118%
CFPT2305	0.0%	2990	22,800	0.068476	ITM	2.7%	3.13	131	51%
CFPT2307	-0.5%	2160	538,000	1.152294	ITM	2.1%	5.26	54	49%
CFPT2308	0.0%	1960	29,300	0.058544	ITM	1.4%	5.79	47	43%
CFPT2309	-0.4%	2500	110,200	0.275138	ITM	6.0%	4.08	150	46%
CFPT2310	0.0%	2650	400	0.001018	ITM	12.0%	3.42	241	49%
CFPT2311	-1.0%	980	51,000	0.049814	ITM	4.7%	6.85	101	32%
CFPT2312	-5.3%	1800	300	0.00041	ITM	6.6%	6.79	69	44%
CFPT2313	0.7%	1370	163,400	0.228151	OTM	20.7%	3.47	245	48%
CFPT2314	1.1%	1910	148,500	0.282034	OTM	26.4%	2.73	398	50%
CFPT2315	0.3%	3080	1,000	0.00308	ITM	11.1%	3.30	138	75%
CHDB2303	-2.1%	460	68,400	0.031666	ITM			17	
CHDB2304	1.3%	810	400	0.000324	ITM			108	
CHDB2305	0.0%	650	1,000	0.000653	ITM	10.6%	4.91	80	60%
CHDB2306	6.5%	990	500	0.000495	OTM	21.5%	2.99	201	64%
CHPG2307	3.1%	1320	873,200	1.211925	ITM			25	
CHPG2309	6.6%	1780	934,800	1.666066	ITM			168	
CHPG2312	3.8%	1080	1,070,700	1.191863	ITM			25	
CHPG2313	2.2%	1380	436,800	0.613956	ITM			84	
CHPG2314	0.6%	3360	89,700	0.316101	ITM			83	
CHPG2315	0.0%	1600	-	0	OTM			199	
CHPG2316	3.9%	1330	400	0.000532	OTM			290	
CHPG2317	2.6%	790	18,000	0.014593	ITM	8.5%	5.53	80	52%
CHPG2318	1.6%	650	79,300	0.052213	OTM	14.9%	4.81	109	52%
CHPG2319	-1.1%	890	92,800	0.086294	OTM	21.6%	3.59	201	52%
CHPG2320	23.5%	630	154,579	0.097902	ITM	2.0%	15.84	10	56%
CHPG2321	-3.3%	1780	581,100	1.110895	ITM	7.7%	4.08	131	52%
CHPG2322	4.6%	2050	89,100	0.184402	OTM	23.1%	3.23	222	55%
CHPG2324	11.3%	590	1,389,812	0.854516	ITM	2.4%	9.18	28	44%
CHPG2325	4.3%	480	1,802,600	0.885443	ITM	6.2%	8.22	54	41%
CHPG2326	0.0%	800	1,363,800	1.140828	ITM	10.8%	5.13	150	41%
CHPG2327	0.0%	750	1,000	0.00075	OTM	10.1%	7.26	47	51%
CHPG2328	9.4%	1860	100	0.000186	OTM	16.3%	3.93	150	55%
CHPG2329	4.0%	2350	8,300	0.020225	OTM	21.7%	3.16	241	55%
CHPG2330	13.9%	410	904,000	0.347916	OTM	16.4%	7.18	101	40%
CHPG2331	-2.2%	870	597,200	0.545398	OTM	19.9%	3.19	306	49%
CHPG2332	4.4%	940	12,900	0.012154	OTM	23.2%	2.88	339	52%
CHPG2333	0.0%	910	621,500	0.580413	OTM	24.4%	2.90	367	50%
CHPG2334	0.0%	690	676,300	0.483915	OTM	26.4%	2.82	398	49%
CHPG2335	5.3%	800	78,100	0.064659	ITM	9.4%	5.30	59	66%
CHPG2336	8.1%	1200	100	0.00012	OTM	18.8%	3.19	150	68%
CHPG2337	8.3%	1310	200	0.000262	OTM	26.0%	2.59	210	69%
CHPG2338	2.6%	1570	24,100	0.038041	OTM	31.0%	2.26	304	68%
CHPG2339	2.5%	4570	100	0.000457	OTM	42.1%	1.61	395	85%
CHPG2340	2.2%	2350	100	0.000235	ITM	15.7%	2.96	138	85%
CMBB2305	-2.1%	460	19,200	0.008738	ITM			25	
CMBB2306	0.0%	1550	42,200	0.06545	ITM			168	
CMBB2308	0.0%	270	65,800	0.017806	OTM	7.6%	8.33	54	42%

CMBB2309	2.2%	470	182,700	0.0849	OTM	14.7%	4.81	150	45%
CMBB2310	0.0%	470	10,000	0.0047	OTM	9.6%	7.65	47	48%
CMBB2311	0.0%	1000	10,000	0.01	OTM	15.4%	4.52	150	47%
CMBB2312	0.8%	1270	6,000	0.00762	OTM	21.1%	3.56	241	48%
CMBB2313	2.9%	360	103,100	0.037116	OTM	19.3%	6.22	101	42%
CMBB2314	-1.6%	600	23,200	0.014098	OTM	23.1%	3.50	245	48%
CMBB2315	1.2%	860	50,100	0.043087	OTM	28.8%	2.75	398	50%
CMBB2316	1.3%	800	100	0.00008	ITM	42.9%	1.37	150	180%
CMSN2302	11.8%	1900	102,700	0.195337	ITM			168	
CMSN2305	39.3%	390	118,200	0.045064	OTM			84	
CMSN2306	37.5%	330	331,000	0.096905	OTM	25.8%	3.05	80	62%
CMSN2307	24.6%	710	13,000	0.00905	OTM	36.1%	2.44	201	61%
CMSN2309	28.6%	90	915,200	0.082036	OTM	29.5%	3.55	54	51%
CMSN2310	33.3%	160	930,400	0.134999	OTM	27.3%	2.19	47	62%
CMSN2311	28.6%	630	487,800	0.300591	OTM	41.3%	2.91	241	51%
CMSN2312	5.9%	180	51,900	0.008831	OTM	49.5%	0.48	69	66%
CMSN2313	23.9%	880	66,200	0.057323	OTM	34.1%	2.87	306	52%
CMSN2314	25.0%	300	16,500	0.004744	OTM	23.9%	2.65	59	68%
CMSN2315	23.9%	570	135,100	0.067913	OTM	32.5%	2.59	150	62%
CMSN2316	20.0%	1320	100	0.000132	OTM	46.8%	1.62	304	75%
CMSN2317	17.5%	2080	100	0.000208	OTM	56.4%	1.34	395	80%
CMWG2304	17.9%	460	85,600	0.03821	ITM			25	
CMWG2305	6.0%	2300	353,900	0.822745	ITM			168	
CMWG2307	0.0%	110	374,800	0.042985	OTM	19.4%	7.51	54	47%
CMWG2308	-15.8%	160	216,400	0.039472	OTM	23.9%	4.28	47	56%
CMWG2309	36.4%	450	693,900	0.296961	OTM	32.0%	4.03	150	51%
CMWG2310	24.2%	770	258,700	0.191795	OTM	37.0%	3.19	241	52%
CMWG2311	4.8%	220	255,600	0.05283	OTM	39.8%	1.91	69	60%
CMWG2312	39.0%	820	8,600	0.006307	OTM	37.2%	2.75	139	59%
CMWG2313	22.1%	830	1,699,400	1.358984	OTM	29.1%	3.39	245	51%
CMWG2314	15.5%	670	1,788,700	1.186569	OTM	37.8%	2.73	398	51%
CMWG2315	5.6%	570	27,400	0.015956	OTM	41.5%	1.32	150	125%
CMWG2316	3.9%	790	619,100	0.488824	OTM	23.8%	4.09	259	44%
CMWG2317	0.0%	750	500	0.000375	OTM	27.9%	2.90	138	66%
CNVL2303	-1.1%	860	36,300	0.03055	ITM			108	
CNVL2304	-5.0%	570	119,500	0.068363	ITM	1.3%	7.72	18	68%
CNVL2305	3.7%	1390	136,200	0.183467	ITM	28.2%	2.30	201	102%
CPDR2303	0.8%	2520	566,200	1.39926	ITM			108	
CPDR2304	1.5%	2630	158,600	0.408498	ITM	-0.6%		18	0%
CPDR2305	0.7%	2710	84,400	0.228238	ITM	8.2%		201	73%
CPOW2303	-25.0%	30	442,300	0.014382	OTM			17	
CPOW2304	6.7%	160	224,400	0.035894	OTM			108	
CPOW2305	23.1%	160	45,200	0.007089	OTM	31.5%		80	56%
CPOW2306	11.4%	390	2,100	0.000819	OTM	44.0%		201	56%
CPOW2307	100.0%	20	381,510	0.004473	OTM	16.2%		10	72%
CPOW2308	0.0%	310	1,058,900	0.337288	OTM	16.3%		131	59%
CPOW2309	2.8%	370	1,100	0.000387	OTM	30.8%		161	51%
CPOW2310	15.0%	230	109,100	0.025494	OTM	22.1%		47	54%
CPOW2311	-8.3%	110	107,300	0.011234	OTM	34.0%		69	48%
CPOW2312	8.5%	510	300,500	0.16119	OTM	13.7%		59	68%
CPOW2313	6.0%	1060	1,000	0.00106	OTM	28.8%		210	70%
CPOW2314	2.3%	1310	100	0.000131	OTM	35.0%		304	71%
CPOW2315	4.8%	1520	100	0.000152	OTM	41.6%		395	72%
CSHB2301	0.0%	730	79,000	0.056769	OTM	16.3%		59	92%
CSHB2302	2.8%	1120	800	0.000924	OTM	29.4%		150	92%
CSHB2303	1.5%	1340	100	0.000134	OTM	36.6%		209	93%

CShB2304	0.0%	740	10,100	0.007574	OTM	39.7%		210	119%
CShB2305	-5.2%	730	291,400	0.211128	OTM	47.3%		304	103%
CShB2306	1.5%	1980	100	0.000198	OTM	52.2%		395	98%
CSTB2305	-15.4%	220	331,600	0.084198	OTM			25	
CSTB2306	-3.0%	1600	633,800	1.036599	OTM			168	
CSTB2309	-15.4%	110	104,400	0.010672	OTM			25	
CSTB2310	-2.0%	500	24,500	0.012438	OTM			84	
CSTB2312	0.0%	680	-	0	OTM			199	
CSTB2313	0.0%	770	40,200	0.030958	OTM			290	
CSTB2314	-2.9%	330	125,000	0.040787	OTM	20.1%	4.83	80	58%
CSTB2315	0.0%	310	201,100	0.062893	OTM	27.2%	4.17	109	56%
CSTB2316	0.0%	530	-	0	OTM	38.2%	2.86	201	60%
CSTB2317	-8.3%	110	1,225,300	0.148155	OTM	7.6%	12.16	10	60%
CSTB2318	-3.1%	620	112,900	0.072417	OTM	22.3%	4.50	161	49%
CSTB2319	6.5%	820	15,400	0.011282	ITM	21.9%	2.47	131	102%
CSTB2321	-14.9%	400	863,600	0.34774	OTM	8.5%	8.38	54	44%
CSTB2322	5.6%	1140	44,300	0.049463	OTM	22.6%	3.00	150	71%
CSTB2323	-21.2%	410	319,200	0.151888	OTM	8.7%	8.02	47	49%
CSTB2324	13.3%	1020	3,800	0.003471	OTM	24.4%	3.00	150	69%
CSTB2325	-0.9%	1110	2,800	0.003265	OTM	27.4%	2.97	241	59%
CSTB2326	0.0%	1250	-	0	OTM	25.9%	3.72	139	58%
CSTB2327	-1.6%	610	361,800	0.229202	OTM	26.5%	3.48	245	51%
CSTB2328	0.0%	640	26,800	0.017316	OTM	35.2%	2.67	398	54%
CSTB2329	-5.0%	380	40,500	0.015647	OTM	18.5%	4.70	59	63%
CSTB2330	-7.0%	660	41,100	0.027126	OTM	29.9%	3.18	150	62%
CSTB2331	0.0%	680	100	0.000068	OTM	36.2%	2.65	210	63%
CSTB2332	6.0%	890	100	0.000089	OTM	43.0%	0.11	304	225%
CSTB2333	3.7%	3890	100	0.000389	OTM	55.6%	1.44	395	84%
CSTB2334	0.0%	2630	-	0	ITM	23.7%	2.35	259	76%
CSTB2335	1.3%	1600	100	0.00016	OTM	27.0%	2.50	138	83%
CTCB2302	0.9%	2190	220,500	0.483894	ITM			168	
CTCB2304	-4.0%	240	45,000	0.01041	OTM	14.6%	7.88	54	46%
CTCB2305	-4.4%	430	25,100	0.010793	OTM	8.9%	7.88	47	48%
CTCB2306	-3.1%	930	5,700	0.005304	OTM	15.4%	4.34	150	50%
CTCB2307	0.0%	1100	-	0	OTM	24.1%	3.32	241	52%
CTCB2308	-10.9%	410	101,000	0.04145	OTM	23.5%	5.27	101	47%
CTCB2309	0.7%	1370	3,600	0.005107	OTM	26.4%	3.45	292	47%
CTCB2310	1.8%	560	87,700	0.046566	OTM	27.6%	3.21	306	49%
CTCB2311	10.2%	1950	100	0.000195	OTM	22.3%	2.73	138	81%
CTPB2303	3.4%	300	48,368	0.013914	ITM			25	
CTPB2304	4.1%	770	3,300	0.002477	OTM	25.9%		150	80%
CTPB2305	1.1%	900	500	0.00045	OTM	31.4%		210	79%
CTPB2306	0.9%	2250	7,300	0.016385	OTM	39.8%		304	82%
CVHM2302	1.0%	1010	99,400	0.09803	OTM			168	
CVHM2305	-35.3%	110	15,100	0.001717	OTM			84	
CVHM2306	6.3%	170	9,100	0.001512	OTM	56.4%	0.12	80	84%
CVHM2307	-10.5%	340	7,400	0.001692	OTM	64.9%	0.73	201	69%
CVHM2309	-10.0%	90	604,803	0.050896	OTM	58.2%	0.01	54	89%
CVHM2310	-23.1%	100	362,500	0.033754	OTM	50.1%	0.04	47	80%
CVHM2311	-2.6%	370	447,700	0.170036	OTM	57.3%	1.97	241	51%
CVHM2312	0.0%	280	202,351	0.058541	OTM	44.8%	2.10	150	53%
CVHM2313	4.3%	490	533,300	0.251274	OTM	38.5%	2.55	306	53%
CVHM2314	-3.6%	270	903,100	0.244366	OTM	28.7%	1.20	59	81%
CVHM2315	-10.5%	510	23,100	0.011781	OTM	38.6%	1.56	150	74%
CVHM2316	1.5%	680	101,800	0.070185	OTM	42.9%	1.57	210	73%
CVHM2317	-2.2%	910	100	0.000091	OTM	50.4%	1.42	304	74%

CVHM2318	2.3%	1810	100	0.000181	OTM	57.6%	1.28	395	77%
CVHM2319	-7.5%	860	146,100	0.124996	OTM	42.0%	1.15	138	81%
CVIB2302	-3.8%	1250	5,000	0.006488	ITM			168	
CVIB2304	3.8%	810	5,400	0.004384	OTM	20.1%		245	52%
CVIB2305	3.4%	600	12,900	0.007742	OTM	32.3%		398	52%
CVIB2306	2.0%	2090	4,300	0.008711	ITM	9.5%		259	41%
CVIC2303	-60.0%	20	128,810	0.003139	OTM			17	
CVIC2304	3.3%	310	30,500	0.008675	OTM			108	
CVIC2305	5.0%	210	32,900	0.0053	OTM	46.2%	0.24	80	79%
CVIC2306	19.2%	1180	200	0.000238	OTM	66.8%	0.37	201	115%
CVIC2308	2.0%	520	1,087,900	0.565071	OTM	28.5%	3.01	245	52%
CVIC2309	1.8%	560	112,100	0.062081	OTM	34.1%	2.67	306	52%
CVIC2310	-2.4%	410	20,400	0.008267	OTM	24.0%	1.65	59	85%
CVIC2311	0.0%	500	111,800	0.055902	OTM	30.4%	1.34	87	84%
CVIC2312	0.0%	840	100	0.000084	OTM	41.4%	1.38	210	86%
CVIC2313	1.9%	1070	100	0.000107	OTM	49.4%	1.25	304	87%
CVIC2314	-1.5%	2630	25,000	0.06605	OTM	57.7%	1.10	395	91%
CVNM2304	19.1%	810	438,000	0.31317	ITM			84	
CVNM2305	0.0%	550	103,100	0.057321	OTM			80	
CVNM2306	5.4%	970	24,000	0.02313	OTM			201	
CVNM2308	5.3%	990	484,100	0.479204	ATM	11.5%	5.05	150	42%
CVNM2309	5.3%	200	3,700	0.000729	OTM	20.3%	7.60	69	38%
CVNM2310	5.7%	740	219,100	0.158078	OTM	26.7%	3.37	245	47%
CVNM2311	1.9%	1100	1,500	0.00163	OTM	31.9%	2.76	398	47%
CVNM2312	4.0%	260	42,300	0.011021	OTM	19.7%	3.24	59	57%
CVNM2313	6.3%	510	30,100	0.015351	OTM	29.1%	2.68	150	55%
CVNM2314	6.4%	1170	100	0.000117	OTM	39.5%	2.09	304	57%
CVNM2316	0.0%	230	628,000	0.148335	ITM	14.3%	3.47	138	69%
CVPB2304	-1.4%	1360	1,540,000	2.133446	ITM	#N/A		25	
CVPB2305	-8.5%	430	238,600	0.105248	ITM	12.7%	3.39	131	69%
CVPB2306	-10.0%	180	1,215,300	0.230023	OTM	6.4%	8.66	10	95%
CVPB2308	-7.0%	400	1,110,700	0.43512	OTM	15.9%	7.36	54	51%
CVPB2310	-4.9%	1360	20,000	0.028	OTM	14.8%	5.92	47	61%
CVPB2311	5.9%	1800	32,100	0.057278	OTM	18.5%	3.71	150	59%
CVPB2312	3.4%	300	8,300	0.002417	OTM	25.5%	2.85	241	62%
CVPB2313	5.7%	560	824,900	0.463719	OTM	26.5%	4.86	69	57%
CVPB2314	-1.9%	520	165,100	0.087548	OTM	33.9%	3.25	245	55%
CVPB2316	1.4%	700	120,100	0.08407	OTM	34.5%	2.15	150	83%
CVPB2317	2.3%	890	9,800	0.008723	OTM	36.7%	2.42	210	69%
CVPB2318	2.1%	2910	100	0.000291	OTM	43.5%	2.10	304	69%
CVPB2319	3.7%	1130	100	0.000113	OTM	57.9%	1.37	395	90%
CVPB2320	0.0%	1260	74,600	0.095345	OTM	23.5%	2.87	138	76%
CVRE2306	22.2%	110	111,100	0.011338	OTM			84	

Nguồn: FiinPro, YSVN

Premium = (Giá thực hiện + Giá chứng quyền x Tỷ lệ chuyển đổi) - Giá hiện tại của CKCS (Chênh lệch giữa Giá hòa vốn và giá hiện tại của CKCS).
 Đòn bẩy (Effective gearing) càng cao thì độ biến động theo CKCS càng lớn.

Đề hạn chế rủi ro, NĐT nên lựa chọn những Chứng quyền đang có Trạng thái tiền dương (ITM), có Tỷ lệ Premium hoặc Độ biến động ngầm định thấp. Ngoài ra, NĐT cũng nên ưu tiên giao dịch các Chứng quyền có Số phiên còn lại (thời gian tới khi đáo hạn) cao (trên 02 tuần) để hạn chế rủi ro

BẢNG TỔNG HỢP KHUYẾN NGHỊ KỸ THUẬT CỔ PHIẾU CƠ SỞ

Mã	Giá khuyến nghị	Giá hiện tại	Xu hướng ngắn hạn	Xu hướng trung hạn	Mức mục tiêu ngắn hạn	Upside ngắn hạn so với giá hiện tại	Mức cắt lỗ ngắn hạn	Reward/Risk
CTD	55.00	64.30	TĂNG	TĂNG	62.82	-2%	59.85	(1.61)
DPM	32.85	33.70	TĂNG	GIẢM	36.48	8%	32.02	4.40
FPT	92.60	94.20	TĂNG	GIẢM	103.91	10%	90.92	6.73
HDB		18.75	GIẢM	TĂNG			18.86	-
HPG	25.25	27.70	TĂNG	GIẢM	29.15	5%	26.41	(3.37)
MBB		18.20	GIẢM	GIẢM			18.45	-
MSN	66.20	66.20	TĂNG	GIẢM	74.90	13%	61.12	1.71
MWG	42.60	42.60	TĂNG	GIẢM	48.67	14%	38.72	1.57
NVL	14.55	17.60	TĂNG	TĂNG	16.59	-6%	16.95	(0.85)
PNJ	76.60	78.60	TĂNG	GIẢM	86.27	10%	78.35	(5.52)
REE	57.00	59.20	TĂNG	GIẢM	65.26	10%	56.96	190.22
STB		28.20	GIẢM	GIẢM			29.02	-
TCB		30.95	GIẢM	GIẢM			31.12	-
VHM		39.65	GIẢM	GIẢM			41.46	-
VIC		42.95	GIẢM	GIẢM			43.78	-
VJC		104.20	GIẢM	TĂNG			110.79	-
VNM		69.00	GIẢM	GIẢM			70.48	-
VPB	21.35	19.60	TĂNG	GIẢM	24.95	27%	19.03	1.55
VRE		23.35	GIẢM	GIẢM			23.93	-

Nguồn: YSVN

ĐỘ BIẾN ĐỘNG NGẪM ĐỊNH CỦA CHỨNG QUYỀN VS. ĐỘ BIẾN ĐỘNG QUÁ KHỨ CỦA

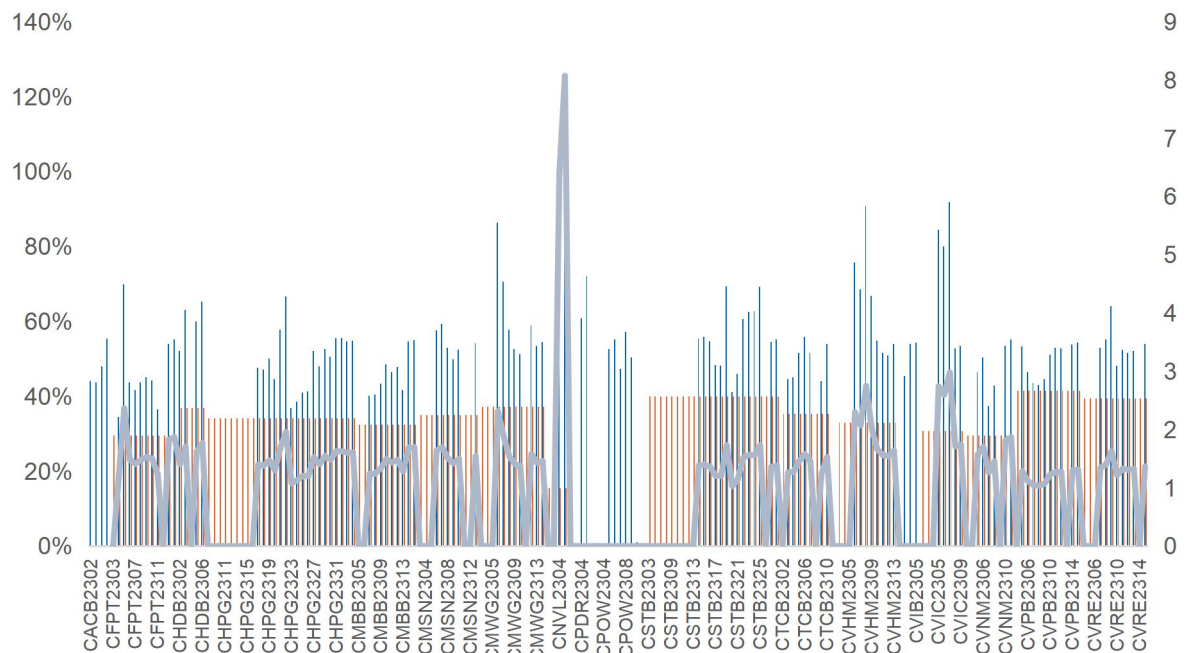

CKCS

Nguồn: YSVN

(*) Cột màu cam là Độ biến động quá khứ của cổ phiếu cơ sở; Cột màu xanh là Độ biến động ngầm định của CW; Đường trend line màu xanh là tỷ lệ Độ biến động ngầm định/Độ biến động lịch sử.

(*) NĐT có thể sử dụng "Độ biến động ngầm định" để so sánh các chứng quyền có cùng chứng khoán cơ sở. Độ biến động ngầm định càng lớn thì kỳ vọng về mức độ biến động giá của CKCS càng cao (hay nói cách khác, Độ biến động ngầm định càng lớn thì chứng quyền càng đắt).

THÔNG TIN CHỨNG QUYỀN

Mã chứng quyền	TCPH	Thời hạn	Tỷ lệ chuyển đổi	Giá phát hành	Khối lượng phát hành	Giá thực hiện	Ngày giao dịch cuối cùng
CACB2302	SSI	4 tháng	4.00000 : 1	1,000	15,000,000	22,000	01/12/2023
CACB2303	SSI	6 tháng	4.00000 : 1	1,000	15,000,000	22,500	29/01/2024
CFPT2214	HCM	11 tháng	8.49830 : 1	1,900	7,000,000	64,588	30/10/2023
CFPT2303	ACBS	9 tháng	8.49830 : 1	1,510	8,000,000	73,085	07/11/2023
CFPT2304	VND	5 tháng	9.88440 : 1	2,700	10,000,000	71,168	15/12/2023
CFPT2305	VND	10 tháng	9.88440 : 1	4,000	2,000,000	67,214	15/04/2024
CFPT2306	SSI	4 tháng	7.90750 : 1	1,700	10,000,000	78,087	01/12/2023
CFPT2307	SSI	6 tháng	7.90750 : 1	1,900	10,000,000	79,075	29/01/2024
CFPT2308	HCM	6 tháng	7.90750 : 1	1,400	7,000,000	80,064	22/01/2024
CFPT2309	HCM	9 tháng	7.90750 : 1	2,000	5,000,000	80,064	03/05/2024
CFPT2310	HCM	12 tháng	7.90750 : 1	2,000	5,000,000	84,512	02/08/2024
CHDB2301	KISVN	6 tháng	3.48150 : 1	1,000	3,000,000	16,827	27/10/2023
CHDB2302	KISVN	5 tháng	3.48150 : 1	1,000	2,000,000	16,536	21/11/2023
CHDB2303	KISVN	6 tháng	3.48150 : 1	1,000	2,000,000	17,504	22/12/2023
CHDB2304	KISVN	9 tháng	3.48150 : 1	1,100	2,000,000	18,277	22/03/2024
CHDB2305	KISVN	8 tháng	3.48150 : 1	1,100	2,000,000	18,471	23/02/2024
CHDB2306	KISVN	12 tháng	3.48150 : 1	1,200	2,000,000	19,341	24/06/2024
CHPG2227	HCM	11 tháng	2.00000 : 1	2,400	15,000,000	20,500	30/10/2023
CHPG2306	ACBS	9 tháng	3.00000 : 1	1,380	24,000,000	20,000	07/11/2023
CHPG2307	KISVN	8 tháng	4.00000 : 1	1,000	8,000,000	22,666	29/12/2023
CHPG2308	KISVN	6 tháng	4.00000 : 1	1,000	8,000,000	22,111	27/10/2023
CHPG2309	ACBS	12 tháng	3.00000 : 1	1,200	18,000,000	24,000	22/05/2024
CHPG2311	KISVN	7 tháng	4.00000 : 1	1,100	8,000,000	21,234	29/11/2023
CHPG2312	KISVN	8 tháng	4.00000 : 1	1,000	8,000,000	23,777	29/12/2023
CHPG2313	KISVN	10 tháng	4.00000 : 1	1,100	8,000,000	23,333	28/02/2024
CHPG2314	PHS	9 tháng	2.00000 : 1	1,500	3,000,000	21,450	27/02/2024
CHPG2315	KISVN	12 tháng	4.00000 : 1	1,400	3,000,000	27,777	21/06/2024
CHPG2316	KISVN	16 tháng	4.00000 : 1	1,500	3,000,000	28,888	20/09/2024
CHPG2317	KISVN	8 tháng	4.00000 : 1	1,200	3,000,000	26,888	23/02/2024
CHPG2318	KISVN	9 tháng	4.00000 : 1	1,200	3,000,000	29,222	22/03/2024
CHPG2319	KISVN	12 tháng	4.00000 : 1	1,400	3,000,000	30,111	24/06/2024
CHPG2320	VND	5 tháng	2.00000 : 1	2,900	7,000,000	27,000	15/12/2023
CHPG2321	VND	10 tháng	3.00000 : 1	3,400	10,000,000	24,500	15/04/2024
CHPG2322	VND	13 tháng	2.00000 : 1	2,900	8,000,000	30,000	15/07/2024
CHPG2323	SSI	4 tháng	4.00000 : 1	1,100	30,000,000	26,000	01/12/2023
CHPG2324	SSI	5 tháng	4.00000 : 1	1,200	40,000,000	26,000	03/01/2024
CHPG2325	SSI	6 tháng	4.00000 : 1	1,100	30,000,000	27,500	29/01/2024
CHPG2326	SSI	9 tháng	4.00000 : 1	1,300	30,000,000	27,500	03/05/2024
CHPG2327	HCM	6 tháng	2.00000 : 1	2,200	10,000,000	29,000	22/01/2024
CHPG2328	HCM	9 tháng	2.00000 : 1	2,400	10,000,000	28,500	03/05/2024
CHPG2329	HCM	12 tháng	2.00000 : 1	2,800	10,000,000	29,000	02/08/2024
CHPG2330	ACBS	n.a	3.00000 : 1	-	n.a	31,000	15/03/2024
CMBB2215	HCM	11 tháng	1.69650 : 1	2,500	10,000,000	15,269	30/10/2023
CMBB2305	KISVN	8 tháng	8.48250 : 1	1,000	1,500,000	14,419	29/12/2023
CMBB2306	ACBS	12 tháng	1.69650 : 1	1,800	15,000,000	16,965	22/05/2024
CMBB2307	SSI	4 tháng	4.00000 : 1	1,000	35,000,000	18,000	01/12/2023
CMBB2308	SSI	6 tháng	4.00000 : 1	1,000	35,000,000	18,500	29/01/2024
CMBB2309	SSI	9 tháng	4.00000 : 1	1,000	35,000,000	19,000	03/05/2024
CMBB2310	HCM	6 tháng	2.00000 : 1	1,400	7,000,000	19,000	22/01/2024
CMBB2311	HCM	9 tháng	2.00000 : 1	1,700	7,000,000	19,000	03/05/2024
CMBB2312	HCM	12 tháng	2.00000 : 1	1,900	7,000,000	19,500	02/08/2024
CMBB2313	ACBS	n.a	2.00000 : 1	-	n.a	21,000	15/03/2024
CMSN2301	KISVN	6 tháng	10.00000 : 1	1,000	4,000,000	73,979	27/10/2023
CMSN2302	ACBS	12 tháng	6.00000 : 1	3,300	3,000,000	66,000	22/05/2024
CMSN2304	KISVN	7 tháng	10.00000 : 1	1,200	3,000,000	75,678	29/11/2023
CMSN2305	KISVN	10 tháng	10.00000 : 1	1,300	3,000,000	76,789	28/02/2024
CMSN2306	KISVN	8 tháng	10.00000 : 1	1,200	2,000,000	79,999	23/02/2024

CMSN2307	KISVN	12 tháng	10.00000 : 1	1,400	2,000,000	82,999	24/06/2024
CMSN2308	SSI	4 tháng	8.00000 : 1	2,000	15,000,000	80,000	01/12/2023
CMSN2309	SSI	6 tháng	8.00000 : 1	1,900	15,000,000	85,000	29/01/2024
CMSN2310	HCM	6 tháng	8.00000 : 1	1,700	7,000,000	83,000	22/01/2024
CMSN2311	HCM	12 tháng	8.00000 : 1	2,400	5,000,000	88,500	02/08/2024
CMSN2312	VCI	n.a	5.00000 : 1	-	n.a	98,100	13/02/2024
CMWG2215	HCM	11 tháng	9.90490 : 1	1,300	7,000,000	44,572	30/10/2023
CMWG2302	ACBS	9 tháng	5.94300 : 1	1,350	12,000,000	49,525	07/11/2023
CMWG2304	KISVN	8 tháng	19.80990 : 1	1,000	1,300,000	33,676	29/12/2023
CMWG2305	ACBS	12 tháng	3.96200 : 1	2,000	9,000,000	35,658	22/05/2024
CMWG2306	SSI	4 tháng	8.00000 : 1	1,000	20,000,000	50,000	01/12/2023
CMWG2307	SSI	6 tháng	8.00000 : 1	1,100	20,000,000	50,000	29/01/2024
CMWG2308	HCM	6 tháng	4.95250 : 1	1,800	10,000,000	52,001	22/01/2024
CMWG2309	HCM	9 tháng	5.00000 : 1	2,000	5,000,000	54,000	03/05/2024
CMWG2310	HCM	12 tháng	5.00000 : 1	2,400	5,000,000	54,500	02/08/2024
CMWG2311	VCI	n.a	3.00000 : 1	-	n.a	58,900	13/02/2024
CNVL2301	KISVN	6 tháng	4.00000 : 1	1,000	3,000,000	13,456	27/10/2023
CNVL2302	KISVN	5 tháng	4.00000 : 1	1,000	3,000,000	16,333	21/11/2023
CNVL2303	KISVN	9 tháng	4.00000 : 1	1,300	3,000,000	17,333	22/03/2024
CNVL2304	KISVN	6 tháng	4.00000 : 1	1,100	3,000,000	15,555	22/12/2023
CNVL2305	KISVN	12 tháng	4.00000 : 1	1,300	3,000,000	16,999	24/06/2024
CPDR2301	KISVN	6 tháng	4.00000 : 1	1,000	3,000,000	14,222	27/10/2023
CPDR2302	KISVN	5 tháng	4.00000 : 1	1,100	3,000,000	18,666	21/11/2023
CPDR2303	KISVN	9 tháng	4.00000 : 1	1,300	3,000,000	19,888	22/03/2024
CPDR2304	KISVN	6 tháng	4.00000 : 1	1,100	3,000,000	17,999	22/12/2023
CPDR2305	KISVN	12 tháng	4.00000 : 1	1,300	3,000,000	20,222	24/06/2024
CPOW2301	KISVN	6 tháng	2.00000 : 1	1,000	4,000,000	13,979	27/10/2023
CPOW2302	KISVN	5 tháng	2.00000 : 1	1,000	2,000,000	14,333	21/11/2023
CPOW2303	KISVN	6 tháng	2.00000 : 1	1,100	2,000,000	15,333	22/12/2023
CPOW2304	KISVN	9 tháng	2.00000 : 1	1,300	2,000,000	16,333	22/03/2024
CPOW2305	KISVN	8 tháng	2.00000 : 1	1,200	2,000,000	14,999	23/02/2024
CPOW2306	KISVN	12 tháng	2.00000 : 1	1,400	2,000,000	15,999	24/06/2024
CPOW2307	VND	5 tháng	2.00000 : 1	1,800	5,000,000	13,500	15/12/2023
CPOW2308	VND	10 tháng	5.00000 : 1	1,300	10,000,000	12,000	15/04/2024
CPOW2309	VND	11 tháng	2.00000 : 1	2,000	5,000,000	14,500	15/05/2024
CPOW2310	HCM	6 tháng	1.00000 : 1	2,000	5,000,000	14,000	22/01/2024
CPOW2311	VCI	n.a	1.00000 : 1	-	n.a	15,500	13/02/2024
CSTB2225	HCM	11 tháng	2.00000 : 1	2,900	10,000,000	20,500	30/10/2023
CSTB2303	ACBS	9 tháng	2.00000 : 1	4,500	10,000,000	22,000	07/11/2023
CSTB2304	KISVN	6 tháng	5.00000 : 1	1,000	8,000,000	28,666	27/10/2023
CSTB2305	KISVN	8 tháng	5.00000 : 1	1,000	8,000,000	29,111	29/12/2023
CSTB2306	ACBS	12 tháng	2.00000 : 1	2,600	13,000,000	30,000	22/05/2024
CSTB2308	KISVN	7 tháng	5.00000 : 1	1,100	8,000,000	27,799	29/11/2023
CSTB2309	KISVN	8 tháng	5.00000 : 1	1,000	8,000,000	30,555	29/12/2023
CSTB2310	KISVN	10 tháng	5.00000 : 1	1,200	8,000,000	30,333	28/02/2024
CSTB2311	PHS	6 tháng	2.00000 : 1	1,700	3,000,000	27,700	28/11/2023
CSTB2312	KISVN	12 tháng	5.00000 : 1	1,400	3,000,000	33,333	21/06/2024
CSTB2313	KISVN	16 tháng	5.00000 : 1	1,500	3,000,000	35,555	20/09/2024
CSTB2314	KISVN	8 tháng	5.00000 : 1	1,100	3,000,000	32,222	23/02/2024
CSTB2315	KISVN	9 tháng	5.00000 : 1	1,100	3,000,000	34,333	22/03/2024
CSTB2316	KISVN	12 tháng	5.00000 : 1	1,300	3,000,000	36,333	24/06/2024
CSTB2317	VND	5 tháng	3.00000 : 1	2,600	7,000,000	30,000	15/12/2023
CSTB2318	VND	11 tháng	4.00000 : 1	2,000	6,000,000	32,000	15/05/2024
CSTB2319	VND	10 tháng	9.00000 : 1	1,400	10,000,000	27,000	15/04/2024
CSTB2320	SSI	4 tháng	4.00000 : 1	1,100	35,000,000	28,500	01/12/2023
CSTB2321	SSI	6 tháng	4.00000 : 1	1,200	35,000,000	29,000	29/01/2024
CSTB2322	SSI	9 tháng	4.00000 : 1	1,400	35,000,000	30,000	03/05/2024
CSTB2323	HCM	6 tháng	4.00000 : 1	1,200	15,000,000	29,000	22/01/2024
CSTB2324	HCM	9 tháng	4.00000 : 1	1,200	10,000,000	31,000	03/05/2024
CSTB2325	HCM	12 tháng	4.00000 : 1	1,400	10,000,000	31,500	02/08/2024

CTCB2216	HCM	11 tháng	4.00000 : 1	1,800	10,000,000	27,500	30/10/2023
CTCB2302	ACBS	12 tháng	3.00000 : 1	3,100	9,900,000	27,000	22/05/2024
CTCB2303	SSI	4 tháng	4.00000 : 1	1,200	20,000,000	33,500	01/12/2023
CTCB2304	SSI	6 tháng	4.00000 : 1	1,300	20,000,000	34,500	29/01/2024
CTCB2305	HCM	6 tháng	4.00000 : 1	1,400	7,000,000	32,000	22/01/2024
CTCB2306	HCM	9 tháng	4.00000 : 1	1,900	7,000,000	32,000	03/05/2024
CTCB2307	HCM	12 tháng	4.00000 : 1	2,000	7,000,000	34,000	02/08/2024
CTCB2308	ACBS	n.a	3.00000 : 1	-	n.a	37,000	15/03/2024
CTPB2303	KISVN	8 tháng	7.18750 : 1	1,000	2,000,000	15,812	29/12/2023
CVHM2220	HCM	11 tháng	5.00000 : 1	3,000	7,000,000	58,000	30/10/2023
CVHM2301	KISVN	6 tháng	8.00000 : 1	1,000	4,000,000	56,879	27/10/2023
CVHM2302	ACBS	12 tháng	4.00000 : 1	3,800	8,000,000	50,000	22/05/2024
CVHM2304	KISVN	9 tháng	8.00000 : 1	1,100	4,000,000	53,555	29/11/2023
CVHM2305	KISVN	11 tháng	8.00000 : 1	1,200	4,000,000	57,777	28/02/2024
CVHM2306	KISVN	6 tháng	8.00000 : 1	1,100	2,000,000	60,666	23/02/2024
CVHM2307	KISVN	12 tháng	8.00000 : 1	1,300	2,000,000	62,666	24/06/2024
CVHM2308	SSI	12 tháng	8.00000 : 1	1,100	15,000,000	61,000	01/12/2023
CVHM2309	SSI	9 tháng	8.00000 : 1	1,300	15,000,000	62,000	29/01/2024
CVHM2310	HCM	11 tháng	5.00000 : 1	2,000	7,000,000	59,000	22/01/2024
CVHM2311	HCM	6 tháng	5.00000 : 1	2,800	7,000,000	60,500	02/08/2024
CVHM2312	HCM	12 tháng	5.00000 : 1	2,800	7,000,000	56,000	03/05/2024
CVIB2302	ACBS	9 tháng	1.66520 : 1	2,000	9,000,000	19,150	22/05/2024
CVIB2303	SSI	11 tháng	4.00000 : 1	1,000	20,000,000	20,500	01/12/2023
CVIC2301	KISVN	6 tháng	8.00000 : 1	1,000	4,000,000	53,979	27/10/2023
CVIC2302	KISVN	12 tháng	8.00000 : 1	1,000	3,000,000	55,666	21/11/2023
CVIC2303	KISVN	12 tháng	8.00000 : 1	1,100	3,000,000	57,777	22/12/2023
CVIC2304	KISVN	9 tháng	8.00000 : 1	1,200	3,000,000	59,888	22/03/2024
CVIC2305	KISVN	11 tháng	8.00000 : 1	1,100	2,000,000	61,111	23/02/2024
CVIC2306	KISVN	6 tháng	8.00000 : 1	1,300	2,000,000	62,222	24/06/2024
CVIC2307	SSI	12 tháng	8.00000 : 1	1,000	15,000,000	58,500	01/12/2023
CVNM2301	KISVN	9 tháng	9.68460 : 1	1,000	3,000,000	66,715	27/10/2023
CVNM2303	KISVN	6 tháng	9.68460 : 1	1,000	3,000,000	67,791	29/11/2023
CVNM2304	KISVN	12 tháng	9.68460 : 1	1,200	3,000,000	68,760	28/02/2024
CVNM2305	KISVN	12 tháng	9.68460 : 1	1,100	2,000,000	71,020	23/02/2024
CVNM2306	KISVN	9 tháng	9.68460 : 1	1,300	2,000,000	73,172	24/06/2024
CVNM2307	SSI	11 tháng	8.00000 : 1	1,100	12,000,000	75,000	01/12/2023
CVNM2308	HCM	6 tháng	8.00000 : 1	1,800	5,000,000	69,000	03/05/2024
CVNM2309	VCI	n.a	5.00000 : 1	-	n.a	82,000	13/02/2024
CVPB2304	KISVN	6 tháng	16.00000 : 1	1,000	2,400,000	16,999	29/12/2023
CVPB2305	VND	12 tháng	3.00000 : 1	2,900	10,000,000	18,000	15/04/2024
CVPB2306	VND	12 tháng	2.00000 : 1	2,800	5,000,000	20,000	15/12/2023
CVPB2307	SSI	9 tháng	4.00000 : 1	1,000	35,000,000	21,500	01/12/2023
CVPB2308	SSI	11 tháng	4.00000 : 1	1,000	35,000,000	22,000	29/01/2024
CVPB2309	SSI	6 tháng	4.00000 : 1	1,100	35,000,000	22,500	03/05/2024
CVPB2310	HCM	12 tháng	2.00000 : 1	1,800	10,000,000	21,500	22/01/2024
CVPB2311	HCM	12 tháng	2.00000 : 1	2,500	7,000,000	20,500	03/05/2024
CVPB2312	HCM	9 tháng	2.00000 : 1	2,700	7,000,000	21,000	02/08/2024
CVPB2313	VCI	n.a	2.00000 : 1	-	n.a	24,200	13/02/2024
CVRE2221	HCM	12 tháng	4.00000 : 1	2,100	7,000,000	32,500	30/10/2023

Nguồn: FiinPro, YSVN

THÔNG TIN LIÊN HỆ

Phòng phân tích khối khách hàng cá nhân

+84 28 3622 6868 ext 3826

research.re@yuanta.com.vn

Appendix A: Important Disclosures

Analyst Certification

Each research analyst primarily responsible for the content of this research report, in whole or in part, certifies that with respect to each security or issuer that the analyst covered in this report: (1) all of the views expressed accurately reflect his or her personal views about those securities or issuers; and (2) no part of his or her compensation was, is, or will be, directly or indirectly, related to the specific recommendations or views expressed by that research analyst in the research report.

Ratings Definitions

BUY: We have a positive outlook on the stock based on our expected absolute or relative return over the investment period. Our thesis is based on our analysis of the company's outlook, financial performance, catalysts, valuation and risk profile. We recommend investors add to their position.

HOLD-Outperform: In our view, the stock's fundamentals are relatively more attractive than peers at the current price. Our thesis is based on our analysis of the company's outlook, financial performance, catalysts, valuation and risk profile.

HOLD-Underperform: In our view, the stock's fundamentals are relatively less attractive than peers at the current price. Our thesis is based on our analysis of the company's outlook, financial performance, catalysts, valuation and risk profile.

SELL: We have a negative outlook on the stock based on our expected absolute or relative return over the investment period. Our thesis is based on our analysis of the company's outlook, financial performance, catalysts, valuation and risk profile. We recommend investors reduce their position.

Under Review: We actively follow the company, although our estimates, rating and target price are under review.

Restricted: The rating and target price have been suspended temporarily to comply with applicable regulations and/or Yuanta policies.

Note: Yuanta research coverage with a Target Price is based on an investment period of 12 months. Greater China Discovery Series coverage does not have a formal 12 months Target Price and the recommendation is based on an investment period specified by the analyst in the report.

Global Disclaimer

© 2018 Yuanta. All rights reserved. The information in this report has been compiled from sources we believe to be reliable, but we do not hold ourselves responsible for its completeness or accuracy. It is not an offer to sell or solicitation of an offer to buy any securities. All opinions and estimates included in this report constitute our judgment as of this date and are subject to change without notice.

This report provides general information only. Neither the information nor any opinion expressed herein constitutes an offer or invitation to make an offer to buy or sell securities or other investments. This material is prepared for general circulation to clients and is not intended to provide tailored investment advice and does not take into account the individual financial situation and objectives of any specific person who may receive this report. Investors should seek financial advice regarding the appropriateness of investing in any securities, investments or investment strategies discussed or recommended in this report. The information contained in this report has been compiled from sources believed to be reliable but no representation or warranty, express or implied, is made as to its accuracy, completeness or correctness. This report is not (and should not be construed as) a solicitation to act as securities broker or dealer in any jurisdiction by any person or company that is not legally permitted to carry on such business in that jurisdiction.

Yuanta research is distributed in the United States only to Major U.S. Institutional Investors (as defined in Rule 15a-6 under the Securities Exchange Act of 1934, as amended and SEC staff interpretations thereof). All transactions by a US person in the securities mentioned in this report must be effected through a registered broker-dealer under Section 15 of the Securities Exchange Act of 1934, as amended. Yuanta research is distributed in Taiwan by Yuanta Securities Investment Consulting. Yuanta research is distributed in Hong Kong by Yuanta Securities (Hong Kong) Co. Limited, which is licensed in Hong Kong by the Securities and Futures Commission for regulated activities, including Type 4 regulated activity (advising on securities). In Hong Kong, this research report may not be redistributed, retransmitted or disclosed, in whole or in part or any form or manner, without the express written.