

Thị trường chứng quyền không có nhiều diễn biến đáng chú ý khi phần lớn các cổ phiếu cơ sở trong nhóm VN30 biến động trong biên độ hẹp, ngoại trừ VHM, VIC và MSN, tuy nhiên các chứng quyền của các cổ phiếu này có giao dịch không thực sự sôi động. Các chứng quyền của VPB và HPG là những mã được giao dịch tích cực nhất. Chúng tôi khuyến nghị NĐT tiếp tục thận trọng với xu hướng ngắn hạn của thị trường cơ sở.

**Giá trị giao dịch và Khối lượng giao dịch**

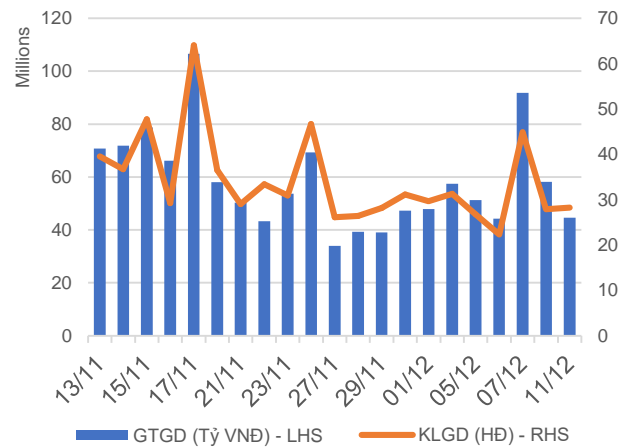

**Phân bổ GTGD theo mã chứng quyền**

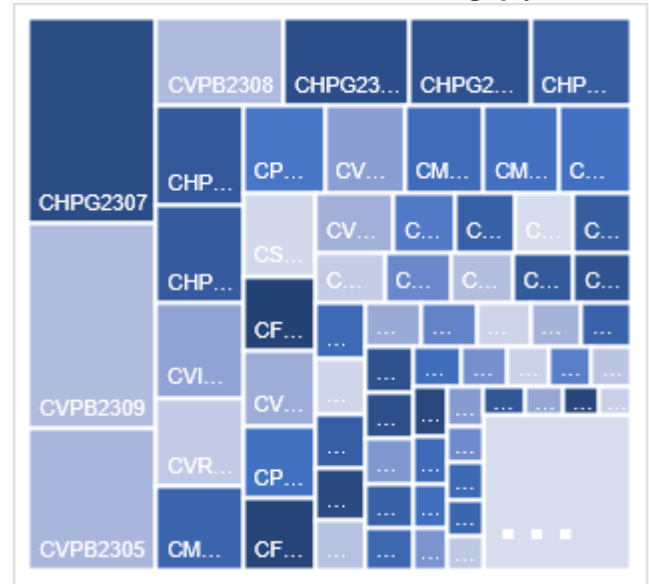

**Phân bổ GTGD theo mã chứng khoán cơ sở**

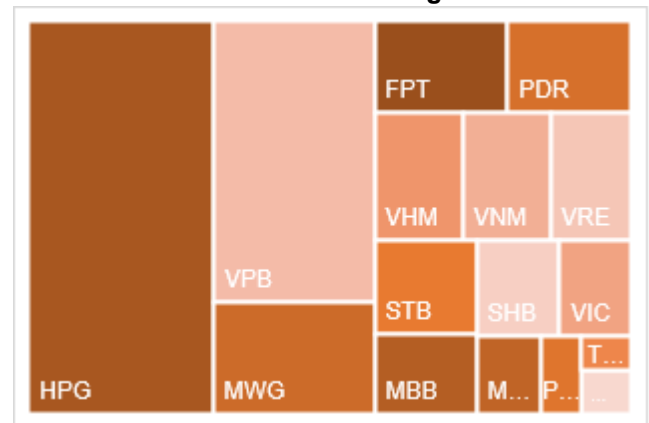

Nguồn: YSVN

**KẾT QUẢ GIAO DỊCH TRONG PHIÊN VÀ CÁC CHỈ SỐ LIÊN QUAN**

Mã	Thay đổi(+/-%)	Đóng cửa	KLGD (Hợp đồng)	GTGD (tỷ VNĐ)	Trạng thái tiền	Premium	Đòn bẩy	Số phiên còn lại	Độ biến động ngầm định
CACB2303	-7.7%	360	53,600	0.019	OTM	6.9%		51	43%
CACB2304	1.6%	1290	5,800	0.007	OTM	20.0%		289	48%
CACB2305	-3.1%	620	59,900	0.037	OTM	23.8%		303	49%
CFPT2304	0.8%	2380	165,400	0.397	ITM	0.5%	4.00	7	179%
CFPT2305	0.3%	3000	10,400	0.031	ITM	2.8%	3.12	128	53%
CFPT2307	1.9%	2200	174,000	0.385	ITM	2.4%	5.19	51	55%
CFPT2308	4.6%	2050	14,900	0.03	ITM	2.2%	5.57	44	55%
CFPT2309	2.0%	2550	6,400	0.016	ITM	6.4%	4.01	147	49%
CFPT2310	-3.0%	2570	28,600	0.073	ITM	11.3%	3.53	238	47%
CFPT2311	4.1%	1020	117,100	0.119	ITM	2.5%	7.17	98	24%
CFPT2312	0.0%	0	-	0	ITM	-2.8%		66	0%
CFPT2313	2.2%	1400	15,900	0.022	OTM	21.0%	3.38	242	50%
CFPT2314	1.6%	1940	98,000	0.19	OTM	26.8%	2.69	395	51%
CFPT2315	-0.6%	3060	100	0	ITM	10.9%	3.33	135	75%
CHDB2303	-8.7%	420	70,600	0.029	ITM			14	
CHDB2304	-1.2%	800	8,500	0.006	ITM			105	
CHDB2305	-1.5%	640	11,500	0.007	ITM	10.4%	4.99	77	60%
CHDB2306	0.0%	0	-	0	OTM	3.2%		198	0%
CHPG2307	-5.3%	1250	1,545,900	1.931	ITM			22	
CHPG2309	-4.5%	1700	476,900	0.807	ITM			165	
CHPG2312	-6.5%	1010	158,200	0.162	ITM			22	
CHPG2313	-4.3%	1320	590,700	0.774	ITM			81	
CHPG2314	-0.6%	3340	49,600	0.163	ITM			80	
CHPG2315	0.0%	0	-	0	OTM			196	
CHPG2316	-6.0%	1250	100	0	OTM			287	
CHPG2317	-6.3%	740	76,000	0.056	ITM	7.8%	5.91	77	49%
CHPG2318	-6.2%	610	354,100	0.212	OTM	14.3%	5.10	106	50%
CHPG2319	-6.7%	830	101,200	0.087	OTM	20.7%	3.84	198	49%
CHPG2320	-20.6%	500	41,100	0.018	ITM	1.1%	21.41	7	50%
CHPG2321	-3.4%	1720	345,200	0.625	ITM	7.1%	4.23	128	50%
CHPG2322	-5.9%	1930	117,400	0.224	OTM	22.2%	3.42	219	52%
CHPG2324	-8.5%	540	1,171,300	0.622	ITM	1.7%	10.17	25	39%
CHPG2325	-12.5%	420	1,561,100	0.652	ITM	5.3%	9.38	51	37%
CHPG2326	-3.8%	770	325,500	0.253	ITM	10.4%	5.33	147	39%
CHPG2327	0.0%	0	-	0	OTM	4.7%		44	0%
CHPG2328	-9.7%	1680	112,300	0.192	OTM	15.0%	4.34	147	50%
CHPG2329	-5.1%	2230	200	0	OTM	20.8%	3.32	238	52%
CHPG2330	-7.3%	380	740,500	0.256	OTM	16.0%	7.60	98	39%
CHPG2331	-1.1%	860	178,000	0.153	OTM	19.7%	3.22	303	48%
CHPG2332	-4.3%	900	800	0	OTM	22.4%	3.00	336	50%
CHPG2333	-2.2%	890	186,000	0.165	OTM	24.0%	2.97	364	49%
CHPG2334	-1.4%	680	83,000	0.056	OTM	26.1%	2.85	395	49%
CHPG2335	-5.0%	760	11,700	0.008	ITM	8.8%	5.58	56	64%
CHPG2336	-5.8%	1130	58,400	0.065	OTM	17.8%	3.38	147	65%
CHPG2337	-8.4%	1200	200	0	OTM	24.4%	2.82	207	64%
CHPG2338	-5.1%	1490	100	0	OTM	29.8%	2.37	301	65%
CHPG2339	-4.2%	4380	200	0	OTM	40.7%	1.68	392	82%
CHPG2340	-4.3%	2250	100	0	ITM	14.6%	3.10	135	81%
CMBB2305	-2.2%	450	7,900	0.003	ITM			22	
CMBB2306	-3.2%	1500	358,300	0.532	ITM			165	
CMBB2308	-3.7%	260	144,200	0.036	OTM	7.4%	8.60	51	42%

CMBB2309	-4.3%	450	208,300	0.095	OTM	14.3%	5.01	147	44%
CMBB2310	-8.5%	430	12,600	0.005	OTM	9.1%	8.22	44	47%
CMBB2311	0.0%	0	-	0	OTM	4.4%		147	0%
CMBB2312	0.0%	0	-	0	OTM	7.1%		238	0%
CMBB2313	-13.9%	310	464,000	0.15	OTM	18.8%	7.02	98	40%
CMBB2314	-1.7%	590	13,600	0.008	OTM	22.9%	3.54	242	48%
CMBB2315	-2.3%	840	14,200	0.011	OTM	28.4%	2.81	395	49%
CMBB2316	-3.8%	770	100	0	ITM	41.2%	1.42	147	174%
CMSN2302	2.6%	1950	10,900	0.021	ITM			165	
CMSN2305	10.3%	430	222,700	0.095	OTM			81	
CMSN2306	3.0%	340	129,300	0.045	OTM	26.0%	2.84	77	64%
CMSN2307	4.2%	740	600	0	OTM	36.6%	2.32	198	63%
CMSN2309	0.0%	90	2,337,800	0.207	OTM	29.5%	3.11	51	53%
CMSN2310	-12.5%	140	14,900	0.002	OTM	27.1%	2.16	44	61%
CMSN2311	11.1%	700	28,200	0.019	OTM	42.1%	2.59	238	55%
CMSN2312	-11.1%	160	14,300	0.002	OTM	49.4%	0.46	66	66%
CMSN2313	6.8%	940	127,500	0.119	OTM	35.0%	2.68	303	55%
CMSN2314	20.0%	360	9,800	0.003	OTM	24.8%	2.07	56	77%
CMSN2315	8.8%	620	3,300	0.001	OTM	33.2%	2.34	147	66%
CMSN2316	4.5%	1380	200	0	OTM	47.7%	1.54	301	78%
CMSN2317	2.9%	2140	200	0	OTM	57.1%	1.30	392	82%
CMWG2304	-4.3%	440	110,200	0.048	ITM			22	
CMWG2305	-2.6%	2240	222,100	0.506	ITM			165	
CMWG2307	0.0%	110	102,600	0.011	OTM	19.4%	7.08	51	49%
CMWG2308	6.3%	170	155,800	0.021	OTM	24.0%	3.62	44	59%
CMWG2309	2.2%	460	341,100	0.144	OTM	32.2%	3.87	147	52%
CMWG2310	-10.4%	690	144,700	0.108	OTM	36.0%	3.53	238	49%
CMWG2311	-9.1%	200	452,100	0.055	OTM	39.7%	1.87	66	59%
CMWG2312	0.0%	0	-	0	OTM	31.5%		136	1%
CMWG2313	-1.2%	820	577,200	0.468	OTM	28.9%	3.41	242	51%
CMWG2314	3.0%	690	723,900	0.476	OTM	38.3%	2.64	395	53%
CMWG2315	0.0%	570	28,500	0.016	OTM	41.5%	1.30	147	126%
CMWG2316	-2.5%	770	138,800	0.105	OTM	23.5%	4.19	256	43%
CMWG2317	13.3%	850	3,200	0.002	OTM	29.3%	2.53	135	73%
CNVL2303	2.3%	880	15,400	0.012	ITM			105	
CNVL2304	0.0%	570	103,400	0.056	ITM	1.3%	7.72	15	78%
CNVL2305	0.7%	1400	3,300	0.004	ITM	28.4%	2.28	198	104%
CPDR2303	-4.8%	2400	164,800	0.387	ITM			105	
CPDR2304	-5.3%	2490	209,300	0.521	ITM	-2.6%		15	0%
CPDR2305	-4.4%	2590	102,700	0.265	ITM	6.6%		198	65%
CPOW2303	0.0%	30	15,500	0	OTM			14	
CPOW2304	-12.5%	140	59,700	0.008	OTM			105	
CPOW2305	-18.8%	130	126,100	0.017	OTM	31.0%		77	54%
CPOW2306	-5.1%	370	20,300	0.007	OTM	43.7%		198	55%
CPOW2307	-50.0%	10	493,400	0.005	OTM	16.1%		7	83%
CPOW2308	0.0%	310	413,400	0.124	OTM	16.3%		128	59%
CPOW2309	-2.7%	360	100	0	OTM	30.6%		158	51%
CPOW2310	-13.0%	200	83,500	0.016	OTM	21.9%		44	54%
CPOW2311	-9.1%	100	25,600	0.002	OTM	33.9%		66	48%
CPOW2312	-3.9%	490	263,500	0.125	OTM	13.3%		56	68%
CPOW2313	-3.8%	1020	100	0	OTM	28.1%		207	69%
CPOW2314	-1.5%	1290	100	0	OTM	34.7%		301	71%
CPOW2315	-3.3%	1470	700	0.001	OTM	40.7%		392	71%
CSHB2301	0.0%	730	252,600	0.176	OTM	16.3%		56	95%
CSHB2302	0.0%	1120	100	0	OTM	29.4%		147	93%
CSHB2303	-0.7%	1330	100	0	OTM	36.4%		206	93%

CShB2304	0.0%	740	280,600	0.204	OTM	39.7%		207	120%
CShB2305	-1.4%	720	628,500	0.443	OTM	46.9%		301	103%
CShB2306	-1.5%	1950	100	0	OTM	51.6%		392	97%
CSTB2305	-13.6%	190	944,800	0.18	OTM			22	
CSTB2306	-6.3%	1500	163,800	0.244	OTM			165	
CSTB2309	-9.1%	100	622,400	0.05	OTM			22	
CSTB2310	0.0%	500	24,100	0.011	OTM			81	
CSTB2312	-11.8%	600	100	0	OTM			196	
CSTB2313	-9.1%	700	1,500	0.001	OTM			287	
CSTB2314	-12.1%	290	32,200	0.009	OTM	19.4%	5.38	77	55%
CSTB2315	-12.9%	270	145,400	0.039	OTM	26.5%	4.69	106	53%
CSTB2316	-11.3%	470	400	0	OTM	37.2%	3.19	198	56%
CSTB2317	-54.5%	50	490,600	0.02	OTM	6.9%	14.07	7	59%
CSTB2318	-8.1%	570	7,900	0.004	OTM	21.6%	4.87	158	47%
CSTB2319	-4.9%	640	1,100	0	ITM	16.2%	3.16	128	77%
CSTB2321	-7.5%	370	262,900	0.095	OTM	8.1%	8.98	51	42%
CSTB2322	-12.3%	1000	47,900	0.051	OTM	20.6%	3.41	147	64%
CSTB2323	-2.4%	400	325,600	0.135	OTM	8.5%	8.14	44	49%
CSTB2324	-11.8%	900	2,700	0.002	OTM	22.7%	3.38	147	63%
CSTB2325	-9.0%	1010	3,000	0.003	OTM	26.0%	3.26	238	55%
CSTB2326	0.0%	0	-	0	OTM	17.0%		136	1%
CSTB2327	-4.9%	580	107,000	0.063	OTM	25.8%	3.65	242	50%
CSTB2328	-6.3%	600	60,100	0.036	OTM	34.0%	2.84	395	51%
CSTB2329	-15.8%	320	129,400	0.04	OTM	17.6%	5.40	56	59%
CSTB2330	-7.6%	610	100	0	OTM	29.2%	3.40	147	60%
CSTB2331	-5.9%	640	100	0	OTM	35.5%	2.80	207	61%
CSTB2332	-4.5%	850	100	0	OTM	42.3%	0.08	301	231%
CSTB2333	-3.9%	3740	200	0	OTM	54.6%	1.49	392	82%
CSTB2334	-4.6%	2510	59,600	0.151	ITM	22.4%	2.46	256	72%
CSTB2335	-6.9%	1490	100	0	OTM	25.8%	2.67	135	79%
CTCB2302	-0.9%	2170	48,700	0.104	ITM			165	
CTCB2304	-4.2%	230	118,100	0.026	OTM	14.4%	7.92	51	46%
CTCB2305	0.0%	430	100	0	OTM	8.9%	7.78	44	50%
CTCB2306	1.1%	940	2,000	0.001	OTM	15.5%	4.28	147	51%
CTCB2307	0.0%	0	-	0	OTM	9.9%		238	0%
CTCB2308	0.0%	410	115,100	0.021	OTM	23.5%	5.10	98	48%
CTCB2309	2.9%	1410	100	0	OTM	26.8%	3.34	289	48%
CTCB2310	-3.6%	540	40,300	0.021	OTM	27.0%	3.32	303	48%
CTCB2311	-2.1%	1910	100	0	OTM	21.9%	2.78	135	80%
CTPB2303	3.3%	310	42,900	0.012	ITM			22	
CTPB2304	-5.2%	730	100	0	OTM	25.0%		147	77%
CTPB2305	-1.1%	890	6,500	0.005	OTM	31.2%		207	79%
CTPB2306	-2.7%	2190	2,500	0.005	OTM	39.1%		301	80%
CVHM2302	5.9%	1070	153,300	0.161	OTM			165	
CVHM2305	18.2%	130	28,100	0.003	OTM			81	
CVHM2306	5.9%	180	8,600	0.001	OTM	56.6%	0.09	77	88%
CVHM2307	-2.9%	330	72,100	0.022	OTM	64.7%	0.73	198	69%
CVHM2309	0.0%	90	130,600	0.01	OTM	58.2%	0.01	51	91%
CVHM2310	20.0%	120	610,200	0.063	OTM	50.3%	0.02	44	87%
CVHM2311	8.1%	400	82,500	0.035	OTM	57.6%	1.79	238	53%
CVHM2312	7.1%	300	331,700	0.1	OTM	45.0%	1.89	147	55%
CVHM2313	8.2%	530	970,400	0.509	OTM	39.5%	2.35	303	57%
CVHM2314	14.8%	310	881,000	0.254	OTM	29.6%	0.95	56	89%
CVHM2315	9.8%	560	70,300	0.038	OTM	39.6%	1.39	147	79%
CVHM2316	10.3%	750	85,100	0.063	OTM	44.3%	1.40	207	78%
CVHM2317	5.5%	960	50,100	0.048	OTM	51.4%	1.34	301	78%

CVHM2318	-0.6%	1920	5,100	0.009	OTM	59.0%	1.20	392	80%
CVHM2319	8.1%	930	400	0	OTM	42.9%	1.03	135	86%
CVIB2302	-2.4%	1220	17,900	0.022	ITM			165	
CVIB2304	-3.7%	780	8,800	0.006	OTM	19.5%		242	50%
CVIB2305	-5.0%	570	6,800	0.003	OTM	31.4%		395	50%
CVIB2306	-4.3%	2000	91,900	0.184	ITM	8.5%		256	38%
CVIC2303	50.0%	30	198,100	0.006	OTM			14	
CVIC2304	6.5%	330	76,500	0.023	OTM			105	
CVIC2305	4.8%	220	44,100	0.009	OTM	46.4%	0.20	77	82%
CVIC2306	-24.6%	890	9,100	0.008	OTM	61.4%	0.48	198	97%
CVIC2308	11.5%	580	1,041,500	0.597	OTM	29.9%	2.69	242	56%
CVIC2309	12.5%	630	128,700	0.078	OTM	35.7%	2.36	303	56%
CVIC2310	14.6%	470	55,200	0.025	OTM	25.2%	1.34	56	95%
CVIC2311	12.0%	560	100,200	0.056	OTM	31.5%	1.15	84	92%
CVIC2312	4.8%	880	700	0	OTM	42.4%	1.31	207	90%
CVIC2313	4.7%	1120	1,200	0.001	OTM	50.5%	1.18	301	91%
CVIC2314	6.5%	2800	100	0	OTM	59.6%	1.03	392	97%
CVNM2304	-6.2%	760	237,500	0.182	ITM			81	
CVNM2305	12.7%	620	27,100	0.016	OTM			77	
CVNM2306	5.2%	1020	383,100	0.394	OTM			198	
CVNM2308	7.1%	1060	311,500	0.338	ATM	12.3%	4.71	147	46%
CVNM2309	0.0%	200	159,400	0.034	OTM	20.3%	7.16	66	39%
CVNM2310	6.8%	790	208,900	0.167	OTM	27.4%	3.14	242	49%
CVNM2311	8.2%	1190	15,600	0.018	OTM	33.2%	2.55	395	51%
CVNM2312	11.5%	290	138,000	0.039	OTM	20.1%	2.72	56	62%
CVNM2313	7.8%	550	75,000	0.041	OTM	29.7%	2.44	147	58%
CVNM2314	6.0%	1240	100	0	OTM	40.3%	1.96	301	60%
CVNM2316	-4.3%	220	249,300	0.056	ITM	15.8%	3.24	135	77%
CVPB2304	-2.2%	1330	1,017,500	1.331	ITM			22	
CVPB2305	-20.9%	340	167,100	0.057	ITM	6.9%	3.97	128	51%
CVPB2306	-5.6%	170	4,779,700	0.815	ITM	0.6%	22.66	7	37%
CVPB2308	2.5%	410	4,889,000	1.925	OTM	10.3%	11.29	51	39%
CVPB2309									43%
CVPB2310	0.0%	1360	44,500	0.06	OTM	9.5%	8.45	44	49%
CVPB2311	0.0%	0	-	0	ITM	12.9%	4.43	147	49%
CVPB2312	0.0%	0	-	0	OTM	2.1%		238	0%
CVPB2313	-8.9%	510	425,100	0.224	OTM	18.7%		66	1%
CVPB2314	-1.9%	510	362,000	0.183	OTM	26.6%	4.27	242	45%
CVPB2316	-4.3%	670	338,300	0.211	OTM	27.0%	2.97	147	69%
CVPB2317	-1.1%	880	160,300	0.131	OTM	29.7%	3.08	207	60%
CVPB2318	-2.1%	2850	100	0	OTM	36.6%	2.51	301	62%
CVPB2319	-4.4%	1080	1,200	0.001	OTM	49.9%	1.62	392	81%
CVPB2320	1.6%	1280	19,000	0.024	OTM	22.7%	2.99	135	74%
CVRE2306	-9.1%	100	227,200	0.022	OTM	#N/A		81	
CVRE2307	9.1%	360	5,200	0.001	OTM	#N/A		77	
CVRE2308	0.0%	60	1,732,800	0.12	OTM	#N/A		198	
CVRE2310	0.0%	120	816,300	0.09	OTM	30.0%	3.46	51	59%
CVRE2311	18.2%	520	1,158,000	0.559	OTM	26.3%	3.20	44	63%
CVRE2313	0.0%	80	9,500	0	OTM	36.3%	3.18	238	54%
CVRE2314	3.0%	340	730,800	0.251	OTM	47.1%	1.52	66	61%
CVRE2315	2.8%	370	3,100	0.001	OTM	40.1%	2.94	303	53%
CVRE2316	4.5%	460	1,100,100	0.512	OTM	30.5%	1.44	56	91%
CVRE2317	8.3%	650	100	0	OTM	36.4%	2.65	147	64%
CVRE2319	0.7%	2900	200	0	OTM	50.1%	2.02	301	65%
CVRE2320	7.6%	710	100	0	OTM	63.3%	1.29	392	84%



Nguồn: FiinPro, YSVN

$Premium = (Giá\ thực\ hiện + Giá\ chứng\ quyền \times Tỷ\ lệ\ chuyển\ đổi) - Giá\ hiện\ tại\ của\ CKCS$  (Chênh lệch giữa Giá hòa vốn và giá hiện tại của CKCS).  
 Đòn bẩy (Effective gearing) càng cao thì độ biến động theo CKCS càng lớn.  
 Để hạn chế rủi ro, NĐT nên lựa chọn những Chứng quyền đang có Trạng thái tiền dương (ITM), có Tỷ lệ Premium hoặc Độ biến động ngầm định thấp.  
 Ngoài ra, NĐT cũng nên ưu tiên giao dịch các Chứng quyền có Số phiên còn lại (thời gian tới khi đáo hạn) cao (trên 02 tuần) để hạn chế rủi ro

**BẢNG TỔNG HỢP KHUYẾN NGHỊ KỸ THUẬT CỔ PHIẾU CƠ SỞ**

Mã	Giá khuyến nghị	Giá hiện tại	Xu hướng ngắn hạn	Xu hướng trung hạn	Mức mục tiêu ngắn hạn	Upside ngắn hạn so với giá hiện tại	Mức cắt lỗ ngắn hạn	Reward/Risk
CTD	55.00	63.80	TĂNG	TĂNG	62.82	-2%	59.85	(1.61)
DPM	32.85	33.75	TĂNG	GIẢM	36.48	8%	32.02	4.40
FPT	92.60	95.00	TĂNG	GIẢM	103.91	9%	91.36	9.12
HDB		18.75	GIẢM	TĂNG			18.86	-
HPG	25.25	27.50	TĂNG	GIẢM	29.15	6%	26.41	(3.37)
MBB		18.15	GIẢM	GIẢM			18.45	-
MSN	66.20	67.50	TĂNG	GIẢM	74.90	11%	63.31	3.01
MWG	42.60	42.50	TĂNG	GIẢM	48.67	15%	39.43	1.92
NVL	14.55	17.60	TĂNG	TĂNG	16.59	-6%	16.95	(0.85)
PNJ	76.60	80.00	TĂNG	GIẢM	86.27	8%	78.35	(5.52)
REE	57.00	58.70	TĂNG	GIẢM	65.26	11%	56.96	190.22
STB		27.85	GIẢM	GIẢM			29.02	-
TCB		30.85	GIẢM	GIẢM			31.12	-
VHM		41.00	GIẢM	GIẢM			41.46	-
VIC	44.05	44.05	TĂNG	GIẢM	50.17	14%	41.76	2.67
VJC		104.20	GIẢM	TĂNG			109.37	-
VNM		70.00	GIẢM	GIẢM			70.48	-
VPB	21.35	19.40	TĂNG	GIẢM	24.95	29%	19.03	1.55
VRE		23.65	GIẢM	GIẢM			23.93	-

Nguồn: YSVN

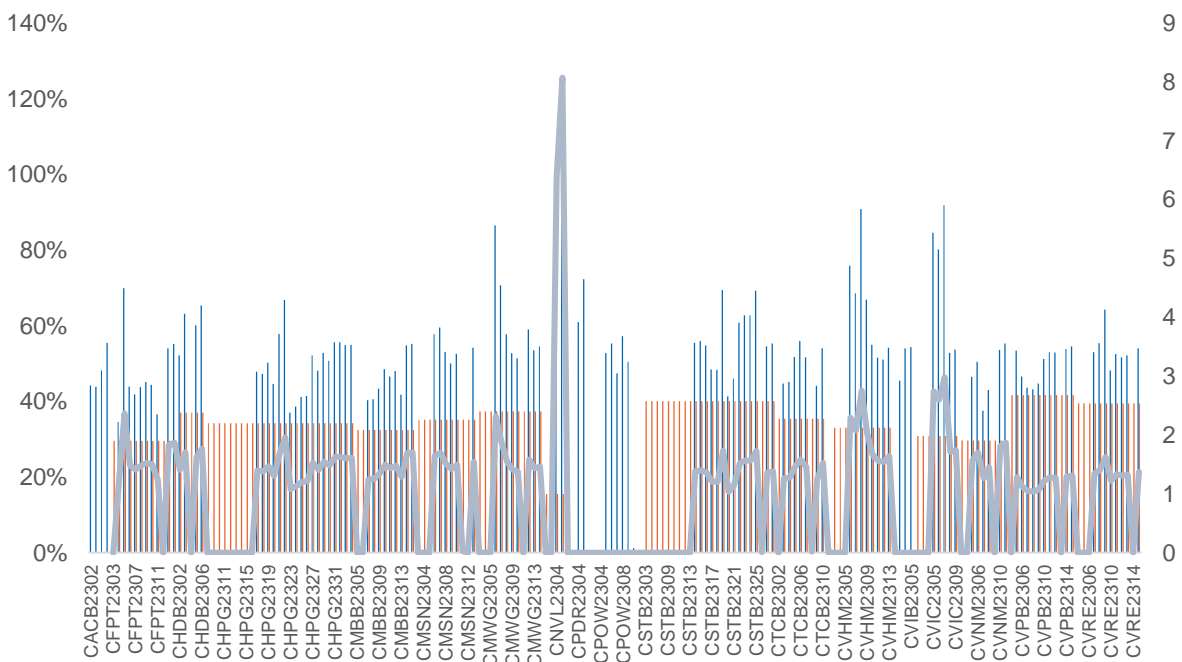
**ĐỘ BIẾN ĐỘNG NGẦM ĐỊNH CỦA CHỨNG QUYỀN VS. ĐỘ BIẾN ĐỘNG QUÁ KHỨ CỦA CKCS**

Nguồn: YSVN

(\*) Cột màu cam là Độ biến động quá khứ của cổ phiếu cơ sở; Cột màu xanh là Độ biến động ngầm định của CW; Đường trend line màu xanh là tỷ lệ Độ biến động ngầm định/Độ biến động lịch sử.

(\*) NĐT có thể sử dụng “Độ biến động ngầm định” để so sánh các chứng quyền có cùng chứng khoán cơ sở. Độ biến động ngầm định càng lớn thì kỳ vọng về mức độ biến động giá của CKCS càng cao (hay nói cách khác, Độ biến động ngầm định càng lớn thì chứng quyền càng đắt).

## THÔNG TIN CHỨNG QUYỀN

Mã chứng quyền	TCPH	Thời hạn	Tỷ lệ chuyển đổi	Giá phát hành	Khối lượng phát hành	Giá thực hiện	Ngày giao dịch cuối cùng
CACB2302	SSI	4 tháng	4.00000 : 1	1,000	15,000,000	22,000	01/12/2023
CACB2303	SSI	6 tháng	4.00000 : 1	1,000	15,000,000	22,500	29/01/2024
CFPT2214	HCM	11 tháng	8.49830 : 1	1,900	7,000,000	64,588	30/10/2023
CFPT2303	ACBS	9 tháng	8.49830 : 1	1,510	8,000,000	73,085	07/11/2023
CFPT2304	VND	5 tháng	9.88440 : 1	2,700	10,000,000	71,168	15/12/2023
CFPT2305	VND	10 tháng	9.88440 : 1	4,000	2,000,000	67,214	15/04/2024
CFPT2306	SSI	4 tháng	7.90750 : 1	1,700	10,000,000	78,087	01/12/2023
CFPT2307	SSI	6 tháng	7.90750 : 1	1,900	10,000,000	79,075	29/01/2024
CFPT2308	HCM	6 tháng	7.90750 : 1	1,400	7,000,000	80,064	22/01/2024
CFPT2309	HCM	9 tháng	7.90750 : 1	2,000	5,000,000	80,064	03/05/2024
CFPT2310	HCM	12 tháng	7.90750 : 1	2,000	5,000,000	84,512	02/08/2024
CHDB2301	KISVN	6 tháng	3.48150 : 1	1,000	3,000,000	16,827	27/10/2023
CHDB2302	KISVN	5 tháng	3.48150 : 1	1,000	2,000,000	16,536	21/11/2023
CHDB2303	KISVN	6 tháng	3.48150 : 1	1,000	2,000,000	17,504	22/12/2023
CHDB2304	KISVN	9 tháng	3.48150 : 1	1,100	2,000,000	18,277	22/03/2024
CHDB2305	KISVN	8 tháng	3.48150 : 1	1,100	2,000,000	18,471	23/02/2024
CHDB2306	KISVN	12 tháng	3.48150 : 1	1,200	2,000,000	19,341	24/06/2024
CHPG2227	HCM	11 tháng	2.00000 : 1	2,400	15,000,000	20,500	30/10/2023
CHPG2306	ACBS	9 tháng	3.00000 : 1	1,380	24,000,000	20,000	07/11/2023
CHPG2307	KISVN	8 tháng	4.00000 : 1	1,000	8,000,000	22,666	29/12/2023
CHPG2308	KISVN	6 tháng	4.00000 : 1	1,000	8,000,000	22,111	27/10/2023
CHPG2309	ACBS	12 tháng	3.00000 : 1	1,200	18,000,000	24,000	22/05/2024
CHPG2311	KISVN	7 tháng	4.00000 : 1	1,100	8,000,000	21,234	29/11/2023
CHPG2312	KISVN	8 tháng	4.00000 : 1	1,000	8,000,000	23,777	29/12/2023
CHPG2313	KISVN	10 tháng	4.00000 : 1	1,100	8,000,000	23,333	28/02/2024
CHPG2314	PHS	9 tháng	2.00000 : 1	1,500	3,000,000	21,450	27/02/2024
CHPG2315	KISVN	12 tháng	4.00000 : 1	1,400	3,000,000	27,777	21/06/2024
CHPG2316	KISVN	16 tháng	4.00000 : 1	1,500	3,000,000	28,888	20/09/2024
CHPG2317	KISVN	8 tháng	4.00000 : 1	1,200	3,000,000	26,888	23/02/2024
CHPG2318	KISVN	9 tháng	4.00000 : 1	1,200	3,000,000	29,222	22/03/2024
CHPG2319	KISVN	12 tháng	4.00000 : 1	1,400	3,000,000	30,111	24/06/2024
CHPG2320	VND	5 tháng	2.00000 : 1	2,900	7,000,000	27,000	15/12/2023
CHPG2321	VND	10 tháng	3.00000 : 1	3,400	10,000,000	24,500	15/04/2024
CHPG2322	VND	13 tháng	2.00000 : 1	2,900	8,000,000	30,000	15/07/2024
CHPG2323	SSI	4 tháng	4.00000 : 1	1,100	30,000,000	26,000	01/12/2023
CHPG2324	SSI	5 tháng	4.00000 : 1	1,200	40,000,000	26,000	03/01/2024
CHPG2325	SSI	6 tháng	4.00000 : 1	1,100	30,000,000	27,500	29/01/2024
CHPG2326	SSI	9 tháng	4.00000 : 1	1,300	30,000,000	27,500	03/05/2024
CHPG2327	HCM	6 tháng	2.00000 : 1	2,200	10,000,000	29,000	22/01/2024
CHPG2328	HCM	9 tháng	2.00000 : 1	2,400	10,000,000	28,500	03/05/2024
CHPG2329	HCM	12 tháng	2.00000 : 1	2,800	10,000,000	29,000	02/08/2024
CHPG2330	ACBS	n.a	3.00000 : 1	-	n.a	31,000	15/03/2024
CMBB2215	HCM	11 tháng	1.69650 : 1	2,500	10,000,000	15,269	30/10/2023
CMBB2305	KISVN	8 tháng	8.48250 : 1	1,000	1,500,000	14,419	29/12/2023
CMBB2306	ACBS	12 tháng	1.69650 : 1	1,800	15,000,000	16,965	22/05/2024
CMBB2307	SSI	4 tháng	4.00000 : 1	1,000	35,000,000	18,000	01/12/2023
CMBB2308	SSI	6 tháng	4.00000 : 1	1,000	35,000,000	18,500	29/01/2024
CMBB2309	SSI	9 tháng	4.00000 : 1	1,000	35,000,000	19,000	03/05/2024
CMBB2310	HCM	6 tháng	2.00000 : 1	1,400	7,000,000	19,000	22/01/2024
CMBB2311	HCM	9 tháng	2.00000 : 1	1,700	7,000,000	19,000	03/05/2024

CMBB2312	HCM	12 tháng	2.00000 : 1	1,900	7,000,000	19,500	02/08/2024
CMBB2313	ACBS	n.a	2.00000 : 1	-	n.a	21,000	15/03/2024
CMSN2301	KISVN	6 tháng	10.00000 : 1	1,000	4,000,000	73,979	27/10/2023
CMSN2302	ACBS	12 tháng	6.00000 : 1	3,300	3,000,000	66,000	22/05/2024
CMSN2304	KISVN	7 tháng	10.00000 : 1	1,200	3,000,000	75,678	29/11/2023
CMSN2305	KISVN	10 tháng	10.00000 : 1	1,300	3,000,000	76,789	28/02/2024
CMSN2306	KISVN	8 tháng	10.00000 : 1	1,200	2,000,000	79,999	23/02/2024
CMSN2307	KISVN	12 tháng	10.00000 : 1	1,400	2,000,000	82,999	24/06/2024
CMSN2308	SSI	4 tháng	8.00000 : 1	2,000	15,000,000	80,000	01/12/2023
CMSN2309	SSI	6 tháng	8.00000 : 1	1,900	15,000,000	85,000	29/01/2024
CMSN2310	HCM	6 tháng	8.00000 : 1	1,700	7,000,000	83,000	22/01/2024
CMSN2311	HCM	12 tháng	8.00000 : 1	2,400	5,000,000	88,500	02/08/2024
CMSN2312	VCI	n.a	5.00000 : 1	-	n.a	98,100	13/02/2024
CMWG2215	HCM	11 tháng	9.90490 : 1	1,300	7,000,000	44,572	30/10/2023
CMWG2302	ACBS	9 tháng	5.94300 : 1	1,350	12,000,000	49,525	07/11/2023
CMWG2304	KISVN	8 tháng	19.80990 : 1	1,000	1,300,000	33,676	29/12/2023
CMWG2305	ACBS	12 tháng	3.96200 : 1	2,000	9,000,000	35,658	22/05/2024
CMWG2306	SSI	4 tháng	8.00000 : 1	1,000	20,000,000	50,000	01/12/2023
CMWG2307	SSI	6 tháng	8.00000 : 1	1,100	20,000,000	50,000	29/01/2024
CMWG2308	HCM	6 tháng	4.95250 : 1	1,800	10,000,000	52,001	22/01/2024
CMWG2309	HCM	9 tháng	5.00000 : 1	2,000	5,000,000	54,000	03/05/2024
CMWG2310	HCM	12 tháng	5.00000 : 1	2,400	5,000,000	54,500	02/08/2024
CMWG2311	VCI	n.a	3.00000 : 1	-	n.a	58,900	13/02/2024
CNVL2301	KISVN	6 tháng	4.00000 : 1	1,000	3,000,000	13,456	27/10/2023
CNVL2302	KISVN	5 tháng	4.00000 : 1	1,000	3,000,000	16,333	21/11/2023
CNVL2303	KISVN	9 tháng	4.00000 : 1	1,300	3,000,000	17,333	22/03/2024
CNVL2304	KISVN	6 tháng	4.00000 : 1	1,100	3,000,000	15,555	22/12/2023
CNVL2305	KISVN	12 tháng	4.00000 : 1	1,300	3,000,000	16,999	24/06/2024
CPDR2301	KISVN	6 tháng	4.00000 : 1	1,000	3,000,000	14,222	27/10/2023
CPDR2302	KISVN	5 tháng	4.00000 : 1	1,100	3,000,000	18,666	21/11/2023
CPDR2303	KISVN	9 tháng	4.00000 : 1	1,300	3,000,000	19,888	22/03/2024
CPDR2304	KISVN	6 tháng	4.00000 : 1	1,100	3,000,000	17,999	22/12/2023
CPDR2305	KISVN	12 tháng	4.00000 : 1	1,300	3,000,000	20,222	24/06/2024
CPOW2301	KISVN	6 tháng	2.00000 : 1	1,000	4,000,000	13,979	27/10/2023
CPOW2302	KISVN	5 tháng	2.00000 : 1	1,000	2,000,000	14,333	21/11/2023
CPOW2303	KISVN	6 tháng	2.00000 : 1	1,100	2,000,000	15,333	22/12/2023
CPOW2304	KISVN	9 tháng	2.00000 : 1	1,300	2,000,000	16,333	22/03/2024
CPOW2305	KISVN	8 tháng	2.00000 : 1	1,200	2,000,000	14,999	23/02/2024
CPOW2306	KISVN	12 tháng	2.00000 : 1	1,400	2,000,000	15,999	24/06/2024
CPOW2307	VND	5 tháng	2.00000 : 1	1,800	5,000,000	13,500	15/12/2023
CPOW2308	VND	10 tháng	5.00000 : 1	1,300	10,000,000	12,000	15/04/2024
CPOW2309	VND	11 tháng	2.00000 : 1	2,000	5,000,000	14,500	15/05/2024
CPOW2310	HCM	6 tháng	1.00000 : 1	2,000	5,000,000	14,000	22/01/2024
CPOW2311	VCI	n.a	1.00000 : 1	-	n.a	15,500	13/02/2024
CSTB2225	HCM	11 tháng	2.00000 : 1	2,900	10,000,000	20,500	30/10/2023
CSTB2303	ACBS	9 tháng	2.00000 : 1	4,500	10,000,000	22,000	07/11/2023
CSTB2304	KISVN	6 tháng	5.00000 : 1	1,000	8,000,000	28,666	27/10/2023
CSTB2305	KISVN	8 tháng	5.00000 : 1	1,000	8,000,000	29,111	29/12/2023
CSTB2306	ACBS	12 tháng	2.00000 : 1	2,600	13,000,000	30,000	22/05/2024
CSTB2308	KISVN	7 tháng	5.00000 : 1	1,100	8,000,000	27,799	29/11/2023
CSTB2309	KISVN	8 tháng	5.00000 : 1	1,000	8,000,000	30,555	29/12/2023
CSTB2310	KISVN	10 tháng	5.00000 : 1	1,200	8,000,000	30,333	28/02/2024
CSTB2311	PHS	6 tháng	2.00000 : 1	1,700	3,000,000	27,700	28/11/2023
CSTB2312	KISVN	12 tháng	5.00000 : 1	1,400	3,000,000	33,333	21/06/2024
CSTB2313	KISVN	16 tháng	5.00000 : 1	1,500	3,000,000	35,555	20/09/2024
CSTB2314	KISVN	8 tháng	5.00000 : 1	1,100	3,000,000	32,222	23/02/2024
CSTB2315	KISVN	9 tháng	5.00000 : 1	1,100	3,000,000	34,333	22/03/2024
CSTB2316	KISVN	12 tháng	5.00000 : 1	1,300	3,000,000	36,333	24/06/2024
CSTB2317	VND	5 tháng	3.00000 : 1	2,600	7,000,000	30,000	15/12/2023
CSTB2318	VND	11 tháng	4.00000 : 1	2,000	6,000,000	32,000	15/05/2024



CSTB2319	VND	10 tháng	9.00000 : 1	1,400	10,000,000	27,000	15/04/2024
CSTB2320	SSI	4 tháng	4.00000 : 1	1,100	35,000,000	28,500	01/12/2023
CSTB2321	SSI	6 tháng	4.00000 : 1	1,200	35,000,000	29,000	29/01/2024
CSTB2322	SSI	9 tháng	4.00000 : 1	1,400	35,000,000	30,000	03/05/2024
CSTB2323	HCM	6 tháng	4.00000 : 1	1,200	15,000,000	29,000	22/01/2024
CSTB2324	HCM	9 tháng	4.00000 : 1	1,200	10,000,000	31,000	03/05/2024
CSTB2325	HCM	12 tháng	4.00000 : 1	1,400	10,000,000	31,500	02/08/2024
CTCB2216	HCM	11 tháng	4.00000 : 1	1,800	10,000,000	27,500	30/10/2023
CTCB2302	ACBS	12 tháng	3.00000 : 1	3,100	9,900,000	27,000	22/05/2024
CTCB2303	SSI	4 tháng	4.00000 : 1	1,200	20,000,000	33,500	01/12/2023
CTCB2304	SSI	6 tháng	4.00000 : 1	1,300	20,000,000	34,500	29/01/2024
CTCB2305	HCM	6 tháng	4.00000 : 1	1,400	7,000,000	32,000	22/01/2024
CTCB2306	HCM	9 tháng	4.00000 : 1	1,900	7,000,000	32,000	03/05/2024
CTCB2307	HCM	12 tháng	4.00000 : 1	2,000	7,000,000	34,000	02/08/2024
CTCB2308	ACBS	n.a	3.00000 : 1	-	n.a	37,000	15/03/2024
CTPB2303	KISVN	8 tháng	7.18750 : 1	1,000	2,000,000	15,812	29/12/2023
CVHM2220	HCM	11 tháng	5.00000 : 1	3,000	7,000,000	58,000	30/10/2023
CVHM2301	KISVN	6 tháng	8.00000 : 1	1,000	4,000,000	56,879	27/10/2023
CVHM2302	ACBS	12 tháng	4.00000 : 1	3,800	8,000,000	50,000	22/05/2024
CVHM2304	KISVN	9 tháng	8.00000 : 1	1,100	4,000,000	53,555	29/11/2023
CVHM2305	KISVN	11 tháng	8.00000 : 1	1,200	4,000,000	57,777	28/02/2024
CVHM2306	KISVN	6 tháng	8.00000 : 1	1,100	2,000,000	60,666	23/02/2024
CVHM2307	KISVN	12 tháng	8.00000 : 1	1,300	2,000,000	62,666	24/06/2024
CVHM2308	SSI	12 tháng	8.00000 : 1	1,100	15,000,000	61,000	01/12/2023
CVHM2309	SSI	9 tháng	8.00000 : 1	1,300	15,000,000	62,000	29/01/2024
CVHM2310	HCM	11 tháng	5.00000 : 1	2,000	7,000,000	59,000	22/01/2024
CVHM2311	HCM	6 tháng	5.00000 : 1	2,800	7,000,000	60,500	02/08/2024
CVHM2312	HCM	12 tháng	5.00000 : 1	2,800	7,000,000	56,000	03/05/2024
CVIB2302	ACBS	9 tháng	1.66520 : 1	2,000	9,000,000	19,150	22/05/2024
CVIB2303	SSI	11 tháng	4.00000 : 1	1,000	20,000,000	20,500	01/12/2023
CVIC2301	KISVN	6 tháng	8.00000 : 1	1,000	4,000,000	53,979	27/10/2023
CVIC2302	KISVN	12 tháng	8.00000 : 1	1,000	3,000,000	55,666	21/11/2023
CVIC2303	KISVN	12 tháng	8.00000 : 1	1,100	3,000,000	57,777	22/12/2023
CVIC2304	KISVN	9 tháng	8.00000 : 1	1,200	3,000,000	59,888	22/03/2024
CVIC2305	KISVN	11 tháng	8.00000 : 1	1,100	2,000,000	61,111	23/02/2024
CVIC2306	KISVN	6 tháng	8.00000 : 1	1,300	2,000,000	62,222	24/06/2024
CVIC2307	SSI	12 tháng	8.00000 : 1	1,000	15,000,000	58,500	01/12/2023
CVNM2301	KISVN	9 tháng	9.68460 : 1	1,000	3,000,000	66,715	27/10/2023
CVNM2303	KISVN	6 tháng	9.68460 : 1	1,000	3,000,000	67,791	29/11/2023
CVNM2304	KISVN	12 tháng	9.68460 : 1	1,200	3,000,000	68,760	28/02/2024
CVNM2305	KISVN	12 tháng	9.68460 : 1	1,100	2,000,000	71,020	23/02/2024
CVNM2306	KISVN	9 tháng	9.68460 : 1	1,300	2,000,000	73,172	24/06/2024
CVNM2307	SSI	11 tháng	8.00000 : 1	1,100	12,000,000	75,000	01/12/2023
CVNM2308	HCM	6 tháng	8.00000 : 1	1,800	5,000,000	69,000	03/05/2024
CVNM2309	VCI	n.a	5.00000 : 1	-	n.a	82,000	13/02/2024
CVPB2304	KISVN	6 tháng	16.00000 : 1	1,000	2,400,000	16,999	29/12/2023
CVPB2305	VND	12 tháng	3.00000 : 1	2,900	10,000,000	18,000	15/04/2024
CVPB2306	VND	12 tháng	2.00000 : 1	2,800	5,000,000	20,000	15/12/2023
CVPB2307	SSI	9 tháng	4.00000 : 1	1,000	35,000,000	21,500	01/12/2023
CVPB2308	SSI	11 tháng	4.00000 : 1	1,000	35,000,000	22,000	29/01/2024
CVPB2309	SSI	6 tháng	4.00000 : 1	1,100	35,000,000	22,500	03/05/2024
CVPB2310	HCM	12 tháng	2.00000 : 1	1,800	10,000,000	21,500	22/01/2024
CVPB2311	HCM	12 tháng	2.00000 : 1	2,500	7,000,000	20,500	03/05/2024
CVPB2312	HCM	9 tháng	2.00000 : 1	2,700	7,000,000	21,000	02/08/2024
CVPB2313	VCI	n.a	2.00000 : 1	-	n.a	24,200	13/02/2024
CVRE2221	HCM	12 tháng	4.00000 : 1	2,100	7,000,000	32,500	30/10/2023

Nguồn: FiinPro, YSVN

## THÔNG TIN LIÊN HỆ

---

### Phòng phân tích khối khách hàng cá nhân

+84 28 3622 6868 ext 3826

research.re@yuanta.com.vn

## Appendix A: Important Disclosures

---

### Analyst Certification

Each research analyst primarily responsible for the content of this research report, in whole or in part, certifies that with respect to each security or issuer that the analyst covered in this report: (1) all of the views expressed accurately reflect his or her personal views about those securities or issuers; and (2) no part of his or her compensation was, is, or will be, directly or indirectly, related to the specific recommendations or views expressed by that research analyst in the research report.

### Ratings Definitions

**BUY:** We have a positive outlook on the stock based on our expected absolute or relative return over the investment period. Our thesis is based on our analysis of the company's outlook, financial performance, catalysts, valuation and risk profile. We recommend investors add to their position.

**HOLD-Outperform:** In our view, the stock's fundamentals are relatively more attractive than peers at the current price. Our thesis is based on our analysis of the company's outlook, financial performance, catalysts, valuation and risk profile.

**HOLD-Underperform:** In our view, the stock's fundamentals are relatively less attractive than peers at the current price. Our thesis is based on our analysis of the company's outlook, financial performance, catalysts, valuation and risk profile.

**SELL:** We have a negative outlook on the stock based on our expected absolute or relative return over the investment period. Our thesis is based on our analysis of the company's outlook, financial performance, catalysts, valuation and risk profile. We recommend investors reduce their position.

**Under Review:** We actively follow the company, although our estimates, rating and target price are under review.

**Restricted:** The rating and target price have been suspended temporarily to comply with applicable regulations and/or Yuanta policies.

Note: Yuanta research coverage with a Target Price is based on an investment period of 12 months. Greater China Discovery Series coverage does not have a formal 12 months Target Price and the recommendation is based on an investment period specified by the analyst in the report.

### Global Disclaimer

© 2018 Yuanta. All rights reserved. The information in this report has been compiled from sources we believe to be reliable, but we do not hold ourselves responsible for its completeness or accuracy. It is not an offer to sell or solicitation of an offer to buy any securities. All opinions and estimates included in this report constitute our judgment as of this date and are subject to change without notice.

This report provides general information only. Neither the information nor any opinion expressed herein constitutes an offer or invitation to make an offer to buy or sell securities or other investments. This material is prepared for general circulation to clients and is not intended to provide tailored investment advice and does not take into account the individual financial situation and objectives of any specific person who may receive this report. Investors should seek financial advice regarding the appropriateness of investing in any securities, investments or investment strategies discussed or recommended in this report. The information contained in this report has been compiled from sources believed to be reliable but no representation or warranty, express or implied, is made as to its accuracy, completeness or correctness. This report is not (and should not be construed as) a solicitation to act as securities broker or dealer in any jurisdiction by any person or company that is not legally permitted to carry on such business in that jurisdiction.

Yuanta research is distributed in the United States only to Major U.S. Institutional Investors (as defined in Rule 15a-6 under the Securities Exchange Act of 1934, as amended and SEC staff interpretations thereof). All transactions by a US person in the securities mentioned in this report must be effected through a registered broker-dealer under Section 15 of the Securities Exchange Act of 1934, as amended. Yuanta research is distributed in Taiwan by Yuanta Securities Investment Consulting. Yuanta research is distributed in Hong Kong by Yuanta Securities (Hong Kong) Co. Limited, which is licensed in Hong Kong by the Securities and Futures Commission for regulated activities, including Type 4 regulated activity (advising on securities). In Hong Kong, this research report may not be redistributed, retransmitted or disclosed, in whole or in part or any form or manner, without the express written.