

Thị trường chứng quyền tiếp tục chứng kiến hàng loạt chứng quyền đóng cửa trong sắc đỏ khi các cổ phiếu cơ sở chịu áp lực chốt lời khá mạnh trong phiên hôm nay. Các chứng quyền của STB, FPT và HPG là những mã được giao dịch tích cực nhất và thanh khoản của thị trường tiếp tục cải thiện so với phiên trước dù vẫn duy trì ở mức thấp. Chúng tôi khuyến nghị NĐT tiếp tục thận trọng với xu hướng ngắn hạn của thị trường cơ sở.

Giá trị giao dịch và Khối lượng giao dịch

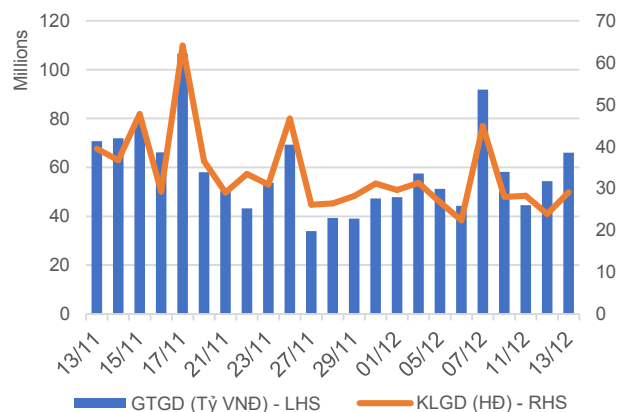

Phân bổ GTGD theo mã chứng quyền

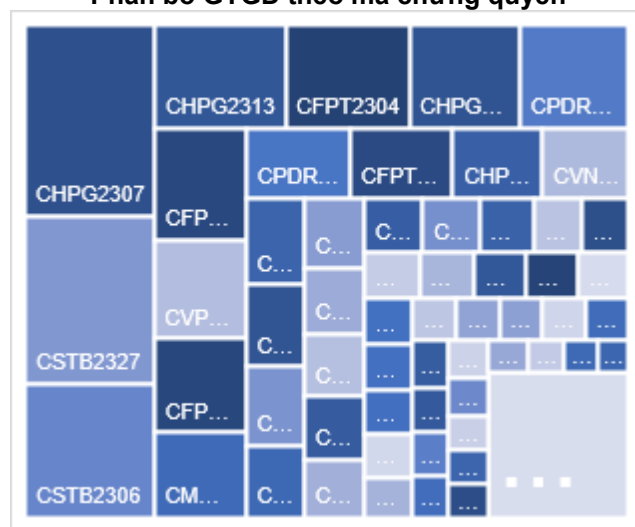

Phân bổ GTGD theo mã chứng khoán cơ sở

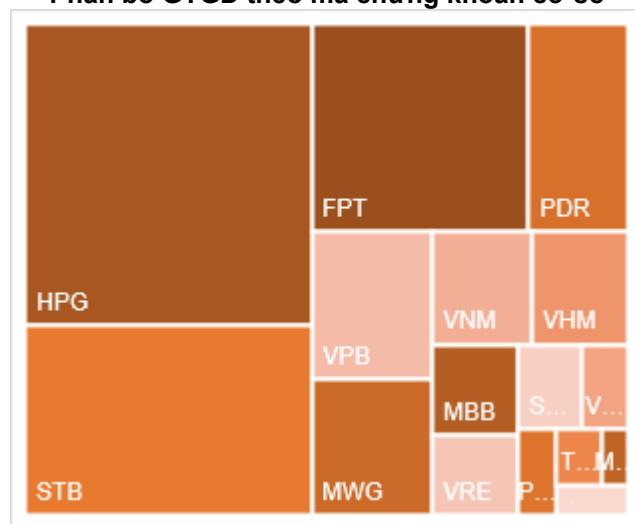

Nguồn: YSVN

KẾT QUẢ GIAO DỊCH TRONG PHIÊN VÀ CÁC CHỈ SỐ LIÊN QUAN

Mã	Thay đổi(+/-%)	Đóng cửa	KLGD (Hợp đồng)	GTGD (tỷ VNĐ)	Trạng thái tiền	Premium	Đòn bẩy	Số phiên còn lại	Độ biến động ngầm định
CACB2303	0.0%	360	62,600	0.022	ATM	6.4%		49	43%
CACB2304	2.3%	1320	30,000	0.039	OTM	19.8%		287	48%
CACB2305	1.6%	630	30,600	0.019	OTM	23.5%		301	50%
CACB2306	-16.1%	2770	61,800	0.173	ITM	34.7%		222	118%
CACB2307	-20.0%	1040	41,400	0.043	OTM	38.8%		252	94%
CFPT2304	-3.9%	2450	563,000	1.438	ITM	-1.5%	4.00	5	0%
CFPT2305	-0.3%	3120	81,000	0.264	ITM	1.3%	3.11	126	32%
CFPT2307	-3.0%	2270	420,900	0.973	ITM	0.2%	5.28	49	0%
CFPT2308	-5.0%	2110	544,500	1.158	ITM	-0.1%	5.68	42	0%
CFPT2309	-1.1%	2650	4,100	0.01	ITM	4.4%	4.11	145	42%
CFPT2310	-3.0%	2620	3,800	0.01	ITM	8.7%	3.72	236	42%
CFPT2311	-5.3%	1080	696,300	0.811	ITM	0.4%	7.44	96	0%
CFPT2312	0.0%	0	-	0	ITM	-5.4%		64	0%
CFPT2313	-4.1%	1420	104,000	0.148	OTM	18.0%	3.73	240	46%
CFPT2314	-2.0%	1990	143,700	0.289	OTM	23.9%	2.86	393	48%
CFPT2315	7.2%	3280	700	0.002	ITM	9.8%	3.31	133	75%
CFPT2316	-13.0%	2870	85,100	0.243	ITM	14.4%	2.81	222	70%
CFPT2317	-11.2%	2220	64,100	0.143	OTM	38.7%	1.64	344	92%
CHDB2303	-4.7%	410	96,400	0.039	ITM			12	
CHDB2304	0.0%	800	600	0	ITM			103	
CHDB2305	0.0%	650	100	0	ITM	10.3%	4.97	75	61%
CHDB2306	0.0%	0	-	0	OTM	2.9%		196	0%
CHPG2307	-8.2%	1230	2,127,500	2.775	ITM			20	
CHPG2309	-6.1%	1680	738,000	1.281	ITM			163	
CHPG2312	-10.7%	1000	514,100	0.54	ITM			20	
CHPG2313	-5.1%	1300	1,122,000	1.529	ITM			79	
CHPG2314	-7.1%	3280	80,100	0.269	ITM			78	
CHPG2315	4.0%	1550	2,000	0.002	ITM			194	
CHPG2316	-7.6%	1210	137,000	0.177	OTM			285	
CHPG2317	-8.8%	730	18,300	0.014	ITM	6.6%	6.26	75	45%
CHPG2318	-7.8%	590	132,100	0.08	OTM	13.0%	5.53	104	47%
CHPG2319	-6.6%	850	58,300	0.05	OTM	19.9%	3.89	196	49%
CHPG2320	-32.2%	400	113,800	0.049	ITM	-0.5%	32.06	5	0%
CHPG2321	-5.5%	1720	234,400	0.423	ITM	6.1%	4.34	126	47%
CHPG2322	-2.1%	1880	94,000	0.19	OTM	20.8%	3.64	217	50%
CHPG2324	-18.6%	480	687,500	0.362	ITM	-0.1%	12.10	23	0%
CHPG2325	-8.5%	430	1,595,600	0.706	ITM	4.5%	9.70	49	35%
CHPG2326	-4.9%	780	427,900	0.34	ITM	9.6%	5.45	145	38%
CHPG2327	-9.8%	740	20,100	0.015	OTM	9.1%	7.79	42	51%
CHPG2328	-6.5%	1740	17,000	0.03	OTM	14.4%	4.36	145	50%
CHPG2329	-0.4%	2350	10,000	0.023	OTM	20.6%	3.25	236	54%
CHPG2330	-5.1%	370	1,585,000	0.567	OTM	14.9%	8.27	96	37%
CHPG2331	-8.8%	830	170,500	0.149	OTM	18.0%	3.43	301	45%
CHPG2332	-5.4%	880	15,000	0.013	OTM	20.9%	3.15	334	47%
CHPG2333	-6.3%	890	92,700	0.081	OTM	22.9%	3.04	362	47%
CHPG2334	-4.3%	670	55,900	0.037	OTM	24.7%	2.97	393	47%
CHPG2335	-7.4%	750	22,100	0.017	ITM	7.7%	5.96	54	61%
CHPG2336	-3.4%	1150	6,000	0.006	OTM	17.0%	3.45	145	64%
CHPG2337	-3.1%	0	100	0	OTM	6.1%		205	0%
CHPG2338	-3.2%	1510	25,000	0.038	OTM	28.9%	2.42	299	64%
CHPG2339	-2.0%	4450	100	0	OTM	40.0%	1.70	390	82%
CHPG2340	0.0%	2250	100	0	ITM	13.6%	3.18	133	78%
CHPG2341	-25.7%	2230	133,600	0.302	OTM	23.3%	3.08	222	58%
CHPG2342	-8.5%	1190	50,400	0.06	ITM	28.4%	1.83	344	97%
CMBB2305	-2.2%	440	252,900	0.11	ITM			20	
CMBB2306	-2.0%	1460	323,100	0.473	ITM			163	
CMBB2308	-11.5%	230	463,100	0.114	OTM	6.4%	9.89	49	38%

CMBB2309	-4.3%	440	78,000	0.035	OTM	13.8%	5.18	145	43%
CMBB2310	-7.1%	390	65,000	0.026	OTM	8.4%	9.21	42	44%
CMBB2311	-4.0%	960	6,000	0.005	OTM	14.6%	4.75	145	46%
CMBB2312	0.0%	1270	1,000	0.001	OTM	20.8%	3.58	236	48%
CMBB2313	-6.3%	300	213,400	0.066	OTM	18.4%	7.33	96	39%
CMBB2314	-1.7%	580	3,600	0.002	OTM	22.3%	3.64	240	47%
CMBB2315	-2.4%	830	64,300	0.053	OTM	27.8%	2.87	393	48%
CMBB2316	0.0%	0	-	0	ITM	-1.4%		145	0%
CMBB2317	-19.2%	1050	33,200	0.035	OTM	38.4%	1.63	252	96%
CMBB2318	-10.0%	2250	27,100	0.06	ITM	47.9%	1.27	285	146%
CMSN2302	5.6%	1900	31,300	0.058	ITM			163	
CMSN2305	0.0%	380	12,100	0.004	OTM			79	
CMSN2306	3.4%	300	300	0	OTM			75	
CMSN2307	0.0%	680	100	0	OTM			196	
CMSN2309	0.0%	80	169,900	0.013	OTM	29.4%	3.18	49	52%
CMSN2310	-9.1%	100	98,100	0.009	OTM	26.6%	2.72	42	56%
CMSN2311	1.6%	630	12,300	0.007	OTM	41.3%	2.86	236	52%
CMSN2312	-5.6%	170	12,700	0.002	OTM	49.5%	0.38	64	68%
CMSN2313	0.0%	880	61,700	0.055	OTM	34.1%	2.85	301	53%
CMSN2314	-3.2%	300	8,100	0.002	OTM	23.9%	2.36	54	72%
CMSN2315	3.8%	540	31,800	0.017	OTM	32.0%	2.66	145	62%
CMSN2316	6.4%	1330	100	0	OTM	46.9%	1.59	299	76%
CMSN2317	0.0%	0	-	0	OTM	31.2%		390	1%
CMWG2304	-14.6%	410	87,400	0.04	ITM	#N/A		20	
CMWG2305	-0.9%	2270	370,800	0.877	ITM	#N/A		163	
CMWG2307	0.0%	100	150,300	0.015	OTM	19.5%	7.24	49	48%
CMWG2308	6.7%	160	66,800	0.01	OTM	24.2%	3.41	42	60%
CMWG2309	-7.0%	400	437,000	0.202	OTM	31.8%	4.33	145	49%
CMWG2310	-6.8%	680	235,400	0.167	OTM	36.2%	3.52	236	50%
CMWG2311	-5.3%	180	223,200	0.031	OTM	39.9%	1.84	64	59%
CMWG2312	-1.2%	810	5,700	0.004	OTM	37.5%	2.63	134	60%
CMWG2313	-2.5%	780	301,000	0.239	OTM	28.7%	3.54	240	50%
CMWG2314	-3.0%	650	374,600	0.249	OTM	37.6%	2.78	393	51%
CMWG2315	-3.5%	550	41,100	0.024	OTM	40.9%	1.33	145	124%
CMWG2316	1.3%	780	537,700	0.409	OTM	24.0%	4.09	254	44%
CMWG2317	0.0%	850	2,000	0.001	OTM	29.6%	2.47	133	74%
CMWG2318	-13.0%	2610	104,700	0.273	ITM	35.7%	1.67	222	119%
CNVL2303	-5.7%	830	24,200	0.02	ITM			103	
CNVL2304	-6.9%	540	53,800	0.024	ITM			13	
CNVL2305	13.5%	1510	33,900	0.044	ITM			196	
CPDR2303	-0.4%	2290	110,400	0.254	ITM			103	
CPDR2304	-8.2%	2120	383,900	0.823	ITM			13	
CPDR2305	-6.5%	2300	535,700	1.272	ITM			196	
CPOW2303	-33.3%	20	203,600	0.003	OTM			12	
CPOW2304	-7.1%	130	174,100	0.022	OTM			103	
CPOW2305	-7.7%	120	5,200	0	OTM			75	
CPOW2306	-2.9%	340	100	0	OTM			196	
CPOW2307	0.0%	10	44,700	0	OTM	16.6%		5	120%
CPOW2308	-6.7%	280	606,800	0.171	OTM	15.5%		126	55%
CPOW2309	-8.6%	320	1,100	0	OTM	30.5%		156	49%
CPOW2310	-11.8%	150	143,700	0.024	OTM	22.0%		42	51%
CPOW2311	0.0%	90	200	0	OTM	34.4%		64	48%
CPOW2312	-8.5%	430	353,300	0.153	OTM	12.8%		54	63%
CPOW2313	-2.0%	970	5,000	0.004	OTM	27.8%		205	67%
CPOW2314	0.0%	0	-	0	OTM	13.0%		299	0%
CPOW2315	-3.4%	1420	100	0	OTM	40.5%		390	69%
CSHB2301	-11.1%	640	249,800	0.166	OTM	13.6%		54	83%
CSHB2302	-3.6%	1080	100	0	OTM	27.6%		145	89%
CSHB2303	-4.4%	1300	200	0	OTM	34.6%		204	90%
CSHB2304	-4.1%	710	280,400	0.202	OTM	37.1%		205	113%
CSHB2305	-2.9%	680	348,100	0.238	OTM	43.7%		299	96%
CSHB2306	-5.0%	1890	200	0	OTM	49.2%		390	93%

CSTB2305	-16.7%	150	122,200	0.02	OTM			20	
CSTB2306	-11.6%	1370	1,340,600	1.944	OTM			163	
CSTB2309	-11.1%	80	474,400	0.03	OTM			20	
CSTB2310	-6.0%	470	4,100	0.001	OTM			79	
CSTB2312	-6.7%	560	30,100	0.017	OTM			194	
CSTB2313	-5.6%	670	3,100	0.002	OTM			285	
CSTB2314	-13.8%	250	52,900	0.014	OTM			75	
CSTB2315	-14.3%	240	653,600	0.166	OTM			104	
CSTB2316	0.0%	0	-	0	OTM			196	
CSTB2317	-33.3%	20	560,500	0.007	OTM	7.4%	4.98	5	69%
CSTB2318	-8.8%	520	95,800	0.05	OTM	21.7%	5.13	156	46%
CSTB2319	0.0%	780	800	0	ITM	21.5%	2.53	126	100%
CSTB2321	-11.4%	310	1,051,800	0.349	OTM	8.0%	10.15	49	40%
CSTB2322	-10.5%	850	47,700	0.046	OTM	19.3%	3.88	145	57%
CSTB2323	-15.0%	340	1,422,400	0.524	OTM	8.4%	9.01	42	47%
CSTB2324	43.3%	960	1,100	0.001	OTM	24.4%	3.06	145	69%
CSTB2325	5.3%	1000	2,900	0.002	OTM	26.8%	3.20	236	56%
CSTB2326	-8.0%	1150	200	0	OTM	26.1%	3.82	134	57%
CSTB2327	-7.1%	520	4,423,000	2.432	OTM	25.4%	3.95	240	47%
CSTB2328	-5.2%	550	845,900	0.466	OTM	33.6%	3.03	393	49%
CSTB2329	-9.4%	290	14,500	0.004	OTM	18.0%	5.43	54	59%
CSTB2330	-6.7%	560	24,100	0.013	OTM	29.4%	3.52	145	58%
CSTB2331	-7.9%	580	48,100	0.027	OTM	35.4%	2.97	205	59%
CSTB2332	-4.8%	790	8,100	0.006	OTM	42.3%	0.05	299	234%
CSTB2333	-1.6%	3640	200	0	OTM	55.0%	1.49	390	82%
CSTB2334	-5.1%	2420	508,900	1.272	ITM	22.4%	2.50	254	71%
CSTB2335	-4.0%	1430	100	0	OTM	26.0%	2.67	133	78%
CSTB2336	-24.0%	1520	47,200	0.073	OTM	37.9%	1.58	160	118%
CSTB2337	-18.0%	1640	31,400	0.052	ITM	37.4%	1.61	344	104%
CTCB2302	-4.6%	2090	95,200	0.202	ITM			163	
CTCB2304	-13.0%	200	131,800	0.027	OTM	13.7%	9.21	49	43%
CTCB2305	0.0%	0	-	0	OTM	3.1%		42	0%
CTCB2306	-3.2%	910	15,100	0.013	OTM	14.8%	4.48	145	49%
CTCB2307	-4.5%	1050	1,000	0.001	OTM	23.0%	3.50	236	50%
CTCB2308	0.0%	0	-	0	OTM	19.2%		96	1%
CTCB2309	1.4%	1400	1,000	0.001	OTM	26.2%	3.40	287	48%
CTCB2310	0.0%	540	86,500	0.047	OTM	26.6%	3.35	301	48%
CTCB2311	-3.1%	1850	100	0	OTM	20.9%	2.91	133	78%
CTPB2303	-3.7%	260	33,400	0.008	ITM			20	
CTPB2304	1.5%	670	5,200	0.003	OTM	24.3%		145	73%
CTPB2305	0.0%	0	-	0	OTM	11.4%		205	0%
CTPB2306	0.0%	0	-	0	OTM	14.6%		299	0%
CVHM2302	1.9%	1080	186,400	0.202	OTM			163	
CVHM2305	-11.1%	0	100	0	OTM			79	
CVHM2306	-13.3%	130	11,000	0.001	OTM			75	
CVHM2307	-31.4%	240	38,800	0.01	OTM			196	
CVHM2309	-12.5%	70	983,000	0.069	OTM	52.4%	0.03	49	82%
CVHM2310	-8.3%	110	38,300	0.004	OTM	45.1%	0.05	42	81%
CVHM2311	0.0%	430	311,800	0.141	OTM	52.6%	2.14	236	52%
CVHM2312	-3.2%	300	331,100	0.1	OTM	40.1%	2.61	145	51%
CVHM2313	-1.9%	510	848,500	0.447	OTM	34.2%	2.85	301	51%
CVHM2314	-16.7%	250	942,200	0.257	OTM	24.0%	1.95	54	74%
CVHM2315	3.6%	570	20,000	0.011	OTM	35.1%	1.78	145	74%
CVHM2316	0.0%	0	-	0	OTM	24.8%		205	1%
CVHM2317	1.0%	980	100	0	OTM	46.6%	1.55	299	74%
CVHM2318	0.0%	0	-	0	OTM	30.2%		390	1%
CVHM2319	2.2%	940	295,800	0.28	OTM	38.1%	1.38	133	81%
CVIB2302	0.8%	1230	8,400	0.01	ITM			163	
CVIB2304	-1.3%	770	8,200	0.006	OTM	20.2%		240	51%
CVIB2305	0.0%	580	7,500	0.004	OTM	32.7%		393	52%
CVIB2306	2.6%	1950	61,700	0.119	ITM	8.9%		254	38%
CVIB2307	-13.0%	1740	62,100	0.108	OTM	45.6%		252	120%

CVIC2303	0.0%	30	78,500	0.001	OTM			12	
CVIC2304	-18.8%	260	31,000	0.008	OTM			103	
CVIC2305	0.0%	220	22,900	0.004	OTM			75	
CVIC2306	0.0%	1000	700	0	OTM			196	
CVIC2308	-10.3%	520	721,200	0.392	OTM	24.7%	3.46	240	48%
CVIC2309	-6.3%	590	88,600	0.053	OTM	30.8%	2.89	301	50%
CVIC2310	-13.0%	400	184,900	0.075	OTM	20.2%	2.35	54	79%
CVIC2311	-9.1%	500	11,900	0.006	OTM	26.6%	1.79	82	80%
CVIC2312	-7.8%	830	9,600	0.008	OTM	37.1%	1.65	205	81%
CVIC2313	0.0%	0	-	0	OTM	44.5%	1.46	299	82%
CVIC2314	-8.5%	650	317,500	0.217	OTM	23.3%		390	0%
CVNM2304	-15.3%	500	156,000	0.078	ITM			79	
CVNM2305	-5.2%	920	13,200	0.012	OTM			75	
CVNM2306	-8.0%	920	285,500	0.281	OTM			196	
CVNM2308	12.5%	180	28,200	0.004	ITM	10.0%	5.57	145	38%
CVNM2309	-5.3%	710	949,600	0.682	OTM	19.5%	8.33	64	37%
CVNM2310	-0.9%	1120	800	0	OTM	25.5%	3.59	240	45%
CVNM2311	-12.0%	220	175,300	0.039	OTM	31.4%	2.76	393	48%
CVNM2312	-5.9%	480	111,000	0.053	OTM	18.4%	3.75	54	54%
CVNM2313	0.0%	0	-	0	OTM	27.9%	2.90	145	53%
CVNM2314	0.0%	0	-	0	OTM	25.2%		299	1%
CVNM2315	-7.4%	1380	33,200	0.045	OTM	28.1%		390	1%
CVNM2316	-4.5%	210	337,400	0.072	ITM	13.5%	3.58	133	68%
CVPB2304	-5.3%	1260	803,500	1.026	ITM	#N/A		20	
CVPB2305	-22.6%	240	116,200	0.029	ITM	6.7%	4.11	126	49%
CVPB2306	0.0%	160	478,400	0.076	ITM	0.4%	31.91	5	36%
CVPB2308	-7.7%	360	1,180,000	0.427	OTM	11.0%	11.15	49	41%
CVPB2309	-16.7%	400	15,000	0.006	OTM	17.3%	6.12	145	41%
CVPB2310	-4.5%	1260	27,000	0.035	OTM	9.3%	10.03	42	45%
CVPB2311	0.0%	0	-	0	OTM	12.8%	4.65	145	47%
CVPB2312	0.0%	0	-	0	OTM	2.9%		236	0%
CVPB2313	-4.0%	480	102,100	0.05	OTM	19.6%		64	1%
CVPB2314	-2.0%	490	597,300	0.292	OTM	27.0%	4.40	240	45%
CVPB2315	-5.6%	510	25,900	0.013	OTM	34.5%	3.24	393	47%
CVPB2316	-7.5%	620	440,200	0.278	OTM	27.4%	2.95	145	69%
CVPB2317	-2.3%	850	190,300	0.159	OTM	29.8%	3.21	205	58%
CVPB2318	0.0%	0	-	0	OTM	37.1%	2.52	299	62%

Nguồn: FiinPro, YSVN

Premium = (Giá thực hiện + Giá chứng quyền x Tỷ lệ chuyển đổi) - Giá hiện tại của CKCS (Chênh lệch giữa Giá hòa vốn và giá hiện tại của CKCS).

Đòn bẩy (Effective gearing) càng cao thì độ biến động theo CKCS càng lớn.

Để hạn chế rủi ro, NĐT nên lựa chọn những Chứng quyền đang có Trạng thái tiền dương (ITM), có Tỷ lệ Premium hoặc Độ biến động ngầm định thấp.

Ngoài ra, NĐT cũng nên ưu tiên giao dịch các Chứng quyền có Số phiên còn lại (thời gian tới khi đáo hạn) cao (trên 02 tuần) để hạn chế rủi ro

BẢNG TỔNG HỢP KHUYẾN NGHỊ KỸ THUẬT CỔ PHIẾU CƠ SỞ

Mã	Giá khuyến nghị	Giá hiện tại	Xu hướng ngắn hạn	Xu hướng trung hạn	Mức mục tiêu ngắn hạn	Upside ngắn hạn so với giá hiện tại	Mức cắt lỗ ngắn hạn	Reward/Risk
CTD	55.00	62.40	TĂNG	TĂNG	62.82	1%	59.85	(1.61)
DPM	32.85	33.60	TĂNG	GIẢM	36.48	9%	32.46	9.41
FPT	92.60	95.20	TĂNG	GIẢM	103.91	9%	92.47	87.16
HDB		18.85	GIẢM	TĂNG			18.86	-
HPG	25.25	27.35	TĂNG	GIẢM	29.15	7%	26.43	(3.31)
MBB		18.05	GIẢM	GIẢM			18.45	-
MSN	66.20	65.80	TĂNG	GIẢM	74.90	14%	63.31	3.01
MWG	42.60	41.70	TĂNG	GIẢM	48.67	17%	39.77	2.14
NVL	14.55	17.00	TĂNG	TĂNG	16.59	-2%	16.95	(0.85)
PNJ	76.60	80.40	TĂNG	GIẢM	86.27	7%	78.35	(5.52)
REE	57.00	57.70	TĂNG	GIẢM	65.26	13%	56.96	190.22
STB		27.45	GIẢM	GIẢM			29.02	-
TCB		30.50	GIẢM	GIẢM			31.12	-
VHM		40.75	GIẢM	GIẢM			41.46	-
VIC	44.05	43.90	TĂNG	GIẢM	50.17	14%	42.27	3.45
VJC		105.00	GIẢM	TĂNG			109.37	-
VNM		68.20	GIẢM	GIẢM			70.48	-
VPB	21.35	19.20	TĂNG	GIẢM	24.95	30%	19.03	1.55
VRE		23.00	GIẢM	GIẢM			23.93	-

Nguồn: YSVN

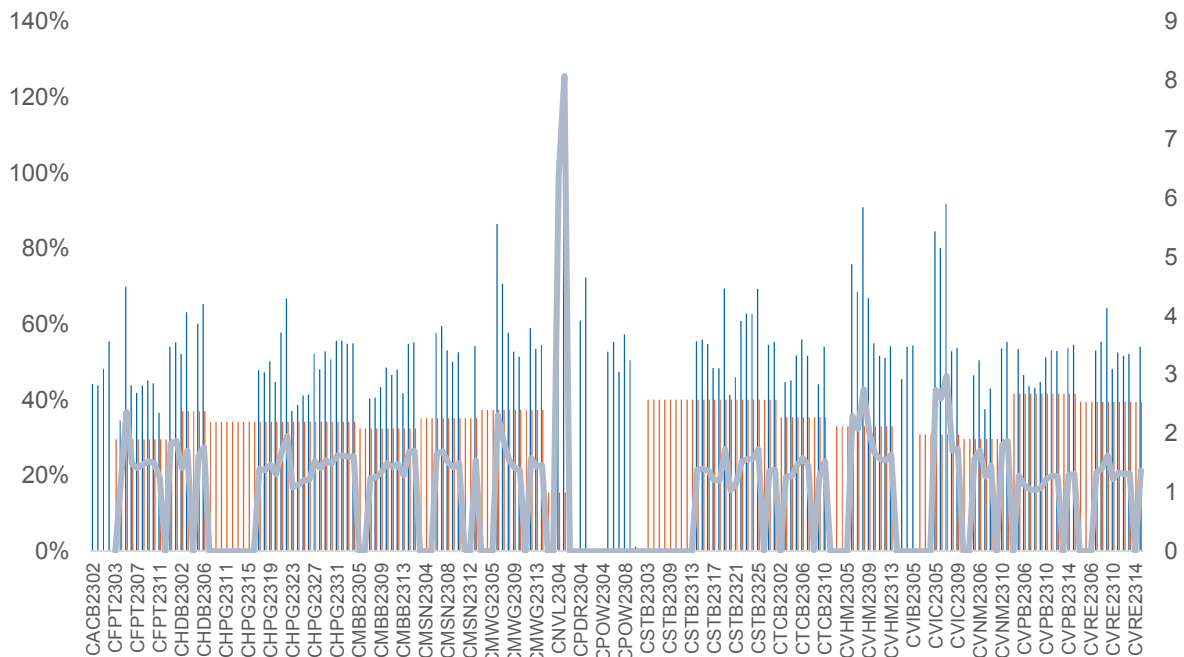
ĐỘ BIẾN ĐỘNG NGẪM ĐỊNH CỦA CHỨNG QUYỀN VS. ĐỘ BIẾN ĐỘNG QUÁ KHỨ CỦA CKCS

Nguồn: YSVN

(*) Cột màu cam là Độ biến động quá khứ của cổ phiếu cơ sở; Cột màu xanh là Độ biến động ngẫum định của CW; Đường trend line màu xanh là tỷ lệ Độ biến động ngẫum định/Độ biến động lịch sử.

(*) NĐT có thể sử dụng “Độ biến động ngẫum định” để so sánh các chứng quyền có cùng chứng khoán cơ sở. Độ biến động ngẫum định càng lớn thì kỳ vọng về mức độ biến động giá của CKCS càng cao (hay nói cách khác, Độ biến động ngẫum định càng lớn thì chứng quyền càng đắt).

THÔNG TIN CHỨNG QUYỀN

Mã chứng quyền	TCPH	Thời hạn	Tỷ lệ chuyển đổi	Giá phát hành	Khối lượng phát hành	Giá thực hiện	Ngày giao dịch cuối cùng
CACB2302	SSI	4 tháng	4.00000 : 1	1,000	15,000,000	22,000	01/12/2023
CACB2303	SSI	6 tháng	4.00000 : 1	1,000	15,000,000	22,500	29/01/2024
CFPT2214	HCM	11 tháng	8.49830 : 1	1,900	7,000,000	64,588	30/10/2023
CFPT2303	ACBS	9 tháng	8.49830 : 1	1,510	8,000,000	73,085	07/11/2023
CFPT2304	VND	5 tháng	9.88440 : 1	2,700	10,000,000	71,168	15/12/2023
CFPT2305	VND	10 tháng	9.88440 : 1	4,000	2,000,000	67,214	15/04/2024
CFPT2306	SSI	4 tháng	7.90750 : 1	1,700	10,000,000	78,087	01/12/2023
CFPT2307	SSI	6 tháng	7.90750 : 1	1,900	10,000,000	79,075	29/01/2024
CFPT2308	HCM	6 tháng	7.90750 : 1	1,400	7,000,000	80,064	22/01/2024
CFPT2309	HCM	9 tháng	7.90750 : 1	2,000	5,000,000	80,064	03/05/2024
CFPT2310	HCM	12 tháng	7.90750 : 1	2,000	5,000,000	84,512	02/08/2024
CHDB2301	KISVN	6 tháng	3.48150 : 1	1,000	3,000,000	16,827	27/10/2023
CHDB2302	KISVN	5 tháng	3.48150 : 1	1,000	2,000,000	16,536	21/11/2023
CHDB2303	KISVN	6 tháng	3.48150 : 1	1,000	2,000,000	17,504	22/12/2023
CHDB2304	KISVN	9 tháng	3.48150 : 1	1,100	2,000,000	18,277	22/03/2024
CHDB2305	KISVN	8 tháng	3.48150 : 1	1,100	2,000,000	18,471	23/02/2024
CHDB2306	KISVN	12 tháng	3.48150 : 1	1,200	2,000,000	19,341	24/06/2024
CHPG2227	HCM	11 tháng	2.00000 : 1	2,400	15,000,000	20,500	30/10/2023
CHPG2306	ACBS	9 tháng	3.00000 : 1	1,380	24,000,000	20,000	07/11/2023
CHPG2307	KISVN	8 tháng	4.00000 : 1	1,000	8,000,000	22,666	29/12/2023
CHPG2308	KISVN	6 tháng	4.00000 : 1	1,000	8,000,000	22,111	27/10/2023
CHPG2309	ACBS	12 tháng	3.00000 : 1	1,200	18,000,000	24,000	22/05/2024
CHPG2311	KISVN	7 tháng	4.00000 : 1	1,100	8,000,000	21,234	29/11/2023
CHPG2312	KISVN	8 tháng	4.00000 : 1	1,000	8,000,000	23,777	29/12/2023
CHPG2313	KISVN	10 tháng	4.00000 : 1	1,100	8,000,000	23,333	28/02/2024
CHPG2314	PHS	9 tháng	2.00000 : 1	1,500	3,000,000	21,450	27/02/2024
CHPG2315	KISVN	12 tháng	4.00000 : 1	1,400	3,000,000	27,777	21/06/2024
CHPG2316	KISVN	16 tháng	4.00000 : 1	1,500	3,000,000	28,888	20/09/2024
CHPG2317	KISVN	8 tháng	4.00000 : 1	1,200	3,000,000	26,888	23/02/2024
CHPG2318	KISVN	9 tháng	4.00000 : 1	1,200	3,000,000	29,222	22/03/2024
CHPG2319	KISVN	12 tháng	4.00000 : 1	1,400	3,000,000	30,111	24/06/2024
CHPG2320	VND	5 tháng	2.00000 : 1	2,900	7,000,000	27,000	15/12/2023
CHPG2321	VND	10 tháng	3.00000 : 1	3,400	10,000,000	24,500	15/04/2024
CHPG2322	VND	13 tháng	2.00000 : 1	2,900	8,000,000	30,000	15/07/2024
CHPG2323	SSI	4 tháng	4.00000 : 1	1,100	30,000,000	26,000	01/12/2023
CHPG2324	SSI	5 tháng	4.00000 : 1	1,200	40,000,000	26,000	03/01/2024
CHPG2325	SSI	6 tháng	4.00000 : 1	1,100	30,000,000	27,500	29/01/2024
CHPG2326	SSI	9 tháng	4.00000 : 1	1,300	30,000,000	27,500	03/05/2024
CHPG2327	HCM	6 tháng	2.00000 : 1	2,200	10,000,000	29,000	22/01/2024
CHPG2328	HCM	9 tháng	2.00000 : 1	2,400	10,000,000	28,500	03/05/2024
CHPG2329	HCM	12 tháng	2.00000 : 1	2,800	10,000,000	29,000	02/08/2024
CHPG2330	ACBS	n.a	3.00000 : 1	-	n.a	31,000	15/03/2024
CMBB2215	HCM	11 tháng	1.69650 : 1	2,500	10,000,000	15,269	30/10/2023
CMBB2305	KISVN	8 tháng	8.48250 : 1	1,000	1,500,000	14,419	29/12/2023
CMBB2306	ACBS	12 tháng	1.69650 : 1	1,800	15,000,000	16,965	22/05/2024
CMBB2307	SSI	4 tháng	4.00000 : 1	1,000	35,000,000	18,000	01/12/2023
CMBB2308	SSI	6 tháng	4.00000 : 1	1,000	35,000,000	18,500	29/01/2024
CMBB2309	SSI	9 tháng	4.00000 : 1	1,000	35,000,000	19,000	03/05/2024
CMBB2310	HCM	6 tháng	2.00000 : 1	1,400	7,000,000	19,000	22/01/2024
CMBB2311	HCM	9 tháng	2.00000 : 1	1,700	7,000,000	19,000	03/05/2024
CMBB2312	HCM	12 tháng	2.00000 : 1	1,900	7,000,000	19,500	02/08/2024
CMBB2313	ACBS	n.a	2.00000 : 1	-	n.a	21,000	15/03/2024
CMSN2301	KISVN	6 tháng	10.00000 : 1	1,000	4,000,000	73,979	27/10/2023
CMSN2302	ACBS	12 tháng	6.00000 : 1	3,300	3,000,000	66,000	22/05/2024
CMSN2304	KISVN	7 tháng	10.00000 : 1	1,200	3,000,000	75,678	29/11/2023
CMSN2305	KISVN	10 tháng	10.00000 : 1	1,300	3,000,000	76,789	28/02/2024
CMSN2306	KISVN	8 tháng	10.00000 : 1	1,200	2,000,000	79,999	23/02/2024

CMSN2307	KISVN	12 tháng	10.00000 : 1	1,400	2,000,000	82,999	24/06/2024
CMSN2308	SSI	4 tháng	8.00000 : 1	2,000	15,000,000	80,000	01/12/2023
CMSN2309	SSI	6 tháng	8.00000 : 1	1,900	15,000,000	85,000	29/01/2024
CMSN2310	HCM	6 tháng	8.00000 : 1	1,700	7,000,000	83,000	22/01/2024
CMSN2311	HCM	12 tháng	8.00000 : 1	2,400	5,000,000	88,500	02/08/2024
CMSN2312	VCI	n.a	5.00000 : 1	-	n.a	98,100	13/02/2024
CMWG2215	HCM	11 tháng	9.90490 : 1	1,300	7,000,000	44,572	30/10/2023
CMWG2302	ACBS	9 tháng	5.94300 : 1	1,350	12,000,000	49,525	07/11/2023
CMWG2304	KISVN	8 tháng	19.80990 : 1	1,000	1,300,000	33,676	29/12/2023
CMWG2305	ACBS	12 tháng	3.96200 : 1	2,000	9,000,000	35,658	22/05/2024
CMWG2306	SSI	4 tháng	8.00000 : 1	1,000	20,000,000	50,000	01/12/2023
CMWG2307	SSI	6 tháng	8.00000 : 1	1,100	20,000,000	50,000	29/01/2024
CMWG2308	HCM	6 tháng	4.95250 : 1	1,800	10,000,000	52,001	22/01/2024
CMWG2309	HCM	9 tháng	5.00000 : 1	2,000	5,000,000	54,000	03/05/2024
CMWG2310	HCM	12 tháng	5.00000 : 1	2,400	5,000,000	54,500	02/08/2024
CMWG2311	VCI	n.a	3.00000 : 1	-	n.a	58,900	13/02/2024
CNVL2301	KISVN	6 tháng	4.00000 : 1	1,000	3,000,000	13,456	27/10/2023
CNVL2302	KISVN	5 tháng	4.00000 : 1	1,000	3,000,000	16,333	21/11/2023
CNVL2303	KISVN	9 tháng	4.00000 : 1	1,300	3,000,000	17,333	22/03/2024
CNVL2304	KISVN	6 tháng	4.00000 : 1	1,100	3,000,000	15,555	22/12/2023
CNVL2305	KISVN	12 tháng	4.00000 : 1	1,300	3,000,000	16,999	24/06/2024
CPDR2301	KISVN	6 tháng	4.00000 : 1	1,000	3,000,000	14,222	27/10/2023
CPDR2302	KISVN	5 tháng	4.00000 : 1	1,100	3,000,000	18,666	21/11/2023
CPDR2303	KISVN	9 tháng	4.00000 : 1	1,300	3,000,000	19,888	22/03/2024
CPDR2304	KISVN	6 tháng	4.00000 : 1	1,100	3,000,000	17,999	22/12/2023
CPDR2305	KISVN	12 tháng	4.00000 : 1	1,300	3,000,000	20,222	24/06/2024
CPOW2301	KISVN	6 tháng	2.00000 : 1	1,000	4,000,000	13,979	27/10/2023
CPOW2302	KISVN	5 tháng	2.00000 : 1	1,000	2,000,000	14,333	21/11/2023
CPOW2303	KISVN	6 tháng	2.00000 : 1	1,100	2,000,000	15,333	22/12/2023
CPOW2304	KISVN	9 tháng	2.00000 : 1	1,300	2,000,000	16,333	22/03/2024
CPOW2305	KISVN	8 tháng	2.00000 : 1	1,200	2,000,000	14,999	23/02/2024
CPOW2306	KISVN	12 tháng	2.00000 : 1	1,400	2,000,000	15,999	24/06/2024
CPOW2307	VND	5 tháng	2.00000 : 1	1,800	5,000,000	13,500	15/12/2023
CPOW2308	VND	10 tháng	5.00000 : 1	1,300	10,000,000	12,000	15/04/2024
CPOW2309	VND	11 tháng	2.00000 : 1	2,000	5,000,000	14,500	15/05/2024
CPOW2310	HCM	6 tháng	1.00000 : 1	2,000	5,000,000	14,000	22/01/2024
CPOW2311	VCI	n.a	1.00000 : 1	-	n.a	15,500	13/02/2024
CSTB2225	HCM	11 tháng	2.00000 : 1	2,900	10,000,000	20,500	30/10/2023
CSTB2303	ACBS	9 tháng	2.00000 : 1	4,500	10,000,000	22,000	07/11/2023
CSTB2304	KISVN	6 tháng	5.00000 : 1	1,000	8,000,000	28,666	27/10/2023
CSTB2305	KISVN	8 tháng	5.00000 : 1	1,000	8,000,000	29,111	29/12/2023
CSTB2306	ACBS	12 tháng	2.00000 : 1	2,600	13,000,000	30,000	22/05/2024
CSTB2308	KISVN	7 tháng	5.00000 : 1	1,100	8,000,000	27,799	29/11/2023
CSTB2309	KISVN	8 tháng	5.00000 : 1	1,000	8,000,000	30,555	29/12/2023
CSTB2310	KISVN	10 tháng	5.00000 : 1	1,200	8,000,000	30,333	28/02/2024
CSTB2311	PHS	6 tháng	2.00000 : 1	1,700	3,000,000	27,700	28/11/2023
CSTB2312	KISVN	12 tháng	5.00000 : 1	1,400	3,000,000	33,333	21/06/2024
CSTB2313	KISVN	16 tháng	5.00000 : 1	1,500	3,000,000	35,555	20/09/2024
CSTB2314	KISVN	8 tháng	5.00000 : 1	1,100	3,000,000	32,222	23/02/2024
CSTB2315	KISVN	9 tháng	5.00000 : 1	1,100	3,000,000	34,333	22/03/2024
CSTB2316	KISVN	12 tháng	5.00000 : 1	1,300	3,000,000	36,333	24/06/2024
CSTB2317	VND	5 tháng	3.00000 : 1	2,600	7,000,000	30,000	15/12/2023
CSTB2318	VND	11 tháng	4.00000 : 1	2,000	6,000,000	32,000	15/05/2024
CSTB2319	VND	10 tháng	9.00000 : 1	1,400	10,000,000	27,000	15/04/2024
CSTB2320	SSI	4 tháng	4.00000 : 1	1,100	35,000,000	28,500	01/12/2023
CSTB2321	SSI	6 tháng	4.00000 : 1	1,200	35,000,000	29,000	29/01/2024
CSTB2322	SSI	9 tháng	4.00000 : 1	1,400	35,000,000	30,000	03/05/2024
CSTB2323	HCM	6 tháng	4.00000 : 1	1,200	15,000,000	29,000	22/01/2024
CSTB2324	HCM	9 tháng	4.00000 : 1	1,200	10,000,000	31,000	03/05/2024
CSTB2325	HCM	12 tháng	4.00000 : 1	1,400	10,000,000	31,500	02/08/2024

CTCB2216	HCM	11 tháng	4.00000 : 1	1,800	10,000,000	27,500	30/10/2023
CTCB2302	ACBS	12 tháng	3.00000 : 1	3,100	9,900,000	27,000	22/05/2024
CTCB2303	SSI	4 tháng	4.00000 : 1	1,200	20,000,000	33,500	01/12/2023
CTCB2304	SSI	6 tháng	4.00000 : 1	1,300	20,000,000	34,500	29/01/2024
CTCB2305	HCM	6 tháng	4.00000 : 1	1,400	7,000,000	32,000	22/01/2024
CTCB2306	HCM	9 tháng	4.00000 : 1	1,900	7,000,000	32,000	03/05/2024
CTCB2307	HCM	12 tháng	4.00000 : 1	2,000	7,000,000	34,000	02/08/2024
CTCB2308	ACBS	n.a	3.00000 : 1	-	n.a	37,000	15/03/2024
CTPB2303	KISVN	8 tháng	7.18750 : 1	1,000	2,000,000	15,812	29/12/2023
CVHM2220	HCM	11 tháng	5.00000 : 1	3,000	7,000,000	58,000	30/10/2023
CVHM2301	KISVN	6 tháng	8.00000 : 1	1,000	4,000,000	56,879	27/10/2023
CVHM2302	ACBS	12 tháng	4.00000 : 1	3,800	8,000,000	50,000	22/05/2024
CVHM2304	KISVN	9 tháng	8.00000 : 1	1,100	4,000,000	53,555	29/11/2023
CVHM2305	KISVN	11 tháng	8.00000 : 1	1,200	4,000,000	57,777	28/02/2024
CVHM2306	KISVN	6 tháng	8.00000 : 1	1,100	2,000,000	60,666	23/02/2024
CVHM2307	KISVN	12 tháng	8.00000 : 1	1,300	2,000,000	62,666	24/06/2024
CVHM2308	SSI	12 tháng	8.00000 : 1	1,100	15,000,000	61,000	01/12/2023
CVHM2309	SSI	9 tháng	8.00000 : 1	1,300	15,000,000	62,000	29/01/2024
CVHM2310	HCM	11 tháng	5.00000 : 1	2,000	7,000,000	59,000	22/01/2024
CVHM2311	HCM	6 tháng	5.00000 : 1	2,800	7,000,000	60,500	02/08/2024
CVHM2312	HCM	12 tháng	5.00000 : 1	2,800	7,000,000	56,000	03/05/2024
CVIB2302	ACBS	9 tháng	1.66520 : 1	2,000	9,000,000	19,150	22/05/2024
CVIB2303	SSI	11 tháng	4.00000 : 1	1,000	20,000,000	20,500	01/12/2023
CVIC2301	KISVN	6 tháng	8.00000 : 1	1,000	4,000,000	53,979	27/10/2023
CVIC2302	KISVN	12 tháng	8.00000 : 1	1,000	3,000,000	55,666	21/11/2023
CVIC2303	KISVN	12 tháng	8.00000 : 1	1,100	3,000,000	57,777	22/12/2023
CVIC2304	KISVN	9 tháng	8.00000 : 1	1,200	3,000,000	59,888	22/03/2024
CVIC2305	KISVN	11 tháng	8.00000 : 1	1,100	2,000,000	61,111	23/02/2024
CVIC2306	KISVN	6 tháng	8.00000 : 1	1,300	2,000,000	62,222	24/06/2024
CVIC2307	SSI	12 tháng	8.00000 : 1	1,000	15,000,000	58,500	01/12/2023
CVNM2301	KISVN	9 tháng	9.68460 : 1	1,000	3,000,000	66,715	27/10/2023
CVNM2303	KISVN	6 tháng	9.68460 : 1	1,000	3,000,000	67,791	29/11/2023
CVNM2304	KISVN	12 tháng	9.68460 : 1	1,200	3,000,000	68,760	28/02/2024
CVNM2305	KISVN	12 tháng	9.68460 : 1	1,100	2,000,000	71,020	23/02/2024
CVNM2306	KISVN	9 tháng	9.68460 : 1	1,300	2,000,000	73,172	24/06/2024
CVNM2307	SSI	11 tháng	8.00000 : 1	1,100	12,000,000	75,000	01/12/2023
CVNM2308	HCM	6 tháng	8.00000 : 1	1,800	5,000,000	69,000	03/05/2024
CVNM2309	VCI	n.a	5.00000 : 1	-	n.a	82,000	13/02/2024
CVPB2304	KISVN	6 tháng	16.00000 : 1	1,000	2,400,000	16,999	29/12/2023
CVPB2305	VND	12 tháng	3.00000 : 1	2,900	10,000,000	18,000	15/04/2024
CVPB2306	VND	12 tháng	2.00000 : 1	2,800	5,000,000	20,000	15/12/2023
CVPB2307	SSI	9 tháng	4.00000 : 1	1,000	35,000,000	21,500	01/12/2023
CVPB2308	SSI	11 tháng	4.00000 : 1	1,000	35,000,000	22,000	29/01/2024
CVPB2309	SSI	6 tháng	4.00000 : 1	1,100	35,000,000	22,500	03/05/2024
CVPB2310	HCM	12 tháng	2.00000 : 1	1,800	10,000,000	21,500	22/01/2024
CVPB2311	HCM	12 tháng	2.00000 : 1	2,500	7,000,000	20,500	03/05/2024
CVPB2312	HCM	9 tháng	2.00000 : 1	2,700	7,000,000	21,000	02/08/2024
CVPB2313	VCI	n.a	2.00000 : 1	-	n.a	24,200	13/02/2024
CVRE2221	HCM	12 tháng	4.00000 : 1	2,100	7,000,000	32,500	30/10/2023

Nguồn: FiinPro, YSVN

THÔNG TIN LIÊN HỆ

Phòng phân tích khối khách hàng cá nhân

+84 28 3622 6868 ext 3826

research.re@yuanta.com.vn

Appendix A: Important Disclosures

Analyst Certification

Each research analyst primarily responsible for the content of this research report, in whole or in part, certifies that with respect to each security or issuer that the analyst covered in this report: (1) all of the views expressed accurately reflect his or her personal views about those securities or issuers; and (2) no part of his or her compensation was, is, or will be, directly or indirectly, related to the specific recommendations or views expressed by that research analyst in the research report.

Ratings Definitions

BUY: We have a positive outlook on the stock based on our expected absolute or relative return over the investment period. Our thesis is based on our analysis of the company's outlook, financial performance, catalysts, valuation and risk profile. We recommend investors add to their position.

HOLD-Outperform: In our view, the stock's fundamentals are relatively more attractive than peers at the current price. Our thesis is based on our analysis of the company's outlook, financial performance, catalysts, valuation and risk profile.

HOLD-Underperform: In our view, the stock's fundamentals are relatively less attractive than peers at the current price. Our thesis is based on our analysis of the company's outlook, financial performance, catalysts, valuation and risk profile.

SELL: We have a negative outlook on the stock based on our expected absolute or relative return over the investment period. Our thesis is based on our analysis of the company's outlook, financial performance, catalysts, valuation and risk profile. We recommend investors reduce their position.

Under Review: We actively follow the company, although our estimates, rating and target price are under review.

Restricted: The rating and target price have been suspended temporarily to comply with applicable regulations and/or Yuanta policies.

Note: Yuanta research coverage with a Target Price is based on an investment period of 12 months. Greater China Discovery Series coverage does not have a formal 12 months Target Price and the recommendation is based on an investment period specified by the analyst in the report.

Global Disclaimer

© 2018 Yuanta. All rights reserved. The information in this report has been compiled from sources we believe to be reliable, but we do not hold ourselves responsible for its completeness or accuracy. It is not an offer to sell or solicitation of an offer to buy any securities. All opinions and estimates included in this report constitute our judgment as of this date and are subject to change without notice.

This report provides general information only. Neither the information nor any opinion expressed herein constitutes an offer or invitation to make an offer to buy or sell securities or other investments. This material is prepared for general circulation to clients and is not intended to provide tailored investment advice and does not take into account the individual financial situation and objectives of any specific person who may receive this report. Investors should seek financial advice regarding the appropriateness of investing in any securities, investments or investment strategies discussed or recommended in this report. The information contained in this report has been compiled from sources believed to be reliable but no representation or warranty, express or implied, is made as to its accuracy, completeness or correctness. This report is not (and should not be construed as) a solicitation to act as securities broker or dealer in any jurisdiction by any person or company that is not legally permitted to carry on such business in that jurisdiction.

Yuanta research is distributed in the United States only to Major U.S. Institutional Investors (as defined in Rule 15a-6 under the Securities Exchange Act of 1934, as amended and SEC staff interpretations thereof). All transactions by a US person in the securities mentioned in this report must be effected through a registered broker-dealer under Section 15 of the Securities Exchange Act of 1934, as amended. Yuanta research is distributed in Taiwan by Yuanta Securities Investment Consulting. Yuanta research is distributed in Hong Kong by Yuanta Securities (Hong Kong) Co. Limited, which is licensed in Hong Kong by the Securities and Futures Commission for regulated activities, including Type 4 regulated activity (advising on securities). In Hong Kong, this research report may not be redistributed, retransmitted or disclosed, in whole or in part or any form or manner, without the express written.