

Thị trường chứng quyền tiếp tục chứng kiến hàng loạt chứng quyền đóng cửa trong sắc đỏ khi các cổ phiếu cơ sở tiếp tục chịu áp lực chốt lời khá mạnh trong phiên hôm nay. Các chứng quyền của STB, VPB và HPG là những mã được giao dịch tích cực nhất nhưng thanh khoản của thị trường giảm khá mạnh so với phiên trước và vẫn duy trì ở mức thấp. Chúng tôi khuyến nghị NĐT tiếp tục thận trọng với xu hướng ngắn hạn của thị trường cơ sở.

Giá trị giao dịch và Khối lượng giao dịch

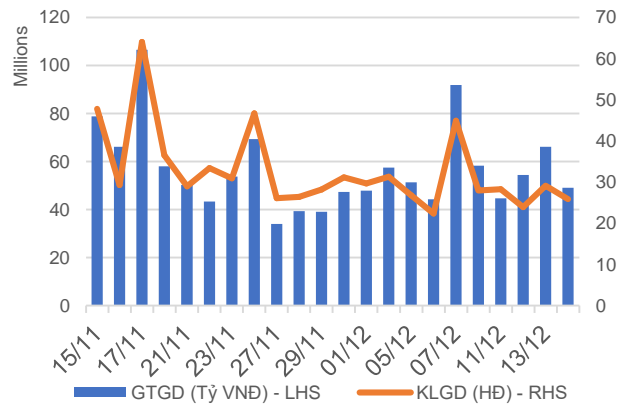

Phân bố GTGD theo mã chứng quyền

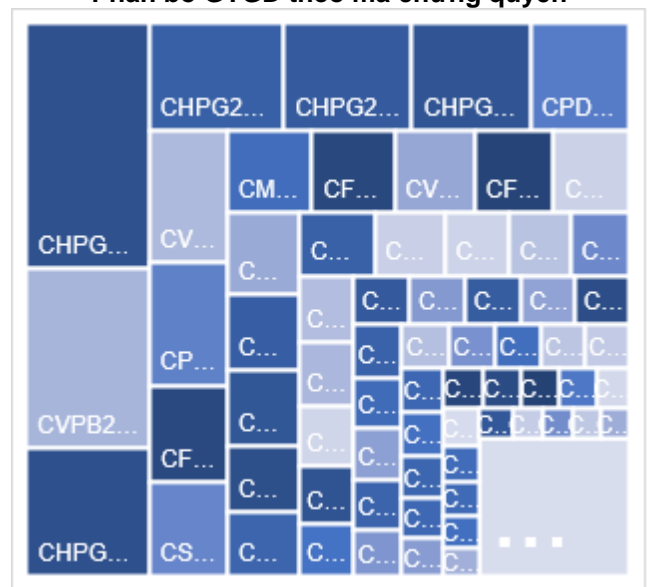

Phân bố GTGD theo mã chứng khoán cơ sở

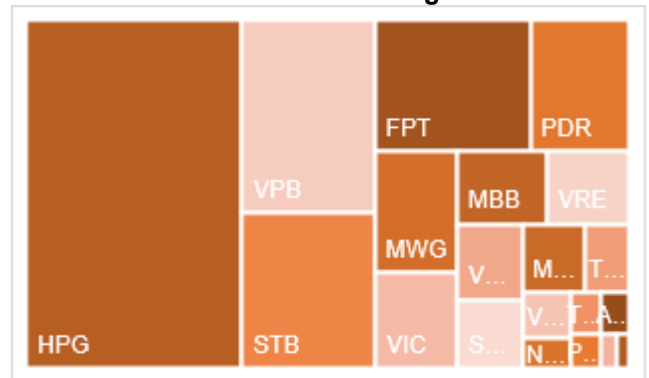

Nguồn: YSVN

KẾT QUẢ GIAO DỊCH TRONG PHIÊN VÀ CÁC CHỈ SỐ LIÊN QUAN

Mã	Thay đổi(+/-%)	Đóng cửa	KLGD (Hợp đồng)	GTGD (tỷ VNĐ)	Trạng thái tiền	Premium	Đòn bẩy	Số phiên còn lại	Độ biến động ngầm định
CACB2303	0.0%	360	321,300	0.115	ATM	6.4%		48	43%
CACB2304	0.8%	1330	26,500	0.034	OTM	20.0%		286	49%
CACB2305	3.2%	650	7,300	0.004	OTM	24.0%		300	51%
CACB2306	-16.2%	2320	50,600	0.116	ITM	28.7%		221	97%
CACB2307	-17.3%	860	4,000	0.003	OTM	34.0%		251	79%
CFPT2304	0.8%	2470	203,100	0.496	ITM	-1.3%	3.96	4	0%
CFPT2305	1.6%	3170	10,400	0.032	ITM	1.8%	3.06	125	44%
CFPT2307	-1.8%	2230	52,700	0.119	ITM	-0.1%	5.38	48	0%
CFPT2308	0.9%	2130	243,500	0.515	ITM	0.1%	5.64	41	0%
CFPT2309	-1.5%	2610	220,500	0.574	ITM	4.0%	4.18	144	40%
CFPT2310	-0.8%	2600	5,100	0.013	ITM	8.5%	3.75	235	41%
CFPT2311	2.8%	1110	101,300	0.116	ITM	0.7%	7.25	95	0%
CFPT2312	15.6%	2080	100	0	ITM	5.2%	6.81	63	45%
CFPT2313	0.0%	1420	138,800	0.198	OTM	18.0%	3.73	239	46%
CFPT2314	-1.0%	1970	181,100	0.36	OTM	23.7%	2.89	392	48%
CFPT2315	-4.3%	3140	2,200	0.006	ITM	8.6%	3.46	132	69%
CFPT2316	-13.9%	2470	138,800	0.341	ITM	10.2%	3.27	221	54%
CFPT2317	-16.7%	1850	66,000	0.122	OTM	33.0%	1.96	343	76%
CHDB2303	7.3%	440	121,900	0.054	ITM			11	
CHDB2304	3.8%	830	2,400	0.001	ITM			102	
CHDB2305	0.0%	650	700	0	ITM	10.3%	4.97	74	61%
CHDB2306	1.0%	1000	1,800	0.001	OTM	21.4%	2.97	195	65%
CHPG2307	-6.5%	1150	1,000,000	1.187	ITM			19	
CHPG2309	-4.2%	1610	1,395,600	2.28	ITM			162	
CHPG2312	-9.0%	910	243,800	0.229	ITM			19	
CHPG2313	-4.6%	1240	762,100	0.962	ITM			78	
CHPG2314	-5.5%	3100	127,700	0.406	ITM			77	
CHPG2315	0.0%	0	-	0	ITM			193	
CHPG2316	-1.7%	1190	42,700	0.052	OTM			284	
CHPG2317	-9.6%	660	72,000	0.048	ITM	5.6%	6.93	74	40%
CHPG2318	-8.5%	540	130,300	0.073	OTM	12.3%	6.03	103	44%
CHPG2319	-4.7%	810	259,900	0.208	OTM	19.3%	4.08	195	47%
CHPG2320	-37.5%	250	28,700	0.009	ITM	-1.6%	54.47	4	0%
CHPG2321	-4.7%	1640	618,400	1.04	ITM	5.3%	4.55	125	42%
CHPG2322	-3.2%	1800	111,700	0.204	OTM	20.2%	3.80	216	48%
CHPG2324	-6.3%	450	884,300	0.412	ITM	-0.5%	12.98	22	0%
CHPG2325	-11.6%	380	2,688,900	1.094	ITM	3.8%	10.98	48	30%
CHPG2326	-6.4%	730	468,700	0.349	ITM	8.8%	5.82	144	35%
CHPG2327	-16.2%	620	3,100	0.001	OTM	8.2%	9.25	41	45%
CHPG2328	-9.2%	1580	8,800	0.014	OTM	13.3%	4.79	144	46%
CHPG2329	0.0%	0	-	0	OTM	3.8%		235	0%
CHPG2330	0.0%	370	568,500	0.195	OTM	14.9%	8.23	95	38%
CHPG2331	0.0%	830	6,300	0.005	OTM	18.0%	3.43	300	45%
CHPG2332	-3.4%	850	33,900	0.028	OTM	20.2%	3.26	333	46%
CHPG2333	-3.4%	860	216,100	0.185	OTM	22.2%	3.15	361	46%
CHPG2334	-6.0%	630	42,700	0.028	OTM	23.6%	3.16	392	44%
CHPG2335	-10.7%	670	12,500	0.008	ITM	6.6%	6.68	53	53%
CHPG2336	-6.1%	1080	100	0	OTM	16.0%	3.67	144	61%
CHPG2337	-5.6%	1190	100	0	OTM	23.2%	2.94	204	62%
CHPG2338	-6.6%	1410	10,100	0.014	OTM	27.5%	2.58	298	60%
CHPG2339	-3.1%	4310	100	0	OTM	39.0%	1.75	389	80%

CHPG2340	0.0%	2250	100	0	ITM	13.6%	3.18	132	79%
CHPG2341	-6.3%	2090	125,700	0.264	OTM	22.3%	3.28	221	54%
CHPG2342	-16.0%	1000	362,200	0.363	ITM	21.6%	2.18	343	75%
CMBB2305	-2.3%	430	6,100	0.002	ITM			19	
CMBB2306	2.1%	1490	239,700	0.355	ITM			162	
CMBB2308	4.3%	240	576,700	0.133	OTM	6.6%	9.46	48	40%
CMBB2309	0.0%	440	49,100	0.021	OTM	13.8%	5.17	144	43%
CMBB2310	-2.6%	380	15,100	0.005	OTM	8.3%	9.39	41	43%
CMBB2311	-5.2%	910	1,300	0.001	OTM	14.1%	5.00	144	44%
CMBB2312	-3.9%	1220	200	0	OTM	20.2%	3.73	235	47%
CMBB2313	3.3%	310	6,800	0.002	OTM	18.5%	7.04	95	40%
CMBB2314	0.0%	580	250,000	0.144	OTM	22.3%	3.63	239	47%
CMBB2315	1.2%	840	154,700	0.129	OTM	28.0%	2.83	392	49%
CMBB2316	-1.3%	760	100	0	ITM	40.3%	1.45	144	172%
CMBB2317	-21.0%	830	42,300	0.035	OTM	32.3%	2.06	251	77%
CMBB2318	-12.9%	1960	54,000	0.105	ITM	41.6%	1.46	284	124%
CMSN2302	-3.2%	1840	50,400	0.093	ITM			162	
CMSN2305	-15.8%	320	13,000	0.004	OTM			78	
CMSN2306	-13.3%	260	21,500	0.006	OTM			74	
CMSN2307	-7.4%	630	94,800	0.061	OTM			195	
CMSN2309	0.0%	80	4,155,400	0.189	OTM	29.4%	3.02	48	53%
CMSN2310	0.0%	100	20,500	0.002	OTM	26.6%	2.56	41	57%
CMSN2311	-9.5%	570	22,200	0.013	OTM	40.6%	3.14	235	50%
CMSN2312	5.9%	180	1,100	0	OTM	49.5%	0.33	63	69%
CMSN2313	-8.0%	810	115,400	0.097	OTM	33.1%	3.09	300	50%
CMSN2314	-13.3%	260	98,800	0.024	OTM	23.3%	2.65	53	68%
CMSN2315	-5.6%	510	15,200	0.007	OTM	31.6%	2.80	144	60%
CMSN2316	-7.5%	1230	100	0	OTM	45.4%	1.72	298	72%
CMSN2317	-3.9%	1960	5,500	0.01	OTM	54.9%	1.41	389	77%
CMWG2304	2.4%	420	87,400	0.034	ITM			19	
CMWG2305	1.8%	2310	231,000	0.525	ITM			162	
CMWG2307	-10.0%	90	119,700	0.011	OTM	19.3%	7.86	48	47%
CMWG2308	-37.5%	100	153,100	0.018	OTM	23.5%	5.22	41	52%
CMWG2309	-5.0%	380	388,400	0.152	OTM	31.5%	4.53	144	48%
CMWG2310	2.9%	700	124,800	0.087	OTM	36.5%	3.41	235	50%
CMWG2311	0.0%	180	80,700	0.013	OTM	39.9%	1.77	63	59%
CMWG2312	-8.6%	740	200	0	OTM	37.0%	2.85	133	58%
CMWG2313	-1.3%	770	186,500	0.14	OTM	28.5%	3.58	239	50%
CMWG2314	0.0%	650	335,200	0.215	OTM	37.6%	2.77	392	51%
CMWG2315	1.8%	560	500	0	OTM	41.4%	1.30	144	126%
CMWG2316	-5.1%	740	270,600	0.2	OTM	23.4%	4.30	253	42%
CMWG2317	0.0%	0	-	0	OTM	17.6%		132	1%
CMWG2318	-17.6%	2150	31,900	0.068	ITM	29.2%	2.02	221	96%
CNVL2303	-1.2%	820	21,300	0.015	ITM			102	
CNVL2304	-13.0%	470	333,900	0.114	ITM			12	
CNVL2305	-10.6%	1350	38,300	0.048	ITM			195	
CPDR2303	0.9%	2310	12,200	0.028	ITM			102	
CPDR2304	-2.4%	2070	385,000	0.806	ITM			12	
CPDR2305	-2.2%	2250	316,500	0.722	ITM			195	
CPOW2303	-50.0%	10	107,400	0.001	OTM			11	
CPOW2304	-15.4%	110	23,600	0.002	OTM			102	
CPOW2305	0.0%	120	3,300	0	OTM			74	
CPOW2306	-5.9%	320	100	0	OTM			195	
CPOW2307	0.0%	10	1,700	0	OTM	16.6%		4	170%
CPOW2308	-3.6%	270	166,600	0.043	OTM	15.1%		125	54%
CPOW2309	-3.1%	310	1,100	0	OTM	30.3%		155	48%

CPOW2310	-20.0%	120	5,000	0	OTM	21.7%		41	48%
CPOW2311	-11.1%	80	63,600	0.004	OTM	34.3%		63	47%
CPOW2312	-14.0%	370	172,300	0.064	OTM	11.7%		53	57%
CPOW2313	-4.1%	930	100	0	OTM	27.1%		204	65%
CPOW2314	-7.0%	1200	100	0	OTM	33.7%		298	67%
CPOW2315	-2.1%	1390	9,000	0.012	OTM	40.0%		389	68%
CSHB2301	-3.1%	620	238,100	0.147	OTM	13.3%		53	81%
CSHB2302	-3.7%	0	100	0	OTM	8.1%		144	0%
CSHB2303	-3.1%	1260	100	0	OTM	33.9%		203	88%
CSHB2304	-1.4%	700	100,200	0.067	OTM	36.6%		204	112%
CSHB2305	-4.4%	650	516,700	0.331	OTM	42.4%		298	92%
CSHB2306	-0.5%	1880	100	0	OTM	49.0%		389	93%
CSTB2305	-20.0%	120	315,100	0.04	OTM			19	
CSTB2306	-8.8%	1250	413,600	0.559	OTM			162	
CSTB2309	0.0%	80	534,300	0.032	OTM			19	
CSTB2310	2.1%	480	133,300	0.046	OTM			78	
CSTB2312	-3.6%	540	50,000	0.027	OTM			193	
CSTB2313	-7.5%	620	428,200	0.273	OTM			284	
CSTB2314	-12.0%	220	70,900	0.016	OTM			74	
CSTB2315	16.7%	280	24,800	0.006	OTM			103	
CSTB2316	-23.4%	360	180,000	0.066	OTM			195	
CSTB2317	-50.0%	10	26,800	0	OTM	7.3%	0.50	4	83%
CSTB2318	-3.8%	500	290,900	0.153	OTM	21.4%	5.33	155	45%
CSTB2319	-16.7%	650	2,800	0.001	ITM	17.3%	3.04	125	81%
CSTB2321	-9.7%	280	579,900	0.169	OTM	7.6%	11.20	48	37%
CSTB2322	23.5%	1050	38,500	0.041	OTM	22.1%	3.13	144	69%
CSTB2323	-14.7%	290	73,000	0.022	OTM	7.7%	10.52	41	42%
CSTB2324	-8.3%	880	4,100	0.003	OTM	23.3%	3.33	144	64%
CSTB2325	0.0%	1000	2,200	0.002	OTM	26.8%	3.20	235	56%
CSTB2326	-2.6%	1120	300	0	OTM	25.9%	3.90	133	57%
CSTB2327	-1.9%	510	58,300	0.03	OTM	25.2%	4.02	239	47%
CSTB2328	-1.8%	540	386,600	0.206	OTM	33.3%	3.08	392	48%
CSTB2329	-6.9%	260	8,700	0.002	OTM	17.6%	5.97	53	56%
CSTB2330	-12.5%	490	16,100	0.008	OTM	28.4%	4.01	144	54%
CSTB2331	-5.2%	550	867,100	0.473	OTM	34.8%	3.12	204	57%
CSTB2332	-6.3%	740	405,100	0.299	OTM	41.4%	0.05	298	230%
CSTB2333	-3.3%	3520	100	0	OTM	54.1%	1.54	389	80%
CSTB2334	-2.9%	2350	19,600	0.047	ITM	21.6%	2.57	253	69%
CSTB2335	-39.2%	870	100	0	OTM	20.0%	4.38	132	54%
CSTB2336	-24.3%	1150	10,200	0.011	OTM	31.3%	2.09	159	92%
CSTB2337	-16.5%	1370	61,100	0.084	ITM	30.7%	1.92	343	84%
CTCB2302	1.0%	2110	59,200	0.124	ITM	#N/A		162	
CTCB2304	0.0%	200	16,000	0.003	OTM	13.7%	9.09	48	44%
CTCB2305	0.0%	400	40,000	0.016	OTM	8.2%	8.50	41	48%
CTCB2306	-1.1%	900	2,000	0.001	OTM	14.7%	4.52	144	49%
CTCB2307	0.0%	1050	1,000	0.001	OTM	23.0%	3.50	235	50%
CTCB2308	0.0%	430	100	0	OTM	23.3%	4.87	95	50%
CTCB2309	0.0%	0	-	0	OTM	12.7%		286	0%
CTCB2310	-1.9%	530	23,700	0.012	OTM	26.4%	3.41	300	47%
CTCB2311	0.0%	1850	100	0	OTM	20.9%	2.90	132	78%
CTPB2303	-7.7%	240	58,900	0.014	ITM			19	
CTPB2304	-1.5%	660	370,000	0.24	OTM	24.1%		144	73%
CTPB2305	-8.0%	810	130,600	0.103	OTM	30.1%		204	74%
CTPB2306	-4.6%	2090	5,100	0.01	OTM	38.7%		298	78%
CVHM2302	-2.8%	1050	185,700	0.186	OTM			162	
CVHM2305	-12.5%	140	2,500	0	OTM			78	

CVHM2306	0.0%	130	9,200	0.001	OTM			74	
CVHM2307	-16.7%	200	13,600	0.003	OTM			195	
CVHM2309	0.0%	60	620,600	0.038	OTM	52.2%	0.03	48	80%
CVHM2310	-9.1%	100	68,000	0.006	OTM	44.9%	0.05	41	80%
CVHM2311	-9.3%	390	66,300	0.027	OTM	52.1%	2.34	235	50%
CVHM2312	0.0%	300	117,500	0.035	OTM	40.1%	2.58	144	52%
CVHM2313	-2.0%	500	401,800	0.2	OTM	34.0%	2.91	300	50%
CVHM2314	-8.0%	230	421,400	0.098	OTM	23.6%	2.06	53	72%
CVHM2315	-7.0%	530	71,400	0.037	OTM	34.3%	1.90	144	71%
CVHM2316	-1.3%	740	50,000	0.037	OTM	39.2%	1.75	204	73%
CVHM2317	-5.1%	930	54,100	0.05	OTM	45.6%	1.63	298	72%
CVHM2318	-4.1%	0	100	0	OTM	30.2%		389	1%
CVHM2319	-8.5%	860	42,300	0.036	OTM	37.1%	1.49	132	77%
CVIB2302	0.0%	1230	13,900	0.017	ITM			162	
CVIB2304	-3.9%	740	45,900	0.034	OTM	19.6%		239	49%
CVIB2305	-3.4%	560	17,500	0.009	OTM	32.1%		392	51%
CVIB2306	-1.0%	1930	54,700	0.105	ITM	8.6%		253	38%
CVIB2307	-17.2%	1440	15,000	0.021	OTM	39.4%		251	99%
CVIC2303	-33.3%	20	117,100	0.001	OTM			11	
CVIC2304	0.0%	0	-	0	OTM			102	
CVIC2305	18.2%	260	1,200	0	OTM			74	
CVIC2306	0.0%	1000	1,700	0.001	OTM			195	
CVIC2308	3.8%	540	923,900	0.499	OTM	25.2%	3.33	239	49%
CVIC2309	1.7%	600	743,700	0.446	OTM	31.1%	2.84	300	51%
CVIC2310	0.0%	400	4,000	0.001	OTM	20.2%	2.31	53	80%
CVIC2311	-8.0%	460	100,200	0.046	OTM	25.8%	1.92	81	77%
CVIC2312	1.2%	840	100	0	OTM	37.3%	1.63	204	82%
CVIC2313	-3.2%	2720	25,100	0.068	OTM	44.3%	1.47	298	82%
CVIC2314	-1.5%	640	98,000	0.063	OTM	54.0%	1.20	389	90%
CVNM2304	4.0%	520	40,200	0.019	ITM	#N/A		78	
CVNM2305	0.0%	920	14,500	0.013	OTM	#N/A		74	
CVNM2306	0.0%	920	62,200	0.057	OTM	#N/A		195	
CVNM2308	-44.4%	100	700	0	ITM	10.0%	5.57	144	38%
CVNM2309	-1.4%	700	48,100	0.033	OTM	18.9%	14.68	63	31%
CVNM2310	-2.7%	1090	71,800	0.077	OTM	25.4%	3.64	239	45%
CVNM2311	-9.1%	200	266,900	0.052	OTM	31.0%	2.84	392	47%
CVNM2312	-2.1%	470	20,000	0.009	OTM	18.2%	4.03	53	52%
CVNM2313	-9.7%	1120	100	0	OTM	27.8%	2.94	144	53%
CVNM2314	-7.5%	3440	100	0	OTM	38.1%	2.22	298	55%
CVNM2315	-23.9%	1050	100	0	OTM	47.9%	1.58	389	66%
CVNM2316	-4.8%	200	97,400	0.02	ITM	8.8%	4.71	132	47%
CVPB2304	-3.2%	1220	1,343,000	1.674	ITM	#N/A		19	
CVPB2305	-45.8%	130	231,600	0.039	ITM	6.1%	4.24	125	46%
CVPB2306	-6.3%	150	1,684,400	0.259	ITM	-0.7%	64.86	4	0%
CVPB2308	-8.3%	330	2,405,300	0.783	OTM	10.8%	11.81	48	40%
CVPB2309	5.0%	420	18,000	0.007	OTM	16.7%	6.66	144	39%
CVPB2310	0.0%	0	-	0	OTM	9.5%	9.50	41	47%
CVPB2311	0.0%	0	-	0	OTM	0.5%		144	0%
CVPB2312	-10.0%	270	200	0	OTM	2.9%		235	0%
CVPB2313	-4.2%	460	566,900	0.266	OTM	22.2%	6.79	63	51%
CVPB2314	-2.0%	480	55,800	0.027	OTM	26.6%	4.58	239	44%
CVPB2315	3.9%	530	1,600	0	OTM	34.2%	3.30	392	47%
CVPB2316	-1.6%	610	370,100	0.224	OTM	27.9%	2.83	144	72%
CVPB2317	-4.7%	810	478,700	0.377	OTM	29.6%	3.26	204	58%
CVPB2318	-2.1%	2740	100	0	OTM	36.3%	2.64	298	60%

Nguồn: FiinPro, YSVN

Premium = (Giá thực hiện + Giá chứng quyền x Tỷ lệ chuyển đổi) - Giá hiện tại của CKCS (Chênh lệch giữa Giá hòa vốn và giá hiện tại của CKCS).

Đòn bẩy (Effective gearing) càng cao thì độ biến động theo CKCS càng lớn.

Để hạn chế rủi ro, NĐT nên lựa chọn những Chứng quyền đang có Trạng thái tiền dương (ITM), có Tỷ lệ Premium hoặc Độ biến động ngầm định thấp.

Ngoài ra, NĐT cũng nên ưu tiên giao dịch các Chứng quyền có Số phiên còn lại (thời gian tới khi đáo hạn) cao (trên 02 tuần) để hạn chế rủi ro

BẢNG TỔNG HỢP KHUYẾN NGHỊ KỸ THUẬT CỔ PHIẾU CƠ SỞ

Mã	Giá khuyến nghị	Giá hiện tại	Xu hướng ngắn hạn	Xu hướng trung hạn	Mức mục tiêu ngắn hạn	Upside ngắn hạn so với giá hiện tại	Mức cắt lỗ ngắn hạn	Reward/Risk
CTD	55.00	62.10	TĂNG	TĂNG	62.82	1%	59.85	(1.61)
DPM	32.85	33.20	TĂNG	GIẢM	36.48	10%	32.46	9.41
FPT	92.60	96.20	TĂNG	GIẢM	103.91	8%	92.47	87.16
HDB	18.90	18.90	TĂNG	TĂNG	20.25	7%	18.16	1.83
HPG	25.25	27.05	TĂNG	TĂNG	29.15	8%	26.43	(3.31)
MBB		18.05	GIẢM	GIẢM			18.45	-
MSN	66.20	65.00	TĂNG	GIẢM	74.90	15%	63.31	3.01
MWG	42.60	41.60	TĂNG	GIẢM	48.67	17%	39.77	2.14
NVL	14.55	16.30	GIẢM	TĂNG	16.59	2%	18.14	(0.57)
PNJ	76.60	79.60	TĂNG	GIẢM	86.27	8%	78.35	(5.52)
REE	57.00	57.10	TĂNG	GIẢM	65.26	14%	56.96	190.22
STB		27.10	GIẢM	GIẢM			28.84	-
TCB		30.55	GIẢM	GIẢM			31.12	-
VHM		40.30	GIẢM	GIẢM			41.46	-
VIC	44.05	43.80	TĂNG	GIẢM	50.17	15%	42.27	3.45
VJC		105.30	GIẢM	TĂNG			109.37	-
VNM		68.40	GIẢM	GIẢM			70.48	-
VPB	21.35	19.00	GIẢM	GIẢM	24.95	31%	19.95	2.57
VRE		22.85	GIẢM	GIẢM			23.93	-

Nguồn: YSVN

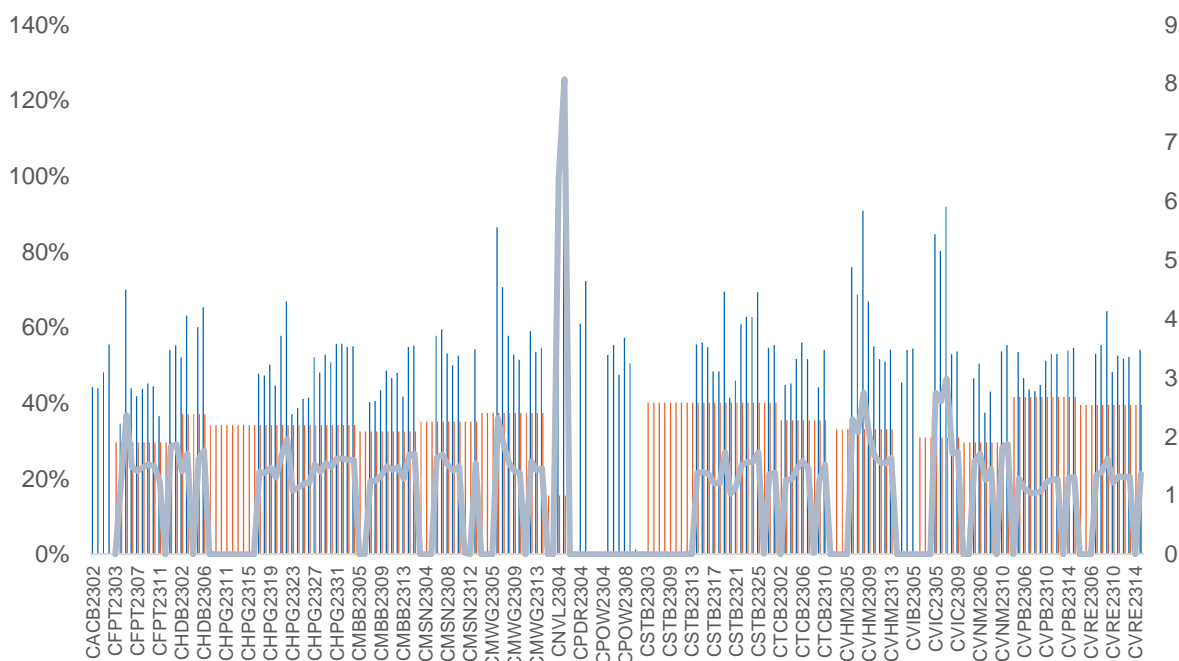
ĐỘ BIẾN ĐỘNG NGẦM ĐỊNH CỦA CHỨNG QUYỀN VS. ĐỘ BIẾN ĐỘNG QUÁ KHỨ CỦA CKCS

Nguồn: YSVN

(*) Cột màu cam là Độ biến động quá khứ của cổ phiếu cơ sở; Cột màu xanh là Độ biến động ngầm định của CW; Đường trend line màu xanh là tỷ lệ Độ biến động ngầm định/Độ biến động lịch sử.

(*) NĐT có thể sử dụng “Độ biến động ngầm định” để so sánh các chứng quyền có cùng chứng khoán cơ sở. Độ biến động ngầm định càng lớn thì kỳ vọng về mức độ biến động giá của CKCS càng cao (hay nói cách khác, Độ biến động ngầm định càng lớn thì chứng quyền càng đắt).

THÔNG TIN CHỨNG QUYỀN

Mã chứng quyền	TCPH	Thời hạn	Tỷ lệ chuyển đổi	Giá phát hành	Khối lượng phát hành	Giá thực hiện	Ngày giao dịch cuối cùng
CACB2302	SSI	4 tháng	4.00000 : 1	1,000	15,000,000	22,000	01/12/2023
CACB2303	SSI	6 tháng	4.00000 : 1	1,000	15,000,000	22,500	29/01/2024
CFPT2214	HCM	11 tháng	8.49830 : 1	1,900	7,000,000	64,588	30/10/2023
CFPT2303	ACBS	9 tháng	8.49830 : 1	1,510	8,000,000	73,085	07/11/2023
CFPT2304	VND	5 tháng	9.88440 : 1	2,700	10,000,000	71,168	15/12/2023
CFPT2305	VND	10 tháng	9.88440 : 1	4,000	2,000,000	67,214	15/04/2024
CFPT2306	SSI	4 tháng	7.90750 : 1	1,700	10,000,000	78,087	01/12/2023
CFPT2307	SSI	6 tháng	7.90750 : 1	1,900	10,000,000	79,075	29/01/2024
CFPT2308	HCM	6 tháng	7.90750 : 1	1,400	7,000,000	80,064	22/01/2024
CFPT2309	HCM	9 tháng	7.90750 : 1	2,000	5,000,000	80,064	03/05/2024
CFPT2310	HCM	12 tháng	7.90750 : 1	2,000	5,000,000	84,512	02/08/2024
CHDB2301	KISVN	6 tháng	3.48150 : 1	1,000	3,000,000	16,827	27/10/2023
CHDB2302	KISVN	5 tháng	3.48150 : 1	1,000	2,000,000	16,536	21/11/2023
CHDB2303	KISVN	6 tháng	3.48150 : 1	1,000	2,000,000	17,504	22/12/2023
CHDB2304	KISVN	9 tháng	3.48150 : 1	1,100	2,000,000	18,277	22/03/2024
CHDB2305	KISVN	8 tháng	3.48150 : 1	1,100	2,000,000	18,471	23/02/2024
CHDB2306	KISVN	12 tháng	3.48150 : 1	1,200	2,000,000	19,341	24/06/2024
CHPG2227	HCM	11 tháng	2.00000 : 1	2,400	15,000,000	20,500	30/10/2023
CHPG2306	ACBS	9 tháng	3.00000 : 1	1,380	24,000,000	20,000	07/11/2023
CHPG2307	KISVN	8 tháng	4.00000 : 1	1,000	8,000,000	22,666	29/12/2023
CHPG2308	KISVN	6 tháng	4.00000 : 1	1,000	8,000,000	22,111	27/10/2023
CHPG2309	ACBS	12 tháng	3.00000 : 1	1,200	18,000,000	24,000	22/05/2024
CHPG2311	KISVN	7 tháng	4.00000 : 1	1,100	8,000,000	21,234	29/11/2023
CHPG2312	KISVN	8 tháng	4.00000 : 1	1,000	8,000,000	23,777	29/12/2023
CHPG2313	KISVN	10 tháng	4.00000 : 1	1,100	8,000,000	23,333	28/02/2024
CHPG2314	PHS	9 tháng	2.00000 : 1	1,500	3,000,000	21,450	27/02/2024
CHPG2315	KISVN	12 tháng	4.00000 : 1	1,400	3,000,000	27,777	21/06/2024
CHPG2316	KISVN	16 tháng	4.00000 : 1	1,500	3,000,000	28,888	20/09/2024
CHPG2317	KISVN	8 tháng	4.00000 : 1	1,200	3,000,000	26,888	23/02/2024
CHPG2318	KISVN	9 tháng	4.00000 : 1	1,200	3,000,000	29,222	22/03/2024
CHPG2319	KISVN	12 tháng	4.00000 : 1	1,400	3,000,000	30,111	24/06/2024
CHPG2320	VND	5 tháng	2.00000 : 1	2,900	7,000,000	27,000	15/12/2023
CHPG2321	VND	10 tháng	3.00000 : 1	3,400	10,000,000	24,500	15/04/2024
CHPG2322	VND	13 tháng	2.00000 : 1	2,900	8,000,000	30,000	15/07/2024
CHPG2323	SSI	4 tháng	4.00000 : 1	1,100	30,000,000	26,000	01/12/2023
CHPG2324	SSI	5 tháng	4.00000 : 1	1,200	40,000,000	26,000	03/01/2024
CHPG2325	SSI	6 tháng	4.00000 : 1	1,100	30,000,000	27,500	29/01/2024
CHPG2326	SSI	9 tháng	4.00000 : 1	1,300	30,000,000	27,500	03/05/2024
CHPG2327	HCM	6 tháng	2.00000 : 1	2,200	10,000,000	29,000	22/01/2024
CHPG2328	HCM	9 tháng	2.00000 : 1	2,400	10,000,000	28,500	03/05/2024
CHPG2329	HCM	12 tháng	2.00000 : 1	2,800	10,000,000	29,000	02/08/2024
CHPG2330	ACBS	n.a	3.00000 : 1	-	n.a	31,000	15/03/2024
CMBB2215	HCM	11 tháng	1.69650 : 1	2,500	10,000,000	15,269	30/10/2023
CMBB2305	KISVN	8 tháng	8.48250 : 1	1,000	1,500,000	14,419	29/12/2023
CMBB2306	ACBS	12 tháng	1.69650 : 1	1,800	15,000,000	16,965	22/05/2024
CMBB2307	SSI	4 tháng	4.00000 : 1	1,000	35,000,000	18,000	01/12/2023
CMBB2308	SSI	6 tháng	4.00000 : 1	1,000	35,000,000	18,500	29/01/2024
CMBB2309	SSI	9 tháng	4.00000 : 1	1,000	35,000,000	19,000	03/05/2024

CMBB2310	HCM	6 tháng	2.00000 : 1	1,400	7,000,000	19,000	22/01/2024
CMBB2311	HCM	9 tháng	2.00000 : 1	1,700	7,000,000	19,000	03/05/2024
CMBB2312	HCM	12 tháng	2.00000 : 1	1,900	7,000,000	19,500	02/08/2024
CMBB2313	ACBS	n.a	2.00000 : 1	-	n.a	21,000	15/03/2024
CMSN2301	KISVN	6 tháng	10.00000 : 1	1,000	4,000,000	73,979	27/10/2023
CMSN2302	ACBS	12 tháng	6.00000 : 1	3,300	3,000,000	66,000	22/05/2024
CMSN2304	KISVN	7 tháng	10.00000 : 1	1,200	3,000,000	75,678	29/11/2023
CMSN2305	KISVN	10 tháng	10.00000 : 1	1,300	3,000,000	76,789	28/02/2024
CMSN2306	KISVN	8 tháng	10.00000 : 1	1,200	2,000,000	79,999	23/02/2024
CMSN2307	KISVN	12 tháng	10.00000 : 1	1,400	2,000,000	82,999	24/06/2024
CMSN2308	SSI	4 tháng	8.00000 : 1	2,000	15,000,000	80,000	01/12/2023
CMSN2309	SSI	6 tháng	8.00000 : 1	1,900	15,000,000	85,000	29/01/2024
CMSN2310	HCM	6 tháng	8.00000 : 1	1,700	7,000,000	83,000	22/01/2024
CMSN2311	HCM	12 tháng	8.00000 : 1	2,400	5,000,000	88,500	02/08/2024
CMSN2312	VCI	n.a	5.00000 : 1	-	n.a	98,100	13/02/2024
CMWG2215	HCM	11 tháng	9.90490 : 1	1,300	7,000,000	44,572	30/10/2023
CMWG2302	ACBS	9 tháng	5.94300 : 1	1,350	12,000,000	49,525	07/11/2023
CMWG2304	KISVN	8 tháng	19.80990 : 1	1,000	1,300,000	33,676	29/12/2023
CMWG2305	ACBS	12 tháng	3.96200 : 1	2,000	9,000,000	35,658	22/05/2024
CMWG2306	SSI	4 tháng	8.00000 : 1	1,000	20,000,000	50,000	01/12/2023
CMWG2307	SSI	6 tháng	8.00000 : 1	1,100	20,000,000	50,000	29/01/2024
CMWG2308	HCM	6 tháng	4.95250 : 1	1,800	10,000,000	52,001	22/01/2024
CMWG2309	HCM	9 tháng	5.00000 : 1	2,000	5,000,000	54,000	03/05/2024
CMWG2310	HCM	12 tháng	5.00000 : 1	2,400	5,000,000	54,500	02/08/2024
CMWG2311	VCI	n.a	3.00000 : 1	-	n.a	58,900	13/02/2024
CNVL2301	KISVN	6 tháng	4.00000 : 1	1,000	3,000,000	13,456	27/10/2023
CNVL2302	KISVN	5 tháng	4.00000 : 1	1,000	3,000,000	16,333	21/11/2023
CNVL2303	KISVN	9 tháng	4.00000 : 1	1,300	3,000,000	17,333	22/03/2024
CNVL2304	KISVN	6 tháng	4.00000 : 1	1,100	3,000,000	15,555	22/12/2023
CNVL2305	KISVN	12 tháng	4.00000 : 1	1,300	3,000,000	16,999	24/06/2024
CPDR2301	KISVN	6 tháng	4.00000 : 1	1,000	3,000,000	14,222	27/10/2023
CPDR2302	KISVN	5 tháng	4.00000 : 1	1,100	3,000,000	18,666	21/11/2023
CPDR2303	KISVN	9 tháng	4.00000 : 1	1,300	3,000,000	19,888	22/03/2024
CPDR2304	KISVN	6 tháng	4.00000 : 1	1,100	3,000,000	17,999	22/12/2023
CPDR2305	KISVN	12 tháng	4.00000 : 1	1,300	3,000,000	20,222	24/06/2024
CPOW2301	KISVN	6 tháng	2.00000 : 1	1,000	4,000,000	13,979	27/10/2023
CPOW2302	KISVN	5 tháng	2.00000 : 1	1,000	2,000,000	14,333	21/11/2023
CPOW2303	KISVN	6 tháng	2.00000 : 1	1,100	2,000,000	15,333	22/12/2023
CPOW2304	KISVN	9 tháng	2.00000 : 1	1,300	2,000,000	16,333	22/03/2024
CPOW2305	KISVN	8 tháng	2.00000 : 1	1,200	2,000,000	14,999	23/02/2024
CPOW2306	KISVN	12 tháng	2.00000 : 1	1,400	2,000,000	15,999	24/06/2024
CPOW2307	VND	5 tháng	2.00000 : 1	1,800	5,000,000	13,500	15/12/2023
CPOW2308	VND	10 tháng	5.00000 : 1	1,300	10,000,000	12,000	15/04/2024
CPOW2309	VND	11 tháng	2.00000 : 1	2,000	5,000,000	14,500	15/05/2024
CPOW2310	HCM	6 tháng	1.00000 : 1	2,000	5,000,000	14,000	22/01/2024
CPOW2311	VCI	n.a	1.00000 : 1	-	n.a	15,500	13/02/2024
CSTB2225	HCM	11 tháng	2.00000 : 1	2,900	10,000,000	20,500	30/10/2023
CSTB2303	ACBS	9 tháng	2.00000 : 1	4,500	10,000,000	22,000	07/11/2023
CSTB2304	KISVN	6 tháng	5.00000 : 1	1,000	8,000,000	28,666	27/10/2023
CSTB2305	KISVN	8 tháng	5.00000 : 1	1,000	8,000,000	29,111	29/12/2023
CSTB2306	ACBS	12 tháng	2.00000 : 1	2,600	13,000,000	30,000	22/05/2024
CSTB2308	KISVN	7 tháng	5.00000 : 1	1,100	8,000,000	27,799	29/11/2023
CSTB2309	KISVN	8 tháng	5.00000 : 1	1,000	8,000,000	30,555	29/12/2023
CSTB2310	KISVN	10 tháng	5.00000 : 1	1,200	8,000,000	30,333	28/02/2024
CSTB2311	PHS	6 tháng	2.00000 : 1	1,700	3,000,000	27,700	28/11/2023
CSTB2312	KISVN	12 tháng	5.00000 : 1	1,400	3,000,000	33,333	21/06/2024
CSTB2313	KISVN	16 tháng	5.00000 : 1	1,500	3,000,000	35,555	20/09/2024
CSTB2314	KISVN	8 tháng	5.00000 : 1	1,100	3,000,000	32,222	23/02/2024
CSTB2315	KISVN	9 tháng	5.00000 : 1	1,100	3,000,000	34,333	22/03/2024
CSTB2316	KISVN	12 tháng	5.00000 : 1	1,300	3,000,000	36,333	24/06/2024

CSTB2317	VND	5 tháng	3.00000 : 1	2,600	7,000,000	30,000	15/12/2023
CSTB2318	VND	11 tháng	4.00000 : 1	2,000	6,000,000	32,000	15/05/2024
CSTB2319	VND	10 tháng	9.00000 : 1	1,400	10,000,000	27,000	15/04/2024
CSTB2320	SSI	4 tháng	4.00000 : 1	1,100	35,000,000	28,500	01/12/2023
CSTB2321	SSI	6 tháng	4.00000 : 1	1,200	35,000,000	29,000	29/01/2024
CSTB2322	SSI	9 tháng	4.00000 : 1	1,400	35,000,000	30,000	03/05/2024
CSTB2323	HCM	6 tháng	4.00000 : 1	1,200	15,000,000	29,000	22/01/2024
CSTB2324	HCM	9 tháng	4.00000 : 1	1,200	10,000,000	31,000	03/05/2024
CSTB2325	HCM	12 tháng	4.00000 : 1	1,400	10,000,000	31,500	02/08/2024
CTCB2216	HCM	11 tháng	4.00000 : 1	1,800	10,000,000	27,500	30/10/2023
CTCB2302	ACBS	12 tháng	3.00000 : 1	3,100	9,900,000	27,000	22/05/2024
CTCB2303	SSI	4 tháng	4.00000 : 1	1,200	20,000,000	33,500	01/12/2023
CTCB2304	SSI	6 tháng	4.00000 : 1	1,300	20,000,000	34,500	29/01/2024
CTCB2305	HCM	6 tháng	4.00000 : 1	1,400	7,000,000	32,000	22/01/2024
CTCB2306	HCM	9 tháng	4.00000 : 1	1,900	7,000,000	32,000	03/05/2024
CTCB2307	HCM	12 tháng	4.00000 : 1	2,000	7,000,000	34,000	02/08/2024
CTCB2308	ACBS	n.a	3.00000 : 1	-	n.a	37,000	15/03/2024
CTPB2303	KISVN	8 tháng	7.18750 : 1	1,000	2,000,000	15,812	29/12/2023
CVHM2220	HCM	11 tháng	5.00000 : 1	3,000	7,000,000	58,000	30/10/2023
CVHM2301	KISVN	6 tháng	8.00000 : 1	1,000	4,000,000	56,879	27/10/2023
CVHM2302	ACBS	12 tháng	4.00000 : 1	3,800	8,000,000	50,000	22/05/2024
CVHM2304	KISVN	9 tháng	8.00000 : 1	1,100	4,000,000	53,555	29/11/2023
CVHM2305	KISVN	11 tháng	8.00000 : 1	1,200	4,000,000	57,777	28/02/2024
CVHM2306	KISVN	6 tháng	8.00000 : 1	1,100	2,000,000	60,666	23/02/2024
CVHM2307	KISVN	12 tháng	8.00000 : 1	1,300	2,000,000	62,666	24/06/2024
CVHM2308	SSI	12 tháng	8.00000 : 1	1,100	15,000,000	61,000	01/12/2023
CVHM2309	SSI	9 tháng	8.00000 : 1	1,300	15,000,000	62,000	29/01/2024
CVHM2310	HCM	11 tháng	5.00000 : 1	2,000	7,000,000	59,000	22/01/2024
CVHM2311	HCM	6 tháng	5.00000 : 1	2,800	7,000,000	60,500	02/08/2024
CVHM2312	HCM	12 tháng	5.00000 : 1	2,800	7,000,000	56,000	03/05/2024
CVIB2302	ACBS	9 tháng	1.66520 : 1	2,000	9,000,000	19,150	22/05/2024
CVIB2303	SSI	11 tháng	4.00000 : 1	1,000	20,000,000	20,500	01/12/2023
CVIC2301	KISVN	6 tháng	8.00000 : 1	1,000	4,000,000	53,979	27/10/2023
CVIC2302	KISVN	12 tháng	8.00000 : 1	1,000	3,000,000	55,666	21/11/2023
CVIC2303	KISVN	12 tháng	8.00000 : 1	1,100	3,000,000	57,777	22/12/2023
CVIC2304	KISVN	9 tháng	8.00000 : 1	1,200	3,000,000	59,888	22/03/2024
CVIC2305	KISVN	11 tháng	8.00000 : 1	1,100	2,000,000	61,111	23/02/2024
CVIC2306	KISVN	6 tháng	8.00000 : 1	1,300	2,000,000	62,222	24/06/2024
CVIC2307	SSI	12 tháng	8.00000 : 1	1,000	15,000,000	58,500	01/12/2023
CVNM2301	KISVN	9 tháng	9.68460 : 1	1,000	3,000,000	66,715	27/10/2023
CVNM2303	KISVN	6 tháng	9.68460 : 1	1,000	3,000,000	67,791	29/11/2023
CVNM2304	KISVN	12 tháng	9.68460 : 1	1,200	3,000,000	68,760	28/02/2024
CVNM2305	KISVN	12 tháng	9.68460 : 1	1,100	2,000,000	71,020	23/02/2024
CVNM2306	KISVN	9 tháng	9.68460 : 1	1,300	2,000,000	73,172	24/06/2024
CVNM2307	SSI	11 tháng	8.00000 : 1	1,100	12,000,000	75,000	01/12/2023
CVNM2308	HCM	6 tháng	8.00000 : 1	1,800	5,000,000	69,000	03/05/2024
CVNM2309	VCI	n.a	5.00000 : 1	-	n.a	82,000	13/02/2024
CVPB2304	KISVN	6 tháng	16.00000 : 1	1,000	2,400,000	16,999	29/12/2023
CVPB2305	VND	12 tháng	3.00000 : 1	2,900	10,000,000	18,000	15/04/2024
CVPB2306	VND	12 tháng	2.00000 : 1	2,800	5,000,000	20,000	15/12/2023
CVPB2307	SSI	9 tháng	4.00000 : 1	1,000	35,000,000	21,500	01/12/2023
CVPB2308	SSI	11 tháng	4.00000 : 1	1,000	35,000,000	22,000	29/01/2024
CVPB2309	SSI	6 tháng	4.00000 : 1	1,100	35,000,000	22,500	03/05/2024
CVPB2310	HCM	12 tháng	2.00000 : 1	1,800	10,000,000	21,500	22/01/2024
CVPB2311	HCM	12 tháng	2.00000 : 1	2,500	7,000,000	20,500	03/05/2024
CVPB2312	HCM	9 tháng	2.00000 : 1	2,700	7,000,000	21,000	02/08/2024
CVPB2313	VCI	n.a	2.00000 : 1	-	n.a	24,200	13/02/2024
CVRE2221	HCM	12 tháng	4.00000 : 1	2,100	7,000,000	32,500	30/10/2023

Nguồn: FiinPro, YSVN

THÔNG TIN LIÊN HỆ

Phòng phân tích khối khách hàng cá nhân

+84 28 3622 6868 ext 3826

research.re@yuanta.com.vn

Appendix A: Important Disclosures

Analyst Certification

Each research analyst primarily responsible for the content of this research report, in whole or in part, certifies that with respect to each security or issuer that the analyst covered in this report: (1) all of the views expressed accurately reflect his or her personal views about those securities or issuers; and (2) no part of his or her compensation was, is, or will be, directly or indirectly, related to the specific recommendations or views expressed by that research analyst in the research report.

Ratings Definitions

BUY: We have a positive outlook on the stock based on our expected absolute or relative return over the investment period. Our thesis is based on our analysis of the company's outlook, financial performance, catalysts, valuation and risk profile. We recommend investors add to their position.

HOLD-Outperform: In our view, the stock's fundamentals are relatively more attractive than peers at the current price. Our thesis is based on our analysis of the company's outlook, financial performance, catalysts, valuation and risk profile.

HOLD-Underperform: In our view, the stock's fundamentals are relatively less attractive than peers at the current price. Our thesis is based on our analysis of the company's outlook, financial performance, catalysts, valuation and risk profile.

SELL: We have a negative outlook on the stock based on our expected absolute or relative return over the investment period. Our thesis is based on our analysis of the company's outlook, financial performance, catalysts, valuation and risk profile. We recommend investors reduce their position.

Under Review: We actively follow the company, although our estimates, rating and target price are under review.

Restricted: The rating and target price have been suspended temporarily to comply with applicable regulations and/or Yuanta policies.

Note: Yuanta research coverage with a Target Price is based on an investment period of 12 months. Greater China Discovery Series coverage does not have a formal 12 months Target Price and the recommendation is based on an investment period specified by the analyst in the report.

Global Disclaimer

© 2018 Yuanta. All rights reserved. The information in this report has been compiled from sources we believe to be reliable, but we do not hold ourselves responsible for its completeness or accuracy. It is not an offer to sell or solicitation of an offer to buy any securities. All opinions and estimates included in this report constitute our judgment as of this date and are subject to change without notice.

This report provides general information only. Neither the information nor any opinion expressed herein constitutes an offer or invitation to make an offer to buy or sell securities or other investments. This material is prepared for general circulation to clients and is not intended to provide tailored investment advice and does not take into account the individual financial situation and objectives of any specific person who may receive this report. Investors should seek financial advice regarding the appropriateness of investing in any securities, investments or investment strategies discussed or recommended in this report. The information contained in this report has been compiled from sources believed to be reliable but no representation or warranty, express or implied, is made as to its accuracy, completeness or correctness. This report is not (and should not be construed as) a solicitation to act as securities broker or dealer in any jurisdiction by any person or company that is not legally permitted to carry on such business in that jurisdiction.

Yuanta research is distributed in the United States only to Major U.S. Institutional Investors (as defined in Rule 15a-6 under the Securities Exchange Act of 1934, as amended and SEC staff interpretations thereof). All transactions by a US person in the securities mentioned in this report must be effected through a registered broker-dealer under Section 15 of the Securities Exchange Act of 1934, as amended. Yuanta research is distributed in Taiwan by Yuanta Securities Investment Consulting. Yuanta research is distributed in Hong Kong by Yuanta Securities (Hong Kong) Co. Limited, which is licensed in Hong Kong by the Securities and Futures Commission for regulated activities, including Type 4 regulated activity (advising on securities). In Hong Kong, this research report may not be redistributed, retransmitted or disclosed, in whole or in part or any form or manner, without the express written.