

Thị trường chứng quyền tiếp tục chứng kiến hàng loạt chứng quyền đóng cửa trong sắc đỏ khi các cổ phiếu cơ sở tiếp tục chịu áp lực chốt lời khá mạnh về cuối phiên hôm nay. Các chứng quyền của STB và HPG là những mã được giao dịch tích cực nhất nhưng thanh khoản của thị trường ít biến động so với phiên trước và vẫn duy trì ở mức thấp. Chúng tôi khuyến nghị NĐT tiếp tục thận trọng với xu hướng ngắn hạn của thị trường cơ sở.

Giá trị giao dịch và Khối lượng giao dịch

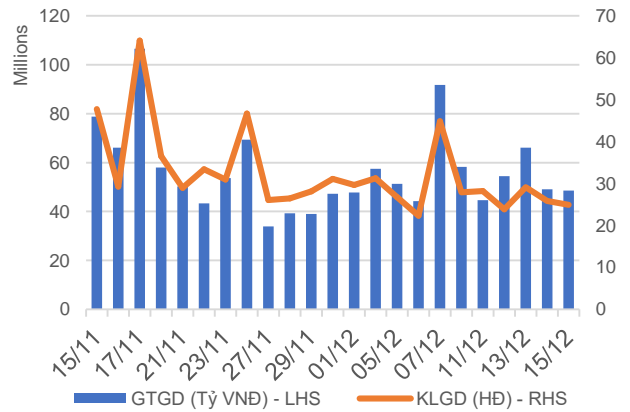

Phân bố GTGD theo mã chứng quyền

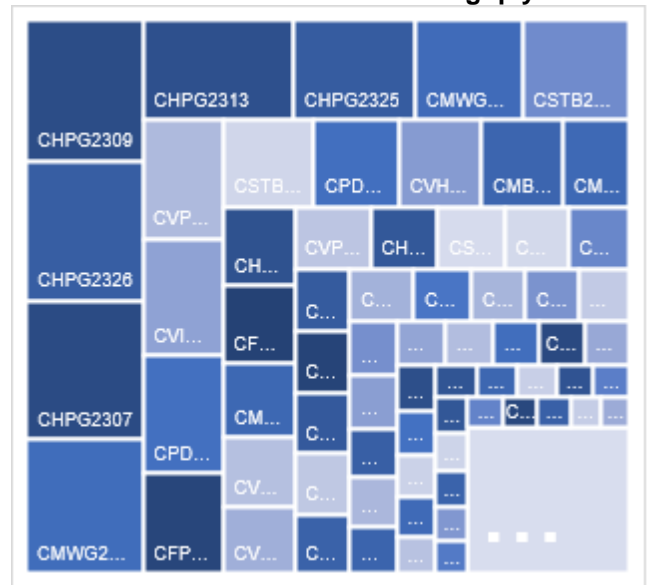

Phân bố GTGD theo mã chứng khoán cơ sở

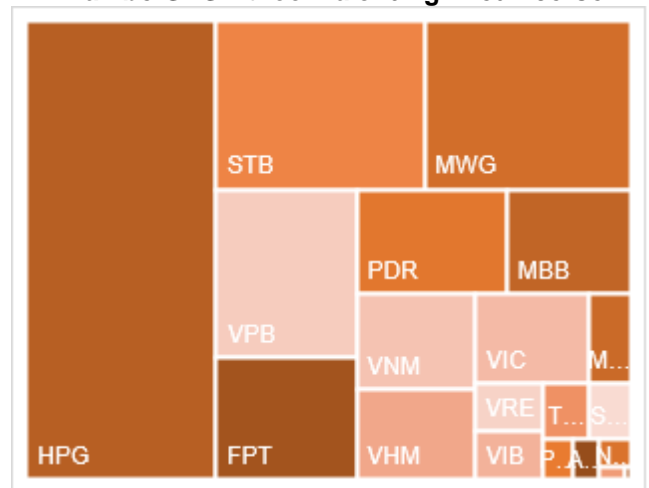

Nguồn: YSVN

KẾT QUẢ GIAO DỊCH TRONG PHIÊN VÀ CÁC CHỈ SỐ LIÊN QUAN

Mã	Thay đổi(+/-%)	Đóng cửa	KLGD (Hợp đồng)	GTGD (tỷ VNĐ)	Trạng thái tiền	Premium	Đòn bẩy	Số phiên còn lại	Độ biến động ngầm định
CACB2303	11.1%	400	80,100	0.031231	ITM	5.9%		47	44%
CACB2304	3.8%	1380	100	0.000138	OTM	19.3%		285	49%
CACB2305	-1.5%	640	80,900	0.051827	OTM	22.4%		299	49%
CACB2306	-18.5%	1890	170,000	0.316598	ITM	21.6%		220	74%
CACB2307	2.3%	880	1,400	0.00121	OTM	33.1%		250	79%
CFPT2305	-0.3%	3160	500	0.001497	ITM	2.3%	3.05	124	51%
CFPT2307	0.4%	2240	175,300	0.392784	ITM	0.6%	5.31	47	30%
CFPT2308	-1.9%	2090	114,200	0.244009	ITM	0.4%	5.70	40	0%
CFPT2309	1.1%	2640	1,300	0.003405	ITM	4.9%	4.08	143	45%
CFPT2310	1.5%	2640	16,100	0.04278	ITM	9.6%	3.64	234	44%
CFPT2311	-4.5%	1060	539,100	0.581414	ITM	0.8%	7.45	94	0%
CFPT2312	-9.1%	1890	600	0.00106	ITM	4.9%	7.28	62	41%
CFPT2313	1.4%	1440	49,000	0.070797	OTM	18.9%	3.58	238	48%
CFPT2314	1.5%	2000	71,400	0.141907	OTM	24.7%	2.79	391	50%
CFPT2315	-1.0%	3110	200	0.000626	ITM	9.0%	3.45	131	70%
CFPT2316	0.4%	2480	120,200	0.298329	ITM	11.0%	3.21	220	56%
CFPT2317	-1.6%	1820	8,600	0.015892	OTM	33.4%	1.95	342	76%
CHDB2303	-4.5%	420	13,900	0.005921	ITM	#N/A		10	
CHDB2304	0.0%	830	-	0	ITM	#N/A		101	
CHDB2305	0.0%	650	-	0	ITM	9.1%	5.23	73	58%
CHDB2306	0.0%	1000	-	0	OTM	20.1%	3.09	194	63%
CHPG2307	-3.5%	1110	1,043,600	1.156669	ITM	#N/A		18	
CHPG2309	-0.6%	1600	730,000	1.175933	ITM	#N/A		161	
CHPG2312	-5.5%	860	153,000	0.131143	ITM	#N/A		18	
CHPG2313	-4.0%	1190	909,000	1.078313	ITM	#N/A		77	
CHPG2314	-1.9%	3040	132,100	0.400236	ITM	#N/A		76	
CHPG2315	0.0%	1550	-	0	OTM	#N/A		192	
CHPG2316	-5.0%	1130	76,200	0.087216	OTM	#N/A		283	
CHPG2317	-4.5%	630	156,000	0.096715	OTM	9.7%	5.81	73	52%
CHPG2318	-5.6%	510	161,600	0.084789	OTM	16.6%	4.90	102	51%
CHPG2319	-8.6%	740	74,500	0.058147	OTM	23.4%	3.67	194	51%
CHPG2321	-1.8%	1610	185,800	0.29819	ITM	9.4%	4.10	124	57%
CHPG2322	-2.2%	1760	138,000	0.242903	OTM	25.1%	3.23	215	54%
CHPG2324	-6.7%	420	610,002	0.249431	ITM	3.3%	10.81	21	50%
CHPG2325	-7.9%	350	2,472,400	0.873344	OTM	7.8%	8.78	47	44%
CHPG2326	-5.5%	690	1,718,400	1.160062	OTM	12.9%	5.14	143	43%
CHPG2327	-11.3%	550	6,100	0.003366	OTM	12.3%	6.58	40	55%
CHPG2328	-1.3%	1560	1,500	0.002307	OTM	18.0%	3.97	143	55%
CHPG2329	-16.2%	1970	24,100	0.047934	OTM	22.9%	3.30	234	53%
CHPG2330	-8.1%	340	466,500	0.162201	OTM	19.5%	6.36	94	44%
CHPG2331	-3.6%	800	57,200	0.045084	OTM	22.4%	3.11	299	51%
CHPG2332	-3.5%	820	57,000	0.046339	OTM	24.7%	2.97	332	51%
CHPG2333	-2.3%	840	47,700	0.039318	OTM	27.0%	2.83	360	51%
CHPG2334	4.8%	660	106,000	0.066908	OTM	29.8%	2.65	391	52%
CHPG2335	-4.5%	640	15,000	0.009259	OTM	10.7%	5.33	52	68%
CHPG2336	-5.6%	1020	9,900	0.010098	OTM	20.1%	3.20	143	67%
CHPG2337	-3.4%	1150	100	0.000115	OTM	27.9%	2.53	203	68%
CHPG2338	-5.7%	1330	100	0.000133	OTM	31.8%	2.35	297	64%
CHPG2339	-2.8%	4190	200	0.000833	OTM	44.0%	1.58	388	84%
CHPG2340	-6.2%	2110	100	0.000211	ITM	16.9%	2.97	131	85%
CHPG2341	-2.4%	2040	151,700	0.304246	OTM	27.2%	2.80	220	61%

CHPG2342	-6.0%	940	58,600	0.055395	ITM	24.6%	2.11	342	78%
CMBB2305	2.3%	440	96,600	0.040692	ITM	#N/A		18	
CMBB2306	0.0%	1490	160,700	0.237932	ITM	#N/A		161	
CMBB2308	-4.2%	230	225,101	0.051784	OTM	7.6%	8.99	47	42%
CMBB2309	-2.3%	430	191,600	0.082853	OTM	14.8%	5.00	143	44%
CMBB2310	-2.6%	370	2,000	0.00074	OTM	9.4%	8.51	40	47%
CMBB2311	0.0%	910	-	0	OTM	15.3%	4.72	143	47%
CMBB2312	0.0%	1220	8,500	0.010202	OTM	21.6%	3.56	234	49%
CMBB2313	3.2%	320	505,100	0.157632	OTM	19.9%	6.12	94	43%
CMBB2314	0.0%	580	23,200	0.013306	OTM	23.7%	3.46	238	49%
CMBB2315	0.0%	840	611,400	0.510103	OTM	29.4%	2.73	391	50%
CMBB2316	0.0%	760	5,000	0.0038	ITM	41.8%	1.38	143	177%
CMBB2317	0.0%	830	1,100	0.000909	OTM	33.8%	1.96	250	79%
CMBB2318	-14.3%	1680	103,200	0.173376	ITM	37.0%	1.65	283	107%
CMSN2302	-1.6%	1810	18,400	0.033126	OTM	#N/A		161	
CMSN2305	-15.6%	270	148,900	0.044139	OTM	#N/A		77	
CMSN2306	-11.5%	230	21,000	0.004761	OTM	#N/A		73	
CMSN2307	-7.9%	580	41,800	0.024244	OTM	#N/A		194	
CMSN2309	-12.5%	70	228,900	0.014325	OTM	35.8%	1.15	47	60%
CMSN2310	0.0%	100	5,900	0.000501	OTM	33.0%	0.78	40	67%
CMSN2311	-5.3%	540	49,400	0.026338	OTM	47.3%	2.44	234	54%
CMSN2312	-5.6%	170	18,500	0.003318	OTM	57.1%	0.11	62	76%
CMSN2313	-6.2%	760	121,300	0.09377	OTM	39.0%	2.65	299	54%
CMSN2314	-19.2%	210	48,000	0.010446	OTM	28.7%	1.45	52	73%
CMSN2315	-9.8%	460	143,000	0.064766	OTM	37.5%	2.11	143	64%
CMSN2316	-5.7%	1160	100	0.000116	OTM	51.7%	1.44	297	76%
CMSN2317	-2.0%	1920	400	0.000768	OTM	62.3%	1.17	388	83%
CMWG2304	0.0%	420	4,300	0.001776	ITM			18	
CMWG2305	-4.8%	2200	171,600	0.377705	ITM			161	
CMWG2307	-11.1%	80	149,300	0.012789	OTM	24.3%	4.71	47	54%
CMWG2308	30.0%	130	218,500	0.025418	OTM	29.2%	1.74	40	66%
CMWG2309	-5.3%	360	143,600	0.051752	OTM	36.9%	3.49	143	53%
CMWG2310	-14.3%	600	666,600	0.410614	OTM	41.1%	3.19	234	51%
CMWG2311	-5.6%	170	62,300	0.010255	OTM	45.8%	0.85	62	65%
CMWG2312	-13.5%	640	172,400	0.10889	OTM	42.1%	2.30	132	60%
CMWG2313	-10.4%	690	1,113,200	0.771775	OTM	32.9%	3.31	238	52%
CMWG2314	-6.2%	610	1,824,800	1.118735	OTM	42.6%	2.55	391	54%
CMWG2315	-17.9%	460	200,300	0.093442	OTM	42.5%	1.23	143	117%
CMWG2316	-4.1%	710	36,700	0.026057	OTM	28.2%	3.79	252	47%
CMWG2317	-10.6%	760	100	0.000076	OTM	33.9%	2.08	131	77%
CMWG2318	-22.3%	1670	496,700	0.833529	OTM	27.7%	2.26	220	82%
CNVL2303	2.4%	840	9,900	0.008064	OTM			101	
CNVL2304	-8.5%	430	177,400	0.059112	ITM			11	
CNVL2305	-0.7%	1340	7,500	0.01001	OTM			194	
CPDR2303	-0.9%	2290	65,800	0.142354	ITM			101	
CPDR2304	0.5%	2080	257,300	0.530758	ITM			11	
CPDR2305	0.4%	2260	299,200	0.675057	ITM			194	
CPOW2303	200.0%	30	227,900	0.004484	OTM			10	
CPOW2304	-9.1%	100	20,000	0.002	OTM			101	
CPOW2305	-16.7%	100	124,800	0.01248	OTM			73	
CPOW2306	-6.3%	300	100	0.00003	OTM			194	
CPOW2308	0.0%	270	95,300	0.02569	OTM	19.2%		124	62%
CPOW2309	-6.5%	290	140,200	0.042559	OTM	34.6%		154	52%
CPOW2310	-8.3%	110	65,600	0.007216	OTM	26.0%		40	54%
CPOW2311	-12.5%	70	31,900	0.002234	OTM	39.0%		62	50%
CPOW2312	-5.4%	350	24,000	0.00854	OTM	15.4%		52	66%

CPOW2313	-2.2%	910	100	0.000091	OTM	31.3%		203	70%
CPOW2314	0.0%	1200	-	0	OTM	38.5%		297	73%
CPOW2315	-2.2%	1360	100	0.000136	OTM	44.4%		388	72%
CSHB2301	0.0%	620	195,900	0.119239	OTM	16.4%		52	92%
CSHB2302	-1.9%	1020	100	0.000102	OTM	30.0%		143	91%
CSHB2303	-1.6%	1240	100	0.000124	OTM	37.3%		202	92%
CSHB2304	0.0%	700	-	0	OTM	40.4%		203	119%
CSHB2305	0.0%	650	131,800	0.084447	OTM	46.3%		297	97%
CSHB2306	-1.1%	1860	100	0.000186	OTM	52.8%		388	97%
CSTB2305	-16.7%	100	208,900	0.021815	OTM			18	
CSTB2306	-2.4%	1220	94,800	0.122035	OTM			161	
CSTB2309	-37.5%	50	702,800	0.032569	OTM			18	
CSTB2310	4.2%	500	34,100	0.01365	OTM			77	
CSTB2312	-1.9%	530	420,200	0.214404	OTM			192	
CSTB2313	0.0%	620	122,100	0.076874	OTM			283	
CSTB2314	-4.5%	210	217,100	0.044786	OTM			73	
CSTB2315	-3.6%	270	285,100	0.057406	OTM			102	
CSTB2316	5.6%	380	44,100	0.016556	OTM			194	
CSTB2318	-4.0%	480	178,400	0.08645	OTM	25.2%	4.69	154	49%
CSTB2319	20.0%	780	300	0.000222	ITM	25.5%	2.24	124	111%
CSTB2321	-3.6%	270	283,900	0.074893	OTM	11.0%	8.95	47	46%
CSTB2322	-21.9%	820	43,800	0.044844	OTM	22.8%	3.45	143	63%
CSTB2323	-3.4%	280	96,200	0.028122	OTM	11.1%	8.17	40	52%
CSTB2324	4.5%	920	400	0.000346	OTM	28.0%	2.70	143	73%
CSTB2325	-1.0%	990	1,500	0.001497	OTM	30.8%	2.84	234	61%
CSTB2326	0.0%	1120	-	0	OTM	30.0%	3.20	132	63%
CSTB2327	-2.0%	500	531,200	0.270148	OTM	29.2%	3.61	238	51%
CSTB2328	0.0%	540	1,427,100	0.76659	OTM	37.7%	2.79	391	52%
CSTB2329	-7.4%	250	46,100	0.010987	OTM	21.4%	4.29	52	64%
CSTB2330	0.0%	490	1,150,100	0.563553	OTM	32.7%	3.28	143	60%
CSTB2331	-3.6%	530	563,400	0.279652	OTM	38.9%	2.74	203	61%
CSTB2332	-1.4%	730	401,000	0.292743	OTM	45.9%	0.01	297	249%
CSTB2333	-0.6%	3500	100	0.00035	OTM	59.1%	1.38	388	84%
CSTB2334	0.4%	2360	226,900	0.529438	ITM	25.8%	2.34	252	76%
CSTB2335	57.5%	1370	100	0.000137	OTM	29.6%	2.34	131	83%
CSTB2336	-30.4%	800	199,500	0.194516	OTM	29.2%	2.58	158	74%
CSTB2337	-10.2%	1230	1,300	0.001577	ITM	31.4%	1.97	342	80%
CTCB2302	-2.4%	2060	85,300	0.179933	ITM	#N/A		161	
CTCB2304	-5.0%	190	82,300	0.015181	OTM	15.2%	7.92	47	47%
CTCB2305	0.0%	400	-	0	OTM	9.8%	7.39	40	54%
CTCB2306	-2.2%	880	6,600	0.005866	OTM	16.1%	4.32	143	51%
CTCB2307	0.0%	1050	-	0	OTM	24.8%	3.29	234	53%
CTCB2308	0.0%	430	-	0	OTM	25.1%	4.23	94	53%
CTCB2309	0.0%	1400	-	0	OTM	28.1%	3.21	285	50%
CTCB2310	1.9%	540	49,100	0.026024	OTM	28.5%	3.17	299	50%
CTCB2311	-1.6%	1820	100	0.000182	OTM	22.4%	2.75	131	81%
CTPB2303	-8.3%	220	39,000	0.007543	ITM			18	
CTPB2304	-1.5%	650	29,100	0.017755	OTM	26.8%		143	77%
CTPB2305	0.0%	810	1,100	0.000831	OTM	33.2%		203	79%
CTPB2306	0.0%	2090	-	0	OTM	42.0%		297	82%
CVHM2302	-7.6%	970	209,300	0.196735	OTM			161	
CVHM2305	-7.1%	130	100	0.000013	OTM			77	
CVHM2306	-7.7%	120	1,500	0.000209	OTM			73	
CVHM2307	70.0%	340	100	0.000034	OTM			194	
CVHM2309	0.0%	70	185,300	0.011307	OTM	56.8%	0.01	47	88%
CVHM2310	0.0%	100	107,200	0.007065	OTM	49.1%	0.01	40	86%

CVHM2311	-5.1%	370	205,500	0.077642	OTM	56.3%	1.97	234	52%
CVHM2312	-6.7%	280	183,200	0.052045	OTM	43.9%	2.06	143	54%
CVHM2313	-2.0%	490	1,071,500	0.51553	OTM	37.6%	2.59	299	53%
CVHM2314	-13.0%	200	239,800	0.049389	OTM	26.5%	1.42	52	74%
CVHM2315	-9.4%	480	100	0.000048	OTM	37.2%	1.65	143	72%
CVHM2316	-9.5%	670	100	0.000067	OTM	41.8%	1.61	203	73%
CVHM2317	-5.4%	880	100	0.000088	OTM	48.8%	1.49	297	73%
CVHM2318	-2.7%	1800	3,500	0.0063	OTM	56.5%	1.31	388	76%
CVHM2319	-4.7%	820	10,000	0.0082	OTM	40.6%	1.20	131	80%
CVIB2302	1.6%	1250	41,700	0.052125	OTM			161	
CVIB2304	2.7%	760	68,100	0.050034	OTM	22.6%		238	55%
CVIB2305	0.0%	560	330,100	0.177376	OTM	34.9%		391	54%
CVIB2306	0.0%	1930	126,400	0.243787	ITM	11.0%		252	43%
CVIB2307	-20.1%	1150	82,800	0.119191	OTM	36.2%		250	84%
CVIC2303	0.0%	20	297,100	0.003024	OTM			10	
CVIC2304	11.5%	290	33,100	0.008741	OTM			101	
CVIC2305	-46.2%	140	2,900	0.000407	OTM			73	
CVIC2306	-34.0%	660	33,600	0.021832	OTM			194	
CVIC2308	0.0%	540	1,255,800	0.676588	OTM	26.8%	3.13	238	51%
CVIC2309	0.0%	600	260,000	0.151701	OTM	32.7%	2.67	299	53%
CVIC2310	-2.5%	390	52,600	0.02022	OTM	21.6%	1.93	52	83%
CVIC2311	2.2%	470	109,700	0.053751	OTM	27.6%	1.60	80	81%
CVIC2312	-2.4%	820	3,700	0.003034	OTM	38.5%	1.54	203	83%
CVIC2313	-1.9%	1020	5,900	0.006061	OTM	45.7%	1.41	297	82%
CVIC2314	0.0%	2720	-	0	OTM	56.0%	1.13	388	92%
CVNM2304	-3.1%	620	231,200	0.141181	OTM			77	
CVNM2305	-5.8%	490	122,900	0.059395	OTM			73	
CVNM2306	-1.1%	910	363,800	0.337928	OTM			194	
CVNM2308	50.0%	150	40,200	0.005635	OTM	12.0%	5.14	143	42%
CVNM2309	0.0%	700	351,500	0.236714	OTM	21.5%	7.07	62	39%
CVNM2310	-1.8%	1070	187,300	0.200414	OTM	27.8%	3.27	238	48%
CVNM2311	0.0%	200	52,200	0.009968	OTM	33.2%	2.68	391	49%
CVNM2312	-4.3%	450	121,300	0.055298	OTM	20.4%	2.82	52	57%
CVNM2313	0.0%	1120	-	0	OTM	29.9%	2.58	143	55%
CVNM2314	0.0%	3440	-	0	OTM	40.7%	2.00	297	58%
CVNM2315	29.5%	1360	30,900	0.042033	OTM	50.7%	1.44	388	69%
CVNM2316	-10.0%	180	844,900	0.160331	ITM	15.4%	3.38	131	73%
CVPB2304	-8.2%	1120	588,700	0.685032	ITM	#N/A		18	
CVPB2305	-26.7%	110	1,193,700	0.149042	ITM	8.9%	4.13	124	53%
CVPB2308	-6.1%	310	1,087,430	0.354573	OTM	14.4%	11.23	47	43%
CVPB2309	-9.5%	380	3,000	0.00114	OTM	21.0%	5.88	143	44%
CVPB2310	-7.1%	1170	88,600	0.105051	OTM	13.5%	7.29	40	56%
CVPB2311	-14.4%	1540	1,100	0.001734	OTM	16.4%	4.30	143	53%
CVPB2312	0.0%	270	-	0	OTM	22.7%	3.33	234	55%
CVPB2313	-6.5%	430	791,800	0.333597	OTM	27.1%	4.47	62	59%
CVPB2314	-6.3%	450	531,200	0.24081	OTM	31.1%	4.19	238	47%
CVPB2315	0.0%	530	-	0	OTM	38.6%	3.12	391	49%
CVPB2316	-8.2%	560	246,000	0.13641	OTM	33.1%	2.30	143	80%
CVPB2317	-7.4%	750	234,100	0.172548	OTM	33.7%	2.99	203	61%
CVPB2318	-3.6%	2640	100	0.000264	OTM	40.5%	2.48	297	62%
CVPB2319	-9.4%	960	100	0.000096	OTM	55.0%	1.50	388	84%
CVPB2320	-10.7%	750	9,000	0.00693	OTM	26.8%	2.69	131	78%
CVPB2321	-21.7%	1120	209,800	0.266801	ITM	24.3%	2.31	250	78%
CVPB2322	-4.0%	1200	7,400	0.009152	OTM	30.9%	2.26	283	73%
CVRE2303	-5.9%	160	135,800	0.021708	OTM	#N/A		161	

Nguồn: FiinPro, YSVN

$Premium = (Giá\ thực\ hiện + Giá\ chứng\ quyền \times Tỷ\ lệ\ chuyển\ đổi) - Giá\ hiện\ tại\ của\ CKCS$ (Chênh lệch giữa Giá hòa vốn và giá hiện tại của CKCS).
 Đòn bẩy (Effective gearing) càng cao thì độ biến động theo CKCS càng lớn.
 Để hạn chế rủi ro, NĐT nên lựa chọn những Chứng quyền đang có Trạng thái tiền dương (ITM), có Tỷ lệ Premium hoặc Độ biến động ngầm định thấp.
 Ngoài ra, NĐT cũng nên ưu tiên giao dịch các Chứng quyền có Số phiên còn lại (thời gian tới khi đáo hạn) cao (trên 02 tuần) để hạn chế rủi ro

BẢNG TỔNG HỢP KHUYẾN NGHỊ KỸ THUẬT CỔ PHIẾU CƠ SỞ

Mã	Giá khuyến nghị	Giá hiện tại	Xu hướng ngắn hạn	Xu hướng trung hạn	Mức mục tiêu ngắn hạn	Upside ngắn hạn so với giá hiện tại	Mức cắt lỗ ngắn hạn	Reward/Risk
CTD	55.00	62.00	TĂNG	TĂNG	62.82	1%	59.85	(1.61)
DPM	32.85	32.75	TĂNG	GIẢM	36.48	11%	32.46	9.41
FPT	92.60	96.20	TĂNG	GIẢM	103.91	8%	92.47	87.16
HDB	18.90	19.00	TĂNG	TĂNG	20.25	7%	18.23	2.02
HPG	25.25	26.80	TĂNG	GIẢM	29.15	9%	26.43	(3.31)
MBB		18.05	GIẢM	GIẢM			18.45	-
MSN	66.20	63.00	GIẢM	GIẢM	74.90	19%	67.93	(5.02)
MWG	42.60	40.75	TĂNG	GIẢM	48.67	19%	39.77	2.14
NVL		16.90	GIẢM	TĂNG			17.95	-
PNJ	76.60	79.20	TĂNG	GIẢM	86.27	9%	78.35	(5.52)
REE	57.00	56.70	GIẢM	GIẢM	65.26	15%	59.75	(3.00)
STB		27.10	GIẢM	GIẢM			28.61	-
TCB		30.60	GIẢM	GIẢM			31.12	-
VHM		39.90	GIẢM	GIẢM			41.46	-
VIC	44.05	43.70	TĂNG	GIẢM	50.17	15%	42.27	3.45
VJC		103.00	GIẢM	TĂNG			109.37	-
VNM		68.10	GIẢM	GIẢM			70.48	-
VPB		18.70	GIẢM	GIẢM			19.71	-
VRE		22.55	GIẢM	GIẢM			23.93	-

Nguồn: YSVN

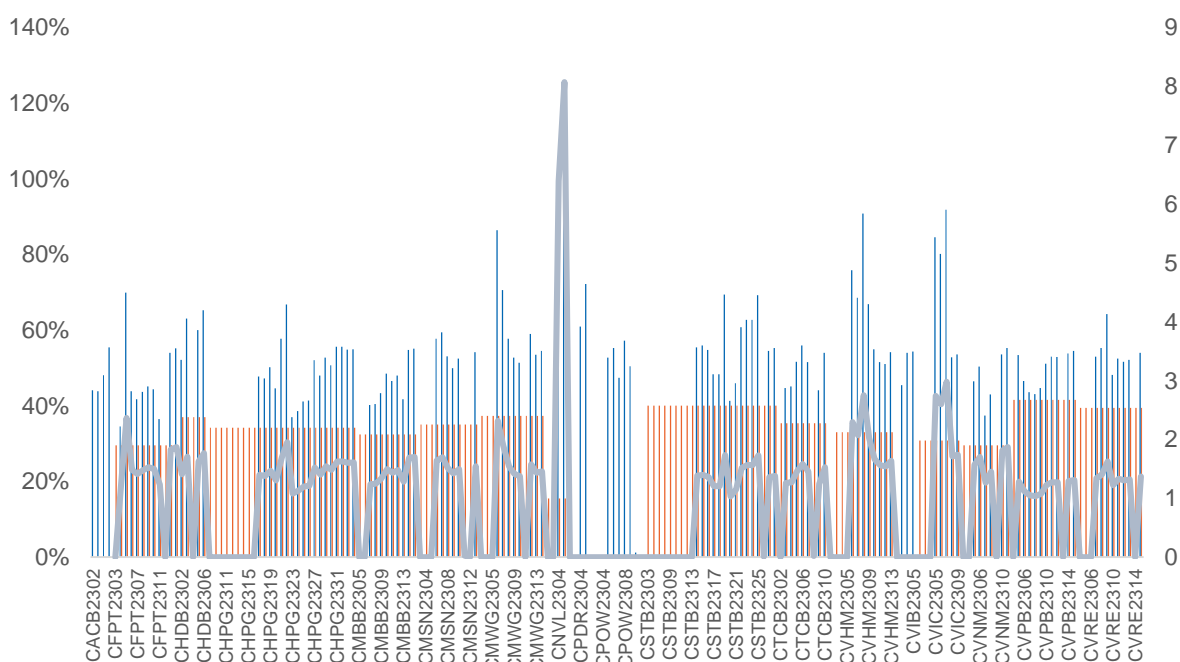
ĐỘ BIẾN ĐỘNG NGẦM ĐỊNH CỦA CHỨNG QUYỀN VS. ĐỘ BIẾN ĐỘNG QUÁ KHỨ CỦA CKCS

Nguồn: YSVN

(*) Cột màu cam là Độ biến động quá khứ của cổ phiếu cơ sở; Cột màu xanh là Độ biến động ngầm định của CW; Đường trend line màu xanh là tỷ lệ Độ biến động ngầm định/Độ biến động lịch sử.

(*) NĐT có thể sử dụng “Độ biến động ngầm định” để so sánh các chứng quyền có cùng chứng khoán cơ sở. Độ biến động ngầm định càng lớn thì kỳ vọng về mức độ biến động giá của CKCS càng cao (hay nói cách khác, Độ biến động ngầm định càng lớn thì chứng quyền càng đắt).

THÔNG TIN CHỨNG QUYỀN

Mã chứng quyền	TCPH	Thời hạn	Tỷ lệ chuyển đổi	Giá phát hành	Khối lượng phát hành	Giá thực hiện	Ngày giao dịch cuối cùng
CACB2302	SSI	4 tháng	4.00000 : 1	1,000	15,000,000	22,000	01/12/2023
CACB2303	SSI	6 tháng	4.00000 : 1	1,000	15,000,000	22,500	29/01/2024
CFPT2214	HCM	11 tháng	8.49830 : 1	1,900	7,000,000	64,588	30/10/2023
CFPT2303	ACBS	9 tháng	8.49830 : 1	1,510	8,000,000	73,085	07/11/2023
CFPT2304	VND	5 tháng	9.88440 : 1	2,700	10,000,000	71,168	15/12/2023
CFPT2305	VND	10 tháng	9.88440 : 1	4,000	2,000,000	67,214	15/04/2024
CFPT2306	SSI	4 tháng	7.90750 : 1	1,700	10,000,000	78,087	01/12/2023
CFPT2307	SSI	6 tháng	7.90750 : 1	1,900	10,000,000	79,075	29/01/2024
CFPT2308	HCM	6 tháng	7.90750 : 1	1,400	7,000,000	80,064	22/01/2024
CFPT2309	HCM	9 tháng	7.90750 : 1	2,000	5,000,000	80,064	03/05/2024
CFPT2310	HCM	12 tháng	7.90750 : 1	2,000	5,000,000	84,512	02/08/2024
CHDB2301	KISVN	6 tháng	3.48150 : 1	1,000	3,000,000	16,827	27/10/2023
CHDB2302	KISVN	5 tháng	3.48150 : 1	1,000	2,000,000	16,536	21/11/2023
CHDB2303	KISVN	6 tháng	3.48150 : 1	1,000	2,000,000	17,504	22/12/2023
CHDB2304	KISVN	9 tháng	3.48150 : 1	1,100	2,000,000	18,277	22/03/2024
CHDB2305	KISVN	8 tháng	3.48150 : 1	1,100	2,000,000	18,471	23/02/2024
CHDB2306	KISVN	12 tháng	3.48150 : 1	1,200	2,000,000	19,341	24/06/2024
CHPG2227	HCM	11 tháng	2.00000 : 1	2,400	15,000,000	20,500	30/10/2023
CHPG2306	ACBS	9 tháng	3.00000 : 1	1,380	24,000,000	20,000	07/11/2023
CHPG2307	KISVN	8 tháng	4.00000 : 1	1,000	8,000,000	22,666	29/12/2023
CHPG2308	KISVN	6 tháng	4.00000 : 1	1,000	8,000,000	22,111	27/10/2023
CHPG2309	ACBS	12 tháng	3.00000 : 1	1,200	18,000,000	24,000	22/05/2024
CHPG2311	KISVN	7 tháng	4.00000 : 1	1,100	8,000,000	21,234	29/11/2023
CHPG2312	KISVN	8 tháng	4.00000 : 1	1,000	8,000,000	23,777	29/12/2023
CHPG2313	KISVN	10 tháng	4.00000 : 1	1,100	8,000,000	23,333	28/02/2024
CHPG2314	PHS	9 tháng	2.00000 : 1	1,500	3,000,000	21,450	27/02/2024
CHPG2315	KISVN	12 tháng	4.00000 : 1	1,400	3,000,000	27,777	21/06/2024
CHPG2316	KISVN	16 tháng	4.00000 : 1	1,500	3,000,000	28,888	20/09/2024
CHPG2317	KISVN	8 tháng	4.00000 : 1	1,200	3,000,000	26,888	23/02/2024
CHPG2318	KISVN	9 tháng	4.00000 : 1	1,200	3,000,000	29,222	22/03/2024
CHPG2319	KISVN	12 tháng	4.00000 : 1	1,400	3,000,000	30,111	24/06/2024
CHPG2320	VND	5 tháng	2.00000 : 1	2,900	7,000,000	27,000	15/12/2023
CHPG2321	VND	10 tháng	3.00000 : 1	3,400	10,000,000	24,500	15/04/2024
CHPG2322	VND	13 tháng	2.00000 : 1	2,900	8,000,000	30,000	15/07/2024
CHPG2323	SSI	4 tháng	4.00000 : 1	1,100	30,000,000	26,000	01/12/2023
CHPG2324	SSI	5 tháng	4.00000 : 1	1,200	40,000,000	26,000	03/01/2024
CHPG2325	SSI	6 tháng	4.00000 : 1	1,100	30,000,000	27,500	29/01/2024
CHPG2326	SSI	9 tháng	4.00000 : 1	1,300	30,000,000	27,500	03/05/2024
CHPG2327	HCM	6 tháng	2.00000 : 1	2,200	10,000,000	29,000	22/01/2024
CHPG2328	HCM	9 tháng	2.00000 : 1	2,400	10,000,000	28,500	03/05/2024
CHPG2329	HCM	12 tháng	2.00000 : 1	2,800	10,000,000	29,000	02/08/2024
CHPG2330	ACBS	n.a	3.00000 : 1	-	n.a	31,000	15/03/2024
CMBB2215	HCM	11 tháng	1.69650 : 1	2,500	10,000,000	15,269	30/10/2023
CMBB2305	KISVN	8 tháng	8.48250 : 1	1,000	1,500,000	14,419	29/12/2023
CMBB2306	ACBS	12 tháng	1.69650 : 1	1,800	15,000,000	16,965	22/05/2024
CMBB2307	SSI	4 tháng	4.00000 : 1	1,000	35,000,000	18,000	01/12/2023
CMBB2308	SSI	6 tháng	4.00000 : 1	1,000	35,000,000	18,500	29/01/2024
CMBB2309	SSI	9 tháng	4.00000 : 1	1,000	35,000,000	19,000	03/05/2024
CMBB2310	HCM	6 tháng	2.00000 : 1	1,400	7,000,000	19,000	22/01/2024

CMBB2311	HCM	9 tháng	2.00000 : 1	1,700	7,000,000	19,000	03/05/2024
CMBB2312	HCM	12 tháng	2.00000 : 1	1,900	7,000,000	19,500	02/08/2024
CMBB2313	ACBS	n.a	2.00000 : 1	-	n.a	21,000	15/03/2024
CMSN2301	KISVN	6 tháng	10.00000 : 1	1,000	4,000,000	73,979	27/10/2023
CMSN2302	ACBS	12 tháng	6.00000 : 1	3,300	3,000,000	66,000	22/05/2024
CMSN2304	KISVN	7 tháng	10.00000 : 1	1,200	3,000,000	75,678	29/11/2023
CMSN2305	KISVN	10 tháng	10.00000 : 1	1,300	3,000,000	76,789	28/02/2024
CMSN2306	KISVN	8 tháng	10.00000 : 1	1,200	2,000,000	79,999	23/02/2024
CMSN2307	KISVN	12 tháng	10.00000 : 1	1,400	2,000,000	82,999	24/06/2024
CMSN2308	SSI	4 tháng	8.00000 : 1	2,000	15,000,000	80,000	01/12/2023
CMSN2309	SSI	6 tháng	8.00000 : 1	1,900	15,000,000	85,000	29/01/2024
CMSN2310	HCM	6 tháng	8.00000 : 1	1,700	7,000,000	83,000	22/01/2024
CMSN2311	HCM	12 tháng	8.00000 : 1	2,400	5,000,000	88,500	02/08/2024
CMSN2312	VCI	n.a	5.00000 : 1	-	n.a	98,100	13/02/2024
CMWG2215	HCM	11 tháng	9.90490 : 1	1,300	7,000,000	44,572	30/10/2023
CMWG2302	ACBS	9 tháng	5.94300 : 1	1,350	12,000,000	49,525	07/11/2023
CMWG2304	KISVN	8 tháng	19.80990 : 1	1,000	1,300,000	33,676	29/12/2023
CMWG2305	ACBS	12 tháng	3.96200 : 1	2,000	9,000,000	35,658	22/05/2024
CMWG2306	SSI	4 tháng	8.00000 : 1	1,000	20,000,000	50,000	01/12/2023
CMWG2307	SSI	6 tháng	8.00000 : 1	1,100	20,000,000	50,000	29/01/2024
CMWG2308	HCM	6 tháng	4.95250 : 1	1,800	10,000,000	52,001	22/01/2024
CMWG2309	HCM	9 tháng	5.00000 : 1	2,000	5,000,000	54,000	03/05/2024
CMWG2310	HCM	12 tháng	5.00000 : 1	2,400	5,000,000	54,500	02/08/2024
CMWG2311	VCI	n.a	3.00000 : 1	-	n.a	58,900	13/02/2024
CNVL2301	KISVN	6 tháng	4.00000 : 1	1,000	3,000,000	13,456	27/10/2023
CNVL2302	KISVN	5 tháng	4.00000 : 1	1,000	3,000,000	16,333	21/11/2023
CNVL2303	KISVN	9 tháng	4.00000 : 1	1,300	3,000,000	17,333	22/03/2024
CNVL2304	KISVN	6 tháng	4.00000 : 1	1,100	3,000,000	15,555	22/12/2023
CNVL2305	KISVN	12 tháng	4.00000 : 1	1,300	3,000,000	16,999	24/06/2024
CPDR2301	KISVN	6 tháng	4.00000 : 1	1,000	3,000,000	14,222	27/10/2023
CPDR2302	KISVN	5 tháng	4.00000 : 1	1,100	3,000,000	18,666	21/11/2023
CPDR2303	KISVN	9 tháng	4.00000 : 1	1,300	3,000,000	19,888	22/03/2024
CPDR2304	KISVN	6 tháng	4.00000 : 1	1,100	3,000,000	17,999	22/12/2023
CPDR2305	KISVN	12 tháng	4.00000 : 1	1,300	3,000,000	20,222	24/06/2024
CPOW2301	KISVN	6 tháng	2.00000 : 1	1,000	4,000,000	13,979	27/10/2023
CPOW2302	KISVN	5 tháng	2.00000 : 1	1,000	2,000,000	14,333	21/11/2023
CPOW2303	KISVN	6 tháng	2.00000 : 1	1,100	2,000,000	15,333	22/12/2023
CPOW2304	KISVN	9 tháng	2.00000 : 1	1,300	2,000,000	16,333	22/03/2024
CPOW2305	KISVN	8 tháng	2.00000 : 1	1,200	2,000,000	14,999	23/02/2024
CPOW2306	KISVN	12 tháng	2.00000 : 1	1,400	2,000,000	15,999	24/06/2024
CPOW2307	VND	5 tháng	2.00000 : 1	1,800	5,000,000	13,500	15/12/2023
CPOW2308	VND	10 tháng	5.00000 : 1	1,300	10,000,000	12,000	15/04/2024
CPOW2309	VND	11 tháng	2.00000 : 1	2,000	5,000,000	14,500	15/05/2024
CPOW2310	HCM	6 tháng	1.00000 : 1	2,000	5,000,000	14,000	22/01/2024
CPOW2311	VCI	n.a	1.00000 : 1	-	n.a	15,500	13/02/2024
CSTB2225	HCM	11 tháng	2.00000 : 1	2,900	10,000,000	20,500	30/10/2023
CSTB2303	ACBS	9 tháng	2.00000 : 1	4,500	10,000,000	22,000	07/11/2023
CSTB2304	KISVN	6 tháng	5.00000 : 1	1,000	8,000,000	28,666	27/10/2023
CSTB2305	KISVN	8 tháng	5.00000 : 1	1,000	8,000,000	29,111	29/12/2023
CSTB2306	ACBS	12 tháng	2.00000 : 1	2,600	13,000,000	30,000	22/05/2024
CSTB2308	KISVN	7 tháng	5.00000 : 1	1,100	8,000,000	27,799	29/11/2023
CSTB2309	KISVN	8 tháng	5.00000 : 1	1,000	8,000,000	30,555	29/12/2023
CSTB2310	KISVN	10 tháng	5.00000 : 1	1,200	8,000,000	30,333	28/02/2024
CSTB2311	PHS	6 tháng	2.00000 : 1	1,700	3,000,000	27,700	28/11/2023
CSTB2312	KISVN	12 tháng	5.00000 : 1	1,400	3,000,000	33,333	21/06/2024
CSTB2313	KISVN	16 tháng	5.00000 : 1	1,500	3,000,000	35,555	20/09/2024
CSTB2314	KISVN	8 tháng	5.00000 : 1	1,100	3,000,000	32,222	23/02/2024
CSTB2315	KISVN	9 tháng	5.00000 : 1	1,100	3,000,000	34,333	22/03/2024
CSTB2316	KISVN	12 tháng	5.00000 : 1	1,300	3,000,000	36,333	24/06/2024
CSTB2317	VND	5 tháng	3.00000 : 1	2,600	7,000,000	30,000	15/12/2023

CSTB2318	VND	11 tháng	4.00000 : 1	2,000	6,000,000	32,000	15/05/2024
CSTB2319	VND	10 tháng	9.00000 : 1	1,400	10,000,000	27,000	15/04/2024
CSTB2320	SSI	4 tháng	4.00000 : 1	1,100	35,000,000	28,500	01/12/2023
CSTB2321	SSI	6 tháng	4.00000 : 1	1,200	35,000,000	29,000	29/01/2024
CSTB2322	SSI	9 tháng	4.00000 : 1	1,400	35,000,000	30,000	03/05/2024
CSTB2323	HCM	6 tháng	4.00000 : 1	1,200	15,000,000	29,000	22/01/2024
CSTB2324	HCM	9 tháng	4.00000 : 1	1,200	10,000,000	31,000	03/05/2024
CSTB2325	HCM	12 tháng	4.00000 : 1	1,400	10,000,000	31,500	02/08/2024
CTCB2216	HCM	11 tháng	4.00000 : 1	1,800	10,000,000	27,500	30/10/2023
CTCB2302	ACBS	12 tháng	3.00000 : 1	3,100	9,900,000	27,000	22/05/2024
CTCB2303	SSI	4 tháng	4.00000 : 1	1,200	20,000,000	33,500	01/12/2023
CTCB2304	SSI	6 tháng	4.00000 : 1	1,300	20,000,000	34,500	29/01/2024
CTCB2305	HCM	6 tháng	4.00000 : 1	1,400	7,000,000	32,000	22/01/2024
CTCB2306	HCM	9 tháng	4.00000 : 1	1,900	7,000,000	32,000	03/05/2024
CTCB2307	HCM	12 tháng	4.00000 : 1	2,000	7,000,000	34,000	02/08/2024
CTCB2308	ACBS	n.a	3.00000 : 1	-	n.a	37,000	15/03/2024
CTPB2303	KISVN	8 tháng	7.18750 : 1	1,000	2,000,000	15,812	29/12/2023
CVHM2220	HCM	11 tháng	5.00000 : 1	3,000	7,000,000	58,000	30/10/2023
CVHM2301	KISVN	6 tháng	8.00000 : 1	1,000	4,000,000	56,879	27/10/2023
CVHM2302	ACBS	12 tháng	4.00000 : 1	3,800	8,000,000	50,000	22/05/2024
CVHM2304	KISVN	9 tháng	8.00000 : 1	1,100	4,000,000	53,555	29/11/2023
CVHM2305	KISVN	11 tháng	8.00000 : 1	1,200	4,000,000	57,777	28/02/2024
CVHM2306	KISVN	6 tháng	8.00000 : 1	1,100	2,000,000	60,666	23/02/2024
CVHM2307	KISVN	12 tháng	8.00000 : 1	1,300	2,000,000	62,666	24/06/2024
CVHM2308	SSI	12 tháng	8.00000 : 1	1,100	15,000,000	61,000	01/12/2023
CVHM2309	SSI	9 tháng	8.00000 : 1	1,300	15,000,000	62,000	29/01/2024
CVHM2310	HCM	11 tháng	5.00000 : 1	2,000	7,000,000	59,000	22/01/2024
CVHM2311	HCM	6 tháng	5.00000 : 1	2,800	7,000,000	60,500	02/08/2024
CVHM2312	HCM	12 tháng	5.00000 : 1	2,800	7,000,000	56,000	03/05/2024
CVIB2302	ACBS	9 tháng	1.66520 : 1	2,000	9,000,000	19,150	22/05/2024
CVIB2303	SSI	11 tháng	4.00000 : 1	1,000	20,000,000	20,500	01/12/2023
CVIC2301	KISVN	6 tháng	8.00000 : 1	1,000	4,000,000	53,979	27/10/2023
CVIC2302	KISVN	12 tháng	8.00000 : 1	1,000	3,000,000	55,666	21/11/2023
CVIC2303	KISVN	12 tháng	8.00000 : 1	1,100	3,000,000	57,777	22/12/2023
CVIC2304	KISVN	9 tháng	8.00000 : 1	1,200	3,000,000	59,888	22/03/2024
CVIC2305	KISVN	11 tháng	8.00000 : 1	1,100	2,000,000	61,111	23/02/2024
CVIC2306	KISVN	6 tháng	8.00000 : 1	1,300	2,000,000	62,222	24/06/2024
CVIC2307	SSI	12 tháng	8.00000 : 1	1,000	15,000,000	58,500	01/12/2023
CVNM2301	KISVN	9 tháng	9.68460 : 1	1,000	3,000,000	66,715	27/10/2023
CVNM2303	KISVN	6 tháng	9.68460 : 1	1,000	3,000,000	67,791	29/11/2023
CVNM2304	KISVN	12 tháng	9.68460 : 1	1,200	3,000,000	68,760	28/02/2024
CVNM2305	KISVN	12 tháng	9.68460 : 1	1,100	2,000,000	71,020	23/02/2024
CVNM2306	KISVN	9 tháng	9.68460 : 1	1,300	2,000,000	73,172	24/06/2024
CVNM2307	SSI	11 tháng	8.00000 : 1	1,100	12,000,000	75,000	01/12/2023
CVNM2308	HCM	6 tháng	8.00000 : 1	1,800	5,000,000	69,000	03/05/2024
CVNM2309	VCI	n.a	5.00000 : 1	-	n.a	82,000	13/02/2024
CVPB2304	KISVN	6 tháng	16.00000 : 1	1,000	2,400,000	16,999	29/12/2023
CVPB2305	VND	12 tháng	3.00000 : 1	2,900	10,000,000	18,000	15/04/2024
CVPB2306	VND	12 tháng	2.00000 : 1	2,800	5,000,000	20,000	15/12/2023
CVPB2307	SSI	9 tháng	4.00000 : 1	1,000	35,000,000	21,500	01/12/2023
CVPB2308	SSI	11 tháng	4.00000 : 1	1,000	35,000,000	22,000	29/01/2024
CVPB2309	SSI	6 tháng	4.00000 : 1	1,100	35,000,000	22,500	03/05/2024
CVPB2310	HCM	12 tháng	2.00000 : 1	1,800	10,000,000	21,500	22/01/2024
CVPB2311	HCM	12 tháng	2.00000 : 1	2,500	7,000,000	20,500	03/05/2024
CVPB2312	HCM	9 tháng	2.00000 : 1	2,700	7,000,000	21,000	02/08/2024
CVPB2313	VCI	n.a	2.00000 : 1	-	n.a	24,200	13/02/2024
CVRE2221	HCM	12 tháng	4.00000 : 1	2,100	7,000,000	32,500	30/10/2023

Nguồn: FiinPro, YSVN

THÔNG TIN LIÊN HỆ

Phòng phân tích khối khách hàng cá nhân

+84 28 3622 6868 ext 3826

research.re@yuanta.com.vn

Appendix A: Important Disclosures

Analyst Certification

Each research analyst primarily responsible for the content of this research report, in whole or in part, certifies that with respect to each security or issuer that the analyst covered in this report: (1) all of the views expressed accurately reflect his or her personal views about those securities or issuers; and (2) no part of his or her compensation was, is, or will be, directly or indirectly, related to the specific recommendations or views expressed by that research analyst in the research report.

Ratings Definitions

BUY: We have a positive outlook on the stock based on our expected absolute or relative return over the investment period. Our thesis is based on our analysis of the company's outlook, financial performance, catalysts, valuation and risk profile. We recommend investors add to their position.

HOLD-Outperform: In our view, the stock's fundamentals are relatively more attractive than peers at the current price. Our thesis is based on our analysis of the company's outlook, financial performance, catalysts, valuation and risk profile.

HOLD-Underperform: In our view, the stock's fundamentals are relatively less attractive than peers at the current price. Our thesis is based on our analysis of the company's outlook, financial performance, catalysts, valuation and risk profile.

SELL: We have a negative outlook on the stock based on our expected absolute or relative return over the investment period. Our thesis is based on our analysis of the company's outlook, financial performance, catalysts, valuation and risk profile. We recommend investors reduce their position.

Under Review: We actively follow the company, although our estimates, rating and target price are under review.

Restricted: The rating and target price have been suspended temporarily to comply with applicable regulations and/or Yuanta policies.

Note: Yuanta research coverage with a Target Price is based on an investment period of 12 months. Greater China Discovery Series coverage does not have a formal 12 months Target Price and the recommendation is based on an investment period specified by the analyst in the report.

Global Disclaimer

© 2018 Yuanta. All rights reserved. The information in this report has been compiled from sources we believe to be reliable, but we do not hold ourselves responsible for its completeness or accuracy. It is not an offer to sell or solicitation of an offer to buy any securities. All opinions and estimates included in this report constitute our judgment as of this date and are subject to change without notice.

This report provides general information only. Neither the information nor any opinion expressed herein constitutes an offer or invitation to make an offer to buy or sell securities or other investments. This material is prepared for general circulation to clients and is not intended to provide tailored investment advice and does not take into account the individual financial situation and objectives of any specific person who may receive this report. Investors should seek financial advice regarding the appropriateness of investing in any securities, investments or investment strategies discussed or recommended in this report. The information contained in this report has been compiled from sources believed to be reliable but no representation or warranty, express or implied, is made as to its accuracy, completeness or correctness. This report is not (and should not be construed as) a solicitation to act as securities broker or dealer in any jurisdiction by any person or company that is not legally permitted to carry on such business in that jurisdiction.

Yuanta research is distributed in the United States only to Major U.S. Institutional Investors (as defined in Rule 15a-6 under the Securities Exchange Act of 1934, as amended and SEC staff interpretations thereof). All transactions by a US person in the securities mentioned in this report must be effected through a registered broker-dealer under Section 15 of the Securities Exchange Act of 1934, as amended. Yuanta research is distributed in Taiwan by Yuanta Securities Investment Consulting. Yuanta research is distributed in Hong Kong by Yuanta Securities (Hong Kong) Co. Limited, which is licensed in Hong Kong by the Securities and Futures Commission for regulated activities, including Type 4 regulated activity (advising on securities). In Hong Kong, this research report may not be redistributed, retransmitted or disclosed, in whole or in part or any form or manner, without the express written.