

Thị trường cơ sở hồi phục sau chuỗi phiên giảm điểm liên tiếp giúp cho nhiều chứng quyền trên thị trường lấy lại được sắc xanh. Các chứng quyền của STB, HPG là những mã được giao dịch tích cực nhất nhưng thanh khoản của thị trường giảm so với phiên trước và vẫn ở mức thấp. Chúng tôi khuyến nghị NĐT tiếp tục thận trọng với xu hướng ngắn hạn của thị trường cơ sở.

**Giá trị giao dịch và Khối lượng giao dịch**

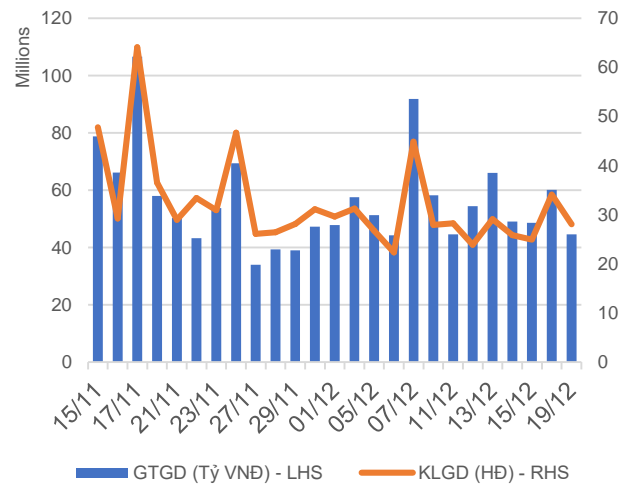

**Phân bổ GTGD theo mã chứng quyền**

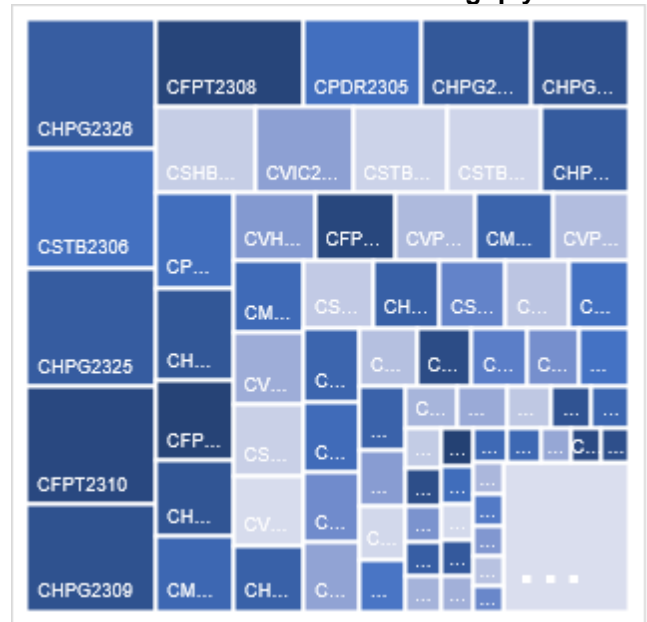

**Phân bổ GTGD theo mã chứng khoán cơ sở**

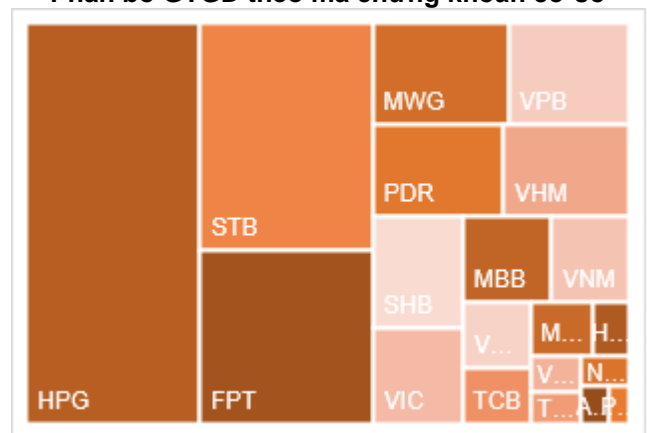

Nguồn: YSVN

**KẾT QUẢ GIAO DỊCH TRONG PHIÊN VÀ CÁC CHỈ SỐ LIÊN QUAN**

Mã	Thay đổi(+/-%)	Đóng cửa	KLGD (Hợp đồng)	GTGD (tỷ VNĐ)	Trạng thái tiền	Premium	Đòn bẩy	Số phiên còn lại	Độ biến động ngầm định
CACB2303	7.7%	420	189,200	0.077	ITM	6.3%		43	49%
CACB2304	1.4%	1400	10,200	0.014	OTM	19.6%		281	50%
CACB2305	4.8%	660	10,200	0.006	OTM	22.9%		295	51%
CACB2306	4.6%	1590	131,600	0.209	ITM	17.7%		216	61%
CACB2307	-3.7%	790	600	0	OTM	30.7%		246	72%
CFPT2305	9.0%	3140	100	0	ITM	2.1%	3.07	120	50%
CFPT2307	1.9%	2100	192,800	0.394	ITM	-0.5%	5.69	43	0%
CFPT2308	1.0%	1970	436,800	0.828	ITM	-0.6%	6.07	36	0%
CFPT2309	-3.2%	2440	144,200	0.345	ITM	3.3%	4.42	139	35%
CFPT2310	11.1%	2710	397,800	0.97	ITM	10.1%	3.55	230	47%
CFPT2311	2.0%	1040	66,700	0.065	ITM	0.6%	7.62	90	0%
CFPT2312	-20.6%	1500	200	0	ITM	2.9%	9.22	58	29%
CFPT2313	-3.7%	1310	4,500	0.005	OTM	17.6%	3.93	234	44%
CFPT2314	-1.1%	1880	110,800	0.204	OTM	23.5%	2.96	387	47%
CFPT2315	0.0%	0	-	0	ITM	-16.8%		127	0%
CFPT2316	0.9%	2370	133,100	0.31	ITM	9.9%	3.37	216	52%
CFPT2317	-3.6%	1600	18,300	0.029	OTM	29.9%	2.22	338	67%
CHDB2303	28.0%	320	322,500	0.086	ITM	#N/A		6	
CHDB2304	4.2%	740	8,000	0.005	ITM	#N/A		97	
CHDB2305	5.4%	590	71,700	0.041	ITM	8.0%	5.77	69	53%
CHDB2306	4.4%	940	70,100	0.061	OTM	19.0%	3.28	190	59%
CHPG2307	6.7%	1120	528,200	0.55	ITM	#N/A		14	
CHPG2309	6.5%	1640	561,500	0.885	ITM	#N/A		157	
CHPG2312	11.5%	870	140,600	0.109	ITM	#N/A		14	
CHPG2313	6.3%	1190	328,900	0.374	ITM	#N/A		73	
CHPG2314	4.8%	3060	157,600	0.462	ITM	#N/A		72	
CHPG2315	9.7%	1700	1,100	0.001	OTM	#N/A		188	
CHPG2316	4.5%	1150	2,600	0.002	OTM	#N/A		279	
CHPG2317	5.1%	620	52,300	0.03	OTM	9.6%	5.89	69	53%
CHPG2318	6.1%	520	103,700	0.048	OTM	16.8%	4.74	98	53%
CHPG2319	4.1%	770	4,100	0.002	OTM	23.8%	3.50	190	53%
CHPG2321	2.6%	1550	406,100	0.616	ITM	8.8%	4.26	120	54%
CHPG2322	5.4%	1750	44,100	0.074	OTM	25.0%	3.23	211	55%
CHPG2324	5.7%	370	1,446,900	0.481	ITM	2.5%	12.53	17	47%
CHPG2325	6.5%	330	3,202,300	0.977	OTM	7.5%	9.19	43	44%
CHPG2326	12.7%	710	1,724,500	1.075	OTM	13.2%	4.98	139	45%
CHPG2327	0.0%	0	-	0	OTM	8.2%		36	1%
CHPG2328	2.7%	1520	300	0	OTM	17.7%	4.05	139	54%
CHPG2329	1.0%	1960	400	0	OTM	22.8%	3.30	230	53%
CHPG2330	6.1%	350	67,000	0.022	OTM	19.6%	5.99	90	45%
CHPG2331	6.6%	810	105,600	0.081	OTM	22.6%	3.07	295	52%
CHPG2332	15.3%	830	367,400	0.293	OTM	24.9%	2.92	328	52%
CHPG2333	5.0%	840	369,600	0.299	OTM	27.0%	2.82	356	52%
CHPG2334	0.0%	620	302,300	0.188	OTM	28.6%	2.81	387	50%
CHPG2335	-1.7%	590	14,300	0.008	OTM	10.0%	5.74	48	66%
CHPG2336	3.1%	1010	100	0	OTM	20.0%	3.22	139	68%
CHPG2337	2.7%	1130	100	0	OTM	27.6%	2.56	199	68%
CHPG2338	-2.9%	1330	200	0	OTM	31.8%	2.34	293	65%
CHPG2339	1.7%	4190	100	0	OTM	44.0%	1.57	384	85%
CHPG2340	0.0%	0	-	0	ITM	-6.7%		127	0%
CHPG2341	2.5%	2020	97,500	0.187	OTM	27.0%	2.81	216	61%
CHPG2342	2.3%	900	40,300	0.035	ITM	23.1%	2.20	338	74%
CMBB2305	7.5%	430	41,900	0.017	ITM	#N/A		14	
CMBB2306	2.0%	1520	221,000	0.331	ITM	#N/A		157	
CMBB2308	0.0%	220	1,217,300	0.261	OTM	7.4%	9.27	43	43%
CMBB2309	0.0%	420	73,100	0.031	OTM	14.6%	5.09	139	44%
CMBB2310	0.0%	0	-	0	OTM	5.3%		36	0%

CMBB2311	3.4%	920	100	0	OTM	15.5%	4.65	139	48%
CMBB2312	-0.8%	1190	100	0	OTM	21.2%	3.63	230	48%
CMBB2313	3.2%	320	152,500	0.047	OTM	19.9%	5.91	90	44%
CMBB2314	0.0%	570	22,100	0.012	OTM	23.4%	3.50	234	49%
CMBB2315	1.2%	820	11,400	0.009	OTM	29.0%	2.79	387	50%
CMBB2316	0.0%	0	-	0	ITM	-0.3%		139	0%
CMBB2317	-5.3%	720	5,100	0.003	OTM	30.7%	2.25	246	70%
CMBB2318	-17.1%	1160	67,300	0.077	ITM	25.4%	2.38	279	71%
CMSN2302	-4.6%	1650	26,300	0.044	OTM	#N/A		157	
CMSN2305	0.0%	250	467,100	0.106	OTM	#N/A		73	
CMSN2306	0.0%	190	156,800	0.028	OTM	30.0%	2.37	69	61%
CMSN2307	0.0%	540	48,700	0.025	OTM	40.3%	2.25	190	61%
CMSN2309	-20.0%	40	557,200	0.022	OTM	35.4%	1.45	43	55%
CMSN2310	0.0%	100	201,900	0.016	OTM	33.0%	0.52	36	71%
CMSN2311	-6.3%	450	35,000	0.016	OTM	46.2%	2.88	230	50%
CMSN2312	-5.9%	160	9,100	0.001	OTM	57.0%	0.08	58	77%
CMSN2313	-2.8%	700	64,900	0.044	OTM	38.1%	2.86	295	52%
CMSN2314	0.0%	0	-	0	OTM	25.4%		48	2%
CMSN2315	-2.3%	420	11,200	0.004	OTM	36.8%	2.23	139	62%
CMSN2316	-5.2%	1100	100	0	OTM	50.8%	1.50	293	74%
CMSN2317	-4.2%	1820	10,300	0.018	OTM	61.0%	1.23	384	80%
CMWG2304	6.1%	350	107,200	0.03	ITM	#N/A		14	
CMWG2305	4.5%	2100	187,800	0.374	ITM	#N/A		157	
CMWG2307	0.0%	70	374,300	0.024	OTM	24.1%	4.62	43	54%
CMWG2308	0.0%	120	36,300	0.004	OTM	29.1%	1.42	36	68%
CMWG2309	9.1%	360	221,000	0.071	OTM	36.9%	3.38	139	54%
CMWG2310	9.1%	600	137,900	0.073	OTM	41.1%	3.14	230	52%
CMWG2311	7.1%	150	110,400	0.015	OTM	45.6%	0.76	58	65%
CMWG2312	15.1%	610	16,800	0.008	OTM	41.9%	2.31	128	60%
CMWG2313	11.5%	680	547,800	0.327	OTM	32.7%	3.33	234	52%
CMWG2314	5.3%	600	448,000	0.25	OTM	42.3%	2.58	387	53%
CMWG2315	-2.2%	450	300,800	0.126	OTM	42.1%	1.23	139	117%
CMWG2316	1.5%	680	11,700	0.007	OTM	27.8%	3.93	248	46%
CMWG2317	-4.4%	650	400	0	OTM	32.3%	2.37	127	71%
CMWG2318	6.0%	1600	154,000	0.23	OTM	26.6%	2.36	216	79%
CNVL2303	-3.8%	770	13,700	0.01	OTM	#N/A		97	
CNVL2304	-3.3%	290	376,600	0.077	ITM	-1.1%	14.57	7	0%
CNVL2305	-5.3%	1250	46,300	0.05	OTM	30.2%	2.00	190	103%
CPDR2303	7.0%	2140	500	0.001	ITM	#N/A		97	
CPDR2304	2.0%	2050	229,900	0.468	ITM	#N/A		7	
CPDR2305	2.3%	2220	307,200	0.664	ITM	10.7%		190	76%
CPOW2303	100.0%	20	63,500	0	OTM	#N/A		6	
CPOW2304	-10.0%	90	154,300	0.013	OTM	#N/A		97	
CPOW2305	0.0%	0	-	0	OTM	#N/A		69	
CPOW2306	-6.7%	280	100	0	OTM	#N/A		190	
CPOW2308	0.0%	280	154,600	0.041	OTM	19.6%		120	65%
CPOW2309	0.0%	260	67,300	0.017	OTM	34.1%		150	50%
CPOW2310	-11.1%	80	600	0	OTM	25.7%		36	53%
CPOW2311	0.0%	70	1,400	0	OTM	39.0%		58	52%
CPOW2312	-3.1%	310	100	0	OTM	14.7%		48	64%
CPOW2313	0.0%	0	-	0	OTM	15.1%		199	0%
CPOW2314	-1.8%	1120	100	0	OTM	37.1%		293	70%
CPOW2315	0.0%	0	-	0	OTM	20.1%		384	0%
CSHB2301	-5.3%	540	571,200	0.298	OTM	14.9%		48	85%
CSHB2302	-4.0%	950	7,500	0.007	OTM	28.7%		139	87%
CSHB2303	0.0%	0	-	0	OTM	14.3%		198	0%
CSHB2304	-6.1%	620	152,200	0.091	OTM	36.7%		199	106%
CSHB2305	-3.2%	600	927,100	0.544	OTM	44.0%		293	91%
CSHB2306	0.0%	0	-	0	OTM	18.3%		384	0%
CSTB2305	0.0%	50	265,500	0.01	OTM	#N/A		14	
CSTB2306	-15.6%	1030	891,500	0.979	OTM	#N/A		157	
CSTB2309	-33.3%	20	585,000	0.008	OTM	#N/A		14	

CSTB2310	-10.0%	360	1,685,800	0.264	OTM	#N/A		73	
CSTB2312	-6.1%	460	410,000	0.188	OTM	#N/A		188	
CSTB2313	-1.8%	560	266,400	0.149	OTM	#N/A		279	
CSTB2314	0.0%	130	156,100	0.021	OTM	#N/A		69	
CSTB2315	0.0%	170	410,700	0.058	OTM	#N/A		98	
CSTB2316	-2.9%	330	59,000	0.018	OTM	#N/A		190	
CSTB2318	-4.8%	400	80,100	0.032	OTM	24.0%	5.56	150	45%
CSTB2319	-5.9%	640	1,900	0.001	ITM	20.9%	2.73	120	91%
CSTB2321	-6.3%	150	1,539,800	0.201	OTM	9.2%	15.64	43	34%
CSTB2322	0.0%	850	30,100	0.029	OTM	23.2%	3.30	139	65%
CSTB2323	5.0%	210	245,600	0.045	OTM	10.1%	10.47	36	46%
CSTB2324	-28.9%	640	4,300	0.003	OTM	23.8%	3.84	139	58%
CSTB2325	-6.7%	700	4,800	0.003	OTM	26.6%	4.00	230	48%
CSTB2326	0.0%	0	-	0	OTM	21.8%		128	1%
CSTB2327	-2.4%	410	735,600	0.286	OTM	27.2%	4.37	234	45%
CSTB2328	-2.2%	450	114,900	0.05	OTM	35.1%	3.33	387	46%
CSTB2329	0.0%	170	2,300	0	OTM	20.2%	5.79	48	56%
CSTB2330	-13.3%	390	810,000	0.319	OTM	31.2%	4.03	139	54%
CSTB2331	-4.3%	450	1,188,800	0.518	OTM	37.5%	3.18	199	56%
CSTB2332	-4.3%	660	790,100	0.517	OTM	44.6%	0.00	293	263%
CSTB2333	-3.6%	3200	100	0	OTM	56.9%	1.51	384	79%
CSTB2334	-13.8%	1880	168,700	0.324	ITM	20.4%	2.93	248	59%
CSTB2335	0.0%	0	-	0	OTM	14.4%		127	1%
CSTB2336	-13.3%	520	58,300	0.029	OTM	24.0%	3.92	154	55%
CSTB2337	-6.4%	1020	5,700	0.005	ITM	26.0%	2.38	338	65%
CTCB2302	-6.8%	1930	128,900	0.25	ITM	#N/A		157	
CTCB2304	-12.5%	140	210,900	0.027	OTM	14.6%	9.99	43	43%
CTCB2305	0.0%	0	-	0	OTM	4.6%		36	0%
CTCB2306	-7.1%	790	25,300	0.019	OTM	14.9%	4.79	139	47%
CTCB2307	0.0%	0	-	0	OTM	11.1%		230	0%
CTCB2308	-4.9%	390	71,500	0.027	OTM	24.7%	4.47	90	52%
CTCB2309	0.0%	0	-	0	OTM	14.4%		281	0%
CTCB2310	-2.0%	490	60,100	0.028	OTM	27.2%	3.47	295	46%
CTCB2311	0.0%	0	-	0	OTM	4.6%		127	0%
CTPB2303	0.0%	160	10,400	0.001	ITM	#N/A		14	
CTPB2304	3.2%	640	267,900	0.154	OTM	26.5%		139	77%
CTPB2305	-2.5%	770	1,100	0	OTM	32.2%		199	76%
CTPB2306	0.0%	0	-	0	OTM	17.3%		293	0%
CVHM2302	-3.3%	890	217,100	0.193	OTM	#N/A		157	
CVHM2305	0.0%	0	-	0	OTM	#N/A		73	
CVHM2306	-50.0%	80	10,500	0	OTM	#N/A		69	
CVHM2307	37.9%	400	24,100	0.007	OTM	#N/A		190	
CVHM2309	-16.7%	50	154,100	0.007	OTM	56.4%	0.01	43	86%
CVHM2310	-20.0%	80	86,900	0.006	OTM	48.9%	0.01	36	86%
CVHM2311	-10.5%	340	243,500	0.084	OTM	55.9%	2.09	230	51%
CVHM2312	3.7%	280	214,000	0.056	OTM	43.9%	1.95	139	55%
CVHM2313	2.1%	490	762,600	0.346	OTM	37.6%	2.57	295	54%
CVHM2314	-5.0%	190	451,500	0.075	OTM	26.3%	1.27	48	76%
CVHM2315	0.0%	0	-	0	OTM	27.5%		139	1%
CVHM2316	-5.9%	640	100	0	OTM	41.2%	1.66	199	72%
CVHM2317	0.0%	0	-	0	OTM	31.2%		293	1%
CVHM2318	-1.7%	1770	182,100	0.315	OTM	56.2%	1.32	384	76%
CVHM2319	-2.4%	800	1,000	0	OTM	40.4%	1.18	127	81%
CVIB2302	-10.2%	1060	145,300	0.158	OTM	#N/A		157	
CVIB2304	-2.9%	670	12,100	0.008	OTM	20.6%		234	49%
CVIB2305	-1.9%	520	5,800	0.002	OTM	33.6%		387	51%
CVIB2306	-5.6%	1680	206,900	0.35	ITM	8.3%		248	34%
CVIB2307	-18.4%	710	163,600	0.12	OTM	26.8%		246	56%
CVIC2303	0.0%	10	220,900	0.002	OTM	#N/A		6	
CVIC2304	-10.3%	260	15,300	0.003	OTM	#N/A		97	
CVIC2305	0.0%	0	-	0	OTM	#N/A		69	
CVIC2306	43.8%	1150	900	0.001	OTM	#N/A		190	

CVIC2308	0.0%	510	1,087,100	0.534	OTM	26.1%	3.29	234	50%
CVIC2309	-3.6%	540	465,400	0.243	OTM	31.4%	2.95	295	49%
CVIC2310	-8.1%	340	103,600	0.033	OTM	20.6%	2.02	48	80%
CVIC2311	-4.5%	420	2,300	0	OTM	26.7%	1.68	76	78%
CVIC2312	-6.2%	760	100,100	0.071	OTM	37.2%	1.65	199	79%
CVIC2313	-2.0%	980	3,100	0.002	OTM	44.8%	1.45	293	80%
CVIC2314	-3.3%	2620	100	0	OTM	54.8%	1.17	384	90%
CVNM2304	0.0%	540	127,300	0.067	OTM	#N/A		73	
CVNM2305	-2.3%	420	352,400	0.136	OTM	#N/A		69	
CVNM2306	0.0%	810	412,200	0.324	OTM	#N/A		190	
CVNM2308	-9.1%	100	2,400	0	OTM	10.8%	5.76	139	38%
CVNM2309	-7.7%	600	118,900	0.073	OTM	21.1%	9.49	58	36%
CVNM2310	0.0%	1010	8,900	0.008	OTM	26.3%	3.79	234	43%
CVNM2311	-12.5%	140	100	0	OTM	32.3%	2.83	387	47%
CVNM2312	-11.6%	380	193,200	0.071	OTM	19.5%	3.53	48	51%
CVNM2313	0.0%	0	-	0	OTM	28.9%	2.97	139	51%
CVNM2314	0.0%	0	-	0	OTM	27.6%		293	1%
CVNM2315	-8.1%	1250	60,000	0.074	OTM	30.5%		384	1%
CVNM2316	-7.1%	130	590,400	0.08	ITM	13.8%	3.68	127	67%
CVPB2304	1.0%	990	147,300	0.145	ITM	#N/A		14	
CVPB2305	0.0%	80	747,600	0.06	ITM	6.9%	4.68	120	44%
CVPB2308	19.0%	250	1,536,800	0.338	OTM	13.8%	14.62	43	40%
CVPB2309	0.0%	220	2,800	0	OTM	19.8%	7.21	139	39%
CVPB2310	4.3%	980	10,000	0.009	OTM	11.8%	11.92	36	45%
CVPB2311	1.6%	1310	500	0	OTM	14.5%	5.11	139	46%
CVPB2312	233.3%	200	400	0	OTM	20.4%	3.90	230	48%
CVPB2313	-2.7%	360	879,000	0.329	OTM	26.4%	5.56	58	55%
CVPB2314	-2.4%	400	533,600	0.21	OTM	29.7%	4.97	234	43%
CVPB2315	-7.1%	390	7,000	0.002	OTM	37.1%	3.49	387	45%
CVPB2316	-2.1%	470	295,000	0.133	OTM	29.5%	3.08	139	66%
CVPB2317	0.0%	660	644,400	0.406	OTM	31.9%	3.53	199	55%
CVPB2318	0.0%	0	-	0	OTM	38.7%	2.80	293	57%
CVPB2319	-2.4%	830	100	0	OTM	28.1%		384	1%
CVPB2320	-4.6%	620	65,800	0.042	OTM	24.8%	3.08	127	71%
CVPB2321	-9.1%	800	48,800	0.039	ITM	19.5%	2.79	246	63%
CVPB2322	-7.9%	1050	12,700	0.013	OTM	24.1%	3.15	279	53%
CVRE2303	-13.3%	130	210,500	0.027	OTM	#N/A		157	
CVRE2306	0.0%	90	4,600	0	OTM	#N/A		73	
CVRE2307	0.0%	290	30,200	0.008	OTM	#N/A		69	
CVRE2308	0.0%	50	1,375,900	0.056	OTM	#N/A		190	
CVRE2310	0.0%	80	376,600	0.025	OTM	34.4%	1.52	43	67%
CVRE2311	0.0%	470	46,100	0.02	OTM	30.0%	1.65	36	69%
CVRE2312	-4.2%	460	8,100	0.003	OTM	30.3%	3.19	139	62%
CVRE2313	-16.7%	50	11,600	0	OTM	39.0%	3.33	230	53%
CVRE2314	3.6%	290	980,000	0.274	OTM	51.9%	0.82	58	64%
CVRE2315	-11.1%	240	100	0	OTM	43.3%	2.94	295	53%
CVRE2316	3.1%	330	92,300	0.029	OTM	32.9%	1.00	48	89%
CVRE2317	-10.6%	420	150,000	0.063	OTM	38.9%	2.75	139	61%
CVRE2318	-2.7%	720	100	0	OTM	44.9%	2.62	199	59%
CVRE2319	-1.1%	2630	100	0	OTM	53.7%	1.92	293	66%
CVRE2320	0.0%	0	-	0	OTM	66.7%	1.23	384	84%
CVRE2321	0.8%	1270	284,800	0.353	OTM	28.6%		127	1%

Nguồn: FiinPro, YSVN

Premium = (Giá thực hiện + Giá chứng quyền x Tỷ lệ chuyển đổi) - Giá hiện tại của CKCS (Chênh lệch giữa Giá hòa vốn và giá hiện tại của CKCS).  
 Đòn bẩy (Effective gearing) càng cao thì độ biến động theo CKCS càng lớn.  
 Để hạn chế rủi ro, NĐT nên lựa chọn những Chứng quyền đang có Trạng thái tiền dương (ITM), có Tỷ lệ Premium hoặc Độ biến động ngầm định thấp.  
 Ngoài ra, NĐT cũng nên ưu tiên giao dịch các Chứng quyền có Số phiên còn lại (thời gian tới khi đáo hạn) cao (trên 02 tuần) để hạn chế rủi ro





**BẢNG TỔNG HỢP KHUYẾN NGHỊ KỸ THUẬT CỔ PHIẾU CƠ SỞ**

Mã	Giá khuyến nghị	Giá hiện tại	Xu hướng ngắn hạn	Xu hướng trung hạn	Mức mục tiêu ngắn hạn	Upside ngắn hạn so với giá hiện tại	Mức cắt lỗ ngắn hạn	Reward/Risk
CTD	55.00	63.80	TĂNG	TĂNG	62.82	-2%	59.85	(1.61)
DPM	32.85	32.80	TĂNG	GIẢM	36.48	11%	32.46	9.41
FPT	92.60	94.60	TĂNG	GIẢM	103.91	10%	92.47	87.16
HDB	18.90	18.95	TĂNG	TĂNG	20.25	7%	18.23	2.02
HPG	25.25	27.20	TĂNG	GIẢM	29.15	7%	26.43	(3.31)
MBB		18.15	GIẢM	GIẢM			18.45	-
MSN		62.20	GIẢM	GIẢM			66.41	-
MWG		40.65	GIẢM	GIẢM			42.80	-
NVL		16.80	GIẢM	TĂNG			17.94	-
PNJ	76.60	79.40	TĂNG	GIẢM	86.27	9%	78.35	(5.52)
REE		56.30	GIẢM	GIẢM			58.95	-
STB		26.60	GIẢM	GIẢM			27.63	-
TCB		30.60	GIẢM	GIẢM			31.12	-
VHM		39.50	GIẢM	GIẢM			41.46	-
VIC	44.05	43.20	TĂNG	GIẢM	50.17	16%	42.27	3.45
VJC		104.30	GIẢM	TĂNG			109.05	-
VNM		67.00	GIẢM	GIẢM			69.11	-
VPB		18.30	GIẢM	GIẢM			19.02	-
VRE		22.70	GIẢM	GIẢM			23.84	-

Nguồn: YSVN

**ĐỘ BIẾN ĐỘNG NGẪM ĐỊNH CỦA CHỨNG QUYỀN VS. ĐỘ BIẾN ĐỘNG QUÁ KHỨ CỦA CKCS**

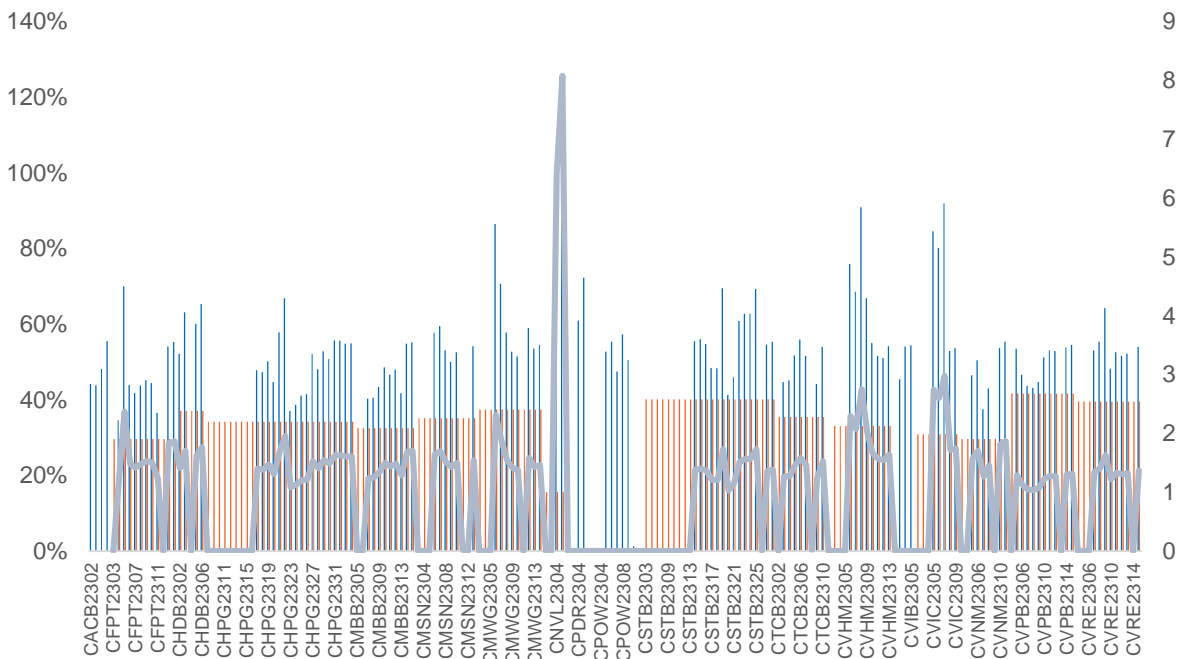

Nguồn: YSVN

(\*) Cột màu cam là Độ biến động quá khứ của cổ phiếu cơ sở; Cột màu xanh là Độ biến động ngầm định của CW; Đường trend line màu xanh là tỷ lệ Độ biến động ngầm định/Độ biến động lịch sử.

(\*) NĐT có thể sử dụng “Độ biến động ngầm định” để so sánh các chứng quyền có cùng chứng khoán cơ sở. Độ biến động ngầm định càng lớn thì kỳ vọng về mức độ biến động giá của CKCS càng cao (hay nói cách khác, Độ biến động ngầm định càng lớn thì chứng quyền càng đắt).

**THÔNG TIN CHỨNG QUYỀN**

Mã chứng quyền	TCPH	Thời hạn	Tỷ lệ chuyển đổi	Giá phát hành	Khối lượng phát hành	Giá thực hiện	Ngày giao dịch cuối cùng
CACB2302	SSI	4 tháng	4.00000 : 1	1,000	15,000,000	22,000	01/12/2023
CACB2303	SSI	6 tháng	4.00000 : 1	1,000	15,000,000	22,500	29/01/2024
CFPT2214	HCM	11 tháng	8.49830 : 1	1,900	7,000,000	64,588	30/10/2023
CFPT2303	ACBS	9 tháng	8.49830 : 1	1,510	8,000,000	73,085	07/11/2023
CFPT2304	VND	5 tháng	9.88440 : 1	2,700	10,000,000	71,168	15/12/2023
CFPT2305	VND	10 tháng	9.88440 : 1	4,000	2,000,000	67,214	15/04/2024
CFPT2306	SSI	4 tháng	7.90750 : 1	1,700	10,000,000	78,087	01/12/2023
CFPT2307	SSI	6 tháng	7.90750 : 1	1,900	10,000,000	79,075	29/01/2024
CFPT2308	HCM	6 tháng	7.90750 : 1	1,400	7,000,000	80,064	22/01/2024
CFPT2309	HCM	9 tháng	7.90750 : 1	2,000	5,000,000	80,064	03/05/2024
CFPT2310	HCM	12 tháng	7.90750 : 1	2,000	5,000,000	84,512	02/08/2024
CHDB2301	KISVN	6 tháng	3.48150 : 1	1,000	3,000,000	16,827	27/10/2023
CHDB2302	KISVN	5 tháng	3.48150 : 1	1,000	2,000,000	16,536	21/11/2023
CHDB2303	KISVN	6 tháng	3.48150 : 1	1,000	2,000,000	17,504	22/12/2023
CHDB2304	KISVN	9 tháng	3.48150 : 1	1,100	2,000,000	18,277	22/03/2024
CHDB2305	KISVN	8 tháng	3.48150 : 1	1,100	2,000,000	18,471	23/02/2024
CHDB2306	KISVN	12 tháng	3.48150 : 1	1,200	2,000,000	19,341	24/06/2024
CHPG2227	HCM	11 tháng	2.00000 : 1	2,400	15,000,000	20,500	30/10/2023
CHPG2306	ACBS	9 tháng	3.00000 : 1	1,380	24,000,000	20,000	07/11/2023
CHPG2307	KISVN	8 tháng	4.00000 : 1	1,000	8,000,000	22,666	29/12/2023
CHPG2308	KISVN	6 tháng	4.00000 : 1	1,000	8,000,000	22,111	27/10/2023
CHPG2309	ACBS	12 tháng	3.00000 : 1	1,200	18,000,000	24,000	22/05/2024
CHPG2311	KISVN	7 tháng	4.00000 : 1	1,100	8,000,000	21,234	29/11/2023
CHPG2312	KISVN	8 tháng	4.00000 : 1	1,000	8,000,000	23,777	29/12/2023
CHPG2313	KISVN	10 tháng	4.00000 : 1	1,100	8,000,000	23,333	28/02/2024
CHPG2314	PHS	9 tháng	2.00000 : 1	1,500	3,000,000	21,450	27/02/2024
CHPG2315	KISVN	12 tháng	4.00000 : 1	1,400	3,000,000	27,777	21/06/2024
CHPG2316	KISVN	16 tháng	4.00000 : 1	1,500	3,000,000	28,888	20/09/2024
CHPG2317	KISVN	8 tháng	4.00000 : 1	1,200	3,000,000	26,888	23/02/2024
CHPG2318	KISVN	9 tháng	4.00000 : 1	1,200	3,000,000	29,222	22/03/2024
CHPG2319	KISVN	12 tháng	4.00000 : 1	1,400	3,000,000	30,111	24/06/2024
CHPG2320	VND	5 tháng	2.00000 : 1	2,900	7,000,000	27,000	15/12/2023
CHPG2321	VND	10 tháng	3.00000 : 1	3,400	10,000,000	24,500	15/04/2024
CHPG2322	VND	13 tháng	2.00000 : 1	2,900	8,000,000	30,000	15/07/2024
CHPG2323	SSI	4 tháng	4.00000 : 1	1,100	30,000,000	26,000	01/12/2023
CHPG2324	SSI	5 tháng	4.00000 : 1	1,200	40,000,000	26,000	03/01/2024
CHPG2325	SSI	6 tháng	4.00000 : 1	1,100	30,000,000	27,500	29/01/2024
CHPG2326	SSI	9 tháng	4.00000 : 1	1,300	30,000,000	27,500	03/05/2024
CHPG2327	HCM	6 tháng	2.00000 : 1	2,200	10,000,000	29,000	22/01/2024
CHPG2328	HCM	9 tháng	2.00000 : 1	2,400	10,000,000	28,500	03/05/2024
CHPG2329	HCM	12 tháng	2.00000 : 1	2,800	10,000,000	29,000	02/08/2024
CHPG2330	ACBS	n.a	3.00000 : 1	-	n.a	31,000	15/03/2024
CMBB2215	HCM	11 tháng	1.69650 : 1	2,500	10,000,000	15,269	30/10/2023
CMBB2305	KISVN	8 tháng	8.48250 : 1	1,000	1,500,000	14,419	29/12/2023
CMBB2306	ACBS	12 tháng	1.69650 : 1	1,800	15,000,000	16,965	22/05/2024
CMBB2307	SSI	4 tháng	4.00000 : 1	1,000	35,000,000	18,000	01/12/2023
CMBB2308	SSI	6 tháng	4.00000 : 1	1,000	35,000,000	18,500	29/01/2024
CMBB2309	SSI	9 tháng	4.00000 : 1	1,000	35,000,000	19,000	03/05/2024
CMBB2310	HCM	6 tháng	2.00000 : 1	1,400	7,000,000	19,000	22/01/2024
CMBB2311	HCM	9 tháng	2.00000 : 1	1,700	7,000,000	19,000	03/05/2024
CMBB2312	HCM	12 tháng	2.00000 : 1	1,900	7,000,000	19,500	02/08/2024
CMBB2313	ACBS	n.a	2.00000 : 1	-	n.a	21,000	15/03/2024
CMSN2301	KISVN	6 tháng	10.00000 : 1	1,000	4,000,000	73,979	27/10/2023
CMSN2302	ACBS	12 tháng	6.00000 : 1	3,300	3,000,000	66,000	22/05/2024
CMSN2304	KISVN	7 tháng	10.00000 : 1	1,200	3,000,000	75,678	29/11/2023
CMSN2305	KISVN	10 tháng	10.00000 : 1	1,300	3,000,000	76,789	28/02/2024

CMSN2306	KISVN	8 tháng	10.00000 : 1	1,200	2,000,000	79,999	23/02/2024
CMSN2307	KISVN	12 tháng	10.00000 : 1	1,400	2,000,000	82,999	24/06/2024
CMSN2308	SSI	4 tháng	8.00000 : 1	2,000	15,000,000	80,000	01/12/2023
CMSN2309	SSI	6 tháng	8.00000 : 1	1,900	15,000,000	85,000	29/01/2024
CMSN2310	HCM	6 tháng	8.00000 : 1	1,700	7,000,000	83,000	22/01/2024
CMSN2311	HCM	12 tháng	8.00000 : 1	2,400	5,000,000	88,500	02/08/2024
CMSN2312	VCI	n.a	5.00000 : 1	-	n.a	98,100	13/02/2024
CMWG2215	HCM	11 tháng	9.90490 : 1	1,300	7,000,000	44,572	30/10/2023
CMWG2302	ACBS	9 tháng	5.94300 : 1	1,350	12,000,000	49,525	07/11/2023
CMWG2304	KISVN	8 tháng	19.80990 : 1	1,000	1,300,000	33,676	29/12/2023
CMWG2305	ACBS	12 tháng	3.96200 : 1	2,000	9,000,000	35,658	22/05/2024
CMWG2306	SSI	4 tháng	8.00000 : 1	1,000	20,000,000	50,000	01/12/2023
CMWG2307	SSI	6 tháng	8.00000 : 1	1,100	20,000,000	50,000	29/01/2024
CMWG2308	HCM	6 tháng	4.95250 : 1	1,800	10,000,000	52,001	22/01/2024
CMWG2309	HCM	9 tháng	5.00000 : 1	2,000	5,000,000	54,000	03/05/2024
CMWG2310	HCM	12 tháng	5.00000 : 1	2,400	5,000,000	54,500	02/08/2024
CMWG2311	VCI	n.a	3.00000 : 1	-	n.a	58,900	13/02/2024
CNVL2301	KISVN	6 tháng	4.00000 : 1	1,000	3,000,000	13,456	27/10/2023
CNVL2302	KISVN	5 tháng	4.00000 : 1	1,000	3,000,000	16,333	21/11/2023
CNVL2303	KISVN	9 tháng	4.00000 : 1	1,300	3,000,000	17,333	22/03/2024
CNVL2304	KISVN	6 tháng	4.00000 : 1	1,100	3,000,000	15,555	22/12/2023
CNVL2305	KISVN	12 tháng	4.00000 : 1	1,300	3,000,000	16,999	24/06/2024
CPDR2301	KISVN	6 tháng	4.00000 : 1	1,000	3,000,000	14,222	27/10/2023
CPDR2302	KISVN	5 tháng	4.00000 : 1	1,100	3,000,000	18,666	21/11/2023
CPDR2303	KISVN	9 tháng	4.00000 : 1	1,300	3,000,000	19,888	22/03/2024
CPDR2304	KISVN	6 tháng	4.00000 : 1	1,100	3,000,000	17,999	22/12/2023
CPDR2305	KISVN	12 tháng	4.00000 : 1	1,300	3,000,000	20,222	24/06/2024
CPOW2301	KISVN	6 tháng	2.00000 : 1	1,000	4,000,000	13,979	27/10/2023
CPOW2302	KISVN	5 tháng	2.00000 : 1	1,000	2,000,000	14,333	21/11/2023
CPOW2303	KISVN	6 tháng	2.00000 : 1	1,100	2,000,000	15,333	22/12/2023
CPOW2304	KISVN	9 tháng	2.00000 : 1	1,300	2,000,000	16,333	22/03/2024
CPOW2305	KISVN	8 tháng	2.00000 : 1	1,200	2,000,000	14,999	23/02/2024
CPOW2306	KISVN	12 tháng	2.00000 : 1	1,400	2,000,000	15,999	24/06/2024
CPOW2307	VND	5 tháng	2.00000 : 1	1,800	5,000,000	13,500	15/12/2023
CPOW2308	VND	10 tháng	5.00000 : 1	1,300	10,000,000	12,000	15/04/2024
CPOW2309	VND	11 tháng	2.00000 : 1	2,000	5,000,000	14,500	15/05/2024
CPOW2310	HCM	6 tháng	1.00000 : 1	2,000	5,000,000	14,000	22/01/2024
CPOW2311	VCI	n.a	1.00000 : 1	-	n.a	15,500	13/02/2024
CSTB2225	HCM	11 tháng	2.00000 : 1	2,900	10,000,000	20,500	30/10/2023
CSTB2303	ACBS	9 tháng	2.00000 : 1	4,500	10,000,000	22,000	07/11/2023
CSTB2304	KISVN	6 tháng	5.00000 : 1	1,000	8,000,000	28,666	27/10/2023
CSTB2305	KISVN	8 tháng	5.00000 : 1	1,000	8,000,000	29,111	29/12/2023
CSTB2306	ACBS	12 tháng	2.00000 : 1	2,600	13,000,000	30,000	22/05/2024
CSTB2308	KISVN	7 tháng	5.00000 : 1	1,100	8,000,000	27,799	29/11/2023
CSTB2309	KISVN	8 tháng	5.00000 : 1	1,000	8,000,000	30,555	29/12/2023
CSTB2310	KISVN	10 tháng	5.00000 : 1	1,200	8,000,000	30,333	28/02/2024
CSTB2311	PHS	6 tháng	2.00000 : 1	1,700	3,000,000	27,700	28/11/2023
CSTB2312	KISVN	12 tháng	5.00000 : 1	1,400	3,000,000	33,333	21/06/2024
CSTB2313	KISVN	16 tháng	5.00000 : 1	1,500	3,000,000	35,555	20/09/2024
CSTB2314	KISVN	8 tháng	5.00000 : 1	1,100	3,000,000	32,222	23/02/2024
CSTB2315	KISVN	9 tháng	5.00000 : 1	1,100	3,000,000	34,333	22/03/2024
CSTB2316	KISVN	12 tháng	5.00000 : 1	1,300	3,000,000	36,333	24/06/2024
CSTB2317	VND	5 tháng	3.00000 : 1	2,600	7,000,000	30,000	15/12/2023
CSTB2318	VND	11 tháng	4.00000 : 1	2,000	6,000,000	32,000	15/05/2024
CSTB2319	VND	10 tháng	9.00000 : 1	1,400	10,000,000	27,000	15/04/2024
CSTB2320	SSI	4 tháng	4.00000 : 1	1,100	35,000,000	28,500	01/12/2023
CSTB2321	SSI	6 tháng	4.00000 : 1	1,200	35,000,000	29,000	29/01/2024
CSTB2322	SSI	9 tháng	4.00000 : 1	1,400	35,000,000	30,000	03/05/2024
CSTB2323	HCM	6 tháng	4.00000 : 1	1,200	15,000,000	29,000	22/01/2024
CSTB2324	HCM	9 tháng	4.00000 : 1	1,200	10,000,000	31,000	03/05/2024



CSTB2325	HCM	12 tháng	4.00000 : 1	1,400	10,000,000	31,500	02/08/2024
CTCB2216	HCM	11 tháng	4.00000 : 1	1,800	10,000,000	27,500	30/10/2023
CTCB2302	ACBS	12 tháng	3.00000 : 1	3,100	9,900,000	27,000	22/05/2024
CTCB2303	SSI	4 tháng	4.00000 : 1	1,200	20,000,000	33,500	01/12/2023
CTCB2304	SSI	6 tháng	4.00000 : 1	1,300	20,000,000	34,500	29/01/2024
CTCB2305	HCM	6 tháng	4.00000 : 1	1,400	7,000,000	32,000	22/01/2024
CTCB2306	HCM	9 tháng	4.00000 : 1	1,900	7,000,000	32,000	03/05/2024
CTCB2307	HCM	12 tháng	4.00000 : 1	2,000	7,000,000	34,000	02/08/2024
CTCB2308	ACBS	n.a	3.00000 : 1	-	n.a	37,000	15/03/2024
CTPB2303	KISVN	8 tháng	7.18750 : 1	1,000	2,000,000	15,812	29/12/2023
CVHM2220	HCM	11 tháng	5.00000 : 1	3,000	7,000,000	58,000	30/10/2023
CVHM2301	KISVN	6 tháng	8.00000 : 1	1,000	4,000,000	56,879	27/10/2023
CVHM2302	ACBS	12 tháng	4.00000 : 1	3,800	8,000,000	50,000	22/05/2024
CVHM2304	KISVN	9 tháng	8.00000 : 1	1,100	4,000,000	53,555	29/11/2023
CVHM2305	KISVN	11 tháng	8.00000 : 1	1,200	4,000,000	57,777	28/02/2024
CVHM2306	KISVN	6 tháng	8.00000 : 1	1,100	2,000,000	60,666	23/02/2024
CVHM2307	KISVN	12 tháng	8.00000 : 1	1,300	2,000,000	62,666	24/06/2024
CVHM2308	SSI	12 tháng	8.00000 : 1	1,100	15,000,000	61,000	01/12/2023
CVHM2309	SSI	9 tháng	8.00000 : 1	1,300	15,000,000	62,000	29/01/2024
CVHM2310	HCM	11 tháng	5.00000 : 1	2,000	7,000,000	59,000	22/01/2024
CVHM2311	HCM	6 tháng	5.00000 : 1	2,800	7,000,000	60,500	02/08/2024
CVHM2312	HCM	12 tháng	5.00000 : 1	2,800	7,000,000	56,000	03/05/2024
CVIB2302	ACBS	9 tháng	1.66520 : 1	2,000	9,000,000	19,150	22/05/2024
CVIB2303	SSI	11 tháng	4.00000 : 1	1,000	20,000,000	20,500	01/12/2023
CVIC2301	KISVN	6 tháng	8.00000 : 1	1,000	4,000,000	53,979	27/10/2023
CVIC2302	KISVN	12 tháng	8.00000 : 1	1,000	3,000,000	55,666	21/11/2023
CVIC2303	KISVN	12 tháng	8.00000 : 1	1,100	3,000,000	57,777	22/12/2023
CVIC2304	KISVN	9 tháng	8.00000 : 1	1,200	3,000,000	59,888	22/03/2024
CVIC2305	KISVN	11 tháng	8.00000 : 1	1,100	2,000,000	61,111	23/02/2024
CVIC2306	KISVN	6 tháng	8.00000 : 1	1,300	2,000,000	62,222	24/06/2024
CVIC2307	SSI	12 tháng	8.00000 : 1	1,000	15,000,000	58,500	01/12/2023
CVNM2301	KISVN	9 tháng	9.68460 : 1	1,000	3,000,000	66,715	27/10/2023
CVNM2303	KISVN	6 tháng	9.68460 : 1	1,000	3,000,000	67,791	29/11/2023
CVNM2304	KISVN	12 tháng	9.68460 : 1	1,200	3,000,000	68,760	28/02/2024
CVNM2305	KISVN	12 tháng	9.68460 : 1	1,100	2,000,000	71,020	23/02/2024
CVNM2306	KISVN	9 tháng	9.68460 : 1	1,300	2,000,000	73,172	24/06/2024
CVNM2307	SSI	11 tháng	8.00000 : 1	1,100	12,000,000	75,000	01/12/2023
CVNM2308	HCM	6 tháng	8.00000 : 1	1,800	5,000,000	69,000	03/05/2024
CVNM2309	VCI	n.a	5.00000 : 1	-	n.a	82,000	13/02/2024
CVPB2304	KISVN	6 tháng	16.00000 : 1	1,000	2,400,000	16,999	29/12/2023
CVPB2305	VND	12 tháng	3.00000 : 1	2,900	10,000,000	18,000	15/04/2024
CVPB2306	VND	12 tháng	2.00000 : 1	2,800	5,000,000	20,000	15/12/2023
CVPB2307	SSI	9 tháng	4.00000 : 1	1,000	35,000,000	21,500	01/12/2023
CVPB2308	SSI	11 tháng	4.00000 : 1	1,000	35,000,000	22,000	29/01/2024
CVPB2309	SSI	6 tháng	4.00000 : 1	1,100	35,000,000	22,500	03/05/2024
CVPB2310	HCM	12 tháng	2.00000 : 1	1,800	10,000,000	21,500	22/01/2024
CVPB2311	HCM	12 tháng	2.00000 : 1	2,500	7,000,000	20,500	03/05/2024
CVPB2312	HCM	9 tháng	2.00000 : 1	2,700	7,000,000	21,000	02/08/2024
CVPB2313	VCI	n.a	2.00000 : 1	-	n.a	24,200	13/02/2024
CVRE2221	HCM	12 tháng	4.00000 : 1	2,100	7,000,000	32,500	30/10/2023

Nguồn: FiinPro, YSVN

## THÔNG TIN LIÊN HỆ

### Phòng phân tích khối khách hàng cá nhân

+84 28 3622 6868 ext 3826

research.re@yuanta.com.vn

## Appendix A: Important Disclosures

### Analyst Certification

Each research analyst primarily responsible for the content of this research report, in whole or in part, certifies that with respect to each security or issuer that the analyst covered in this report: (1) all of the views expressed accurately reflect his or her personal views about those securities or issuers; and (2) no part of his or her compensation was, is, or will be, directly or indirectly, related to the specific recommendations or views expressed by that research analyst in the research report.

### Ratings Definitions

**BUY:** We have a positive outlook on the stock based on our expected absolute or relative return over the investment period. Our thesis is based on our analysis of the company's outlook, financial performance, catalysts, valuation and risk profile. We recommend investors add to their position.

**HOLD-Outperform:** In our view, the stock's fundamentals are relatively more attractive than peers at the current price. Our thesis is based on our analysis of the company's outlook, financial performance, catalysts, valuation and risk profile.

**HOLD-Underperform:** In our view, the stock's fundamentals are relatively less attractive than peers at the current price. Our thesis is based on our analysis of the company's outlook, financial performance, catalysts, valuation and risk profile.

**SELL:** We have a negative outlook on the stock based on our expected absolute or relative return over the investment period. Our thesis is based on our analysis of the company's outlook, financial performance, catalysts, valuation and risk profile. We recommend investors reduce their position.

**Under Review:** We actively follow the company, although our estimates, rating and target price are under review.

**Restricted:** The rating and target price have been suspended temporarily to comply with applicable regulations and/or Yuanta policies.

Note: Yuanta research coverage with a Target Price is based on an investment period of 12 months. Greater China Discovery Series coverage does not have a formal 12 months Target Price and the recommendation is based on an investment period specified by the analyst in the report.

### Global Disclaimer

© 2018 Yuanta. All rights reserved. The information in this report has been compiled from sources we believe to be reliable, but we do not hold ourselves responsible for its completeness or accuracy. It is not an offer to sell or solicitation of an offer to buy any securities. All opinions and estimates included in this report constitute our judgment as of this date and are subject to change without notice.

This report provides general information only. Neither the information nor any opinion expressed herein constitutes an offer or invitation to make an offer to buy or sell securities or other investments. This material is prepared for general circulation to clients and is not intended to provide tailored investment advice and does not take into account the individual financial situation and objectives of any specific person who may receive this report. Investors should seek financial advice regarding the appropriateness of investing in any securities, investments or investment strategies discussed or recommended in this report. The information contained in this report has been compiled from sources believed to be reliable but no representation or warranty, express or implied, is made as to its accuracy, completeness or correctness. This report is not (and should not be construed as) a solicitation to act as securities broker or dealer in any jurisdiction by any person or company that is not legally permitted to carry on such business in that jurisdiction.

Yuanta research is distributed in the United States only to Major U.S. Institutional Investors (as defined in Rule 15a-6 under the Securities Exchange Act of 1934, as amended and SEC staff interpretations thereof). All transactions by a US person in the securities mentioned in this report must be effected through a registered broker-dealer under Section 15 of the Securities Exchange Act of 1934, as amended. Yuanta research is distributed in Taiwan by Yuanta Securities Investment Consulting. Yuanta research is distributed in Hong Kong by Yuanta Securities (Hong Kong) Co. Limited, which is licensed in Hong Kong by the Securities and Futures Commission for regulated activities, including Type 4 regulated activity (advising on securities). In Hong Kong, this research report may not be redistributed, retransmitted or disclosed, in whole or in part or any form or manner, without the express written.