

Thị trường chứng quyền có diễn biến khá tích cực với rất nhiều chứng quyền đóng cửa tăng điểm, bên cạnh đó, thanh khoản cũng cải thiện so với phiên trước. Các chứng quyền của FPT, HPG là những mã được giao dịch tích cực nhất. Chúng tôi cho rằng thị trường đã xuất hiện cơ hội đầu tư trong ngắn hạn, do đó chúng tôi khuyến nghị NĐT có thể mua vào với tỷ trọng thấp ở các chứng quyền của các cổ phiếu cơ sở đang có xu hướng ngắn hạn tích cực.

**Giá trị giao dịch và Khối lượng giao dịch**

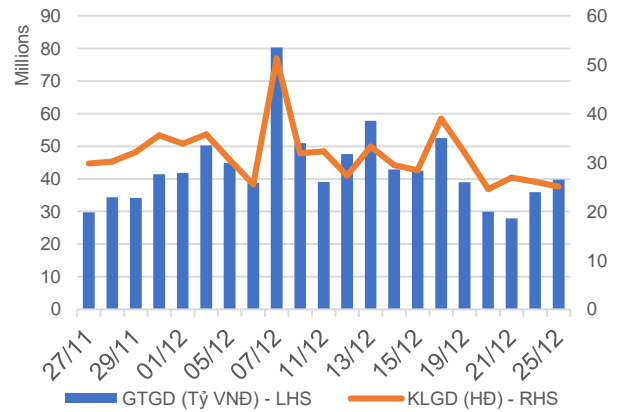

**Phân bổ GTGD theo mã chứng quyền**

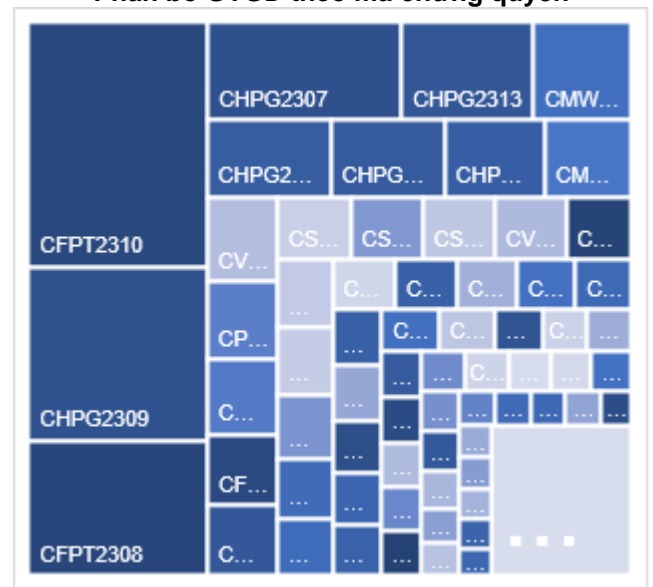

**Phân bổ GTGD theo mã chứng khoán cơ sở**

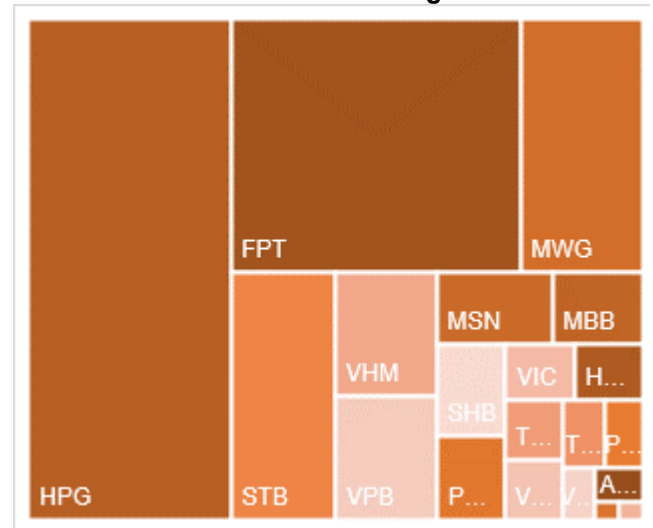

Nguồn: YSVN

**KẾT QUẢ GIAO DỊCH TRONG PHIÊN VÀ CÁC CHỈ SỐ LIÊN QUAN**

Mã	Thay đổi(+/-%)	Đóng cửa	KLGD (Hợp đồng)	GTGD (tỷ VNĐ)	Trạng thái tiền	Premium	Đòn bẩy	Số phiên còn lại	Độ biến động ngầm định
CACB2303	4.8%	440	259,200	0.113	ITM	3.9%		37	43%
CACB2304	2.1%	1470	200	0	ITM	17.4%		275	49%
CACB2305	0.0%	660	700	0	OTM	19.7%		289	47%
CACB2306	0.6%	1640	205,900	0.337	ITM	15.3%		210	58%
CACB2307	0.0%	730	166,300	0.121	OTM	25.8%		240	63%
CFPT2305	-3.8%	3010	700	0.002	ITM	1.0%	3.20	114	0%
CFPT2307	6.7%	2230	120,600	0.268	ITM	0.7%	5.37	37	43%
CFPT2308	9.4%	2100	752,300	1.566	ITM	0.7%	5.72	30	46%
CFPT2309	6.6%	2570	16,700	0.042	ITM	4.6%	4.20	133	44%
CFPT2310	5.3%	2590	1,096,900	2.847	ITM	9.4%	3.70	224	45%
CFPT2311	8.9%	1100	304,300	0.325	ITM	1.4%	7.21	84	20%
CFPT2312	26.3%	2020	100	0	ITM	5.7%	6.83	52	52%
CFPT2313	3.1%	1330	100	0	OTM	18.0%	3.82	228	46%
CFPT2314	2.7%	1880	62,900	0.117	OTM	23.8%	2.93	381	48%
CFPT2315	0.0%	0	-	0	ITM	-16.7%		121	0%
CFPT2316	3.8%	2450	268,000	0.652	ITM	10.9%	3.25	210	57%
CFPT2317	2.8%	1480	135,000	0.196	OTM	28.3%	2.37	332	62%
CHDB2304	-1.3%	790	88,900	0.07	ITM	#N/A		91	
CHDB2305	5.1%	620	50,900	0.031	ITM	7.7%	5.72	63	57%
CHDB2306	0.0%	990	170,200	0.166	OTM	19.0%	3.19	184	62%
CHPG2307	2.7%	1160	1,038,500	1.235	ITM	#N/A		8	
CHPG2309	1.2%	1680	1,176,800	2.015	ITM	#N/A		151	
CHPG2312	2.3%	900	144,600	0.133	ITM	#N/A		8	
CHPG2313	2.5%	1220	688,600	0.845	ITM	#N/A		67	
CHPG2314	3.6%	3170	101,900	0.322	ITM	#N/A		66	
CHPG2315	0.0%	0	-	0	OTM	#N/A		182	
CHPG2316	4.4%	1190	35,500	0.042	OTM	#N/A		273	
CHPG2317	5.0%	630	152,400	0.096	ITM	7.1%	6.64	63	48%
CHPG2318	2.0%	520	58,400	0.03	OTM	14.0%	5.47	92	50%
CHPG2319	1.3%	780	400	0	OTM	21.1%	3.84	184	50%
CHPG2321	2.5%	1620	346,900	0.563	ITM	7.0%	4.41	114	51%
CHPG2322	3.4%	1820	66,000	0.118	OTM	22.6%	3.43	205	53%
CHPG2324	-5.3%	360	1,607,400	0.613	ITM	0.0%	16.31	11	0%
CHPG2325	10.0%	330	1,469,500	0.496	OTM	5.0%	11.07	37	38%
CHPG2326	4.4%	710	254,400	0.18	OTM	10.5%	5.52	133	40%
CHPG2327	0.0%	510	1,200	0	OTM	9.4%	8.38	30	53%
CHPG2328	4.6%	1590	300	0	OTM	15.4%	4.33	133	52%
CHPG2329	2.9%	2100	15,200	0.031	OTM	20.9%	3.37	224	53%
CHPG2330	5.9%	360	555,400	0.199	OTM	16.9%	6.87	84	43%
CHPG2331	0.0%	770	62,700	0.049	OTM	18.8%	3.48	289	46%
CHPG2332	-1.3%	780	11,400	0.009	OTM	20.9%	3.35	322	45%
CHPG2333	0.0%	800	5,100	0.004	OTM	23.1%	3.19	350	46%
CHPG2334	0.0%	620	264,800	0.166	OTM	25.5%	3.02	381	47%
CHPG2335	3.3%	620	700	0	ITM	7.8%	6.48	42	64%
CHPG2336	0.0%	0	-	0	OTM	2.4%		133	0%
CHPG2337	0.0%	0	-	0	OTM	8.1%		193	0%
CHPG2338	0.0%	0	-	0	OTM	9.3%		287	0%
CHPG2339	0.0%	0	-	0	OTM	10.1%		378	0%
CHPG2340	0.0%	0	-	0	ITM	-8.9%		121	0%
CHPG2341	1.0%	2020	136,300	0.276	OTM	24.0%	3.11	210	58%
CHPG2342	2.5%	830	252,500	0.21	ITM	17.7%	2.52	332	61%

CMBB2305	11.6%	480	134,700	0.06	ITM	#N/A		8	
CMBB2306	0.0%	1610	103,300	0.166	ITM	#N/A		151	
CMBB2308	13.6%	250	183,900	0.045	OTM	6.0%	9.52	37	44%
CMBB2309	2.2%	460	124,000	0.057	OTM	13.3%	5.09	133	45%
CMBB2310	8.3%	390	7,200	0.002	OTM	7.5%	9.29	30	50%
CMBB2311	0.0%	0	-	0	OTM	3.3%		133	0%
CMBB2312	1.6%	1270	10,400	0.013	OTM	19.8%	3.67	224	48%
CMBB2313	-20.0%	400	202,000	0.08	OTM	18.5%	5.41	84	48%
CMBB2314	3.6%	570	12,800	0.007	OTM	21.1%	3.79	228	47%
CMBB2315	0.0%	830	10,800	0.008	OTM	26.7%	2.93	381	48%
CMBB2316	0.0%	760	25,000	0.018	ITM	39.1%	1.50	133	177%
CMBB2317	3.0%	680	191,200	0.129	OTM	27.2%	2.57	240	64%
CMBB2318	2.0%	1020	322,700	0.332	ITM	20.0%	2.87	273	58%
CMSN2302	15.3%	1730	26,300	0.044	ITM	#N/A		151	
CMSN2305	40.9%	310	612,900	0.181	OTM	#N/A		67	
CMSN2306	41.2%	240	40,500	0.008	OTM	24.1%	3.29	63	60%
CMSN2307	12.5%	630	27,600	0.017	OTM	34.5%	2.63	184	60%
CMSN2309	33.3%	40	163,800	0.006	OTM	28.5%	3.09	37	51%
CMSN2310	-11.1%	80	72,800	0.006	OTM	26.0%	1.42	30	63%
CMSN2311	25.0%	600	143,800	0.08	OTM	40.5%	2.91	224	52%
CMSN2312	-11.8%	150	1,700	0	OTM	48.9%	0.17	52	73%
CMSN2313	18.1%	850	263,700	0.207	OTM	33.3%	2.94	289	52%
CMSN2314	43.8%	230	19,700	0.004	OTM	22.4%	2.20	42	72%
CMSN2315	22.0%	500	69,400	0.028	OTM	31.0%	2.73	133	61%
CMSN2316	9.7%	1240	100	0	OTM	45.1%	1.69	287	74%
CMSN2317	10.7%	1970	200	0	OTM	54.6%	1.40	378	79%
CMWG2304	15.0%	460	440,200	0.204	ITM	#N/A		8	
CMWG2305	2.5%	2420	254,500	0.623	ITM	#N/A		151	
CMWG2307	0.0%	90	115,900	0.01	OTM	18.9%	5.99	37	53%
CMWG2308	28.6%	90	1,773,500	0.155	OTM	23.0%	3.24	30	59%
CMWG2309	7.9%	410	437,600	0.189	OTM	31.4%	4.01	133	52%
CMWG2310	1.4%	730	135,100	0.104	OTM	36.3%	3.23	224	53%
CMWG2311	-15.4%	110	250,200	0.026	OTM	38.9%	1.72	52	58%
CMWG2312	8.5%	770	10,400	0.008	OTM	36.7%	2.56	122	61%
CMWG2313	1.3%	790	530,000	0.431	OTM	28.3%	3.48	228	51%
CMWG2314	5.0%	630	527,000	0.34	OTM	36.7%	2.86	381	50%
CMWG2315	-2.0%	480	167,200	0.081	OTM	37.1%	1.49	133	115%
CMWG2316	3.8%	820	58,900	0.051	OTM	24.1%	3.89	242	46%
CMWG2317	0.0%	0	-	0	OTM	17.2%		121	1%
CMWG2318	2.3%	1800	176,400	0.323	ITM	23.8%	2.43	210	80%
CNVL2303	-4.1%	710	35,700	0.024	OTM	#N/A		91	
CNVL2305	0.9%	1080	6,400	0.007	OTM	26.1%	2.31	184	90%
CPDR2303	5.0%	2320	19,600	0.044	ITM	#N/A		91	
CPDR2305	6.5%	2470	151,400	0.36	ITM	9.3%		184	77%
CPOW2304	-9.1%	100	247,800	0.024	OTM	#N/A		91	
CPOW2305	0.0%	90	113,200	0.01	OTM	#N/A		63	
CPOW2306	0.0%	0	-	0	OTM	41.6%		184	1%
CPOW2308	3.6%	290	293,300	0.081	OTM	19.0%		114	67%
CPOW2309	11.5%	290	71,400	0.019	OTM	33.5%		144	52%
CPOW2310	0.0%	80	7,700	0	OTM	24.6%		30	56%
CPOW2311	-14.3%	60	46,800	0.002	OTM	37.7%		52	52%
CPOW2312	0.0%	320	37,500	0.011	OTM	13.8%		42	67%
CPOW2313	0.0%	0	-	0	OTM	14.1%		193	0%
CPOW2314	0.0%	0	-	0	OTM	16.0%		287	0%
CPOW2315	1.5%	1360	24,100	0.032	OTM	43.2%		378	72%
CSHB2301	0.0%	490	320,900	0.153	OTM	14.5%		42	87%

CShB2302	0.0%	900	2,000	0.001	OTM	28.4%		133	86%
CShB2303	0.0%	0	-	0	OTM	14.8%		192	0%
CShB2304	7.4%	580	4,100	0.002	OTM	35.5%		193	103%
CShB2305	0.0%	570	530,400	0.293	OTM	43.3%		287	89%
CShB2306	0.0%	0	-	0	OTM	18.9%		378	0%
CSTB2305	-33.3%	40	120,900	0.004	OTM	#N/A		8	
CSTB2306	9.0%	1330	86,100	0.113	OTM	#N/A		151	
CSTB2309	0.0%	20	414,900	0.008	OTM	#N/A		8	
CSTB2310	8.0%	270	408,900	0.112	OTM	#N/A		67	
CSTB2312	0.0%	0	-	0	OTM	#N/A		182	
CSTB2313	3.2%	640	4,000	0.002	OTM	#N/A		273	
CSTB2314	5.3%	200	300	0	OTM	#N/A		63	
CSTB2315	5.9%	180	128,900	0.023	OTM	#N/A		92	
CSTB2316	5.4%	390	79,000	0.029	OTM	#N/A		184	
CSTB2318	6.4%	500	200,700	0.1	OTM	23.6%	4.72	144	50%
CSTB2319	-9.5%	670	9,000	0.005	ITM	20.1%	2.75	114	94%
CSTB2321	15.8%	220	1,052,300	0.229	OTM	8.7%	11.62	37	42%
CSTB2322	26.7%	760	418,700	0.294	OTM	20.1%	3.91	133	59%
CSTB2323	8.3%	260	25,500	0.007	OTM	9.2%	9.22	30	53%
CSTB2324	0.0%	520	11,000	0.005	OTM	20.3%	5.02	133	49%
CSTB2325	5.0%	840	10,300	0.008	OTM	26.8%	3.50	224	53%
CSTB2326	0.0%	0	-	0	OTM	20.0%		122	1%
CSTB2327	9.1%	480	137,800	0.066	OTM	26.8%	3.93	228	48%
CSTB2328	4.1%	510	62,500	0.032	OTM	34.8%	3.06	381	49%
CSTB2329	0.0%	200	40,400	0.007	OTM	18.9%	5.13	42	61%
CSTB2330	4.3%	490	516,400	0.239	OTM	30.8%	3.41	133	60%
CSTB2331	3.8%	550	480,100	0.238	OTM	37.3%	2.75	193	62%
CSTB2332	1.4%	750	425,100	0.297	OTM	44.1%	0.00	287	349%
CSTB2333	0.0%	0	-	0	OTM	31.3%		378	1%
CSTB2334	4.4%	2360	59,200	0.139	ITM	23.9%	2.43	242	75%
CSTB2335	0.0%	0	-	0	OTM	12.7%		121	0%
CSTB2336	3.4%	600	81,100	0.048	OTM	23.6%	3.60	148	60%
CSTB2337	2.0%	1020	190,900	0.191	ITM	24.1%	2.46	332	63%
CTCB2302	6.3%	2010	27,000	0.055	ITM	#N/A		151	
CTCB2304	15.4%	150	587,400	0.082	OTM	13.4%	9.60	37	45%
CTCB2305	-2.9%	340	100	0	OTM	7.8%	9.11	30	51%
CTCB2306	5.8%	910	29,300	0.026	OTM	15.2%	4.36	133	52%
CTCB2307	1.0%	1060	2,000	0.002	OTM	23.6%	3.38	224	53%
CTCB2308	5.3%	400	6,700	0.002	OTM	23.4%	4.55	84	52%
CTCB2309	3.0%	1370	6,100	0.008	OTM	26.4%	3.39	275	49%
CTCB2310	2.0%	510	61,000	0.03	OTM	26.3%	3.46	289	47%
CTCB2311	2.8%	1820	300	0	OTM	21.0%	2.87	121	81%
CTPB2303	5.9%	180	96,500	0.014	ITM	#N/A		8	
CTPB2304	1.7%	600	205,000	0.12	OTM	24.9%		133	74%
CTPB2305	-2.6%	750	144,700	0.109	OTM	31.0%		193	75%
CTPB2306	0.0%	0	-	0	OTM	16.6%		287	0%
CVHM2302	7.2%	1040	78,900	0.079	OTM	#N/A		151	
CVHM2305	0.0%	0	-	0	OTM	#N/A		67	
CVHM2306	0.0%	90	1,100	0	OTM	#N/A		63	
CVHM2307	75.0%	280	3,100	0	OTM	#N/A		184	
CVHM2309	0.0%	70	231,100	0.013	OTM	51.8%	0.00	37	94%
CVHM2310	0.0%	100	81,200	0.007	OTM	44.4%	0.01	30	94%
CVHM2311	11.1%	400	474,700	0.179	OTM	51.7%	2.18	224	51%
CVHM2312	14.3%	320	213,500	0.066	OTM	39.8%	2.21	133	55%
CVHM2313	2.0%	520	234,400	0.12	OTM	34.0%	2.79	289	52%
CVHM2314	11.8%	190	47,400	0.008	OTM	22.3%	1.80	42	74%



CVHM2315	6.8%	470	464,500	0.203	OTM	32.6%	2.06	133	69%
CVHM2316	6.1%	700	150,000	0.105	OTM	37.9%	1.82	193	72%
CVHM2317	0.0%	0	-	0	OTM	27.1%		287	1%
CVHM2318	4.5%	1870	58,200	0.107	OTM	52.4%	1.43	378	75%
CVHM2319	5.2%	810	11,500	0.009	OTM	36.0%	1.49	121	78%
CVIB2302	1.8%	1140	8,300	0.009	OTM	#N/A		151	
CVIB2304	6.1%	700	20,300	0.013	OTM	19.7%		228	49%
CVIB2305	6.1%	520	14,000	0.007	OTM	31.9%		381	49%
CVIB2306	8.7%	1990	239,900	0.476	ITM	10.1%		242	43%
CVIB2307	2.4%	840	298,100	0.248	OTM	27.9%		240	63%
CVIC2304	0.0%	200	40,500	0.008	OTM	#N/A		91	
CVIC2305	0.0%	160	7,400	0.001	OTM	#N/A		63	
CVIC2306	22.2%	1100	1,800	0.001	OTM	#N/A		184	
CVIC2308	4.1%	510	371,800	0.194	OTM	27.0%	3.14	228	51%
CVIC2309	1.8%	560	65,000	0.035	OTM	32.7%	2.73	289	52%
CVIC2310	0.0%	310	54,700	0.016	OTM	20.9%	1.63	42	84%
CVIC2311	0.0%	0	-	0	OTM	19.8%		70	1%
CVIC2312	5.6%	760	100	0	OTM	38.1%	1.54	193	82%
CVIC2313	2.0%	1000	20,500	0.019	OTM	46.2%	1.36	287	84%
CVIC2314	0.0%	0	-	0	OTM	25.7%		378	0%
CVNM2304	3.6%	570	107,200	0.061	OTM	#N/A		67	
CVNM2305	2.4%	430	89,400	0.037	OTM	#N/A		63	
CVNM2306	2.4%	850	39,100	0.033	OTM	#N/A		184	
CVNM2308	-9.7%	840	104,000	0.092	OTM	11.5%	5.45	133	41%
CVNM2309	-13.3%	130	4,700	0	OTM	21.7%	5.66	52	41%
CVNM2310	3.0%	680	15,100	0.01	OTM	27.8%	3.24	228	48%
CVNM2311	1.1%	960	2,000	0.001	OTM	32.0%	2.92	381	46%
CVNM2312	2.6%	390	170,600	0.068	OTM	20.2%	2.26	42	59%
CVNM2313	0.0%	0	-	0	OTM	29.4%	2.68	133	53%
CVNM2314	0.0%	0	-	0	OTM	28.0%		287	1%
CVNM2315	2.3%	1360	1,400	0.001	OTM	30.9%		378	1%
CVNM2316	7.1%	150	221,100	0.031	ITM	15.8%	3.34	121	77%
CVPB2304	2.1%	990	291,300	0.29	ITM	#N/A		8	
CVPB2305	0.0%	80	1,353,700	0.115	ITM	8.0%	4.54	114	49%
CVPB2308	0.0%	250	1,537,500	0.387	OTM	15.0%	11.64	37	46%
CVPB2309	0.0%	200	21,100	0.004	OTM	21.1%	6.69	133	42%
CVPB2310	5.3%	990	5,200	0.005	OTM	12.8%	10.33	30	50%
CVPB2311	0.0%	0	-	0	OTM	15.8%	4.81	133	50%
CVPB2312	-50.0%	100	600	0	OTM	8.2%		224	0%
CVPB2313	6.1%	350	61,400	0.02	OTM	26.7%	8.37	52	48%
CVPB2314	0.0%	380	92,000	0.035	OTM	30.9%	4.83	228	44%
CVPB2315	0.0%	390	363,000	0.136	OTM	38.0%	3.53	381	46%
CVPB2316	16.7%	490	72,400	0.035	OTM	30.9%	2.83	133	70%
CVPB2317	4.8%	660	84,400	0.054	OTM	33.7%	3.17	193	59%
CVPB2318	0.0%	0	-	0	OTM	40.2%	2.66	287	60%
CVPB2319	0.0%	0	-	0	OTM	29.4%		378	1%
CVPB2320	1.7%	590	221,900	0.129	OTM	13.4%		121	1%
CVPB2321	3.8%	830	30,200	0.024	ITM	19.6%	2.85	240	62%
CVPB2322	2.1%	970	8,700	0.008	OTM	26.1%	2.93	273	58%
CVRE2303	0.0%	130	2,800	0	OTM	#N/A		151	
CVRE2306	0.0%	80	41,800	0.002	OTM	#N/A		67	
CVRE2307	6.9%	310	10,100	0.003	OTM	#N/A		63	
CVRE2308	-25.0%	30	503,900	0.02	OTM	#N/A		184	
CVRE2310	25.0%	50	129,300	0.006	OTM	29.0%	3.47	37	57%
CVRE2311	2.0%	520	57,300	0.029	OTM	24.8%	3.58	30	59%
CVRE2312	13.0%	520	27,900	0.014	OTM	26.4%	3.50	133	60%

CVRE2313	0.0%	40	37,800	0.001	OTM	35.0%	3.46	224	52%
CVRE2314	6.9%	310	123,500	0.037	OTM	46.2%	1.37	52	60%
CVRE2315	9.1%	240	100,500	0.024	OTM	38.8%	3.17	289	52%
CVRE2316	9.4%	350	175,200	0.061	OTM	28.0%	1.39	42	87%
CVRE2317	12.5%	450	165,600	0.074	OTM	34.2%	3.23	133	59%
CVRE2318	0.0%	0	-	0	OTM	40.2%	2.95	193	57%
CVRE2319	0.0%	0	-	0	OTM	35.8%		287	1%
CVRE2320	0.0%	0	-	0	OTM	38.2%		378	1%
CVRE2321	7.1%	1360	355,300	0.474	OTM	23.9%		121	1%

Nguồn: FiinPro, YSVN

Premium = (Giá thực hiện + Giá chứng quyền x Tỷ lệ chuyển đổi) - Giá hiện tại của CKCS (Chênh lệch giữa Giá hòa vốn và giá hiện tại của CKCS).  
Đòn bẩy (Effective gearing) càng cao thì độ biến động theo CKCS càng lớn.

Đề hạn chế rủi ro, NĐT nên lựa chọn những Chứng quyền đang có Trạng thái tiền dương (ITM), có Tỷ lệ Premium hoặc Độ biến động ngầm định thấp. Ngoài ra, NĐT cũng nên ưu tiên giao dịch các Chứng quyền có Số phiên còn lại (thời gian tới khi đáo hạn) cao (trên 02 tuần) để hạn chế rủi ro

## BẢNG TỔNG HỢP KHUYẾN NGHỊ KỸ THUẬT CỔ PHIẾU CƠ SỞ

Mã	Giá khuyến nghị	Giá hiện tại	Xu hướng ngắn hạn	Xu hướng trung hạn	Mức mục tiêu ngắn hạn	Upside ngắn hạn so với giá hiện tại	Mức cắt lỗ ngắn hạn	Reward/Risk
CTD	55.00	65.80	TĂNG	TĂNG	62.82	-5%	61.42	(1.22)
DPM	32.85	32.90	TĂNG	GIẢM	36.48	11%	32.46	9.41
FPT	92.60	96.00	TĂNG	GIẢM	103.91	8%	92.47	87.16
HDB	18.90	19.15	TĂNG	TĂNG	20.25	6%	18.23	2.02
HPG	25.25	27.45	TĂNG	GIẢM	29.15	6%	26.43	(3.31)
MBB		18.40	GIẢM	GIẢM			18.45	-
MSN		66.40	GIẢM	GIẢM			66.41	-
MWG		42.65	GIẢM	GIẢM			42.80	-
NVL		16.90	GIẢM	TĂNG			17.88	-
PNJ	76.60	84.50	TĂNG	GIẢM	86.27	2%	81.59	(1.94)
REE		56.10	GIẢM	GIẢM			58.35	-
STB		27.50	GIẢM	GIẢM			27.63	-
TCB		30.95	GIẢM	GIẢM			31.12	-
VHM		41.20	GIẢM	GIẢM			41.46	-
VIC	44.05	43.40	TĂNG	GIẢM	50.17	16%	42.27	3.45
VJC		107.80	GIẢM	TĂNG			109.05	-
VNM		67.90	GIẢM	GIẢM			69.11	-
VPB		18.50	GIẢM	GIẢM			18.94	-
VRE		23.40	GIẢM	GIẢM			23.84	-

Nguồn: YSVN



**ĐỘ BIẾN ĐỘNG NGẪM ĐỊNH CỦA CHỨNG QUYỀN VS. ĐỘ BIẾN ĐỘNG QUÁ KHỨ CỦA CKCS**

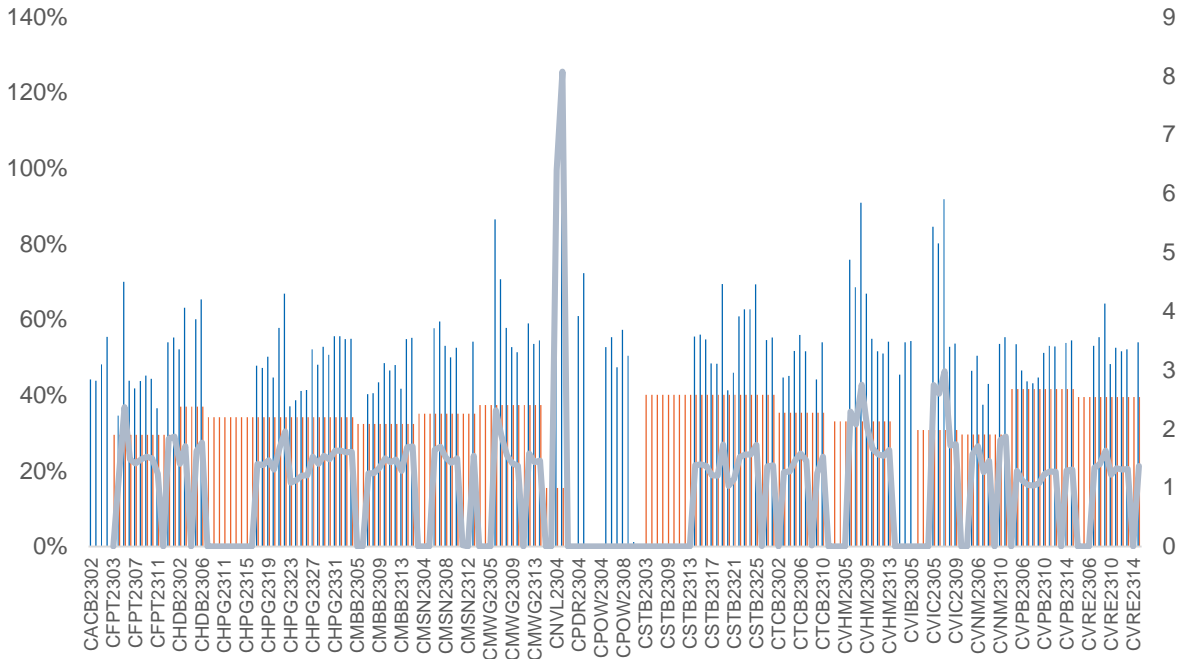

Nguồn: YSVN

(\*) Cột màu cam là Độ biến động quá khứ của cổ phiếu cơ sở; Cột màu xanh là Độ biến động ngẫum định của CW; Đường trend line màu xanh là tỷ lệ Độ biến động ngẫum định/Độ biến động lịch sử.

(\*) NĐT có thể sử dụng "Độ biến động ngẫum định" để so sánh các chứng quyền có cùng chứng khoán cơ sở. Độ biến động ngẫum định càng lớn thì kỳ vọng về mức độ biến động giá của CKCS càng cao (hay nói cách khác, Độ biến động ngẫum định càng lớn thì chứng quyền càng đắt).

**THÔNG TIN CHỨNG QUYỀN**

Mã chứng quyền	TCPH	Thời hạn	Tỷ lệ chuyển đổi	Giá phát hành	Khối lượng phát hành	Giá thực hiện	Ngày giao dịch cuối cùng
CACB2302	SSI	4 tháng	4.00000 : 1	1,000	15,000,000	22,000	01/12/2023
CACB2303	SSI	6 tháng	4.00000 : 1	1,000	15,000,000	22,500	29/01/2024
CFPT2214	HCM	11 tháng	8.49830 : 1	1,900	7,000,000	64,588	30/10/2023
CFPT2303	ACBS	9 tháng	8.49830 : 1	1,510	8,000,000	73,085	07/11/2023
CFPT2304	VND	5 tháng	9.88440 : 1	2,700	10,000,000	71,168	15/12/2023
CFPT2305	VND	10 tháng	9.88440 : 1	4,000	2,000,000	67,214	15/04/2024
CFPT2306	SSI	4 tháng	7.90750 : 1	1,700	10,000,000	78,087	01/12/2023
CFPT2307	SSI	6 tháng	7.90750 : 1	1,900	10,000,000	79,075	29/01/2024
CFPT2308	HCM	6 tháng	7.90750 : 1	1,400	7,000,000	80,064	22/01/2024
CFPT2309	HCM	9 tháng	7.90750 : 1	2,000	5,000,000	80,064	03/05/2024
CFPT2310	HCM	12 tháng	7.90750 : 1	2,000	5,000,000	84,512	02/08/2024
CHDB2301	KISVN	6 tháng	3.48150 : 1	1,000	3,000,000	16,827	27/10/2023
CHDB2302	KISVN	5 tháng	3.48150 : 1	1,000	2,000,000	16,536	21/11/2023
CHDB2303	KISVN	6 tháng	3.48150 : 1	1,000	2,000,000	17,504	22/12/2023
CHDB2304	KISVN	9 tháng	3.48150 : 1	1,100	2,000,000	18,277	22/03/2024
CHDB2305	KISVN	8 tháng	3.48150 : 1	1,100	2,000,000	18,471	23/02/2024
CHDB2306	KISVN	12 tháng	3.48150 : 1	1,200	2,000,000	19,341	24/06/2024
CHPG2227	HCM	11 tháng	2.00000 : 1	2,400	15,000,000	20,500	30/10/2023
CHPG2306	ACBS	9 tháng	3.00000 : 1	1,380	24,000,000	20,000	07/11/2023
CHPG2307	KISVN	8 tháng	4.00000 : 1	1,000	8,000,000	22,666	29/12/2023
CHPG2308	KISVN	6 tháng	4.00000 : 1	1,000	8,000,000	22,111	27/10/2023
CHPG2309	ACBS	12 tháng	3.00000 : 1	1,200	18,000,000	24,000	22/05/2024
CHPG2311	KISVN	7 tháng	4.00000 : 1	1,100	8,000,000	21,234	29/11/2023
CHPG2312	KISVN	8 tháng	4.00000 : 1	1,000	8,000,000	23,777	29/12/2023

CHPG2313	KISVN	10 tháng	4.00000 : 1	1,100	8,000,000	23,333	28/02/2024
CHPG2314	PHS	9 tháng	2.00000 : 1	1,500	3,000,000	21,450	27/02/2024
CHPG2315	KISVN	12 tháng	4.00000 : 1	1,400	3,000,000	27,777	21/06/2024
CHPG2316	KISVN	16 tháng	4.00000 : 1	1,500	3,000,000	28,888	20/09/2024
CHPG2317	KISVN	8 tháng	4.00000 : 1	1,200	3,000,000	26,888	23/02/2024
CHPG2318	KISVN	9 tháng	4.00000 : 1	1,200	3,000,000	29,222	22/03/2024
CHPG2319	KISVN	12 tháng	4.00000 : 1	1,400	3,000,000	30,111	24/06/2024
CHPG2320	VND	5 tháng	2.00000 : 1	2,900	7,000,000	27,000	15/12/2023
CHPG2321	VND	10 tháng	3.00000 : 1	3,400	10,000,000	24,500	15/04/2024
CHPG2322	VND	13 tháng	2.00000 : 1	2,900	8,000,000	30,000	15/07/2024
CHPG2323	SSI	4 tháng	4.00000 : 1	1,100	30,000,000	26,000	01/12/2023
CHPG2324	SSI	5 tháng	4.00000 : 1	1,200	40,000,000	26,000	03/01/2024
CHPG2325	SSI	6 tháng	4.00000 : 1	1,100	30,000,000	27,500	29/01/2024
CHPG2326	SSI	9 tháng	4.00000 : 1	1,300	30,000,000	27,500	03/05/2024
CHPG2327	HCM	6 tháng	2.00000 : 1	2,200	10,000,000	29,000	22/01/2024
CHPG2328	HCM	9 tháng	2.00000 : 1	2,400	10,000,000	28,500	03/05/2024
CHPG2329	HCM	12 tháng	2.00000 : 1	2,800	10,000,000	29,000	02/08/2024
CHPG2330	ACBS	n.a	3.00000 : 1	-	n.a	31,000	15/03/2024
CMBB2215	HCM	11 tháng	1.69650 : 1	2,500	10,000,000	15,269	30/10/2023
CMBB2305	KISVN	8 tháng	8.48250 : 1	1,000	1,500,000	14,419	29/12/2023
CMBB2306	ACBS	12 tháng	1.69650 : 1	1,800	15,000,000	16,965	22/05/2024
CMBB2307	SSI	4 tháng	4.00000 : 1	1,000	35,000,000	18,000	01/12/2023
CMBB2308	SSI	6 tháng	4.00000 : 1	1,000	35,000,000	18,500	29/01/2024
CMBB2309	SSI	9 tháng	4.00000 : 1	1,000	35,000,000	19,000	03/05/2024
CMBB2310	HCM	6 tháng	2.00000 : 1	1,400	7,000,000	19,000	22/01/2024
CMBB2311	HCM	9 tháng	2.00000 : 1	1,700	7,000,000	19,000	03/05/2024
CMBB2312	HCM	12 tháng	2.00000 : 1	1,900	7,000,000	19,500	02/08/2024
CMBB2313	ACBS	n.a	2.00000 : 1	-	n.a	21,000	15/03/2024
CMSN2301	KISVN	6 tháng	10.00000 : 1	1,000	4,000,000	73,979	27/10/2023
CMSN2302	ACBS	12 tháng	6.00000 : 1	3,300	3,000,000	66,000	22/05/2024
CMSN2304	KISVN	7 tháng	10.00000 : 1	1,200	3,000,000	75,678	29/11/2023
CMSN2305	KISVN	10 tháng	10.00000 : 1	1,300	3,000,000	76,789	28/02/2024
CMSN2306	KISVN	8 tháng	10.00000 : 1	1,200	2,000,000	79,999	23/02/2024
CMSN2307	KISVN	12 tháng	10.00000 : 1	1,400	2,000,000	82,999	24/06/2024
CMSN2308	SSI	4 tháng	8.00000 : 1	2,000	15,000,000	80,000	01/12/2023
CMSN2309	SSI	6 tháng	8.00000 : 1	1,900	15,000,000	85,000	29/01/2024
CMSN2310	HCM	6 tháng	8.00000 : 1	1,700	7,000,000	83,000	22/01/2024
CMSN2311	HCM	12 tháng	8.00000 : 1	2,400	5,000,000	88,500	02/08/2024
CMSN2312	VCI	n.a	5.00000 : 1	-	n.a	98,100	13/02/2024
CMWG2215	HCM	11 tháng	9.90490 : 1	1,300	7,000,000	44,572	30/10/2023
CMWG2302	ACBS	9 tháng	5.94300 : 1	1,350	12,000,000	49,525	07/11/2023
CMWG2304	KISVN	8 tháng	19.80990 : 1	1,000	1,300,000	33,676	29/12/2023
CMWG2305	ACBS	12 tháng	3.96200 : 1	2,000	9,000,000	35,658	22/05/2024
CMWG2306	SSI	4 tháng	8.00000 : 1	1,000	20,000,000	50,000	01/12/2023
CMWG2307	SSI	6 tháng	8.00000 : 1	1,100	20,000,000	50,000	29/01/2024
CMWG2308	HCM	6 tháng	4.95250 : 1	1,800	10,000,000	52,001	22/01/2024
CMWG2309	HCM	9 tháng	5.00000 : 1	2,000	5,000,000	54,000	03/05/2024
CMWG2310	HCM	12 tháng	5.00000 : 1	2,400	5,000,000	54,500	02/08/2024
CMWG2311	VCI	n.a	3.00000 : 1	-	n.a	58,900	13/02/2024
CNVL2301	KISVN	6 tháng	4.00000 : 1	1,000	3,000,000	13,456	27/10/2023
CNVL2302	KISVN	5 tháng	4.00000 : 1	1,000	3,000,000	16,333	21/11/2023
CNVL2303	KISVN	9 tháng	4.00000 : 1	1,300	3,000,000	17,333	22/03/2024
CNVL2304	KISVN	6 tháng	4.00000 : 1	1,100	3,000,000	15,555	22/12/2023
CNVL2305	KISVN	12 tháng	4.00000 : 1	1,300	3,000,000	16,999	24/06/2024
CPDR2301	KISVN	6 tháng	4.00000 : 1	1,000	3,000,000	14,222	27/10/2023
CPDR2302	KISVN	5 tháng	4.00000 : 1	1,100	3,000,000	18,666	21/11/2023
CPDR2303	KISVN	9 tháng	4.00000 : 1	1,300	3,000,000	19,888	22/03/2024
CPDR2304	KISVN	6 tháng	4.00000 : 1	1,100	3,000,000	17,999	22/12/2023
CPDR2305	KISVN	12 tháng	4.00000 : 1	1,300	3,000,000	20,222	24/06/2024
CPOW2301	KISVN	6 tháng	2.00000 : 1	1,000	4,000,000	13,979	27/10/2023



CPOW2302	KISVN	5 tháng	2.00000 : 1	1,000	2,000,000	14,333	21/11/2023
CPOW2303	KISVN	6 tháng	2.00000 : 1	1,100	2,000,000	15,333	22/12/2023
CPOW2304	KISVN	9 tháng	2.00000 : 1	1,300	2,000,000	16,333	22/03/2024
CPOW2305	KISVN	8 tháng	2.00000 : 1	1,200	2,000,000	14,999	23/02/2024
CPOW2306	KISVN	12 tháng	2.00000 : 1	1,400	2,000,000	15,999	24/06/2024
CPOW2307	VND	5 tháng	2.00000 : 1	1,800	5,000,000	13,500	15/12/2023
CPOW2308	VND	10 tháng	5.00000 : 1	1,300	10,000,000	12,000	15/04/2024
CPOW2309	VND	11 tháng	2.00000 : 1	2,000	5,000,000	14,500	15/05/2024
CPOW2310	HCM	6 tháng	1.00000 : 1	2,000	5,000,000	14,000	22/01/2024
CPOW2311	VCI	n.a	1.00000 : 1	-	n.a	15,500	13/02/2024
CSTB2225	HCM	11 tháng	2.00000 : 1	2,900	10,000,000	20,500	30/10/2023
CSTB2303	ACBS	9 tháng	2.00000 : 1	4,500	10,000,000	22,000	07/11/2023
CSTB2304	KISVN	6 tháng	5.00000 : 1	1,000	8,000,000	28,666	27/10/2023
CSTB2305	KISVN	8 tháng	5.00000 : 1	1,000	8,000,000	29,111	29/12/2023
CSTB2306	ACBS	12 tháng	2.00000 : 1	2,600	13,000,000	30,000	22/05/2024
CSTB2308	KISVN	7 tháng	5.00000 : 1	1,100	8,000,000	27,799	29/11/2023
CSTB2309	KISVN	8 tháng	5.00000 : 1	1,000	8,000,000	30,555	29/12/2023
CSTB2310	KISVN	10 tháng	5.00000 : 1	1,200	8,000,000	30,333	28/02/2024
CSTB2311	PHS	6 tháng	2.00000 : 1	1,700	3,000,000	27,700	28/11/2023
CSTB2312	KISVN	12 tháng	5.00000 : 1	1,400	3,000,000	33,333	21/06/2024
CSTB2313	KISVN	16 tháng	5.00000 : 1	1,500	3,000,000	35,555	20/09/2024
CSTB2314	KISVN	8 tháng	5.00000 : 1	1,100	3,000,000	32,222	23/02/2024
CSTB2315	KISVN	9 tháng	5.00000 : 1	1,100	3,000,000	34,333	22/03/2024
CSTB2316	KISVN	12 tháng	5.00000 : 1	1,300	3,000,000	36,333	24/06/2024
CSTB2317	VND	5 tháng	3.00000 : 1	2,600	7,000,000	30,000	15/12/2023
CSTB2318	VND	11 tháng	4.00000 : 1	2,000	6,000,000	32,000	15/05/2024
CSTB2319	VND	10 tháng	9.00000 : 1	1,400	10,000,000	27,000	15/04/2024
CSTB2320	SSI	4 tháng	4.00000 : 1	1,100	35,000,000	28,500	01/12/2023
CSTB2321	SSI	6 tháng	4.00000 : 1	1,200	35,000,000	29,000	29/01/2024
CSTB2322	SSI	9 tháng	4.00000 : 1	1,400	35,000,000	30,000	03/05/2024
CSTB2323	HCM	6 tháng	4.00000 : 1	1,200	15,000,000	29,000	22/01/2024
CSTB2324	HCM	9 tháng	4.00000 : 1	1,200	10,000,000	31,000	03/05/2024
CSTB2325	HCM	12 tháng	4.00000 : 1	1,400	10,000,000	31,500	02/08/2024
CTCB2216	HCM	11 tháng	4.00000 : 1	1,800	10,000,000	27,500	30/10/2023
CTCB2302	ACBS	12 tháng	3.00000 : 1	3,100	9,900,000	27,000	22/05/2024
CTCB2303	SSI	4 tháng	4.00000 : 1	1,200	20,000,000	33,500	01/12/2023
CTCB2304	SSI	6 tháng	4.00000 : 1	1,300	20,000,000	34,500	29/01/2024
CTCB2305	HCM	6 tháng	4.00000 : 1	1,400	7,000,000	32,000	22/01/2024
CTCB2306	HCM	9 tháng	4.00000 : 1	1,900	7,000,000	32,000	03/05/2024
CTCB2307	HCM	12 tháng	4.00000 : 1	2,000	7,000,000	34,000	02/08/2024
CTCB2308	ACBS	n.a	3.00000 : 1	-	n.a	37,000	15/03/2024
CTPB2303	KISVN	8 tháng	7.18750 : 1	1,000	2,000,000	15,812	29/12/2023
CVHM2220	HCM	11 tháng	5.00000 : 1	3,000	7,000,000	58,000	30/10/2023
CVHM2301	KISVN	6 tháng	8.00000 : 1	1,000	4,000,000	56,879	27/10/2023
CVHM2302	ACBS	12 tháng	4.00000 : 1	3,800	8,000,000	50,000	22/05/2024
CVHM2304	KISVN	9 tháng	8.00000 : 1	1,100	4,000,000	53,555	29/11/2023
CVHM2305	KISVN	11 tháng	8.00000 : 1	1,200	4,000,000	57,777	28/02/2024
CVHM2306	KISVN	6 tháng	8.00000 : 1	1,100	2,000,000	60,666	23/02/2024
CVHM2307	KISVN	12 tháng	8.00000 : 1	1,300	2,000,000	62,666	24/06/2024
CVHM2308	SSI	12 tháng	8.00000 : 1	1,100	15,000,000	61,000	01/12/2023
CVHM2309	SSI	9 tháng	8.00000 : 1	1,300	15,000,000	62,000	29/01/2024
CVHM2310	HCM	11 tháng	5.00000 : 1	2,000	7,000,000	59,000	22/01/2024
CVHM2311	HCM	6 tháng	5.00000 : 1	2,800	7,000,000	60,500	02/08/2024
CVHM2312	HCM	12 tháng	5.00000 : 1	2,800	7,000,000	56,000	03/05/2024
CVIB2302	ACBS	9 tháng	1.66520 : 1	2,000	9,000,000	19,150	22/05/2024
CVIB2303	SSI	11 tháng	4.00000 : 1	1,000	20,000,000	20,500	01/12/2023
CVIC2301	KISVN	6 tháng	8.00000 : 1	1,000	4,000,000	53,979	27/10/2023
CVIC2302	KISVN	12 tháng	8.00000 : 1	1,000	3,000,000	55,666	21/11/2023
CVIC2303	KISVN	12 tháng	8.00000 : 1	1,100	3,000,000	57,777	22/12/2023
CVIC2304	KISVN	9 tháng	8.00000 : 1	1,200	3,000,000	59,888	22/03/2024

CVIC2305	KISVN	11 tháng	8.00000 : 1	1,100	2,000,000	61,111	23/02/2024
CVIC2306	KISVN	6 tháng	8.00000 : 1	1,300	2,000,000	62,222	24/06/2024
CVIC2307	SSI	12 tháng	8.00000 : 1	1,000	15,000,000	58,500	01/12/2023
CVNM2301	KISVN	9 tháng	9.68460 : 1	1,000	3,000,000	66,715	27/10/2023
CVNM2303	KISVN	6 tháng	9.68460 : 1	1,000	3,000,000	67,791	29/11/2023
CVNM2304	KISVN	12 tháng	9.68460 : 1	1,200	3,000,000	68,760	28/02/2024
CVNM2305	KISVN	12 tháng	9.68460 : 1	1,100	2,000,000	71,020	23/02/2024
CVNM2306	KISVN	9 tháng	9.68460 : 1	1,300	2,000,000	73,172	24/06/2024
CVNM2307	SSI	11 tháng	8.00000 : 1	1,100	12,000,000	75,000	01/12/2023
CVNM2308	HCM	6 tháng	8.00000 : 1	1,800	5,000,000	69,000	03/05/2024
CVNM2309	VCI	n.a	5.00000 : 1	-	n.a	82,000	13/02/2024
CVPB2304	KISVN	6 tháng	16.00000 : 1	1,000	2,400,000	16,999	29/12/2023
CVPB2305	VND	12 tháng	3.00000 : 1	2,900	10,000,000	18,000	15/04/2024
CVPB2306	VND	12 tháng	2.00000 : 1	2,800	5,000,000	20,000	15/12/2023
CVPB2307	SSI	9 tháng	4.00000 : 1	1,000	35,000,000	21,500	01/12/2023
CVPB2308	SSI	11 tháng	4.00000 : 1	1,000	35,000,000	22,000	29/01/2024
CVPB2309	SSI	6 tháng	4.00000 : 1	1,100	35,000,000	22,500	03/05/2024
CVPB2310	HCM	12 tháng	2.00000 : 1	1,800	10,000,000	21,500	22/01/2024
CVPB2311	HCM	12 tháng	2.00000 : 1	2,500	7,000,000	20,500	03/05/2024
CVPB2312	HCM	9 tháng	2.00000 : 1	2,700	7,000,000	21,000	02/08/2024
CVPB2313	VCI	n.a	2.00000 : 1	-	n.a	24,200	13/02/2024
CVRE2221	HCM	12 tháng	4.00000 : 1	2,100	7,000,000	32,500	30/10/2023

Nguồn: FiinPro, YSVN

## THÔNG TIN LIÊN HỆ

### Phòng phân tích khối khách hàng cá nhân

+84 28 3622 6868 ext 3826

research.re@yuanta.com.vn

## Appendix A: Important Disclosures

### Analyst Certification

Each research analyst primarily responsible for the content of this research report, in whole or in part, certifies that with respect to each security or issuer that the analyst covered in this report: (1) all of the views expressed accurately reflect his or her personal views about those securities or issuers; and (2) no part of his or her compensation was, is, or will be, directly or indirectly, related to the specific recommendations or views expressed by that research analyst in the research report.

### Ratings Definitions

**BUY:** We have a positive outlook on the stock based on our expected absolute or relative return over the investment period. Our thesis is based on our analysis of the company's outlook, financial performance, catalysts, valuation and risk profile. We recommend investors add to their position.

**HOLD-Outperform:** In our view, the stock's fundamentals are relatively more attractive than peers at the current price. Our thesis is based on our analysis of the company's outlook, financial performance, catalysts, valuation and risk profile.

**HOLD-Underperform:** In our view, the stock's fundamentals are relatively less attractive than peers at the current price. Our thesis is based on our analysis of the company's outlook, financial performance, catalysts, valuation and risk profile.

**SELL:** We have a negative outlook on the stock based on our expected absolute or relative return over the investment period. Our thesis is based on our analysis of the company's outlook, financial performance, catalysts, valuation and risk profile. We recommend investors reduce their position.

**Under Review:** We actively follow the company, although our estimates, rating and target price are under review.

**Restricted:** The rating and target price have been suspended temporarily to comply with applicable regulations and/or Yuanta policies.

Note: Yuanta research coverage with a Target Price is based on an investment period of 12 months. Greater China Discovery Series coverage does not have a formal 12 months Target Price and the recommendation is based on an investment period specified by the analyst in the report.

### Global Disclaimer

© 2018 Yuanta. All rights reserved. The information in this report has been compiled from sources we believe to be reliable, but we do not hold ourselves responsible for its completeness or accuracy. It is not an offer to sell or solicitation of an offer to buy any securities. All opinions and estimates included in this report constitute our judgment as of this date and are subject to change without notice.

This report provides general information only. Neither the information nor any opinion expressed herein constitutes an offer or invitation to make an offer to buy or sell securities or other investments. This material is prepared for general circulation to clients and is not intended to provide tailored investment advice and does not take into account the individual financial situation and objectives of any specific person who may receive this report. Investors should seek financial advice regarding the appropriateness of investing in any securities, investments or investment strategies discussed or recommended in this report. The information contained in this report has been compiled from sources believed to be reliable but no representation or warranty, express or implied, is made as to its accuracy, completeness or correctness. This report is not (and should not be construed as) a solicitation to act as securities broker or dealer in any jurisdiction by any person or company that is not legally permitted to carry on such business in that jurisdiction.

Yuanta research is distributed in the United States only to Major U.S. Institutional Investors (as defined in Rule 15a-6 under the Securities Exchange Act of 1934, as amended and SEC staff interpretations thereof). All transactions by a US person in the securities mentioned in this report must be effected through a registered broker-dealer under Section 15 of the Securities Exchange Act of 1934, as amended. Yuanta research is distributed in Taiwan by Yuanta Securities Investment Consulting. Yuanta research is distributed in Hong Kong by Yuanta Securities (Hong Kong) Co. Limited, which is licensed in Hong Kong by the Securities and Futures Commission for regulated activities, including Type 4 regulated activity (advising on securities). In Hong Kong, this research report may not be redistributed, retransmitted or disclosed, in whole or in part or any form or manner, without the express written.