

Áp lực chốt lời gia tăng trên thị trường cơ sở khiến nhiều cổ phiếu cơ sở trong nhóm VN30 giảm điểm và kéo theo nhiều chứng quyền đóng cửa trong sắc đỏ. Các chứng quyền của HPG và STB vẫn là những mã được giao dịch tích cực nhất, thanh khoản của thị trường tiếp tục được cải thiện nhẹ. Chúng tôi cho rằng NĐT có thể chốt lời các chứng quyền đã tăng điểm tích cực trong giai đoạn qua và chờ đợi cơ hội để giải ngân trở lại.

Giá trị giao dịch và Khối lượng giao dịch

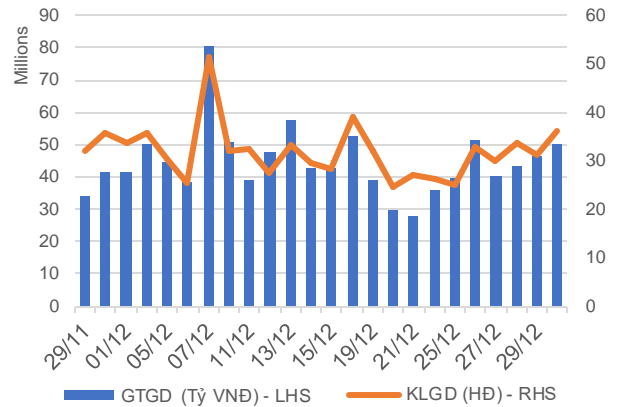

Phân bố GTGD theo mã chứng quyền

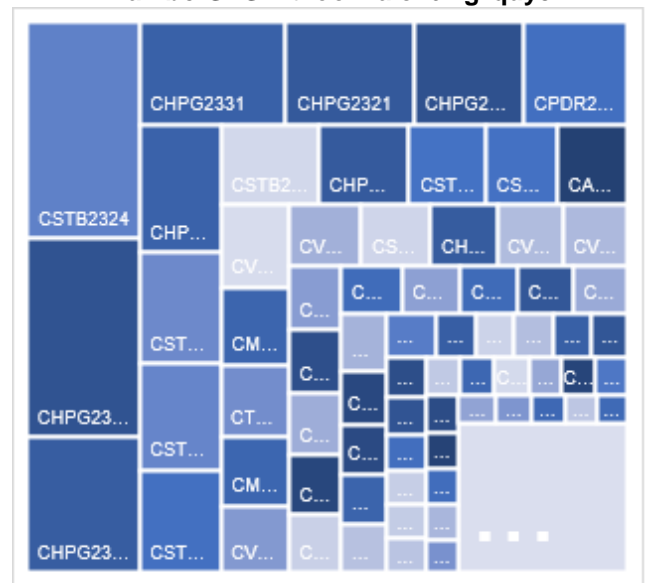

Phân bố GTGD theo mã chứng khoán cơ sở

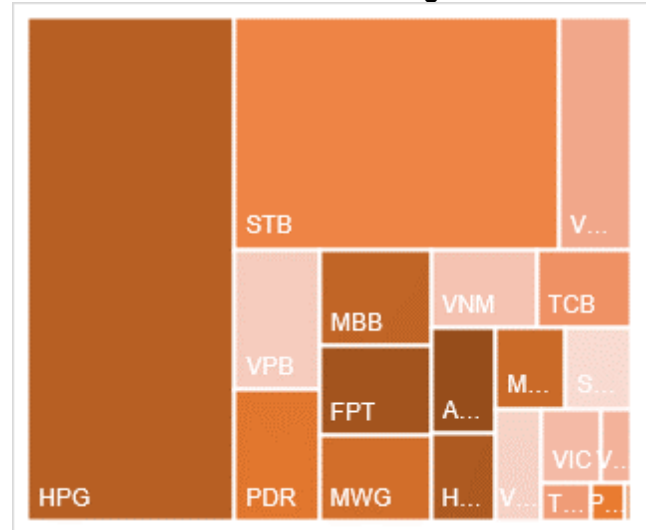

Nguồn: YSVN

KẾT QUẢ GIAO DỊCH TRONG PHIÊN VÀ CÁC CHỈ SỐ LIÊN QUAN

Mã	Thay đổi(+/-%)	Đóng cửa	KLGD (Hợp đồng)	GTGD (tỷ VNĐ)	Trạng thái tiền	Premium	Đòn bẩy	Số phiên còn lại	Độ biến động ngầm định
CACB2303	14.5%	630	803,100	0.486868	ITM	4.7%		29	64%
CACB2304	5.0%	1670	62,100	0.103741	ITM	17.2%		267	52%
CACB2305	-8.0%	800	69,400	0.053582	OTM	20.5%		281	54%
CACB2306	6.3%	1870	168,500	0.312047	ITM	15.5%		202	64%
CACB2307	1.3%	770	323,500	0.255514	OTM	23.9%		232	63%
CFPT2305	-4.9%	3110	5,600	0.017456	ITM	1.9%	3.10	106	51%
CFPT2307	-8.6%	2230	48,400	0.109287	ITM	0.6%	5.41	29	46%
CFPT2308	-1.0%	2070	20,400	0.042935	ITM	0.3%	5.84	22	40%
CFPT2309	-0.8%	2530	103,100	0.267791	ITM	4.1%	4.29	125	43%
CFPT2310	-0.8%	2560	79,100	0.20427	ITM	9.0%	3.75	216	44%
CFPT2311	-2.7%	1080	61,402	0.068738	ITM	1.1%	7.42	76	17%
CFPT2312	-14.4%	1540	4,000	0.00619	ITM	3.2%	9.10	44	36%
CFPT2313	-16.8%	1340	143,500	0.194593	OTM	18.0%	3.79	220	47%
CFPT2314	-2.1%	1880	13,300	0.025161	OTM	23.6%	2.94	373	48%
CFPT2315	0.0%	0	-	0	ITM	-16.8%		113	0%
CFPT2316	-1.6%	2420	128,600	0.314273	ITM	10.5%	3.30	202	57%
CFPT2317	-6.3%	1350	343,500	0.483898	OTM	26.2%	2.60	324	57%
CHDB2304	5.7%	920	115,300	0.106084	ITM	#N/A		83	
CHDB2305	-6.8%	680	173,300	0.134194	ITM	2.7%	6.72	55	38%
CHDB2306	-0.9%	1100	266,200	0.285581	ITM	14.1%	3.49	176	57%
CHPG2309	5.8%	1640	567,409	0.95138	ITM	#N/A		143	
CHPG2313	-5.3%	1240	1,498,200	1.907198	ITM	#N/A		59	
CHPG2314	-4.5%	3200	39,700	0.132768	ITM	#N/A		58	
CHPG2315	3.4%	1500	500	0.000672	ITM	#N/A		174	
CHPG2316	-6.3%	1190	3,300	0.003975	OTM	#N/A		265	
CHPG2317	-9.0%	610	209,500	0.135772	ITM	4.9%	7.58	55	42%
CHPG2318	-12.5%	490	428,300	0.224621	OTM	11.6%	6.42	84	45%
CHPG2319	-4.8%	790	46,900	0.037155	OTM	19.0%	4.09	176	49%
CHPG2321	-5.2%	1640	668,400	1.126936	ITM	5.3%	4.61	106	46%
CHPG2322	-5.3%	1800	336,900	0.629661	OTM	20.2%	3.73	197	50%
CHPG2324	-14.9%	400	173,500	0.072519	ITM	-1.3%	17.31	3	0%
CHPG2325	-13.2%	330	990,200	0.352467	ITM	3.1%	12.74	29	33%
CHPG2326	-7.4%	750	1,681,200	1.306639	ITM	9.1%	5.64	125	39%
CHPG2327	-25.0%	300	426,900	0.146741	OTM	5.9%	16.72	22	36%
CHPG2328	-12.9%	1210	113,300	0.144794	OTM	10.6%	6.18	125	38%
CHPG2329	-7.9%	1760	8,900	0.01582	OTM	16.4%	4.30	216	42%
CHPG2330	-2.6%	370	76,300	0.028498	OTM	14.9%	7.50	76	42%
CHPG2331	-14.7%	810	1,563,600	1.285161	OTM	17.6%	3.49	281	45%
CHPG2332	-19.0%	810	1,067,800	0.899453	OTM	19.4%	3.40	314	45%
CHPG2333	-7.8%	830	226,400	0.190803	OTM	21.6%	3.24	342	46%
CHPG2334	-5.9%	640	25,100	0.016101	OTM	23.9%	3.09	373	46%
CHPG2335	-6.3%	590	184,900	0.115553	ITM	5.4%	7.74	34	57%
CHPG2336	-3.7%	1040	63,000	0.06552	OTM	15.5%	3.77	125	63%
CHPG2337	0.0%	0	-	0	OTM	6.1%		185	0%
CHPG2338	0.0%	0	-	0	OTM	7.3%		279	0%
CHPG2339	0.0%	0	-	0	OTM	8.1%		370	0%
CHPG2340	0.0%	0	-	0	ITM	-10.6%		113	0%
CHPG2341	-5.1%	2030	58,900	0.125798	OTM	21.9%	3.32	202	56%
CHPG2342	-4.6%	830	561,700	0.480707	ITM	15.6%	2.63	324	58%
CMBB2306	11.0%	1720	266,900	0.454996	ITM	#N/A		143	
CMBB2308	3.7%	280	1,483,700	0.397318	ITM	5.2%	9.50	29	48%

CMBB2309	8.3%	520	125,200	0.064465	OTM	13.0%	4.79	125	48%
CMBB2310	-4.9%	390	10,000	0.0039	OTM	6.1%	10.48	22	50%
CMBB2311	1.1%	960	21,300	0.019848	OTM	12.2%	5.19	125	45%
CMBB2312	-1.6%	1220	16,200	0.019759	OTM	17.6%	4.02	216	45%
CMBB2313	0.0%	0	-	0	OTM	12.6%		76	1%
CMBB2314	-1.7%	590	2,600	0.001535	OTM	19.9%	3.85	220	46%
CMBB2315	-20.4%	860	2,200	0.001898	OTM	25.7%	2.94	373	48%
CMBB2316	-6.8%	690	47,900	0.034641	ITM	33.5%	1.74	125	158%
CMBB2317	-1.5%	660	302,400	0.204822	OTM	24.9%	2.79	232	61%
CMBB2318	2.0%	1010	174,200	0.176269	ITM	18.2%	3.02	265	56%
CMSN2302	28.0%	1690	71,000	0.113216	ITM	#N/A		143	
CMSN2305	16.1%	360	143,900	0.04539	OTM	#N/A		59	
CMSN2306	9.5%	230	39,500	0.008978	OTM	22.8%	3.40	55	61%
CMSN2307	9.1%	720	77,200	0.053674	OTM	34.6%	2.38	176	64%
CMSN2309	0.0%	40	1,096,700	0.041088	OTM	27.3%	2.16	29	54%
CMSN2310	0.0%	40	956,000	0.031412	OTM	24.4%	1.68	22	58%
CMSN2311	13.1%	690	118,800	0.079965	OTM	40.3%	2.61	216	55%
CMSN2312	0.0%	150	700	0.000107	OTM	47.5%	0.11	44	76%
CMSN2313	1.1%	930	83,600	0.07535	OTM	33.3%	2.76	281	55%
CMSN2314	0.0%	200	2,900	0.00054	OTM	20.9%	2.28	34	72%
CMSN2315	7.7%	560	147,700	0.075901	OTM	30.7%	2.51	125	66%
CMSN2316	0.0%	0	-	0	OTM	25.3%		279	1%
CMSN2317	0.0%	0	-	0	OTM	29.7%		370	1%
CMWG2305	8.1%	2270	99,600	0.231442	ITM	#N/A		143	
CMWG2307	-14.3%	60	65,900	0.003921	OTM	17.9%	7.39	29	50%
CMWG2308	-16.7%	50	1,494,900	0.062134	OTM	22.1%	3.54	22	56%
CMWG2309	0.0%	350	694,300	0.246203	OTM	30.3%	4.63	125	49%
CMWG2310	-2.9%	680	22,600	0.015179	OTM	35.3%	3.47	216	51%
CMWG2311	-20.0%	40	696,500	0.035969	OTM	37.9%	3.34	44	50%
CMWG2312	-8.5%	650	82,700	0.053018	OTM	35.4%	2.94	114	58%
CMWG2313	-2.6%	740	136,800	0.103403	OTM	27.2%	3.73	220	49%
CMWG2314	-3.1%	620	42,100	0.026419	OTM	36.0%	2.93	373	50%
CMWG2315	0.0%	430	270,900	0.115289	OTM	34.3%	1.67	125	107%
CMWG2316	-5.0%	760	4,800	0.003695	OTM	22.8%	4.22	234	44%
CMWG2317	0.0%	0	-	0	OTM	16.8%		113	1%
CMWG2318	-3.4%	1710	122,500	0.215836	ITM	22.1%	2.59	202	76%
CNVL2303	-4.0%	720	23,500	0.016728	OTM	#N/A		83	
CNVL2305	0.8%	1200	3,200	0.003852	ITM	27.9%	2.20	176	100%
CPDR2303	-3.8%	2280	54,400	0.117564	ITM	#N/A		83	
CPDR2305	-5.2%	2350	380,700	0.917887	ITM	6.4%		176	64%
CPOW2304	-13.3%	130	10,400	0.001556	OTM	#N/A		83	
CPOW2305	-22.2%	70	195,400	0.015575	OTM	#N/A		55	
CPOW2306	0.0%	260	114,500	0.02947	OTM	46.8%		176	54%
CPOW2308	0.0%	280	96,600	0.026086	OTM	19.1%		106	68%
CPOW2309	-4.3%	220	161,300	0.036689	OTM	32.8%		136	48%
CPOW2310	0.0%	40	26,900	0.001076	OTM	24.8%		22	55%
CPOW2311	-50.0%	20	16,100	0.000433	OTM	38.0%		44	46%
CPOW2312	-22.2%	210	23,600	0.005188	OTM	12.4%		34	58%
CPOW2313	0.0%	0	-	0	OTM	14.6%		185	0%
CPOW2314	0.0%	0	-	0	OTM	16.5%		279	0%
CPOW2315	0.0%	0	-	0	OTM	19.6%		370	0%
CSHB2301	2.1%	480	250,900	0.115603	OTM	13.8%		34	91%
CSHB2302	0.0%	0	-	0	OTM	11.1%		125	0%
CSHB2303	0.0%	0	-	0	OTM	14.3%		184	0%
CSHB2304	-7.4%	500	229,100	0.116053	OTM	31.2%		185	90%
CSHB2305	1.8%	570	474,200	0.25962	OTM	42.6%		279	89%

CSTB2306	0.0%	0	-	0	OTM	18.3%		370	0%
CSTB2306	13.0%	1130	626,000	0.720666	OTM	#N/A		143	
CSTB2310	-7.1%	260	1,826,500	0.497183	OTM	#N/A		59	
CSTB2312	-5.6%	510	100	0.000051	OTM	#N/A		174	
CSTB2313	0.0%	0	-	0	OTM	#N/A		265	
CSTB2314	-14.3%	180	39,500	0.007113	OTM	#N/A		55	
CSTB2315	-10.5%	170	9,300	0.001668	OTM	#N/A		84	
CSTB2316	-2.6%	370	120,700	0.043957	OTM	#N/A		176	
CSTB2318	-5.8%	490	1,055,000	0.532586	OTM	21.5%	5.15	136	47%
CSTB2319	-17.8%	600	58,100	0.035858	ITM	15.9%	3.27	106	81%
CSTB2321	-16.0%	210	487,600	0.107162	OTM	6.8%	13.55	29	39%
CSTB2322	-16.5%	960	208,300	0.187501	OTM	21.1%	3.31	125	69%
CSTB2323	-14.8%	230	297,200	0.073828	OTM	7.0%	11.67	22	48%
CSTB2324	-6.9%	540	3,605,500	2.083377	OTM	18.6%	5.17	125	48%
CSTB2325	-5.7%	830	845,100	0.740353	OTM	24.6%	3.74	216	51%
CSTB2326	-5.6%	1010	300	0.000308	OTM	25.3%	3.98	114	58%
CSTB2327	-5.8%	490	61,600	0.02977	OTM	25.0%	4.07	220	48%
CSTB2328	-14.5%	530	1,533,100	0.781272	OTM	33.2%	3.08	373	49%
CSTB2329	-11.1%	160	6,400	0.001	OTM	16.4%	6.78	34	57%
CSTB2330	-4.0%	480	318,200	0.146115	OTM	28.5%	3.74	125	58%
CSTB2331	-7.1%	520	714,600	0.363355	OTM	34.5%	3.11	185	59%
CSTB2332	-7.7%	720	965,200	0.678643	OTM	41.3%	0.00	279	500%
CSTB2333	0.0%	4130	-	0	OTM	58.8%	1.28	370	93%
CSTB2334	0.5%	2070	256,700	0.549261	ITM	18.8%	2.90	234	62%
CSTB2335	0.0%	0	-	0	OTM	10.9%		113	0%
CSTB2336	-3.4%	570	174,100	0.100468	OTM	21.1%	4.05	140	56%
CSTB2337	-1.9%	1030	178,800	0.189398	ITM	22.4%	2.54	324	61%
CTCB2302	7.2%	2230	193,200	0.423948	ITM	#N/A		143	
CTCB2304	-5.9%	160	358,000	0.058413	OTM	10.5%	11.61	29	43%
CTCB2305	0.0%	0	-	0	OTM	0.6%		22	0%
CTCB2306	3.0%	1030	92,400	0.093925	OTM	13.6%	4.33	125	54%
CTCB2307	2.6%	1190	100	0.000119	OTM	21.9%	3.34	216	54%
CTCB2308	2.4%	420	201,800	0.082739	OTM	20.3%	5.30	76	51%
CTCB2309	3.3%	1550	1,200	0.001797	OTM	24.7%	3.30	267	50%
CTCB2310	0.0%	550	54,300	0.029462	OTM	23.9%	3.53	281	46%
CTCB2311	0.0%	0	-	0	OTM	0.6%		113	0%
CTPB2304	0.0%	640	28,300	0.017494	OTM	23.3%		125	75%
CTPB2305	-1.3%	770	148,200	0.113202	OTM	28.8%		185	74%
CTPB2306	0.5%	2060	20,300	0.041712	OTM	38.0%		279	79%
CVHM2302	6.7%	960	400,700	0.39395	OTM	#N/A		143	
CVHM2305	-33.3%	60	227,300	0.012257	OTM	#N/A		59	
CVHM2306	0.0%	50	15,300	0.000543	OTM	#N/A		55	
CVHM2307	-15.4%	220	90,600	0.020841	OTM	#N/A		176	
CVHM2309	-16.7%	50	253,200	0.009763	OTM	44.4%	0.01	29	87%
CVHM2310	300.0%	40	159,200	0.004567	OTM	37.0%	0.02	22	77%
CVHM2311	-8.0%	460	20,800	0.010272	OTM	45.4%	2.61	216	50%
CVHM2312	-6.1%	310	906,300	0.285913	OTM	33.2%	3.41	125	49%
CVHM2313	-8.2%	560	405,000	0.237488	OTM	28.7%	3.17	281	49%
CVHM2314	-13.6%	190	323,400	0.061411	OTM	16.7%	3.44	34	67%
CVHM2315	-10.5%	510	894,100	0.481172	OTM	27.2%	2.66	125	65%
CVHM2316	-4.9%	780	20,000	0.0156	OTM	33.0%	2.14	185	71%
CVHM2317	-1.9%	1020	19,500	0.019135	OTM	40.1%	1.84	279	71%
CVHM2318	0.0%	0	-	0	OTM	23.7%		370	0%
CVHM2319	-5.9%	950	8,800	0.008398	OTM	31.4%	1.84	113	78%
CVIB2302	31.1%	1180	76,700	0.089069	ITM	#N/A		143	
CVIB2304	-2.6%	760	11,800	0.008986	OTM	17.6%		220	49%

CVIB2305	-1.8%	560	196,300	0.110275	OTM	29.4%		373	49%
CVIB2306	5.1%	2280	32,400	0.072701	ITM	10.0%		234	47%
CVIB2307	3.3%	940	327,100	0.301555	OTM	26.3%		232	66%
CVIC2304	0.0%	0	-	0	OTM	#N/A		83	
CVIC2305	-23.5%	130	1,000	0.00013	OTM	#N/A		55	
CVIC2306	14.4%	1030	2,900	0.002867	OTM	#N/A		176	
CVIC2308	-3.6%	530	398,300	0.222969	OTM	24.0%	3.44	220	49%
CVIC2309	-14.3%	600	113,000	0.069231	OTM	30.0%	2.87	281	51%
CVIC2310	-18.8%	260	133,200	0.035406	OTM	16.8%	2.65	34	75%
CVIC2311	-9.5%	380	152,500	0.059204	OTM	23.4%	1.99	62	76%
CVIC2312	-4.9%	780	26,600	0.019995	OTM	34.9%	1.76	185	80%
CVIC2313	-1.9%	1020	14,900	0.014406	OTM	42.7%	1.51	279	82%
CVIC2314	0.0%	0	-	0	OTM	22.3%		370	0%
CVNM2304	-1.9%	530	530,600	0.278396	OTM	#N/A		59	
CVNM2305	-2.3%	430	100	0.000043	OTM	#N/A		55	
CVNM2306	2.4%	870	39,300	0.033225	OTM	#N/A		176	
CVNM2308	2.4%	850	436,600	0.385077	OTM	11.3%	5.44	125	42%
CVNM2309	-8.3%	110	16,600	0.001869	OTM	21.2%	5.55	44	42%
CVNM2310	-4.7%	610	57,100	0.034263	OTM	26.4%	3.62	220	45%
CVNM2311	-3.0%	960	1,500	0.001493	OTM	31.6%	2.94	373	46%
CVNM2312	-8.3%	110	800	0.000088	OTM	19.1%	2.51	34	56%
CVNM2313	2.8%	370	109,200	0.040314	OTM	28.7%	2.76	125	53%
CVNM2314	0.0%	0	-	0	OTM	27.6%		279	1%
CVNM2315	0.0%	0	-	0	OTM	30.5%		370	1%
CVNM2316	0.0%	1350	1,000	0.00135	ITM	15.3%	3.42	113	78%
CVPB2305	0.9%	1130	195,800	0.222627	ITM	6.2%	4.46	106	48%
CVPB2308	0.0%	60	1,789,600	0.103287	OTM	10.4%	21.39	29	36%
CVPB2309	8.7%	250	1,000	0.00025	OTM	17.1%	7.38	125	39%
CVPB2310	0.9%	1140	304,200	0.347034	OTM	9.2%	11.63	22	50%
CVPB2311	3.4%	1500	1,800	0.0027	OTM	13.1%	4.84	125	49%
CVPB2312	-15.8%	160	200	0.000032	OTM	19.1%	3.68	216	51%
CVPB2313	-7.5%	370	25,900	0.010074	OTM	22.7%	7.09	44	52%
CVPB2314	0.0%	400	55,600	0.022765	OTM	26.5%	5.27	220	41%
CVPB2315	-7.5%	370	176,900	0.067391	OTM	33.5%	3.75	373	43%
CVPB2316	-9.1%	500	2,000	0.001	OTM	25.6%	3.59	125	62%
CVPB2317	0.0%	0	-	0	OTM	29.1%	3.63	185	55%
CVPB2318	0.0%	0	-	0	OTM	22.0%		279	0%
CVPB2319	0.0%	0	-	0	OTM	24.7%		370	0%
CVPB2320	-4.8%	590	554,200	0.335972	OTM	9.2%		113	0%
CVPB2321	-1.3%	780	168,600	0.134119	ITM	15.3%	3.14	232	55%
CVPB2322	9.3%	820	56,100	0.046871	OTM	20.4%	3.48	265	49%
CVRE2303	-16.7%	100	13,800	0.00138	OTM	#N/A		143	
CVRE2306	16.7%	70	102,300	0.007405	OTM	#N/A		59	
CVRE2307	-9.1%	300	91,300	0.024684	OTM	#N/A		55	
CVRE2308	-33.3%	20	551,800	0.011075	OTM	#N/A		176	
CVRE2310	0.0%	30	596,100	0.011434	OTM	29.3%	2.84	29	58%
CVRE2311	-2.2%	440	382,200	0.145449	OTM	25.0%	2.85	22	60%
CVRE2312	-17.5%	470	60,700	0.029902	OTM	25.6%	3.94	125	57%
CVRE2313	0.0%	20	47,500	0.001124	OTM	34.7%	3.69	216	51%
CVRE2314	-9.1%	300	611,700	0.188998	OTM	46.6%	1.49	44	57%
CVRE2315	-31.6%	130	20,500	0.002875	OTM	39.1%	3.19	281	52%
CVRE2316	-22.6%	240	174,700	0.042591	OTM	26.7%	1.70	34	76%
CVRE2317	-4.3%	450	601,000	0.26519	OTM	32.9%	4.37	125	52%
CVRE2318	0.0%	0	-	0	OTM	40.8%	2.80	185	59%
CVRE2319	0.0%	0	-	0	OTM	36.4%		279	1%
CVRE2320	0.0%	590	100	0.000059	OTM	38.8%		370	1%

CVRE2321	-5.8%	1290	363,200	0.478546	OTM	34.6%	2.05	113	79%
CVRE2322		#N/A			OTM	19.6%	3.34	202	57%
CACB2303	14.5%	630	803,100	0.486868	ITM	4.7%		29	64%
CACB2304	5.0%	1670	62,100	0.103741	ITM	17.2%		267	52%
CACB2305	-8.0%	800	69,400	0.053582	OTM	20.5%		281	54%
CACB2306	6.3%	1870	168,500	0.312047	ITM	15.5%		202	64%
CACB2307	1.3%	770	323,500	0.255514	OTM	23.9%		232	63%
CFPT2305	-4.9%	3110	5,600	0.017456	ITM	1.9%	3.10	106	51%
CFPT2307	-8.6%	2230	48,400	0.109287	ITM	0.6%	5.41	29	46%

Nguồn: FiinPro, YSVN

Premium = (Giá thực hiện + Giá chứng quyền x Tỷ lệ chuyển đổi) - Giá hiện tại của CKCS (Chênh lệch giữa Giá hòa vốn và giá hiện tại của CKCS).
Đòn bẩy (Effective gearing) càng cao thì độ biến động theo CKCS càng lớn.

Để hạn chế rủi ro, NĐT nên lựa chọn những Chứng quyền đang có Trạng thái tiền dương (ITM), có Tỷ lệ Premium hoặc Độ biến động ngầm định thấp.
Ngoài ra, NĐT cũng nên ưu tiên giao dịch các Chứng quyền có Số phiên còn lại (thời gian tới khi đáo hạn) cao (trên 02 tuần) để hạn chế rủi ro

BẢNG TỔNG HỢP KHUYẾN NGHỊ KỸ THUẬT CỔ PHIẾU CƠ SỞ

Mã	Giá khuyến nghị	Giá hiện tại	Xu hướng ngắn hạn	Xu hướng trung hạn	Mức mục tiêu ngắn hạn	Upside ngắn hạn so với giá hiện tại	Mức cắt lỗ ngắn hạn	Reward/Risk
CTD	55.00	67.70	TĂNG	TĂNG	62.82	-7%	65.17	(0.77)
DPM	32.85	34.00	TĂNG	GIẢM	36.48	7%	32.56	12.43
FPT	92.60	95.90	TĂNG	GIẢM	103.91	8%	94.18	(7.16)
HDB	18.90	19.90	TĂNG	TĂNG	20.25	2%	19.04	(9.71)
HPG	25.25	27.45	TĂNG	GIẢM	29.15	6%	26.92	(2.33)
MBB	18.45	18.85	TĂNG	GIẢM	20.70	10%	18.32	17.55
MSN	67.00	68.40	TĂNG	GIẢM	80.60	18%	64.70	5.91
MWG	42.85	42.45	TĂNG	GIẢM	48.96	15%	40.81	2.99
NVL		16.75	GIẢM	TĂNG			17.88	-
PNJ	76.60	86.00	TĂNG	GIẢM	86.27	0%	83.39	(1.42)
REE		57.50	GIẢM	GIẢM			58.26	-
STB	27.95	27.75	TĂNG	GIẢM	31.85	15%	26.76	3.29
TCB	31.50	32.10	TĂNG	GIẢM	33.98	6%	30.98	4.81
VHM	41.90	43.00	TĂNG	GIẢM	44.97	5%	41.83	41.64
VIC	44.05	44.00	TĂNG	GIẢM	50.17	14%	43.17	6.99
VJC		107.00	GIẢM	TĂNG			109.05	-
VNM		68.30	GIẢM	GIẢM			68.60	-
VPB	19.20	18.85	TĂNG	GIẢM	22.44	19%	18.27	3.47
VRE		23.10	GIẢM	GIẢM			23.84	-

Nguồn: YSVN

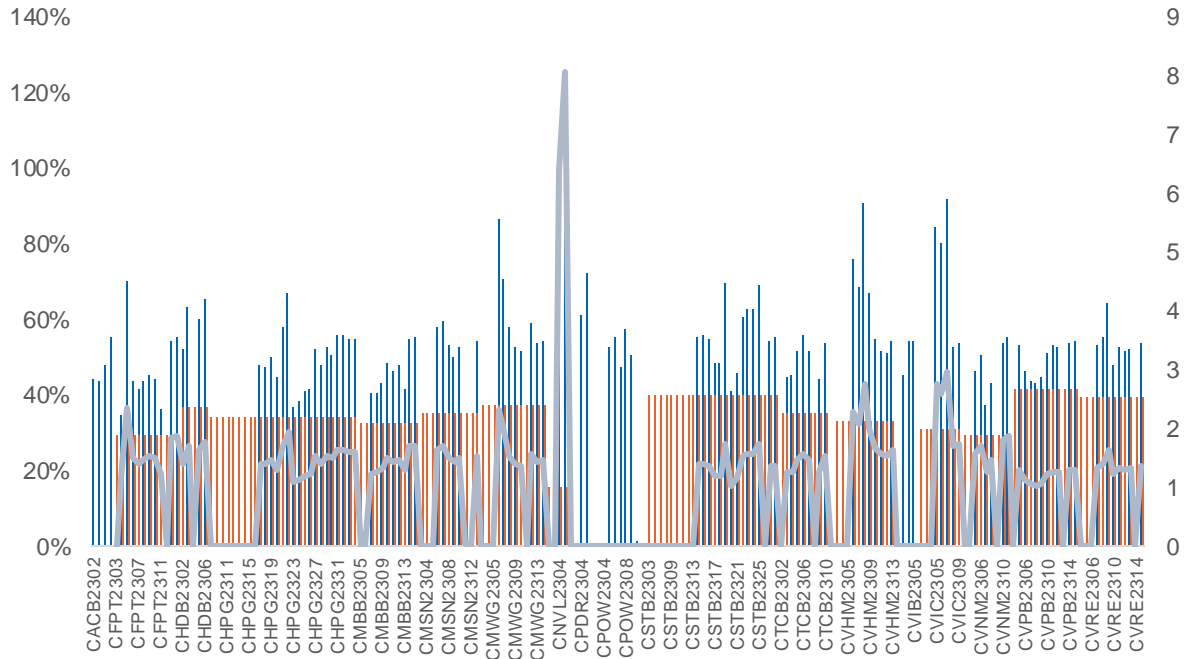
ĐỘ BIẾN ĐỘNG NGẪM ĐỊNH CỦA CHỨNG QUYỀN VS. ĐỘ BIẾN ĐỘNG QUÁ KHỨ CỦA CKCS

Nguồn: YSVN

(*) Cột màu cam là Độ biến động quá khứ của cổ phiếu cơ sở; Cột màu xanh là Độ biến động ngầm định của CW; Đường trend line màu xanh là tỷ lệ Độ biến động ngầm định/Độ biến động lịch sử.

(*) NĐT có thể sử dụng “Độ biến động ngầm định” để so sánh các chứng quyền có cùng chứng khoán cơ sở. Độ biến động ngầm định càng lớn thì kỳ vọng về mức độ biến động giá của CKCS càng cao (hay nói cách khác, Độ biến động ngầm định càng lớn thì chứng quyền càng đắt).

THÔNG TIN CHỨNG QUYỀN

Mã chứng quyền	TCPH	Thời hạn	Tỷ lệ chuyển đổi	Giá phát hành	Khối lượng phát hành	Giá thực hiện	Ngày giao dịch cuối cùng
CACB2302	SSI	4 tháng	4.00000 : 1	1,000	15,000,000	22,000	01/12/2023
CACB2303	SSI	6 tháng	4.00000 : 1	1,000	15,000,000	22,500	29/01/2024
CFPT2214	HCM	11 tháng	8.49830 : 1	1,900	7,000,000	64,588	30/10/2023
CFPT2303	ACBS	9 tháng	8.49830 : 1	1,510	8,000,000	73,085	07/11/2023
CFPT2304	VND	5 tháng	9.88440 : 1	2,700	10,000,000	71,168	15/12/2023
CFPT2305	VND	10 tháng	9.88440 : 1	4,000	2,000,000	67,214	15/04/2024
CFPT2306	SSI	4 tháng	7.90750 : 1	1,700	10,000,000	78,087	01/12/2023
CFPT2307	SSI	6 tháng	7.90750 : 1	1,900	10,000,000	79,075	29/01/2024
CFPT2308	HCM	6 tháng	7.90750 : 1	1,400	7,000,000	80,064	22/01/2024
CFPT2309	HCM	9 tháng	7.90750 : 1	2,000	5,000,000	80,064	03/05/2024
CFPT2310	HCM	12 tháng	7.90750 : 1	2,000	5,000,000	84,512	02/08/2024
CHDB2301	KISVN	6 tháng	3.48150 : 1	1,000	3,000,000	16,827	27/10/2023
CHDB2302	KISVN	5 tháng	3.48150 : 1	1,000	2,000,000	16,536	21/11/2023
CHDB2303	KISVN	6 tháng	3.48150 : 1	1,000	2,000,000	17,504	22/12/2023
CHDB2304	KISVN	9 tháng	3.48150 : 1	1,100	2,000,000	18,277	22/03/2024
CHDB2305	KISVN	8 tháng	3.48150 : 1	1,100	2,000,000	18,471	23/02/2024
CHDB2306	KISVN	12 tháng	3.48150 : 1	1,200	2,000,000	19,341	24/06/2024
CHPG2227	HCM	11 tháng	2.00000 : 1	2,400	15,000,000	20,500	30/10/2023
CHPG2306	ACBS	9 tháng	3.00000 : 1	1,380	24,000,000	20,000	07/11/2023
CHPG2307	KISVN	8 tháng	4.00000 : 1	1,000	8,000,000	22,666	29/12/2023
CHPG2308	KISVN	6 tháng	4.00000 : 1	1,000	8,000,000	22,111	27/10/2023
CHPG2309	ACBS	12 tháng	3.00000 : 1	1,200	18,000,000	24,000	22/05/2024
CHPG2311	KISVN	7 tháng	4.00000 : 1	1,100	8,000,000	21,234	29/11/2023
CHPG2312	KISVN	8 tháng	4.00000 : 1	1,000	8,000,000	23,777	29/12/2023

CHPG2313	KISVN	10 tháng	4.00000 : 1	1,100	8,000,000	23,333	28/02/2024
CHPG2314	PHS	9 tháng	2.00000 : 1	1,500	3,000,000	21,450	27/02/2024
CHPG2315	KISVN	12 tháng	4.00000 : 1	1,400	3,000,000	27,777	21/06/2024
CHPG2316	KISVN	16 tháng	4.00000 : 1	1,500	3,000,000	28,888	20/09/2024
CHPG2317	KISVN	8 tháng	4.00000 : 1	1,200	3,000,000	26,888	23/02/2024
CHPG2318	KISVN	9 tháng	4.00000 : 1	1,200	3,000,000	29,222	22/03/2024
CHPG2319	KISVN	12 tháng	4.00000 : 1	1,400	3,000,000	30,111	24/06/2024
CHPG2320	VND	5 tháng	2.00000 : 1	2,900	7,000,000	27,000	15/12/2023
CHPG2321	VND	10 tháng	3.00000 : 1	3,400	10,000,000	24,500	15/04/2024
CHPG2322	VND	13 tháng	2.00000 : 1	2,900	8,000,000	30,000	15/07/2024
CHPG2323	SSI	4 tháng	4.00000 : 1	1,100	30,000,000	26,000	01/12/2023
CHPG2324	SSI	5 tháng	4.00000 : 1	1,200	40,000,000	26,000	03/01/2024
CHPG2325	SSI	6 tháng	4.00000 : 1	1,100	30,000,000	27,500	29/01/2024
CHPG2326	SSI	9 tháng	4.00000 : 1	1,300	30,000,000	27,500	03/05/2024
CHPG2327	HCM	6 tháng	2.00000 : 1	2,200	10,000,000	29,000	22/01/2024
CHPG2328	HCM	9 tháng	2.00000 : 1	2,400	10,000,000	28,500	03/05/2024
CHPG2329	HCM	12 tháng	2.00000 : 1	2,800	10,000,000	29,000	02/08/2024
CHPG2330	ACBS	n.a	3.00000 : 1	-	n.a	31,000	15/03/2024
CMBB2215	HCM	11 tháng	1.69650 : 1	2,500	10,000,000	15,269	30/10/2023
CMBB2305	KISVN	8 tháng	8.48250 : 1	1,000	1,500,000	14,419	29/12/2023
CMBB2306	ACBS	12 tháng	1.69650 : 1	1,800	15,000,000	16,965	22/05/2024
CMBB2307	SSI	4 tháng	4.00000 : 1	1,000	35,000,000	18,000	01/12/2023
CMBB2308	SSI	6 tháng	4.00000 : 1	1,000	35,000,000	18,500	29/01/2024
CMBB2309	SSI	9 tháng	4.00000 : 1	1,000	35,000,000	19,000	03/05/2024
CMBB2310	HCM	6 tháng	2.00000 : 1	1,400	7,000,000	19,000	22/01/2024
CMBB2311	HCM	9 tháng	2.00000 : 1	1,700	7,000,000	19,000	03/05/2024
CMBB2312	HCM	12 tháng	2.00000 : 1	1,900	7,000,000	19,500	02/08/2024
CMBB2313	ACBS	n.a	2.00000 : 1	-	n.a	21,000	15/03/2024
CMSN2301	KISVN	6 tháng	10.00000 : 1	1,000	4,000,000	73,979	27/10/2023
CMSN2302	ACBS	12 tháng	6.00000 : 1	3,300	3,000,000	66,000	22/05/2024
CMSN2304	KISVN	7 tháng	10.00000 : 1	1,200	3,000,000	75,678	29/11/2023
CMSN2305	KISVN	10 tháng	10.00000 : 1	1,300	3,000,000	76,789	28/02/2024
CMSN2306	KISVN	8 tháng	10.00000 : 1	1,200	2,000,000	79,999	23/02/2024
CMSN2307	KISVN	12 tháng	10.00000 : 1	1,400	2,000,000	82,999	24/06/2024
CMSN2308	SSI	4 tháng	8.00000 : 1	2,000	15,000,000	80,000	01/12/2023
CMSN2309	SSI	6 tháng	8.00000 : 1	1,900	15,000,000	85,000	29/01/2024
CMSN2310	HCM	6 tháng	8.00000 : 1	1,700	7,000,000	83,000	22/01/2024
CMSN2311	HCM	12 tháng	8.00000 : 1	2,400	5,000,000	88,500	02/08/2024
CMSN2312	VCI	n.a	5.00000 : 1	-	n.a	98,100	13/02/2024
CMWG2215	HCM	11 tháng	9.90490 : 1	1,300	7,000,000	44,572	30/10/2023
CMWG2302	ACBS	9 tháng	5.94300 : 1	1,350	12,000,000	49,525	07/11/2023
CMWG2304	KISVN	8 tháng	19.80990 : 1	1,000	1,300,000	33,676	29/12/2023
CMWG2305	ACBS	12 tháng	3.96200 : 1	2,000	9,000,000	35,658	22/05/2024
CMWG2306	SSI	4 tháng	8.00000 : 1	1,000	20,000,000	50,000	01/12/2023
CMWG2307	SSI	6 tháng	8.00000 : 1	1,100	20,000,000	50,000	29/01/2024
CMWG2308	HCM	6 tháng	4.95250 : 1	1,800	10,000,000	52,001	22/01/2024
CMWG2309	HCM	9 tháng	5.00000 : 1	2,000	5,000,000	54,000	03/05/2024
CMWG2310	HCM	12 tháng	5.00000 : 1	2,400	5,000,000	54,500	02/08/2024
CMWG2311	VCI	n.a	3.00000 : 1	-	n.a	58,900	13/02/2024
CNVL2301	KISVN	6 tháng	4.00000 : 1	1,000	3,000,000	13,456	27/10/2023
CNVL2302	KISVN	5 tháng	4.00000 : 1	1,000	3,000,000	16,333	21/11/2023
CNVL2303	KISVN	9 tháng	4.00000 : 1	1,300	3,000,000	17,333	22/03/2024
CNVL2304	KISVN	6 tháng	4.00000 : 1	1,100	3,000,000	15,555	22/12/2023
CNVL2305	KISVN	12 tháng	4.00000 : 1	1,300	3,000,000	16,999	24/06/2024
CPDR2301	KISVN	6 tháng	4.00000 : 1	1,000	3,000,000	14,222	27/10/2023
CPDR2302	KISVN	5 tháng	4.00000 : 1	1,100	3,000,000	18,666	21/11/2023
CPDR2303	KISVN	9 tháng	4.00000 : 1	1,300	3,000,000	19,888	22/03/2024
CPDR2304	KISVN	6 tháng	4.00000 : 1	1,100	3,000,000	17,999	22/12/2023
CPDR2305	KISVN	12 tháng	4.00000 : 1	1,300	3,000,000	20,222	24/06/2024
CPOW2301	KISVN	6 tháng	2.00000 : 1	1,000	4,000,000	13,979	27/10/2023

CPOW2302	KISVN	5 tháng	2.00000 : 1	1,000	2,000,000	14,333	21/11/2023
CPOW2303	KISVN	6 tháng	2.00000 : 1	1,100	2,000,000	15,333	22/12/2023
CPOW2304	KISVN	9 tháng	2.00000 : 1	1,300	2,000,000	16,333	22/03/2024
CPOW2305	KISVN	8 tháng	2.00000 : 1	1,200	2,000,000	14,999	23/02/2024
CPOW2306	KISVN	12 tháng	2.00000 : 1	1,400	2,000,000	15,999	24/06/2024
CPOW2307	VND	5 tháng	2.00000 : 1	1,800	5,000,000	13,500	15/12/2023
CPOW2308	VND	10 tháng	5.00000 : 1	1,300	10,000,000	12,000	15/04/2024
CPOW2309	VND	11 tháng	2.00000 : 1	2,000	5,000,000	14,500	15/05/2024
CPOW2310	HCM	6 tháng	1.00000 : 1	2,000	5,000,000	14,000	22/01/2024
CPOW2311	VCI	n.a	1.00000 : 1	-	n.a	15,500	13/02/2024
CSTB2225	HCM	11 tháng	2.00000 : 1	2,900	10,000,000	20,500	30/10/2023
CSTB2303	ACBS	9 tháng	2.00000 : 1	4,500	10,000,000	22,000	07/11/2023
CSTB2304	KISVN	6 tháng	5.00000 : 1	1,000	8,000,000	28,666	27/10/2023
CSTB2305	KISVN	8 tháng	5.00000 : 1	1,000	8,000,000	29,111	29/12/2023
CSTB2306	ACBS	12 tháng	2.00000 : 1	2,600	13,000,000	30,000	22/05/2024
CSTB2308	KISVN	7 tháng	5.00000 : 1	1,100	8,000,000	27,799	29/11/2023
CSTB2309	KISVN	8 tháng	5.00000 : 1	1,000	8,000,000	30,555	29/12/2023
CSTB2310	KISVN	10 tháng	5.00000 : 1	1,200	8,000,000	30,333	28/02/2024
CSTB2311	PHS	6 tháng	2.00000 : 1	1,700	3,000,000	27,700	28/11/2023
CSTB2312	KISVN	12 tháng	5.00000 : 1	1,400	3,000,000	33,333	21/06/2024
CSTB2313	KISVN	16 tháng	5.00000 : 1	1,500	3,000,000	35,555	20/09/2024
CSTB2314	KISVN	8 tháng	5.00000 : 1	1,100	3,000,000	32,222	23/02/2024
CSTB2315	KISVN	9 tháng	5.00000 : 1	1,100	3,000,000	34,333	22/03/2024
CSTB2316	KISVN	12 tháng	5.00000 : 1	1,300	3,000,000	36,333	24/06/2024
CSTB2317	VND	5 tháng	3.00000 : 1	2,600	7,000,000	30,000	15/12/2023
CSTB2318	VND	11 tháng	4.00000 : 1	2,000	6,000,000	32,000	15/05/2024
CSTB2319	VND	10 tháng	9.00000 : 1	1,400	10,000,000	27,000	15/04/2024
CSTB2320	SSI	4 tháng	4.00000 : 1	1,100	35,000,000	28,500	01/12/2023
CSTB2321	SSI	6 tháng	4.00000 : 1	1,200	35,000,000	29,000	29/01/2024
CSTB2322	SSI	9 tháng	4.00000 : 1	1,400	35,000,000	30,000	03/05/2024
CSTB2323	HCM	6 tháng	4.00000 : 1	1,200	15,000,000	29,000	22/01/2024
CSTB2324	HCM	9 tháng	4.00000 : 1	1,200	10,000,000	31,000	03/05/2024
CSTB2325	HCM	12 tháng	4.00000 : 1	1,400	10,000,000	31,500	02/08/2024
CTCB2216	HCM	11 tháng	4.00000 : 1	1,800	10,000,000	27,500	30/10/2023
CTCB2302	ACBS	12 tháng	3.00000 : 1	3,100	9,900,000	27,000	22/05/2024
CTCB2303	SSI	4 tháng	4.00000 : 1	1,200	20,000,000	33,500	01/12/2023
CTCB2304	SSI	6 tháng	4.00000 : 1	1,300	20,000,000	34,500	29/01/2024
CTCB2305	HCM	6 tháng	4.00000 : 1	1,400	7,000,000	32,000	22/01/2024
CTCB2306	HCM	9 tháng	4.00000 : 1	1,900	7,000,000	32,000	03/05/2024
CTCB2307	HCM	12 tháng	4.00000 : 1	2,000	7,000,000	34,000	02/08/2024
CTCB2308	ACBS	n.a	3.00000 : 1	-	n.a	37,000	15/03/2024
CTPB2303	KISVN	8 tháng	7.18750 : 1	1,000	2,000,000	15,812	29/12/2023
CVHM2220	HCM	11 tháng	5.00000 : 1	3,000	7,000,000	58,000	30/10/2023
CVHM2301	KISVN	6 tháng	8.00000 : 1	1,000	4,000,000	56,879	27/10/2023
CVHM2302	ACBS	12 tháng	4.00000 : 1	3,800	8,000,000	50,000	22/05/2024
CVHM2304	KISVN	9 tháng	8.00000 : 1	1,100	4,000,000	53,555	29/11/2023
CVHM2305	KISVN	11 tháng	8.00000 : 1	1,200	4,000,000	57,777	28/02/2024
CVHM2306	KISVN	6 tháng	8.00000 : 1	1,100	2,000,000	60,666	23/02/2024
CVHM2307	KISVN	12 tháng	8.00000 : 1	1,300	2,000,000	62,666	24/06/2024
CVHM2308	SSI	12 tháng	8.00000 : 1	1,100	15,000,000	61,000	01/12/2023
CVHM2309	SSI	9 tháng	8.00000 : 1	1,300	15,000,000	62,000	29/01/2024
CVHM2310	HCM	11 tháng	5.00000 : 1	2,000	7,000,000	59,000	22/01/2024
CVHM2311	HCM	6 tháng	5.00000 : 1	2,800	7,000,000	60,500	02/08/2024
CVHM2312	HCM	12 tháng	5.00000 : 1	2,800	7,000,000	56,000	03/05/2024
CVIB2302	ACBS	9 tháng	1.66520 : 1	2,000	9,000,000	19,150	22/05/2024
CVIB2303	SSI	11 tháng	4.00000 : 1	1,000	20,000,000	20,500	01/12/2023
CVIC2301	KISVN	6 tháng	8.00000 : 1	1,000	4,000,000	53,979	27/10/2023
CVIC2302	KISVN	12 tháng	8.00000 : 1	1,000	3,000,000	55,666	21/11/2023
CVIC2303	KISVN	12 tháng	8.00000 : 1	1,100	3,000,000	57,777	22/12/2023
CVIC2304	KISVN	9 tháng	8.00000 : 1	1,200	3,000,000	59,888	22/03/2024

CVIC2305	KISVN	11 tháng	8.00000 : 1	1,100	2,000,000	61,111	23/02/2024
CVIC2306	KISVN	6 tháng	8.00000 : 1	1,300	2,000,000	62,222	24/06/2024
CVIC2307	SSI	12 tháng	8.00000 : 1	1,000	15,000,000	58,500	01/12/2023
CVNM2301	KISVN	9 tháng	9.68460 : 1	1,000	3,000,000	66,715	27/10/2023
CVNM2303	KISVN	6 tháng	9.68460 : 1	1,000	3,000,000	67,791	29/11/2023
CVNM2304	KISVN	12 tháng	9.68460 : 1	1,200	3,000,000	68,760	28/02/2024
CVNM2305	KISVN	12 tháng	9.68460 : 1	1,100	2,000,000	71,020	23/02/2024
CVNM2306	KISVN	9 tháng	9.68460 : 1	1,300	2,000,000	73,172	24/06/2024
CVNM2307	SSI	11 tháng	8.00000 : 1	1,100	12,000,000	75,000	01/12/2023
CVNM2308	HCM	6 tháng	8.00000 : 1	1,800	5,000,000	69,000	03/05/2024
CVNM2309	VCI	n.a	5.00000 : 1	-	n.a	82,000	13/02/2024
CVPB2304	KISVN	6 tháng	16.00000 : 1	1,000	2,400,000	16,999	29/12/2023
CVPB2305	VND	12 tháng	3.00000 : 1	2,900	10,000,000	18,000	15/04/2024
CVPB2306	VND	12 tháng	2.00000 : 1	2,800	5,000,000	20,000	15/12/2023
CVPB2307	SSI	9 tháng	4.00000 : 1	1,000	35,000,000	21,500	01/12/2023
CVPB2308	SSI	11 tháng	4.00000 : 1	1,000	35,000,000	22,000	29/01/2024
CVPB2309	SSI	6 tháng	4.00000 : 1	1,100	35,000,000	22,500	03/05/2024
CVPB2310	HCM	12 tháng	2.00000 : 1	1,800	10,000,000	21,500	22/01/2024
CVPB2311	HCM	12 tháng	2.00000 : 1	2,500	7,000,000	20,500	03/05/2024
CVPB2312	HCM	9 tháng	2.00000 : 1	2,700	7,000,000	21,000	02/08/2024
CVPB2313	VCI	n.a	2.00000 : 1	-	n.a	24,200	13/02/2024
CVRE2221	HCM	12 tháng	4.00000 : 1	2,100	7,000,000	32,500	30/10/2023

Nguồn: FiinPro, YSVN

THÔNG TIN LIÊN HỆ

Phòng phân tích khối khách hàng cá nhân

+84 28 3622 6868 ext 3826

research.re@yuanta.com.vn

Appendix A: Important Disclosures

Analyst Certification

Each research analyst primarily responsible for the content of this research report, in whole or in part, certifies that with respect to each security or issuer that the analyst covered in this report: (1) all of the views expressed accurately reflect his or her personal views about those securities or issuers; and (2) no part of his or her compensation was, is, or will be, directly or indirectly, related to the specific recommendations or views expressed by that research analyst in the research report.

Ratings Definitions

BUY: We have a positive outlook on the stock based on our expected absolute or relative return over the investment period. Our thesis is based on our analysis of the company's outlook, financial performance, catalysts, valuation and risk profile. We recommend investors add to their position.

HOLD-Outperform: In our view, the stock's fundamentals are relatively more attractive than peers at the current price. Our thesis is based on our analysis of the company's outlook, financial performance, catalysts, valuation and risk profile.

HOLD-Underperform: In our view, the stock's fundamentals are relatively less attractive than peers at the current price. Our thesis is based on our analysis of the company's outlook, financial performance, catalysts, valuation and risk profile.

SELL: We have a negative outlook on the stock based on our expected absolute or relative return over the investment period. Our thesis is based on our analysis of the company's outlook, financial performance, catalysts, valuation and risk profile. We recommend investors reduce their position.

Under Review: We actively follow the company, although our estimates, rating and target price are under review.

Restricted: The rating and target price have been suspended temporarily to comply with applicable regulations and/or Yuanta policies.

Note: Yuanta research coverage with a Target Price is based on an investment period of 12 months. Greater China Discovery Series coverage does not have a formal 12 months Target Price and the recommendation is based on an investment period specified by the analyst in the report.

Global Disclaimer

© 2018 Yuanta. All rights reserved. The information in this report has been compiled from sources we believe to be reliable, but we do not hold ourselves responsible for its completeness or accuracy. It is not an offer to sell or solicitation of an offer to buy any securities. All opinions and estimates included in this report constitute our judgment as of this date and are subject to change without notice.

This report provides general information only. Neither the information nor any opinion expressed herein constitutes an offer or invitation to make an offer to buy or sell securities or other investments. This material is prepared for general circulation to clients and is not intended to provide tailored investment advice and does not take into account the individual financial situation and objectives of any specific person who may receive this report. Investors should seek financial advice regarding the appropriateness of investing in any securities, investments or investment strategies discussed or recommended in this report. The information contained in this report has been compiled from sources believed to be reliable but no representation or warranty, express or implied, is made as to its accuracy, completeness or correctness. This report is not (and should not be construed as) a solicitation to act as securities broker or dealer in any jurisdiction by any person or company that is not legally permitted to carry on such business in that jurisdiction.

Yuanta research is distributed in the United States only to Major U.S. Institutional Investors (as defined in Rule 15a-6 under the Securities Exchange Act of 1934, as amended and SEC staff interpretations thereof). All transactions by a US person in the securities mentioned in this report must be effected through a registered broker-dealer under Section 15 of the Securities Exchange Act of 1934, as amended. Yuanta research is distributed in Taiwan by Yuanta Securities Investment Consulting. Yuanta research is distributed in Hong Kong by Yuanta Securities (Hong Kong) Co. Limited, which is licensed in Hong Kong by the Securities and Futures Commission for regulated activities, including Type 4 regulated activity (advising on securities). In Hong Kong, this research report may not be redistributed, retransmitted or disclosed, in whole or in part or any form or manner, without the express written.