

Thị trường chứng quyền tiếp tục có diễn biến trầm lắng khi các cổ phiếu cơ sở trong nhóm VN30 ít có diễn biến đáng chú ý khi dòng tiền có xu hướng dịch chuyển sang nhóm cổ phiếu vốn hóa vừa và nhỏ. Các chứng quyền của STB và HPG là những mã được giao dịch tích cực, thanh khoản trên thị trường giảm mạnh so với phiên trước. Chúng tôi tiếp tục khuyến nghị NĐT thận trọng với xu hướng ngắn hạn của thị trường và chưa vội gia tăng tỷ trọng trở lại.

**Giá trị giao dịch và Khối lượng giao dịch**

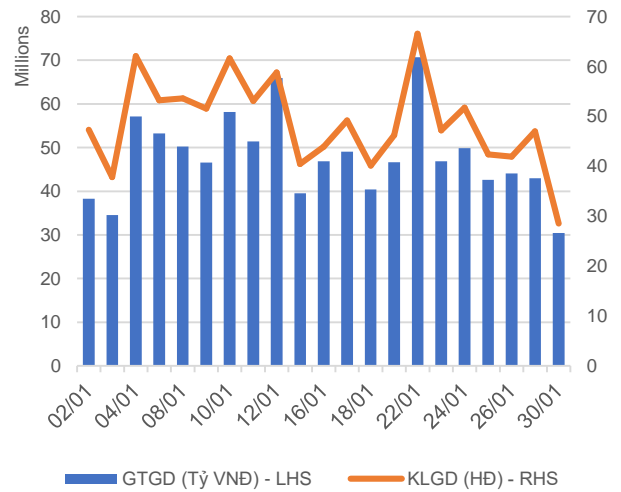

■ GTGD (Tỷ VND) - LHS    ■ KLGD (Hàng) - RHS

**Phân bố GTGD theo mã chứng quyền**

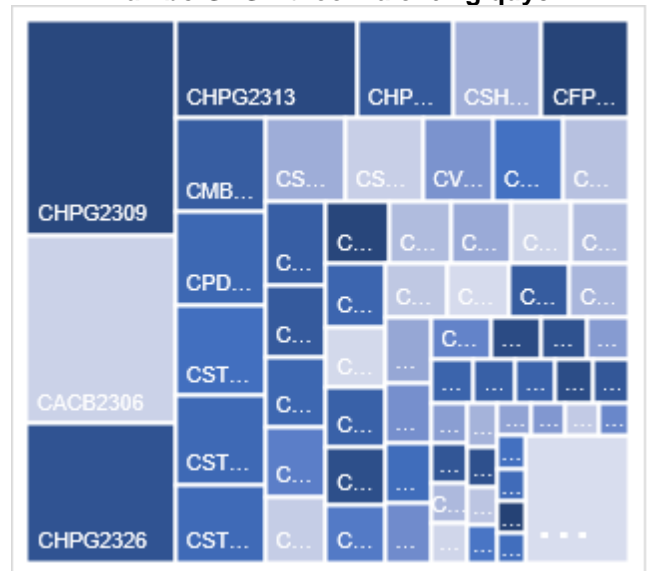

**Phân bố GTGD theo mã chứng khoán cơ sở**

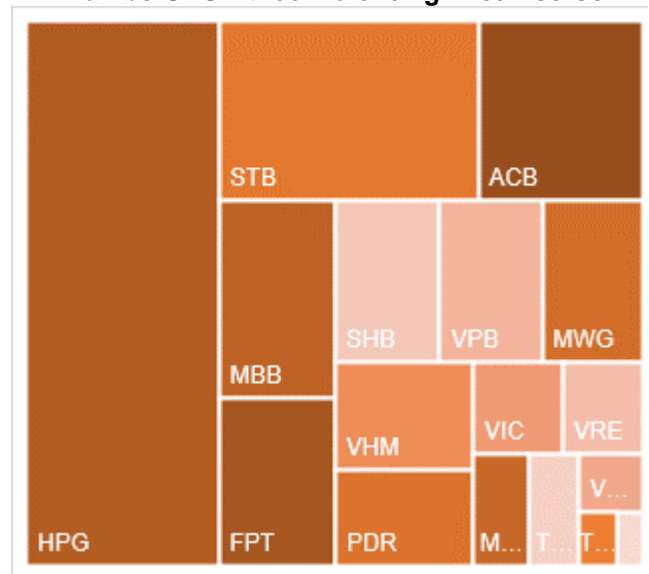

Nguồn: YSVN

**KẾT QUẢ GIAO DỊCH TRONG PHIÊN VÀ CÁC CHỈ SỐ LIÊN QUAN**

Mã	Thay đổi(+/-%)	Đóng cửa	KLGD (Hợp đồng)	GTGD (tỷ VNĐ)	Trạng thái tiền	Premium	Đòn bẩy	Số phiên còn lại	Độ biến động ngầm định
CACB2304	-0.5%	1950	304,400	0.616	ITM	11.2%		239	48%
CACB2305	-1.1%	910	1,491,500	1.406	ITM	13.5%		253	48%
CACB2306	-2.3%	2090	150,900	0.326	ITM	8.9%		174	56%
CACB2307	-1.2%	810	132,600	0.111	ITM	15.1%		204	54%
CFPT2305	0.0%	3010	-	0	ITM	1.4%	3.20	78	54%
CFPT2309	-2.5%	2350	5,700	0.013	ITM	3.2%	4.67	97	43%
CFPT2310	1.3%	2410	297,300	0.719	ITM	8.3%	3.97	188	44%
CFPT2311	-9.5%	900	1,719,500	1.554	ITM	-0.2%	9.21	48	0%
CFPT2312	-56.9%	810	16,300	0.013	ITM	-0.1%	18.61	16	0%
CFPT2313	-3.3%	1190	252,000	0.302	OTM	17.1%	4.08	192	46%
CFPT2314	-2.8%	1770	6,000	0.01	OTM	23.1%	3.03	345	48%
CFPT2315	0.0%	2730	-	0	ITM	6.5%	4.03	85	71%
CFPT2316	-2.7%	2180	210,800	0.46	ITM	8.6%	3.66	174	53%
CFPT2317	-0.9%	1160	156,400	0.182	OTM	23.8%	2.92	296	53%
CFPT2318	2.1%	1480	2,000	0.002	OTM	15.9%	4.16	167	48%
CHDB2304	0.9%	1190	40,700	0.045	ITM	2.6%	4.83	55	55%
CHDB2305	2.3%	1040	18,300	0.016	ITM	1.1%	5.81	27	55%
CHDB2306	-0.8%	1340	100	0	ITM	9.9%	3.58	148	58%
CHPG2309	-5.1%	1670	560,800	0.959	ITM	#N/A		115	
CHPG2313	-6.8%	1250	330,800	0.419	ITM	#N/A		31	
CHPG2314	-5.1%	3300	37,700	0.129	ITM	#N/A		30	
CHPG2315	3.1%	1650	400	0	ITM	22.8%	2.52	146	91%
CHPG2316	-5.6%	1180	40,700	0.048	OTM	20.0%	3.30	237	53%
CHPG2317	-15.3%	490	468,900	0.243	ITM	3.0%	10.02	27	43%
CHPG2318	-12.5%	400	307,800	0.127	OTM	10.1%	7.34	56	47%
CHPG2319	-9.9%	740	26,300	0.019	OTM	18.1%	4.23	148	50%
CHPG2321	-5.7%	1620	143,500	0.24	ITM	4.9%	4.84	78	53%
CHPG2322	-4.8%	1750	165,800	0.296	OTM	19.6%	3.74	169	53%
CHPG2326	-9.2%	700	3,385,100	2.425	ITM	8.2%	6.05	97	42%
CHPG2328	-11.6%	1110	121,600	0.145	OTM	9.7%	6.62	97	40%
CHPG2329	-3.4%	1640	1,900	0.003	OTM	15.3%	4.55	188	43%
CHPG2330	5.7%	350	43,000	0.015	OTM	14.5%	6.24	48	52%
CHPG2331	-6.0%	770	243,600	0.19	ATM	16.5%	3.66	253	45%
CHPG2332	-7.0%	800	327,200	0.268	OTM	18.9%	3.43	286	46%
CHPG2333	-5.8%	800	560,300	0.461	OTM	20.7%	3.34	314	46%
CHPG2334	-3.1%	630	2,369,600	1.502	OTM	23.4%	3.11	345	47%
CHPG2335	-30.0%	250	250,100	0.075	ITM	0.4%	23.10	6	34%
CHPG2336	0.0%	0	-	0	OTM	0.4%		97	0%
CHPG2337	-2.6%	1130	300	0	OTM	22.1%	2.97	157	68%
CHPG2338	-3.5%	1380	1,100	0.001	OTM	26.9%	2.57	251	65%
CHPG2339	-1.7%	4090	6,000	0.024	OTM	37.2%	1.81	342	81%
CHPG2340	-2.6%	1910	6,000	0.011	ITM	9.7%	3.91	85	77%
CHPG2341	-5.8%	1780	72,700	0.132	OTM	19.9%	3.69	174	54%
CHPG2342	-4.5%	840	138,600	0.117	ITM	15.7%	2.61	296	62%
CHPG2343	-7.3%	1120	91,400	0.106	ATM	12.0%	4.81	136	46%
CMBB2306	1.8%	3270	402,800	1.387	ITM	#N/A		115	
CMBB2309	2.9%	1000	134,300	0.139	ITM	4.1%	4.74	97	45%
CMBB2311	4.7%	1940	150,800	0.309	ITM	3.5%	4.89	97	41%
CMBB2312	4.0%	2320	17,300	0.038	ITM	9.2%	3.71	188	49%
CMBB2313	11.3%	840	1,788,100	1.538	ITM	2.6%	9.35	48	31%
CMBB2314	7.7%	1070	107,500	0.117	ITM	9.9%	3.84	192	46%
CMBB2315	1.4%	1360	379,700	0.523	ITM	15.1%	2.98	345	47%
CMBB2316	2.2%	890	16,900	0.015	ITM	21.7%	2.28	97	166%
CMBB2317	3.2%	930	110,600	0.106	ITM	11.5%	3.52	204	51%
CMBB2318	2.8%	1430	322,800	0.484	ITM	7.3%	3.29	237	44%
CMSN2302	0.8%	1280	146,400	0.178	ITM	#N/A		115	
CMSN2305	0.0%	80	84,500	0.007	OTM	#N/A		31	

CMSN2306	0.0%	30	51,200	0.001	OTM	21.5%	5.61	27	48%
CMSN2307	-10.0%	470	385,200	0.169	OTM	32.7%	2.91	148	57%
CMSN2311	-2.1%	480	473,700	0.22	OTM	39.7%	3.02	188	52%
CMSN2312	0.0%	10	14,200	0	OTM	48.5%	0.00	16	82%
CMSN2313	-6.8%	710	94,100	0.064	OTM	31.8%	3.25	253	50%
CMSN2314	0.0%	10	222,200	0.002	OTM	19.7%	0.00	6	94%
CMSN2315	-9.7%	300	468,700	0.122	OTM	28.6%	3.28	97	57%
CMSN2316	-7.8%	950	2,800	0.002	OTM	41.4%	1.99	251	67%
CMSN2317	0.0%	1730	-	0	OTM	52.4%	1.47	342	76%
CMWG2305	-7.1%	2850	112,700	0.303	ITM	#N/A		115	
CMWG2309	-10.5%	390	113,000	0.04	OTM	23.2%	5.34	97	49%
CMWG2310	-5.0%	800	143,200	0.106	OTM	28.9%	3.69	188	52%
CMWG2311	0.0%	10	400	0	OTM	29.8%	0.84	16	56%
CMWG2312	-1.6%	660	32,900	0.02	OTM	27.7%	3.63	86	58%
CMWG2313	-4.5%	900	104,600	0.089	OTM	22.0%	3.79	192	51%
CMWG2314	-2.7%	750	15,400	0.011	OTM	31.1%	2.88	345	52%
CMWG2315	0.0%	350	456,500	0.159	OTM	23.1%	2.67	97	88%
CMWG2316	-11.1%	720	1,401,100	0.92	OTM	15.2%	5.43	206	36%
CMWG2317	0.0%	670	-	0	OTM	19.0%	3.97	85	64%
CMWG2318	-3.2%	1890	111,200	0.205	ITM	17.5%	2.80	174	77%
CNVL2303	2.0%	500	24,400	0.012	OTM	17.5%	1.93	55	92%
CNVL2305	0.0%	1200	31,900	0.033	OTM	32.5%	1.61	148	119%
CPDR2303	-0.4%	2200	135,800	0.304	ITM	0.8%		55	56%
CPDR2305	0.4%	2470	131,400	0.325	ITM	5.8%		148	70%
CPOW2304	0.0%	30	22,700	0	OTM	42.5%		55	54%
CPOW2305	0.0%	30	31,300	0	OTM	30.9%		27	64%
CPOW2306	0.0%	240	9,000	0.002	OTM	43.3%		148	55%
CPOW2308	0.0%	240	73,600	0.017	OTM	14.8%		78	64%
CPOW2309	0.0%	200	24,600	0.004	OTM	29.6%		108	49%
CPOW2311	0.0%	10	7,000	0	OTM	34.9%		16	66%
CPOW2312	-33.3%	20	48,200	0	OTM	6.6%		6	51%
CPOW2313	-3.8%	750	58,000	0.043	OTM	25.1%		157	64%
CPOW2314	0.0%	0	-	0	OTM	14.0%		251	0%
CPOW2315	0.0%	1350	1,500	0.002	OTM	40.5%		342	73%
CSHB2301	0.0%	480	7,700	0.004	ITM	-0.1%		6	0%
CSHB2302	-0.8%	1140	140,600	0.163	ITM	16.1%		97	84%
CSHB2303	0.0%	0	-	0	OTM	0.4%		156	0%
CSHB2304	-1.6%	580	254,600	0.151	ITM	18.4%		157	79%
CSHB2305	-1.5%	660	507,200	0.33	OTM	28.9%		251	81%
CSHB2306	-0.5%	2110	5,000	0.01	OTM	38.2%		342	91%
CSTB2306	0.0%	1530	162,700	0.242	ITM	#N/A		115	
CSTB2310	-2.8%	370	1,035,500	0.365	ITM	#N/A		31	
CSTB2312	0.0%	0	-	0	OTM	8.6%		146	0%
CSTB2313	0.0%	0	-	0	OTM	15.8%		237	0%
CSTB2314	0.0%	180	80,400	0.013	OTM	7.9%	12.19	27	45%
CSTB2315	4.3%	240	116,800	0.026	OTM	15.7%	7.01	56	51%
CSTB2316	2.1%	490	50,000	0.024	OTM	26.3%	4.08	148	54%
CSTB2318	-1.4%	710	228,900	0.156	OTM	13.5%	5.35	108	48%
CSTB2319	0.0%	600	254,600	0.149	ITM	5.5%	4.55	78	57%
CSTB2322	0.0%	790	350,800	0.271	ITM	8.0%	5.92	97	42%
CSTB2324	-1.3%	750	1,000	0	OTM	10.7%	5.60	97	47%
CSTB2325	3.6%	1140	100	0	OTM	17.5%	3.75	188	52%
CSTB2326	0.0%	1310	-	0	OTM	16.0%	4.87	86	57%
CSTB2327	0.0%	630	336,000	0.203	OTM	16.5%	4.36	192	45%
CSTB2328	0.0%	640	141,900	0.089	OTM	24.2%	3.31	345	46%
CSTB2329	0.0%	150	100	0	OTM	5.8%	9.82	6	83%
CSTB2330	-1.8%	550	150,100	0.078	OTM	17.9%	5.16	97	53%
CSTB2331	0.0%	620	685,800	0.41	OTM	24.1%	3.84	157	55%
CSTB2333	0.0%	0	-	0	OTM	17.6%		342	0%
CSTB2334	0.4%	2340	1,400	0.003	ITM	10.8%	3.27	206	53%
CSTB2335	0.0%	1460	400	0	OTM	15.2%	3.80	85	74%
CSTB2336	-1.5%	650	35,100	0.022	OTM	11.6%	5.23	112	47%

CSTB2337	0.0%	1240	159,800	0.2	ITM	16.2%	2.62	296	60%
CSTB2338	-1.3%	1650	3,500	0.005	ITM	10.6%	4.14	136	52%
CTCB2302	-2.3%	2990	70,800	0.218	ITM	#N/A		115	
CTCB2306	1.4%	1320	500	0	ITM	5.9%	5.03	97	46%
CTCB2307	0.0%	1630	5,000	0.008	ITM	15.1%	3.47	188	56%
CTCB2308	-4.9%	420	181,100	0.078	OTM	8.7%	10.85	48	38%
CTCB2309	0.0%	1930	-	0	ITM	15.9%	3.70	239	46%
CTCB2310	2.8%	690	1,200	0	ITM	15.1%	3.90	253	42%
CTCB2311	0.9%	2350	1,900	0.004	ITM	10.9%	3.80	85	79%
CTCB2312	0.0%	2220	200	0	ITM	#N/A		167	
CTPB2304	-4.6%	630	511,800	0.311	OTM	17.0%		97	72%
CTPB2305	-2.4%	840	101,700	0.082	OTM	24.0%		157	76%
CTPB2306	-0.9%	2270	100	0	OTM	33.5%		251	82%
CVHM2302	-2.8%	720	737,500	0.503	OTM	#N/A		115	
CVHM2305	0.0%	20	89,000	0.001	OTM	#N/A		31	
CVHM2306	0.0%	10	197,700	0.001	OTM	44.6%	0.01	27	69%
CVHM2307	-25.0%	200	4,300	0	OTM	53.0%	1.17	148	60%
CVHM2311	-8.6%	320	496,400	0.169	OTM	47.9%	2.47	188	50%
CVHM2312	-3.8%	250	125,800	0.031	OTM	36.3%	2.10	97	56%
CVHM2313	-1.9%	510	287,200	0.143	OTM	31.2%	2.93	253	53%
CVHM2314	0.0%	10	787,700	0.007	OTM	16.6%	0.00	6	86%
CVHM2315	-11.1%	320	751,100	0.252	OTM	27.3%	2.69	97	62%
CVHM2316	-5.0%	570	507,600	0.283	OTM	32.8%	2.20	157	67%
CVHM2317	0.0%	0	-	0	OTM	24.6%		251	1%
CVHM2318	-1.8%	1670	41,100	0.068	OTM	47.2%	1.64	342	70%
CVHM2319	-4.5%	630	1,000	0	OTM	31.3%	1.57	85	77%
CVIB2302	0.5%	1870	77,000	0.151	ITM	#N/A		115	
CVIB2304	0.0%	940	20,900	0.019	ITM	10.5%		192	45%
CVIB2305	-1.5%	650	15,400	0.009	OTM	20.4%		345	44%
CVIB2306	0.3%	2960	232,300	0.678	ITM	6.6%		206	49%
CVIB2307	0.0%	1090	205,900	0.226	OTM	21.3%		204	68%
CVIC2304	0.0%	80	11,200	0	OTM	#N/A		55	
CVIC2305	0.0%	10	3,300	0	OTM	43.3%	0.01	27	67%
CVIC2306	0.0%	720	-	0	OTM	59.2%	0.32	148	101%
CVIC2308	-4.5%	430	350,200	0.145	OTM	27.2%	3.15	192	52%
CVIC2309	-6.3%	460	106,700	0.048	OTM	32.6%	2.85	253	51%
CVIC2310	-50.0%	10	34,900	0	OTM	17.3%	0.00	6	89%
CVIC2311	-15.4%	110	303,800	0.034	OTM	23.8%	0.95	34	69%
CVIC2312	-5.2%	550	1,111,300	0.592	OTM	35.5%	1.65	157	75%
CVIC2313	-4.9%	770	600	0	OTM	43.2%	1.49	251	76%
CVIC2314	-5.6%	2200	100	0	OTM	53.6%	1.17	342	86%
CVNM2304	-15.2%	320	1,400	0	OTM	#N/A		31	
CVNM2305	-5.3%	160	111,700	0.019	OTM	7.7%	12.24	27	40%
CVNM2306	0.0%	690	63,600	0.044	OTM	18.5%	4.11	148	49%
CVNM2308	0.0%	660	22,600	0.015	OTM	10.2%	6.42	97	41%
CVNM2309	-50.0%	10	11,000	0	OTM	21.7%	1.31	16	45%
CVNM2310	-2.4%	400	14,500	0.005	OTM	24.6%	4.80	192	39%
CVNM2311	-1.3%	740	412,100	0.304	OTM	29.7%	3.52	345	41%
CVNM2312	0.0%	20	3,600	0	OTM	19.0%	0.00	6	104%
CVNM2313	-4.2%	220	110,100	0.025	OTM	27.9%	2.99	97	50%
CVNM2314	0.0%	0	-	0	OTM	28.9%		251	1%
CVNM2315	0.0%	0	-	0	OTM	31.9%		342	1%
CVNM2316	-2.9%	990	3,500	0.003	ITM	11.1%	4.48	85	65%
CVPB2305	-1.6%	1210	139,400	0.169	ITM	4.7%	4.60	78	53%
CVPB2309	-3.3%	300	1,818,900	0.517	OTM	14.7%	7.05	97	43%
CVPB2311	0.0%	1160	-	0	ITM	10.4%	5.18	97	50%
CVPB2312	-6.5%	1600	300	0	OTM	17.1%	3.69	188	53%
CVPB2313	0.0%	10	7,100	0	OTM	18.2%	34.27	16	41%
CVPB2314	-4.9%	400	669,800	0.263	OTM	23.9%	5.15	192	43%
CVPB2315	-4.5%	430	468,900	0.198	OTM	31.0%	3.68	345	45%
CVPB2316	-2.6%	380	70,900	0.026	OTM	22.7%	3.63	97	67%
CVPB2317	-1.9%	540	257,200	0.129	OTM	26.6%	3.54	157	59%

CVPB2318	-3.9%	740	61,300	0.043	OTM	33.2%	2.85	251	60%
CVPB2319	0.0%	0	-	0	OTM	21.6%		342	0%
CVPB2320	-3.8%	760	3,500	0.002	OTM	17.5%	3.98	85	69%
CVPB2321	-3.2%	610	157,800	0.095	ITM	13.0%	3.25	204	55%
CVPB2322	-1.3%	780	180,200	0.14	OTM	17.4%	3.70	237	47%
CVRE2303	-6.3%	630	237,700	0.146	OTM	#N/A		115	
CVRE2306	-16.7%	50	4,700	0	OTM	#N/A		31	
CVRE2307	0.0%	20	-	0	OTM	30.1%	2.05	27	60%
CVRE2308	-11.5%	230	44,300	0.01	OTM	38.8%	3.46	148	55%
CVRE2312	-19.2%	420	28,400	0.012	OTM	24.2%	3.96	97	60%
CVRE2313	0.0%	10	1,900	0	OTM	33.2%	3.88	188	51%
CVRE2314	-6.9%	270	1,060,800	0.302	OTM	45.9%	0.00	16	84%
CVRE2315	0.0%	0	-	0	OTM	37.4%	3.40	253	51%
CVRE2316	0.0%	200	-	0	OTM	23.9%		6	5%
CVRE2317	-8.3%	350	901,300	0.287	OTM	31.6%	4.18	97	54%
CVRE2318	-6.6%	580	549,900	0.31	OTM	38.5%	3.20	157	57%
CVRE2319	0.0%	0	-	0	OTM	45.7%	2.53	251	59%
CVRE2320	0.0%	360	-	0	OTM	38.2%		342	1%
CVRE2321	-8.3%	1240	423,700	0.53	OTM	30.1%	2.70	85	69%
CVRE2322	-10.8%	900	92,800	0.087	OTM	18.5%	3.47	174	59%
CVRE2323		#N/A			OTM	17.5%	4.18	136	54%

Nguồn: FiinPro, YSVN

Premium = (Giá thực hiện + Giá chứng quyền x Tỷ lệ chuyển đổi) - Giá hiện tại của CKCS (Chênh lệch giữa Giá hòa vốn và giá hiện tại của CKCS).

Đòn bẩy (Effective gearing) càng cao thì độ biến động theo CKCS càng lớn.

Để hạn chế rủi ro, NĐT nên lựa chọn những Chứng quyền đang có Trạng thái tiền dương (ITM), có Tỷ lệ Premium hoặc Độ biến động ngầm định thấp.

Ngoài ra, NĐT cũng nên ưu tiên giao dịch các Chứng quyền có Số phiên còn lại (thời gian tới khi đáo hạn) cao (trên 02 tuần) để hạn chế rủi ro



**BẢNG TỔNG HỢP KHUYẾN NGHỊ KỸ THUẬT CỔ PHIẾU CƠ SỞ**

Mã	Giá khuyến nghị	Giá hiện tại	Xu hướng ngắn hạn	Xu hướng trung hạn	Mức mục tiêu ngắn hạn	Upside ngắn hạn so với giá hiện tại	Mức cắt lỗ ngắn hạn	Reward/Risk
CTD		69.10	GIẢM	TĂNG			70.91	-
DPM	33.55	33.50	TĂNG	GIẢM	37.26	11%	32.39	3.20
FPT		95.60	GIẢM	TĂNG			97.57	-
HDB	18.90	21.85	TĂNG	TĂNG	20.25	-7%	20.99	(0.65)
HPG	25.25	28.00	TĂNG	TĂNG	29.15	4%	27.55	(1.70)
MBB	18.45	22.10	TĂNG	TĂNG	20.70	-6%	21.37	(0.77)
MSN		66.10	GIẢM	GIẢM			68.45	-
MWG	42.85	45.40	TĂNG	GIẢM	48.96	8%	43.67	(7.41)
NVL		16.45	GIẢM	TĂNG			17.32	-
PNJ	76.60	91.40	TĂNG	TĂNG	86.27	-6%	88.62	(0.80)
REE		56.40	GIẢM	GIẢM			57.20	-
STB	27.95	30.70	TĂNG	TĂNG	31.85	4%	29.61	(2.35)
TCB	31.50	35.20	TĂNG	TĂNG	33.98	-3%	34.35	(0.87)
VHM	43.20	42.00	TĂNG	GIẢM	46.37	10%	41.45	1.81
VIC		42.70	GIẢM	GIẢM			43.63	-
VJC		105.60	GIẢM	TĂNG			107.79	-
VNM		66.90	GIẢM	GIẢM			68.54	-
VPB	19.20	19.70	TĂNG	GIẢM	22.44	14%	19.19	361.37
VRE	23.85	23.40	TĂNG	GIẢM	26.05	11%	23.12	3.01

Nguồn: YSVN

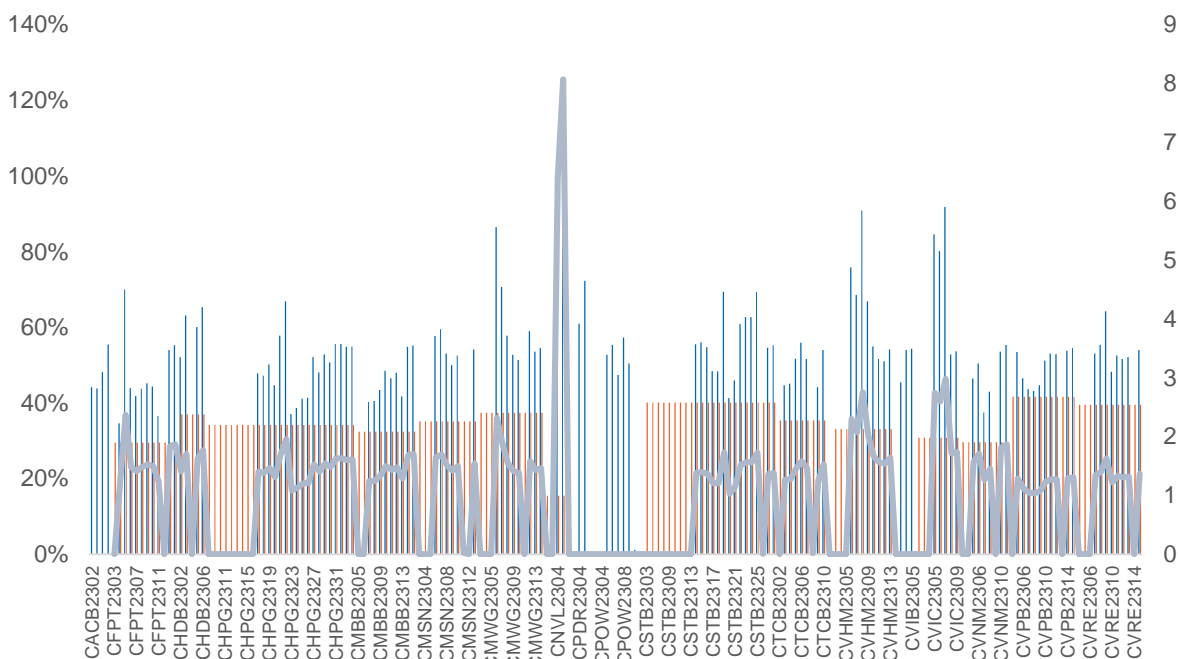
**ĐỘ BIẾN ĐỘNG NGẪM ĐỊNH CỦA CHỨNG QUYỀN VS. ĐỘ BIẾN ĐỘNG QUÁ KHỨ CỦA CKCS**

Nguồn: YSVN

(\*) Cột màu cam là Độ biến động quá khứ của cổ phiếu cơ sở; Cột màu xanh là Độ biến động ngầm định của CW; Đường trend line màu xanh là tỷ lệ Độ biến động ngầm định/Độ biến động lịch sử.

(\*) NĐT có thể sử dụng “Độ biến động ngầm định” để so sánh các chứng quyền có cùng chứng khoán cơ sở. Độ biến động ngầm định càng lớn thì kỳ vọng về mức độ biến động giá của CKCS càng cao (hay nói cách khác, Độ biến động ngầm định càng lớn thì chứng quyền càng đắt).

**THÔNG TIN CHỨNG QUYỀN**

Mã chứng quyền	TCPH	Thời hạn	Tỷ lệ chuyển đổi	Giá phát hành	Khối lượng phát hành	Giá thực hiện	Ngày giao dịch cuối cùng
CACB2304	BSI	12 tháng	3	1,490	2,000,000	23,000	23/09/2024
CACB2305	SSI	12 tháng	6	1,000	25,000,000	24,000	07/10/2024
CACB2306	VND	8 tháng	3	3,300	10,000,000	22,000	18/07/2024
CACB2307	VND	9 tháng	6	1,300	6,000,000	25,000	19/08/2024
CFPT2305	VND	10 tháng	9.8844	4,000	2,000,000	67,214	15/04/2024
CFPT2309	HCM	9 tháng	7.9075	2,000	5,000,000	80,064	03/05/2024
CFPT2310	HCM	12 tháng	7.9075	2,000	5,000,000	84,512	02/08/2024
CFPT2311	CK ACB	7 tháng	9.8844	1,200	10,000,000	86,500	14/03/2024
CFPT2312	VCI	6 tháng	4.9422	1,650	5,000,000	91,529	13/02/2024
CFPT2313	SSI	10 tháng	10	2,200	12,000,000	100,000	07/08/2024
CFPT2314	SSI	16 tháng	10	2,600	11,000,000	100,000	07/01/2025
CFPT2315	MBS	6 tháng	8	3,200	2,000,000	80,000	22/04/2024
CFPT2316	VND	8 tháng	10	3,300	10,000,000	82,000	18/07/2024
CFPT2317	VND	12 tháng	15	2,500	5,000,000	101,000	19/11/2024
CFPT2318	CK VPBank	#N/A	8	2,800	#N/A	99,000	11/07/2024
CHDB2304	KISVN	9 tháng	3.4815	1,100	2,000,000	18,277	22/03/2024
CHDB2305	KISVN	8 tháng	3.4815	1,100	2,000,000	18,471	23/02/2024
CHDB2306	KISVN	12 tháng	3.4815	1,200	2,000,000	19,341	24/06/2024
CHPG2309	CK ACB	12 tháng	3	1,200	18,000,000	24,000	22/05/2024
CHPG2313	KISVN	10 tháng	4	1,100	8,000,000	23,333	28/02/2024
CHPG2314	PHS	9 tháng	2	1,500	3,000,000	21,450	27/02/2024
CHPG2315	KISVN	12 tháng	4	1,400	3,000,000	27,777	21/06/2024
CHPG2316	KISVN	16 tháng	4	1,500	3,000,000	28,888	20/09/2024
CHPG2317	KISVN	8 tháng	4	1,200	3,000,000	26,888	23/02/2024
CHPG2318	KISVN	9 tháng	4	1,200	3,000,000	29,222	22/03/2024
CHPG2319	KISVN	12 tháng	4	1,400	3,000,000	30,111	24/06/2024
CHPG2321	VND	10 tháng	3	3,400	10,000,000	24,500	15/04/2024
CHPG2322	VND	13 tháng	2	2,900	8,000,000	30,000	15/07/2024
CHPG2326	SSI	9 tháng	4	1,300	30,000,000	27,500	03/05/2024
CHPG2328	HCM	9 tháng	2	2,400	10,000,000	28,500	03/05/2024
CHPG2329	HCM	12 tháng	2	2,800	10,000,000	29,000	02/08/2024
CHPG2330	CK ACB	7 tháng	3	1,400	12,000,000	31,000	14/03/2024
CHPG2331	SSI	12 tháng	6	1,000	23,000,000	28,000	07/10/2024
CHPG2332	SSI	14 tháng	6	1,100	21,000,000	28,500	08/11/2024
CHPG2333	SSI	14 tháng	6	1,100	21,000,000	29,000	06/12/2024
CHPG2334	SSI	16 tháng	8	1,000	25,000,000	29,500	07/01/2025
CHPG2335	KISVN	4 tháng	4	1,000	8,000,000	27,111	01/02/2024
CHPG2336	KISVN	7 tháng	4	1,100	8,000,000	28,111	02/05/2024
CHPG2337	KISVN	9 tháng	4	1,300	4,000,000	29,666	03/07/2024
CHPG2338	KISVN	12 tháng	4	1,600	4,000,000	29,999	03/10/2024
CHPG2339	KISVN	15 tháng	2	4,100	3,000,000	30,222	02/01/2025
CHPG2340	MBS	6 tháng	3	1,800	3,000,000	25,000	22/04/2024
CHPG2341	VND	8 tháng	2	3,000	10,000,000	30,000	18/07/2024
CHPG2342	VND	12 tháng	10	1,300	8,000,000	24,000	19/11/2024
CHPG2343	CK VPBank	#N/A	3	2,300	#N/A	28,000	12/06/2024
CMBB2306	CK ACB	12 tháng	1.6965	1,800	15,000,000	16,965	22/05/2024
CMBB2309	SSI	9 tháng	4	1,000	35,000,000	19,000	03/05/2024
CMBB2311	HCM	9 tháng	2	1,700	7,000,000	19,000	03/05/2024
CMBB2312	HCM	12 tháng	2	1,900	7,000,000	19,500	02/08/2024
CMBB2313	CK ACB	7 tháng	2	1,300	10,000,000	21,000	14/03/2024
CMBB2314	SSI	10 tháng	4	1,100	23,000,000	20,000	07/08/2024
CMBB2315	SSI	16 tháng	4	1,300	20,000,000	20,000	07/01/2025
CMBB2316	KISVN	7 tháng	10	1,000	1,700,000	17,999	02/05/2024
CMBB2317	VND	9 tháng	5	1,300	10,000,000	20,000	19/08/2024
CMBB2318	VND	10 tháng	4	2,500	5,000,000	18,000	19/09/2024
CMSN2302	CK ACB	12 tháng	6	3,300	3,000,000	66,000	22/05/2024

CMSN2305	KISVN	10 tháng	10	1,300	3,000,000	76,789	28/02/2024
CMSN2306	KISVN	8 tháng	10	1,200	2,000,000	79,999	23/02/2024
CMSN2307	KISVN	12 tháng	10	1,400	2,000,000	82,999	24/06/2024
CMSN2311	HCM	12 tháng	8	2,400	5,000,000	88,500	02/08/2024
CMSN2312	VCI	6 tháng	5	2,050	5,000,000	98,100	13/02/2024
CMSN2313	SSI	12 tháng	10	1,900	10,000,000	80,000	07/10/2024
CMSN2314	KISVN	4 tháng	10	1,000	3,000,000	78,999	01/02/2024
CMSN2315	KISVN	7 tháng	10	1,200	3,000,000	81,999	02/05/2024
CMSN2316	KISVN	12 tháng	10	2,000	3,000,000	83,979	03/10/2024
CMSN2317	KISVN	15 tháng	8	2,900	2,000,000	86,868	02/01/2025
CMWG2305	CK ACB	12 tháng	3.962	2,000	9,000,000	35,658	22/05/2024
CMWG2309	HCM	9 tháng	5	2,000	5,000,000	54,000	03/05/2024
CMWG2310	HCM	12 tháng	5	2,400	5,000,000	54,500	02/08/2024
CMWG2311	VCI	6 tháng	3	1,800	5,000,000	58,900	13/02/2024
CMWG2312	BSI	7 tháng	3	3,160	3,500,000	56,000	23/04/2024
CMWG2313	SSI	10 tháng	6	2,000	12,000,000	50,000	07/08/2024
CMWG2314	SSI	16 tháng	10	1,400	20,000,000	52,000	07/01/2025
CMWG2315	KISVN	7 tháng	20	1,000	1,300,000	48,888	02/05/2024
CMWG2316	CK ACB	11 tháng	6	1,400	10,000,000	48,000	21/08/2024
CMWG2317	MBS	6 tháng	6	1,300	2,000,000	50,000	22/04/2024
CMWG2318	VND	8 tháng	6	3,000	5,000,000	42,000	18/07/2024
CNVL2303	KISVN	9 tháng	4	1,300	3,000,000	17,333	22/03/2024
CNVL2305	KISVN	12 tháng	4	1,300	3,000,000	16,999	24/06/2024
CPDR2303	KISVN	9 tháng	4	1,300	3,000,000	19,888	22/03/2024
CPDR2305	KISVN	12 tháng	4	1,300	3,000,000	20,222	24/06/2024
CPOW2304	KISVN	9 tháng	2	1,300	2,000,000	16,333	22/03/2024
CPOW2305	KISVN	8 tháng	2	1,200	2,000,000	14,999	23/02/2024
CPOW2306	KISVN	12 tháng	2	1,400	2,000,000	15,999	24/06/2024
CPOW2308	VND	10 tháng	5	1,300	10,000,000	12,000	15/04/2024
CPOW2309	VND	11 tháng	2	2,000	5,000,000	14,500	15/05/2024
CPOW2311	VCI	6 tháng	1	1,050	5,000,000	15,500	13/02/2024
CPOW2312	KISVN	4 tháng	2	1,000	3,000,000	12,222	01/02/2024
CPOW2313	KISVN	9 tháng	2	1,300	3,000,000	12,888	03/07/2024
CPOW2314	KISVN	12 tháng	2	1,600	3,000,000	13,111	03/10/2024
CPOW2315	KISVN	15 tháng	2	1,800	3,000,000	13,456	02/01/2025
CSHB2301	KISVN	4 tháng	2	1,000	8,000,000	11,333	01/02/2024
CSHB2302	KISVN	7 tháng	2	1,000	8,000,000	11,999	02/05/2024
CSHB2303	KISVN	9 tháng	2	1,100	8,000,000	12,345	02/07/2024
CSHB2304	KISVN	9 tháng	5	1,000	3,000,000	11,666	03/07/2024
CSHB2305	KISVN	12 tháng	5	1,000	3,000,000	12,555	03/10/2024
CSHB2306	KISVN	15 tháng	2	2,000	2,000,000	12,777	02/01/2025
CSTB2306	CK ACB	12 tháng	2	2,600	19,000,000	30,000	22/05/2024
CSTB2310	KISVN	10 tháng	5	1,200	8,000,000	30,333	28/02/2024
CSTB2312	KISVN	12 tháng	5	1,400	3,000,000	33,333	21/06/2024
CSTB2313	KISVN	16 tháng	5	1,500	3,000,000	35,555	20/09/2024
CSTB2314	KISVN	8 tháng	5	1,100	3,000,000	32,222	23/02/2024
CSTB2315	KISVN	9 tháng	5	1,100	3,000,000	34,333	22/03/2024
CSTB2316	KISVN	12 tháng	5	1,300	3,000,000	36,333	24/06/2024
CSTB2318	VND	11 tháng	4	2,000	6,000,000	32,000	15/05/2024
CSTB2319	VND	10 tháng	9	1,400	10,000,000	27,000	15/04/2024
CSTB2322	SSI	9 tháng	4	1,400	70,000,000	30,000	03/05/2024
CSTB2324	HCM	9 tháng	4	1,200	10,000,000	31,000	03/05/2024
CSTB2325	HCM	12 tháng	4	1,400	10,000,000	31,500	02/08/2024
CSTB2326	BSI	7 tháng	2	2,920	3,500,000	33,000	23/04/2024
CSTB2327	SSI	10 tháng	6	1,200	23,000,000	32,000	07/08/2024
CSTB2328	SSI	16 tháng	8	1,100	25,000,000	33,000	07/01/2025
CSTB2329	KISVN	4 tháng	4	1,000	8,000,000	31,888	01/02/2024
CSTB2330	KISVN	7 tháng	4	1,100	8,000,000	33,999	02/05/2024
CSTB2331	KISVN	9 tháng	5	1,100	4,000,000	34,999	03/07/2024
CSTB2333	KISVN	15 tháng	2	4,600	3,000,000	36,111	02/01/2025



CSTB2334	CK ACB	11 tháng	3	2,700	8,000,000	27,000	21/08/2024
CSTB2335	MBS	6 tháng	3	2,200	3,000,000	31,000	22/04/2024
CSTB2336	VND	6 tháng	5	2,000	5,000,000	31,000	17/05/2024
CSTB2337	VND	12 tháng	7	2,000	10,000,000	27,000	19/11/2024
CSTB2338	CK VPBank	#N/A	3	2,100	#N/A	29,000	12/06/2024
CTCB2302	CK ACB	12 tháng	3	3,100	9,900,000	27,000	22/05/2024
CTCB2306	HCM	9 tháng	4	1,900	7,000,000	32,000	03/05/2024
CTCB2307	HCM	12 tháng	4	2,000	7,000,000	34,000	02/08/2024
CTCB2308	CK ACB	7 tháng	3	1,600	9,000,000	37,000	14/03/2024
CTCB2309	BSI	12 tháng	3	2,310	2,000,000	35,000	23/09/2024
CTCB2310	SSI	12 tháng	8	1,000	23,000,000	35,000	07/10/2024
CTCB2311	MBS	6 tháng	3	2,300	3,000,000	32,000	22/04/2024
CTCB2312	CK VPBank	#N/A	3	2,500	#N/A	32,600	11/07/2024
CTPB2304	KISVN	7 tháng	4	1,000	2,500,000	18,888	02/05/2024
CTPB2305	KISVN	9 tháng	4	1,100	3,000,000	19,333	03/07/2024
CTPB2306	KISVN	12 tháng	2	2,500	2,000,000	19,888	03/10/2024
CVHM2302	CK ACB	12 tháng	4	3,800	8,000,000	50,000	22/05/2024
CVHM2305	KISVN	10 tháng	8	1,200	4,000,000	57,777	28/02/2024
CVHM2306	KISVN	8 tháng	8	1,100	2,000,000	60,666	23/02/2024
CVHM2307	KISVN	12 tháng	8	1,300	2,000,000	62,666	24/06/2024
CVHM2311	HCM	12 tháng	5	2,800	7,000,000	60,500	02/08/2024
CVHM2312	HCM	9 tháng	5	2,800	7,000,000	56,000	03/05/2024
CVHM2313	SSI	12 tháng	10	1,100	16,000,000	50,000	07/10/2024
CVHM2314	KISVN	4 tháng	8	1,000	3,000,000	48,888	01/02/2024
CVHM2315	KISVN	7 tháng	8	1,100	3,000,000	50,888	02/05/2024
CVHM2316	KISVN	9 tháng	8	1,300	3,000,000	51,234	03/07/2024
CVHM2317	KISVN	12 tháng	8	1,500	3,000,000	52,345	03/10/2024
CVHM2318	KISVN	15 tháng	5	2,800	3,000,000	53,456	02/01/2025
CVHM2319	MBS	6 tháng	5	1,600	2,000,000	52,000	22/04/2024
CVIB2302	CK ACB	12 tháng	1.6185	2,000	9,000,000	18,613	22/05/2024
CVIB2304	SSI	10 tháng	3.8879	1,100	20,000,000	19,439	07/08/2024
CVIB2305	SSI	16 tháng	5.8318	1,000	25,000,000	21,383	07/01/2025
CVIB2306	CK ACB	11 tháng	1.9439	2,400	7,000,000	16,523	21/08/2024
CVIB2307	VND	9 tháng	4	2,000	5,000,000	21,000	19/08/2024
CVIC2304	KISVN	9 tháng	8	1,200	3,000,000	59,888	22/03/2024
CVIC2305	KISVN	8 tháng	8	1,100	2,000,000	61,111	23/02/2024
CVIC2306	KISVN	12 tháng	8	1,300	2,000,000	62,222	24/06/2024
CVIC2308	SSI	10 tháng	10	1,100	16,000,000	50,000	07/08/2024
CVIC2309	SSI	12 tháng	10	1,100	15,000,000	52,000	07/10/2024
CVIC2310	KISVN	4 tháng	8	1,000	5,000,000	49,999	01/02/2024
CVIC2311	KISVN	5 tháng	8	1,100	5,000,000	51,999	29/02/2024
CVIC2312	KISVN	9 tháng	10	1,100	4,000,000	52,345	03/07/2024
CVIC2313	KISVN	12 tháng	10	1,300	4,000,000	53,456	04/10/2024
CVIC2314	KISVN	15 tháng	5	2,900	3,000,000	54,567	02/01/2025
CVNM2304	KISVN	10 tháng	9.6134	1,200	3,000,000	68,254	28/02/2024
CVNM2305	KISVN	8 tháng	9.6134	1,100	2,000,000	70,498	23/02/2024
CVNM2306	KISVN	12 tháng	9.6134	1,300	2,000,000	72,634	24/06/2024
CVNM2308	HCM	9 tháng	7.9412	1,800	5,000,000	68,493	03/05/2024
CVNM2309	VCI	6 tháng	4.9632	1,100	5,000,000	81,397	13/02/2024
CVNM2310	SSI	10 tháng	9.9265	1,700	14,000,000	79,412	07/08/2024
CVNM2311	SSI	16 tháng	9.9265	2,200	12,000,000	79,412	07/01/2025
CVNM2312	KISVN	4 tháng	9.9265	1,000	3,000,000	79,411	01/02/2024
CVNM2313	KISVN	7 tháng	9.9265	1,100	3,000,000	83,362	02/05/2024
CVNM2314	KISVN	12 tháng	7.9412	1,600	3,000,000	86,249	03/10/2024
CVNM2315	KISVN	15 tháng	3.9706	4,400	3,000,000	88,234	02/01/2025
CVNM2316	MBS	6 tháng	9.9265	1,700	3,000,000	64,522	22/04/2024
CVPB2305	VND	10 tháng	2.8595	2,900	10,000,000	17,157	15/04/2024
CVPB2309	SSI	9 tháng	3.8126	1,100	35,000,000	21,446	03/05/2024
CVPB2311	HCM	9 tháng	1.9063	2,500	7,000,000	19,540	03/05/2024
CVPB2312	HCM	12 tháng	1.9063	2,700	7,000,000	20,016	02/08/2024

CVPB2313	VCI	6 tháng	1.9063	1,300	5,000,000	23,257	13/02/2024
CVPB2314	SSI	10 tháng	3.8126	1,100	20,000,000	22,876	07/08/2024
CVPB2315	SSI	16 tháng	5.719	1,000	25,000,000	23,352	07/01/2025
CVPB2316	KISVN	7 tháng	4.7658	1,000	3,000,000	22,357	02/05/2024
CVPB2317	KISVN	9 tháng	3.8126	1,100	2,000,000	22,875	03/07/2024
CVPB2318	KISVN	12 tháng	3.8126	1,300	2,000,000	23,416	03/10/2024
CVPB2319	KISVN	15 tháng	1.9063	3,100	2,000,000	23,946	02/01/2025
CVPB2320	MBS	6 tháng	2.8595	1,500	3,000,000	20,970	22/04/2024
CVPB2321	VND	9 tháng	7	1,200	10,000,000	18,000	19/08/2024
CVPB2322	VND	10 tháng	4	2,000	5,000,000	20,000	19/09/2024
CVRE2303	CK ACB	12 tháng	3	2,500	3,900,000	25,000	22/05/2024
CVRE2306	KISVN	10 tháng	5	1,200	5,000,000	29,333	28/02/2024
CVRE2307	KISVN	8 tháng	5	1,100	2,000,000	30,333	23/02/2024
CVRE2308	KISVN	12 tháng	5	1,300	2,000,000	31,333	24/06/2024
CVRE2313	HCM	12 tháng	4	1,600	5,000,000	29,500	02/08/2024
CVRE2314	VCI	6 tháng	3	1,050	5,000,000	34,100	13/02/2024
CVRE2315	SSI	12 tháng	8	1,000	25,000,000	30,000	07/10/2024
CVRE2316	KISVN	4 tháng	4	1,000	3,000,000	28,999	01/02/2024
CVRE2317	KISVN	7 tháng	4	1,100	3,000,000	29,999	02/05/2024
CVRE2318	KISVN	9 tháng	4	1,300	3,000,000	30,999	03/07/2024
CVRE2319	KISVN	12 tháng	4	1,600	3,000,000	31,777	03/10/2024
CVRE2320	KISVN	15 tháng	2	3,500	3,000,000	32,333	02/01/2025
CVRE2321	MBS	6 tháng	4	1,200	2,000,000	29,000	22/04/2024
CVRE2322	VND	8 tháng	3	3,000	5,000,000	24,000	18/07/2024
CVRE2323	CK VPBank	#N/A	3	1,900	#N/A	24,800	12/06/2024

Nguồn: FiinPro, YSVN

## THÔNG TIN LIÊN HỆ

---

### Phòng phân tích khối khách hàng cá nhân

+84 28 3622 6868 ext 3826

research.re@yuanta.com.vn

## Appendix A: Important Disclosures

---

### Analyst Certification

Each research analyst primarily responsible for the content of this research report, in whole or in part, certifies that with respect to each security or issuer that the analyst covered in this report: (1) all of the views expressed accurately reflect his or her personal views about those securities or issuers; and (2) no part of his or her compensation was, is, or will be, directly or indirectly, related to the specific recommendations or views expressed by that research analyst in the research report.

### Ratings Definitions

**BUY:** We have a positive outlook on the stock based on our expected absolute or relative return over the investment period. Our thesis is based on our analysis of the company's outlook, financial performance, catalysts, valuation and risk profile. We recommend investors add to their position.

**HOLD-Outperform:** In our view, the stock's fundamentals are relatively more attractive than peers at the current price. Our thesis is based on our analysis of the company's outlook, financial performance, catalysts, valuation and risk profile.

**HOLD-Underperform:** In our view, the stock's fundamentals are relatively less attractive than peers at the current price. Our thesis is based on our analysis of the company's outlook, financial performance, catalysts, valuation and risk profile.

**SELL:** We have a negative outlook on the stock based on our expected absolute or relative return over the investment period. Our thesis is based on our analysis of the company's outlook, financial performance, catalysts, valuation and risk profile. We recommend investors reduce their position.

**Under Review:** We actively follow the company, although our estimates, rating and target price are under review.

**Restricted:** The rating and target price have been suspended temporarily to comply with applicable regulations and/or Yuanta policies.

Note: Yuanta research coverage with a Target Price is based on an investment period of 12 months. Greater China Discovery Series coverage does not have a formal 12 months Target Price and the recommendation is based on an investment period specified by the analyst in the report.

### Global Disclaimer

© 2018 Yuanta. All rights reserved. The information in this report has been compiled from sources we believe to be reliable, but we do not hold ourselves responsible for its completeness or accuracy. It is not an offer to sell or solicitation of an offer to buy any securities. All opinions and estimates included in this report constitute our judgment as of this date and are subject to change without notice.

This report provides general information only. Neither the information nor any opinion expressed herein constitutes an offer or invitation to make an offer to buy or sell securities or other investments. This material is prepared for general circulation to clients and is not intended to provide tailored investment advice and does not take into account the individual financial situation and objectives of any specific person who may receive this report. Investors should seek financial advice regarding the appropriateness of investing in any securities, investments or investment strategies discussed or recommended in this report. The information contained in this report has been compiled from sources believed to be reliable but no representation or warranty, express or implied, is made as to its accuracy, completeness or correctness. This report is not (and should not be construed as) a solicitation to act as securities broker or dealer in any jurisdiction by any person or company that is not legally permitted to carry on such business in that jurisdiction.

Yuanta research is distributed in the United States only to Major U.S. Institutional Investors (as defined in Rule 15a-6 under the Securities Exchange Act of 1934, as amended and SEC staff interpretations thereof). All transactions by a US person in the securities mentioned in this report must be effected through a registered broker-dealer under Section 15 of the Securities Exchange Act of 1934, as amended. Yuanta research is distributed in Taiwan by Yuanta Securities Investment Consulting. Yuanta research is distributed in Hong Kong by Yuanta Securities (Hong Kong) Co. Limited, which is licensed in Hong Kong by the Securities and Futures Commission for regulated activities, including Type 4 regulated activity (advising on securities). In Hong Kong, this research report may not be redistributed, retransmitted or disclosed, in whole or in part or any form or manner, without the express written.