

Thị trường chứng quyền chứng kiến hàng loạt mã giảm điểm trong phiên hôm nay khi các cổ phiếu cơ sở trên thị trường chịu áp lực chốt lời khá mạnh. Các chứng quyền của FPT và HPG là những mã được giao dịch tích cực, thanh khoản trên thị trường tăng mạnh mạnh so với phiên trước. Chúng tôi tiếp tục khuyến nghị NĐT thận trọng với xu hướng ngắn hạn của thị trường và chưa vội gia tăng tỷ trọng trở lại.

Giá trị giao dịch và Khối lượng giao dịch

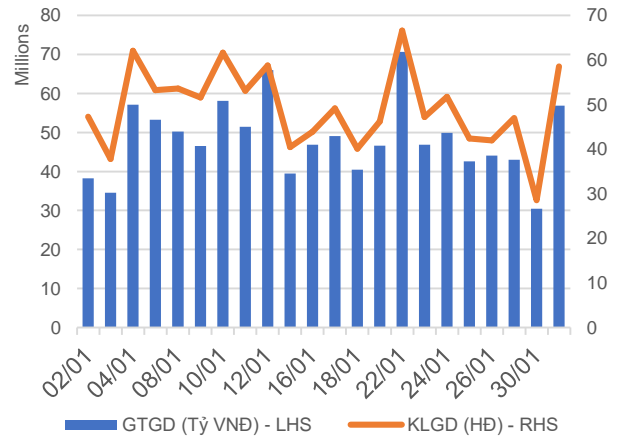

Phân bổ GTGD theo mã chứng quyền



Phân bổ GTGD theo mã chứng khoán cơ sở

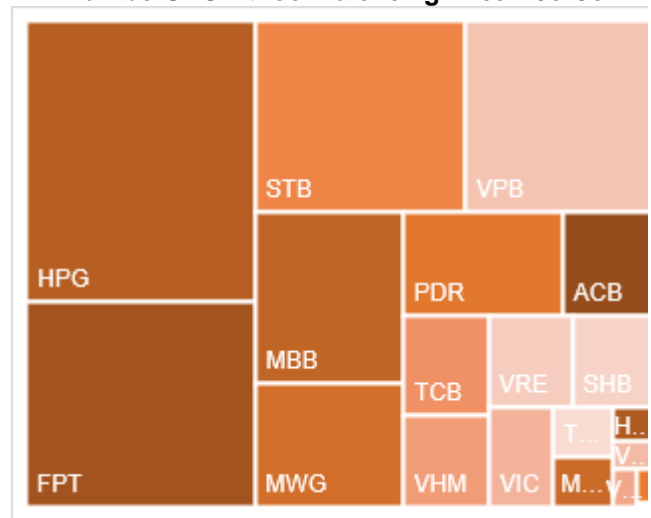

Nguồn: YSVN

KẾT QUẢ GIAO DỊCH TRONG PHIÊN VÀ CÁC CHỈ SỐ LIÊN QUAN

Mã	Thay đổi(+/-%)	Đóng cửa	KLGD (Hợp đồng)	GTGD (tỷ VNĐ)	Trạng thái tiền	Premium	Đòn bẩy	Số phiên còn lại	Độ biến động ngầm định
CACB2304	-3.5%	1930	43,000	0.082	ITM	11.8%		238	49%
CACB2305	-2.2%	890	291,700	0.259	ITM	13.9%		252	49%
CACB2306	-5.3%	1980	522,400	1.071	ITM	8.5%		173	53%
CACB2307	-4.9%	770	52,700	0.041	ITM	15.0%		203	52%
CFPT2305	1.7%	3060	2,000	0.006	ITM	1.8%	3.15	77	62%
CFPT2309	-0.4%	2370	31,300	0.074	ITM	3.2%	4.65	96	44%
CFPT2310	0.4%	2420	264,500	0.64	ITM	8.3%	3.96	187	45%
CFPT2311	0.0%	900	116,700	0.104	ITM	-0.3%	9.26	47	0%
CFPT2312	4.9%	850	4,517,600	5.869	ITM	0.0%	18.01	15	0%
CFPT2313	-0.8%	1200	100,000	0.12	OTM	17.0%	4.06	191	46%
CFPT2314	-1.1%	1750	3,500	0.006	OTM	22.8%	3.07	344	47%
CFPT2315	-0.7%	2750	100	0	ITM	6.6%	4.01	84	72%
CFPT2316	0.0%	2180	57,600	0.125	ITM	8.5%	3.67	173	52%
CFPT2317	-2.6%	1130	98,200	0.113	OTM	23.2%	3.01	295	51%
CFPT2318	0.0%	1480	-	0	OTM	15.8%	4.17	166	48%
CHDB2304	5.9%	1260	87,400	0.11	ITM	4.0%	4.55	54	68%
CHDB2305	5.6%	950	106,600	0.109	ITM	-0.1%	6.35	26	0%
CHDB2306	12.9%	1400	2,200	0.003	ITM	11.1%	3.41	147	64%
CHPG2309	-3.6%	1610	933,200	1.534	ITM	#N/A		114	
CHPG2313	-6.4%	1170	1,308,100	1.575	ITM	#N/A		30	
CHPG2314	-2.1%	3230	86,700	0.287	ITM	#N/A		29	
CHPG2315	0.0%	1650	-	0	OTM	23.9%	2.43	145	93%
CHPG2316	-3.4%	1140	20,400	0.023	OTM	20.5%	3.30	236	53%
CHPG2317	-14.3%	420	162,400	0.072	ITM	2.9%	11.04	26	40%
CHPG2318	-7.5%	370	213,100	0.079	OTM	10.6%	7.34	55	48%
CHPG2319	-1.4%	720	28,200	0.02	OTM	18.9%	4.15	147	51%
CHPG2321	-3.1%	1560	396,000	0.635	ITM	5.2%	4.90	77	54%
CHPG2322	-2.9%	1680	124,300	0.213	OTM	20.2%	3.73	168	53%
CHPG2326	-5.7%	660	4,657,000	3.101	ITM	8.6%	6.15	96	42%
CHPG2328	-1.8%	1090	26,700	0.029	OTM	10.6%	6.41	96	42%
CHPG2329	-1.8%	1610	4,600	0.007	OTM	16.1%	4.47	187	44%
CHPG2330	-5.7%	330	936,900	0.235	OTM	15.3%	5.85	47	53%
CHPG2331	-2.6%	750	786,500	0.597	OTM	17.1%	3.65	252	46%
CHPG2332	-5.0%	760	515,200	0.401	OTM	19.1%	3.50	285	46%
CHPG2333	-5.0%	760	209,100	0.169	OTM	20.9%	3.41	313	45%
CHPG2334	-3.2%	610	331,200	0.201	OTM	23.9%	3.12	344	47%
CHPG2335	-24.0%	190	197,100	0.041	ITM	0.4%	28.57	5	34%
CHPG2336	0.0%	0	-	0	OTM	1.3%		96	0%
CHPG2337	0.0%	1130	-	0	OTM	23.2%	2.85	156	70%
CHPG2338	-2.9%	1340	18,200	0.024	OTM	27.4%	2.56	250	65%
CHPG2339	-2.0%	4010	100	0	OTM	37.8%	1.79	341	81%
CHPG2340	0.0%	1910	-	0	ITM	10.7%	3.80	84	81%
CHPG2341	-3.4%	1710	69,900	0.122	OTM	20.4%	3.68	173	54%
CHPG2342	0.0%	840	299,000	0.248	ITM	16.8%	2.56	295	64%
CHPG2343	-1.8%	1100	10,200	0.011	OTM	12.8%	4.71	135	47%
CMBB2306	-10.3%	3130	71,700	0.23	ITM	#N/A		114	
CMBB2309	-8.8%	930	1,630,700	1.613	ITM	4.5%	4.89	96	45%
CMBB2311	-10.4%	1810	58,600	0.108	ITM	4.0%	5.02	96	42%
CMBB2312	0.0%	2320	-	0	ITM	11.0%	3.55	187	53%
CMBB2313	-8.3%	770	1,446,900	1.106	ITM	3.6%	9.36	47	35%
CMBB2314	-3.7%	1030	428,000	0.44	ITM	10.9%	3.81	191	48%
CMBB2315	-5.0%	1330	1,200	0.001	ITM	16.4%	2.93	344	49%
CMBB2316	-2.3%	850	20,200	0.017	ITM	21.8%	2.32	96	163%
CMBB2317	-4.2%	910	103,100	0.094	ITM	12.9%	3.44	203	54%
CMBB2318	-5.5%	1380	126,300	0.177	ITM	8.1%	3.30	236	46%
CMSN2302	-3.8%	1250	98,200	0.122	OTM	#N/A		114	
CMSN2305	-25.0%	60	253,200	0.015	OTM	#N/A		30	

CMSN2306	0.0%	30	11,900	0	OTM	24.7%	2.44	26	54%
CMSN2307	-4.3%	450	246,600	0.106	OTM	35.9%	2.50	147	60%
CMSN2311	-8.3%	440	71,000	0.032	OTM	42.9%	2.72	187	53%
CMSN2312	0.0%	10	-	0	OTM	52.4%	0.00	15	89%
CMSN2313	-5.8%	650	15,600	0.01	OTM	34.3%	3.13	252	51%
CMSN2314	0.0%	10	-	0	OTM	22.8%	0.00	5	122%
CMSN2315	-16.7%	250	598,900	0.156	OTM	31.2%	2.99	96	57%
CMSN2316	0.0%	950	-	0	OTM	45.2%	1.74	250	70%
CMSN2317	-3.4%	1700	2,000	0.003	OTM	56.0%	1.33	341	79%
CMWG2305	-1.8%	2750	464,800	1.326	ITM	#N/A		114	
CMWG2309	-2.6%	380	579,800	0.229	OTM	24.2%	5.07	96	50%
CMWG2310	0.0%	790	115,800	0.093	OTM	29.9%	3.56	187	53%
CMWG2311	0.0%	10	-	0	OTM	31.0%	0.36	15	60%
CMWG2312	-6.2%	610	29,300	0.018	OTM	28.5%	3.56	85	58%
CMWG2313	-3.4%	860	242,500	0.219	OTM	22.6%	3.81	191	51%
CMWG2314	-2.7%	730	128,100	0.098	OTM	31.8%	2.87	344	52%
CMWG2315	2.9%	360	123,300	0.044	OTM	24.6%	2.45	96	93%
CMWG2316	-2.8%	700	1,073,200	0.74	OTM	16.0%	5.40	205	37%
CMWG2317	6.0%	710	100	0	OTM	20.6%	3.51	84	69%
CMWG2318	-2.1%	1850	165,500	0.316	ITM	18.0%	2.79	173	77%
CNVL2303	10.0%	550	11,700	0.005	OTM	17.0%	2.40	54	95%
CNVL2305	-4.2%	1150	7,400	0.008	OTM	29.3%	1.92	147	111%
CPDR2303	-3.2%	2130	584,700	1.288	ITM	1.5%		54	69%
CPDR2305	-2.0%	2420	486,900	1.202	ITM	6.8%		147	75%
CPOW2304	-33.3%	20	202,100	0.004	OTM	44.3%		54	52%
CPOW2305	0.0%	30	-	0	OTM	32.7%		26	68%
CPOW2306	-8.3%	220	21,000	0.004	OTM	44.8%		147	55%
CPOW2308	-8.3%	220	135,000	0.032	OTM	15.4%		77	63%
CPOW2309	-20.0%	160	60,900	0.01	OTM	30.6%		107	47%
CPOW2311	0.0%	10	-	0	OTM	36.7%		15	70%
CPOW2312	-50.0%	10	8,600	0	OTM	7.9%		5	56%
CPOW2313	0.0%	750	58,000	0.043	OTM	26.8%		156	67%
CPOW2314	0.0%	0	-	0	OTM	15.5%		250	0%
CPOW2315	-0.7%	1340	1,500	0.002	OTM	42.2%		341	74%
CSHB2301	-39.6%	290	843,400	0.278	ITM	2.7%		5	104%
CSHB2302	-12.3%	1000	231,200	0.236	OTM	20.7%		96	90%
CSHB2303	0.0%	0	-	0	OTM	6.4%		155	0%
CSHB2304	-12.1%	510	384,100	0.206	OTM	22.6%		156	83%
CSHB2305	-13.6%	570	700,900	0.42	OTM	32.8%		250	81%
CSHB2306	0.0%	2110	-	0	OTM	46.5%		341	103%
CSTB2306	-8.4%	1410	547,700	0.782	OTM	#N/A		114	
CSTB2310	-24.3%	280	952,100	0.292	OTM	#N/A		30	
CSTB2312	0.0%	680	51,900	0.035	OTM	22.9%	3.61	145	60%
CSTB2313	0.0%	0	-	0	OTM	18.9%		236	0%
CSTB2314	-38.9%	110	191,200	0.026	OTM	9.6%	14.41	26	43%
CSTB2315	-25.0%	180	501,700	0.104	OTM	17.8%	7.22	55	50%
CSTB2316	-12.2%	430	500	0	OTM	28.7%	4.00	147	54%
CSTB2318	-15.5%	600	548,600	0.351	OTM	15.1%	5.55	107	48%
CSTB2319	-8.3%	550	1,133,700	0.633	ITM	6.9%	4.59	77	60%
CSTB2322	-13.9%	680	2,308,500	1.646	OTM	9.4%	6.15	96	43%
CSTB2324	-8.0%	690	800	0	OTM	12.9%	5.37	96	50%
CSTB2325	-8.8%	1040	90,900	0.097	OTM	19.3%	3.74	187	53%
CSTB2326	0.0%	1310	-	0	OTM	19.1%	4.13	85	64%
CSTB2327	-11.1%	560	590,800	0.328	OTM	18.3%	4.45	191	45%
CSTB2328	-9.4%	580	368,100	0.219	OTM	25.9%	3.38	344	46%
CSTB2329	0.0%	150	-	0	OTM	8.7%	2.03	5	122%
CSTB2330	-2.0%	490	694,700	0.372	OTM	20.3%	4.89	96	55%
CSTB2331	-9.7%	560	725,100	0.408	OTM	26.4%	3.73	156	56%
CSTB2333	0.0%	0	-	0	OTM	20.8%		341	0%
CSTB2334	-1.3%	2310	339,400	0.732	ITM	13.5%	3.11	205	59%
CSTB2335	0.0%	1460	-	0	OTM	18.3%	3.33	84	82%
CSTB2336	-6.3%	590	35,000	0.021	OTM	13.5%	5.12	111	50%

CSTB2337	-2.4%	1200	269,100	0.33	ITM	18.4%	2.55	295	63%
CSTB2338	-15.8%	1390	102,500	0.152	ITM	10.9%	4.49	135	48%
CTCB2302	-6.0%	2830	289,800	0.829	ITM	#N/A		114	
CTCB2306	-8.6%	1270	66,400	0.086	ITM	7.3%	4.91	96	51%
CTCB2307	-8.6%	1490	3,000	0.004	ITM	15.7%	3.56	187	55%
CTCB2308	-40.5%	250	1,392,400	0.343	OTM	9.3%	15.21	47	33%
CTCB2309	-4.5%	1910	200	0	OTM	17.9%	3.52	238	49%
CTCB2310	-4.3%	670	13,000	0.008	OTM	16.8%	3.79	252	44%
CTCB2311	0.0%	2350	-	0	ITM	13.0%	3.56	84	87%
CTCB2312	-9.5%	2010	73,700	0.153	ITM	#N/A		166	
CTPB2304	-1.7%	570	437,900	0.25	OTM	18.6%		96	72%
CTPB2305	-7.1%	780	253,900	0.197	OTM	25.8%		156	77%
CTPB2306	-1.3%	2200	400	0	OTM	36.1%		250	85%
CVHM2302	-4.3%	670	272,700	0.183	OTM	#N/A		114	
CVHM2305	-50.0%	10	144,100	0.001	OTM	#N/A		30	
CVHM2306	100.0%	20	87,000	0.001	OTM	46.6%	0.00	26	81%
CVHM2307	-9.5%	190	105,700	0.013	OTM	54.7%	1.06	147	60%
CVHM2311	-5.9%	320	555,800	0.188	OTM	49.6%	2.21	187	51%
CVHM2312	-11.1%	240	156,600	0.038	OTM	37.8%	1.83	96	57%
CVHM2313	-2.0%	500	444,800	0.216	OTM	32.5%	2.81	252	54%
CVHM2314	0.0%	10	64,800	0	OTM	18.0%	0.00	5	106%
CVHM2315	0.0%	310	572,500	0.177	OTM	28.6%	2.44	96	63%
CVHM2316	-3.5%	550	645,800	0.348	OTM	34.1%	2.09	156	68%
CVHM2317	-10.6%	760	4,000	0.003	OTM	40.8%	1.89	250	67%
CVHM2318	-4.2%	1600	600	0	OTM	48.1%	1.62	341	70%
CVHM2319	0.0%	630	-	0	OTM	32.9%	1.34	84	80%
CVIB2302	8.6%	2020	68,000	0.133	ITM	#N/A		114	
CVIB2304	-3.2%	910	4,800	0.004	ITM	10.7%		191	44%
CVIB2305	-1.5%	640	9,100	0.005	OTM	21.0%		344	45%
CVIB2306	4.4%	3090	500	0.001	ITM	8.6%		205	57%
CVIB2307	-0.9%	1070	354,000	0.394	OTM	21.8%		203	68%
CVIC2304	0.0%	80	-	0	OTM	#N/A		54	
CVIC2305	0.0%	20	19,000	0	OTM	44.2%	0.00	26	78%
CVIC2306	-2.8%	700	12,200	0.008	OTM	59.6%	0.31	147	100%
CVIC2308	-4.7%	410	106,400	0.043	OTM	27.3%	3.20	191	52%
CVIC2309	-4.3%	440	325,100	0.143	OTM	32.7%	2.90	252	50%
CVIC2310	0.0%	10	424,400	0.004	OTM	17.8%	0.00	5	105%
CVIC2311	0.0%	110	-	0	OTM	24.4%	0.76	33	71%
CVIC2312	-5.5%	520	1,404,600	0.717	OTM	35.4%	1.67	156	74%
CVIC2313	-3.9%	740	64,300	0.047	OTM	43.2%	1.50	250	75%
CVIC2314	0.9%	2220	1,100	0.002	OTM	54.5%	1.13	341	88%
CVNM2304	12.5%	360	100	0	OTM	#N/A		30	
CVNM2305	-6.3%	150	216,300	0.034	OTM	7.4%	13.15	26	39%
CVNM2306	-1.4%	690	4,400	0.003	OTM	18.3%	4.14	147	49%
CVNM2308	-3.0%	640	57,400	0.037	OTM	9.8%	6.67	96	39%
CVNM2309	100.0%	20	3,400	0	OTM	21.6%	0.50	15	52%
CVNM2310	0.0%	400	184,800	0.077	OTM	24.5%	4.83	191	39%
CVNM2311	0.0%	740	11,100	0.008	OTM	29.5%	3.54	344	41%
CVNM2312	-50.0%	10	707,600	0.007	OTM	18.7%	0.00	5	104%
CVNM2313	4.5%	230	61,000	0.014	OTM	27.8%	2.87	96	51%
CVNM2314	-7.0%	930	500	0	OTM	39.8%	1.99	250	58%
CVNM2315	0.0%	0	-	0	OTM	31.7%		341	1%
CVNM2316	-2.0%	980	1,600	0.001	ITM	10.8%	4.56	84	64%
CVPB2305	-12.3%	1070	706,700	0.791	ITM	4.2%	4.99	77	47%
CVPB2309	-20.0%	240	5,490,000	1.342	OTM	15.3%	8.06	96	40%
CVPB2311	-10.3%	1040	1,867,900	1.946	OTM	10.9%	5.41	96	49%
CVPB2312	0.0%	1600	-	0	OTM	18.9%	3.51	187	56%
CVPB2313	0.0%	10	100	0	OTM	20.0%	18.96	15	45%
CVPB2314	-14.6%	350	2,136,600	0.782	OTM	24.8%	5.50	191	42%
CVPB2315	-9.3%	390	613,400	0.24	OTM	31.9%	3.86	344	44%
CVPB2316	-13.2%	330	290,500	0.097	OTM	23.3%	3.78	96	65%
CVPB2317	-13.2%	460	488,300	0.229	OTM	27.0%	3.85	156	56%

CVPB2318	-8.1%	680	75,300	0.05	OTM	34.1%	2.92	250	59%
CVPB2319	0.0%	0	-	0	OTM	23.4%		341	0%
CVPB2320	-15.8%	640	100	0	OTM	17.5%	4.33	84	64%
CVPB2321	-8.3%	550	1,441,200	0.812	ITM	12.6%	3.46	203	51%
CVPB2322	-8.9%	720	315,700	0.238	OTM	17.9%	3.83	236	47%
CVRE2303	-9.5%	570	362,100	0.215	OTM	#N/A		114	
CVRE2306	0.0%	50	-	0	OTM	#N/A		30	
CVRE2307	0.0%	20	3,500	0	OTM	35.6%	0.53	26	69%
CVRE2308	-9.5%	190	273,300	0.053	OTM	43.8%	3.08	147	56%
CVRE2312	-19.0%	340	229,900	0.086	OTM	28.0%	3.62	96	60%
CVRE2313	0.0%	10	400	0	OTM	37.5%	3.80	187	51%
CVRE2314	-4.0%	240	1,837,700	0.452	OTM	52.0%	0.00	15	95%
CVRE2315	0.0%	0	-	0	OTM	42.2%	3.15	252	53%
CVRE2316	-10.0%	180	18,500	0.003	OTM	29.2%		5	8%
CVRE2317	-16.1%	260	567,800	0.165	OTM	36.8%	3.11	96	59%
CVRE2318	-9.1%	500	295,700	0.154	OTM	42.7%	3.23	156	55%
CVRE2319	0.0%	0	-	0	OTM	50.5%	2.38	250	59%
CVRE2320	0.0%	360	-	0	OTM	44.0%		341	1%
CVRE2321	-12.9%	1080	977,700	1.117	OTM	35.6%	1.81	84	78%
CVRE2322	-14.4%	770	366,900	0.299	OTM	21.3%	3.39	173	60%
CVRE2323		#N/A			OTM	20.8%	4.02	135	56%

Nguồn: FiinPro, YSVN

Premium = (Giá thực hiện + Giá chứng quyền x Tỷ lệ chuyển đổi) - Giá hiện tại của CKCS (Chênh lệch giữa Giá hòa vốn và giá hiện tại của CKCS).

Đòn bẩy (Effective gearing) càng cao thì độ biến động theo CKCS càng lớn.

Để hạn chế rủi ro, NĐT nên lựa chọn những Chứng quyền đang có Trạng thái tiền dương (ITM), có Tỷ lệ Premium hoặc Độ biến động ngầm định thấp.

Ngoài ra, NĐT cũng nên ưu tiên giao dịch các Chứng quyền có Số phiên còn lại (thời gian tới khi đáo hạn) cao (trên 02 tuần) để hạn chế rủi ro

BẢNG TỔNG HỢP KHUYẾN NGHỊ KỸ THUẬT CỔ PHIẾU CƠ SỞ

Mã	Giá khuyến nghị	Giá hiện tại	Xu hướng ngắn hạn	Xu hướng trung hạn	Mức mục tiêu ngắn hạn	Upside ngắn hạn so với giá hiện tại	Mức cắt lỗ ngắn hạn	Reward/Risk
CTD		67.50	GIẢM	TĂNG			70.91	-
DPM	33.55	32.75	TĂNG	GIẢM	37.26	14%	32.39	3.20
FPT		95.70	GIẢM	TĂNG			97.57	-
HDB	18.90	21.80	TĂNG	TĂNG	20.25	-7%	21.03	(0.63)
HPG	25.25	27.75	TĂNG	TĂNG	29.15	5%	27.55	(1.70)
MBB	18.45	21.75	TĂNG	TĂNG	20.70	-5%	21.37	(0.77)
MSN		64.40	GIẢM	GIẢM			68.26	-
MWG	42.85	45.00	TĂNG	GIẢM	48.96	9%	43.67	(7.41)
NVL		16.70	GIẢM	TĂNG			17.32	-
PNJ	76.60	91.50	TĂNG	TĂNG	86.27	-6%	88.62	(0.80)
REE		56.00	GIẢM	GIẢM			57.20	-
STB	27.95	29.90	TĂNG	GIẢM	31.85	7%	29.61	(2.35)
TCB	31.50	34.55	TĂNG	TĂNG	33.98	-2%	34.35	(0.87)
VHM	43.20	41.50	TĂNG	GIẢM	46.37	12%	41.45	1.81
VIC		42.50	GIẢM	GIẢM			43.47	-
VJC		104.60	GIẢM	TĂNG			107.57	-
VNM		67.00	GIẢM	GIẢM			68.54	-
VPB	19.20	19.40	TĂNG	GIẢM	22.44	16%	19.19	361.37
VRE	23.85	22.45	GIẢM	GIẢM	26.05	16%	24.05	(10.92)

Nguồn: YSVN

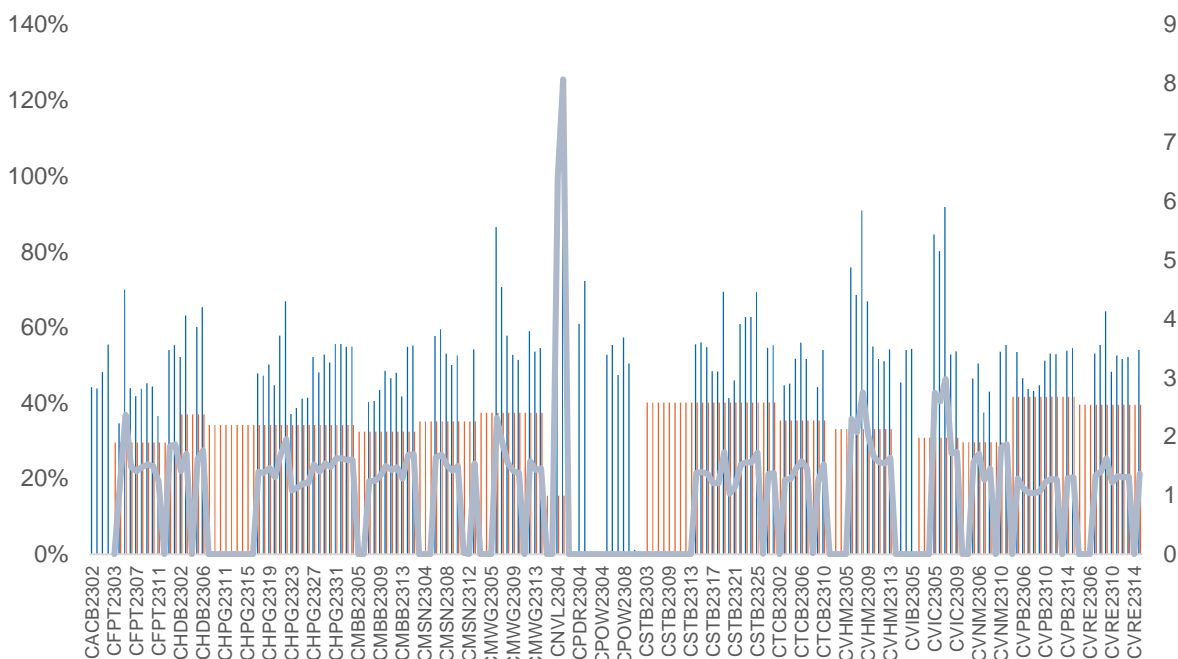
ĐỘ BIẾN ĐỘNG NGẪM ĐỊNH CỦA CHỨNG QUYỀN VS. ĐỘ BIẾN ĐỘNG QUÁ KHỨ CỦA CKCS

Nguồn: YSVN

(*) Cột màu cam là Độ biến động quá khứ của cổ phiếu cơ sở; Cột màu xanh là Độ biến động ngầm định của CW; Đường trend line màu xanh là tỷ lệ Độ biến động ngầm định/Độ biến động lịch sử.

(*) NĐT có thể sử dụng “Độ biến động ngầm định” để so sánh các chứng quyền có cùng chứng khoán cơ sở. Độ biến động ngầm định càng lớn thì kỳ vọng về mức độ biến động giá của CKCS càng cao (hay nói cách khác, Độ biến động ngầm định càng lớn thì chứng quyền càng đắt).

THÔNG TIN CHỨNG QUYỀN

Mã chứng quyền	TCPH	Thời hạn	Tỷ lệ chuyển đổi	Giá phát hành	Khối lượng phát hành	Giá thực hiện	Ngày giao dịch cuối cùng
CACB2304	BSI	12 tháng	3	1,490	2,000,000	23,000	23/09/2024
CACB2305	SSI	12 tháng	6	1,000	25,000,000	24,000	07/10/2024
CACB2306	VND	8 tháng	3	3,300	10,000,000	22,000	18/07/2024
CACB2307	VND	9 tháng	6	1,300	6,000,000	25,000	19/08/2024
CFPT2305	VND	10 tháng	9.8844	4,000	2,000,000	67,214	15/04/2024
CFPT2309	HCM	9 tháng	7.9075	2,000	5,000,000	80,064	03/05/2024
CFPT2310	HCM	12 tháng	7.9075	2,000	5,000,000	84,512	02/08/2024
CFPT2311	CK ACB	7 tháng	9.8844	1,200	10,000,000	86,500	14/03/2024
CFPT2312	VCI	6 tháng	4.9422	1,650	5,000,000	91,529	13/02/2024
CFPT2313	SSI	10 tháng	10	2,200	12,000,000	100,000	07/08/2024
CFPT2314	SSI	16 tháng	10	2,600	11,000,000	100,000	07/01/2025
CFPT2315	MBS	6 tháng	8	3,200	2,000,000	80,000	22/04/2024
CFPT2316	VND	8 tháng	10	3,300	10,000,000	82,000	18/07/2024
CFPT2317	VND	12 tháng	15	2,500	5,000,000	101,000	19/11/2024
CFPT2318	CK VPBank	#N/A	8	2,800	#N/A	99,000	11/07/2024
CHDB2304	KISVN	9 tháng	3.4815	1,100	2,000,000	18,277	22/03/2024
CHDB2305	KISVN	8 tháng	3.4815	1,100	2,000,000	18,471	23/02/2024
CHDB2306	KISVN	12 tháng	3.4815	1,200	2,000,000	19,341	24/06/2024
CHPG2309	CK ACB	12 tháng	3	1,200	18,000,000	24,000	22/05/2024
CHPG2313	KISVN	10 tháng	4	1,100	8,000,000	23,333	28/02/2024
CHPG2314	PHS	9 tháng	2	1,500	3,000,000	21,450	27/02/2024
CHPG2315	KISVN	12 tháng	4	1,400	3,000,000	27,777	21/06/2024
CHPG2316	KISVN	16 tháng	4	1,500	3,000,000	28,888	20/09/2024
CHPG2317	KISVN	8 tháng	4	1,200	3,000,000	26,888	23/02/2024
CHPG2318	KISVN	9 tháng	4	1,200	3,000,000	29,222	22/03/2024
CHPG2319	KISVN	12 tháng	4	1,400	3,000,000	30,111	24/06/2024
CHPG2321	VND	10 tháng	3	3,400	10,000,000	24,500	15/04/2024
CHPG2322	VND	13 tháng	2	2,900	8,000,000	30,000	15/07/2024
CHPG2326	SSI	9 tháng	4	1,300	30,000,000	27,500	03/05/2024
CHPG2328	HCM	9 tháng	2	2,400	10,000,000	28,500	03/05/2024
CHPG2329	HCM	12 tháng	2	2,800	10,000,000	29,000	02/08/2024
CHPG2330	CK ACB	7 tháng	3	1,400	12,000,000	31,000	14/03/2024
CHPG2331	SSI	12 tháng	6	1,000	23,000,000	28,000	07/10/2024
CHPG2332	SSI	14 tháng	6	1,100	21,000,000	28,500	08/11/2024
CHPG2333	SSI	14 tháng	6	1,100	21,000,000	29,000	06/12/2024
CHPG2334	SSI	16 tháng	8	1,000	25,000,000	29,500	07/01/2025
CHPG2335	KISVN	4 tháng	4	1,000	8,000,000	27,111	01/02/2024
CHPG2336	KISVN	7 tháng	4	1,100	8,000,000	28,111	02/05/2024
CHPG2337	KISVN	9 tháng	4	1,300	4,000,000	29,666	03/07/2024
CHPG2338	KISVN	12 tháng	4	1,600	4,000,000	29,999	03/10/2024
CHPG2339	KISVN	15 tháng	2	4,100	3,000,000	30,222	02/01/2025
CHPG2340	MBS	6 tháng	3	1,800	3,000,000	25,000	22/04/2024
CHPG2341	VND	8 tháng	2	3,000	10,000,000	30,000	18/07/2024
CHPG2342	VND	12 tháng	10	1,300	8,000,000	24,000	19/11/2024
CHPG2343	CK VPBank	#N/A	3	2,300	#N/A	28,000	12/06/2024
CMBB2306	CK ACB	12 tháng	1.6965	1,800	15,000,000	16,965	22/05/2024
CMBB2309	SSI	9 tháng	4	1,000	35,000,000	19,000	03/05/2024
CMBB2311	HCM	9 tháng	2	1,700	7,000,000	19,000	03/05/2024
CMBB2312	HCM	12 tháng	2	1,900	7,000,000	19,500	02/08/2024
CMBB2313	CK ACB	7 tháng	2	1,300	10,000,000	21,000	14/03/2024
CMBB2314	SSI	10 tháng	4	1,100	23,000,000	20,000	07/08/2024
CMBB2315	SSI	16 tháng	4	1,300	20,000,000	20,000	07/01/2025
CMBB2316	KISVN	7 tháng	10	1,000	1,700,000	17,999	02/05/2024
CMBB2317	VND	9 tháng	5	1,300	10,000,000	20,000	19/08/2024
CMBB2318	VND	10 tháng	4	2,500	5,000,000	18,000	19/09/2024
CMSN2302	CK ACB	12 tháng	6	3,300	3,000,000	66,000	22/05/2024

CMSN2305	KISVN	10 tháng	10	1,300	3,000,000	76,789	28/02/2024
CMSN2306	KISVN	8 tháng	10	1,200	2,000,000	79,999	23/02/2024
CMSN2307	KISVN	12 tháng	10	1,400	2,000,000	82,999	24/06/2024
CMSN2311	HCM	12 tháng	8	2,400	5,000,000	88,500	02/08/2024
CMSN2312	VCI	6 tháng	5	2,050	5,000,000	98,100	13/02/2024
CMSN2313	SSI	12 tháng	10	1,900	10,000,000	80,000	07/10/2024
CMSN2314	KISVN	4 tháng	10	1,000	3,000,000	78,999	01/02/2024
CMSN2315	KISVN	7 tháng	10	1,200	3,000,000	81,999	02/05/2024
CMSN2316	KISVN	12 tháng	10	2,000	3,000,000	83,979	03/10/2024
CMSN2317	KISVN	15 tháng	8	2,900	2,000,000	86,868	02/01/2025
CMWG2305	CK ACB	12 tháng	3.962	2,000	9,000,000	35,658	22/05/2024
CMWG2309	HCM	9 tháng	5	2,000	5,000,000	54,000	03/05/2024
CMWG2310	HCM	12 tháng	5	2,400	5,000,000	54,500	02/08/2024
CMWG2311	VCI	6 tháng	3	1,800	5,000,000	58,900	13/02/2024
CMWG2312	BSI	7 tháng	3	3,160	3,500,000	56,000	23/04/2024
CMWG2313	SSI	10 tháng	6	2,000	12,000,000	50,000	07/08/2024
CMWG2314	SSI	16 tháng	10	1,400	20,000,000	52,000	07/01/2025
CMWG2315	KISVN	7 tháng	20	1,000	1,300,000	48,888	02/05/2024
CMWG2316	CK ACB	11 tháng	6	1,400	10,000,000	48,000	21/08/2024
CMWG2317	MBS	6 tháng	6	1,300	2,000,000	50,000	22/04/2024
CMWG2318	VND	8 tháng	6	3,000	5,000,000	42,000	18/07/2024
CNVL2303	KISVN	9 tháng	4	1,300	3,000,000	17,333	22/03/2024
CNVL2305	KISVN	12 tháng	4	1,300	3,000,000	16,999	24/06/2024
CPDR2303	KISVN	9 tháng	4	1,300	3,000,000	19,888	22/03/2024
CPDR2305	KISVN	12 tháng	4	1,300	3,000,000	20,222	24/06/2024
CPOW2304	KISVN	9 tháng	2	1,300	2,000,000	16,333	22/03/2024
CPOW2305	KISVN	8 tháng	2	1,200	2,000,000	14,999	23/02/2024
CPOW2306	KISVN	12 tháng	2	1,400	2,000,000	15,999	24/06/2024
CPOW2308	VND	10 tháng	5	1,300	10,000,000	12,000	15/04/2024
CPOW2309	VND	11 tháng	2	2,000	5,000,000	14,500	15/05/2024
CPOW2311	VCI	6 tháng	1	1,050	5,000,000	15,500	13/02/2024
CPOW2312	KISVN	4 tháng	2	1,000	3,000,000	12,222	01/02/2024
CPOW2313	KISVN	9 tháng	2	1,300	3,000,000	12,888	03/07/2024
CPOW2314	KISVN	12 tháng	2	1,600	3,000,000	13,111	03/10/2024
CPOW2315	KISVN	15 tháng	2	1,800	3,000,000	13,456	02/01/2025
CSHB2301	KISVN	4 tháng	2	1,000	8,000,000	11,333	01/02/2024
CSHB2302	KISVN	7 tháng	2	1,000	8,000,000	11,999	02/05/2024
CSHB2303	KISVN	9 tháng	2	1,100	8,000,000	12,345	02/07/2024
CSHB2304	KISVN	9 tháng	5	1,000	3,000,000	11,666	03/07/2024
CSHB2305	KISVN	12 tháng	5	1,000	3,000,000	12,555	03/10/2024
CSHB2306	KISVN	15 tháng	2	2,000	2,000,000	12,777	02/01/2025
CSTB2306	CK ACB	12 tháng	2	2,600	19,000,000	30,000	22/05/2024
CSTB2310	KISVN	10 tháng	5	1,200	8,000,000	30,333	28/02/2024
CSTB2312	KISVN	12 tháng	5	1,400	3,000,000	33,333	21/06/2024
CSTB2313	KISVN	16 tháng	5	1,500	3,000,000	35,555	20/09/2024
CSTB2314	KISVN	8 tháng	5	1,100	3,000,000	32,222	23/02/2024
CSTB2315	KISVN	9 tháng	5	1,100	3,000,000	34,333	22/03/2024
CSTB2316	KISVN	12 tháng	5	1,300	3,000,000	36,333	24/06/2024
CSTB2318	VND	11 tháng	4	2,000	6,000,000	32,000	15/05/2024
CSTB2319	VND	10 tháng	9	1,400	10,000,000	27,000	15/04/2024
CSTB2322	SSI	9 tháng	4	1,400	70,000,000	30,000	03/05/2024
CSTB2324	HCM	9 tháng	4	1,200	10,000,000	31,000	03/05/2024
CSTB2325	HCM	12 tháng	4	1,400	10,000,000	31,500	02/08/2024
CSTB2326	BSI	7 tháng	2	2,920	3,500,000	33,000	23/04/2024
CSTB2327	SSI	10 tháng	6	1,200	23,000,000	32,000	07/08/2024
CSTB2328	SSI	16 tháng	8	1,100	25,000,000	33,000	07/01/2025
CSTB2329	KISVN	4 tháng	4	1,000	8,000,000	31,888	01/02/2024
CSTB2330	KISVN	7 tháng	4	1,100	8,000,000	33,999	02/05/2024
CSTB2331	KISVN	9 tháng	5	1,100	4,000,000	34,999	03/07/2024
CSTB2333	KISVN	15 tháng	2	4,600	3,000,000	36,111	02/01/2025

CSTB2334	CK ACB	11 tháng	3	2,700	8,000,000	27,000	21/08/2024
CSTB2335	MBS	6 tháng	3	2,200	3,000,000	31,000	22/04/2024
CSTB2336	VND	6 tháng	5	2,000	5,000,000	31,000	17/05/2024
CSTB2337	VND	12 tháng	7	2,000	10,000,000	27,000	19/11/2024
CSTB2338	CK VPBank	#N/A	3	2,100	#N/A	29,000	12/06/2024
CTCB2302	CK ACB	12 tháng	3	3,100	9,900,000	27,000	22/05/2024
CTCB2306	HCM	9 tháng	4	1,900	7,000,000	32,000	03/05/2024
CTCB2307	HCM	12 tháng	4	2,000	7,000,000	34,000	02/08/2024
CTCB2308	CK ACB	7 tháng	3	1,600	9,000,000	37,000	14/03/2024
CTCB2309	BSI	12 tháng	3	2,310	2,000,000	35,000	23/09/2024
CTCB2310	SSI	12 tháng	8	1,000	23,000,000	35,000	07/10/2024
CTCB2311	MBS	6 tháng	3	2,300	3,000,000	32,000	22/04/2024
CTCB2312	CK VPBank	#N/A	3	2,500	#N/A	32,600	11/07/2024
CTPB2304	KISVN	7 tháng	4	1,000	2,500,000	18,888	02/05/2024
CTPB2305	KISVN	9 tháng	4	1,100	3,000,000	19,333	03/07/2024
CTPB2306	KISVN	12 tháng	2	2,500	2,000,000	19,888	03/10/2024
CVHM2302	CK ACB	12 tháng	4	3,800	8,000,000	50,000	22/05/2024
CVHM2305	KISVN	10 tháng	8	1,200	4,000,000	57,777	28/02/2024
CVHM2306	KISVN	8 tháng	8	1,100	2,000,000	60,666	23/02/2024
CVHM2307	KISVN	12 tháng	8	1,300	2,000,000	62,666	24/06/2024
CVHM2311	HCM	12 tháng	5	2,800	7,000,000	60,500	02/08/2024
CVHM2312	HCM	9 tháng	5	2,800	7,000,000	56,000	03/05/2024
CVHM2313	SSI	12 tháng	10	1,100	16,000,000	50,000	07/10/2024
CVHM2314	KISVN	4 tháng	8	1,000	3,000,000	48,888	01/02/2024
CVHM2315	KISVN	7 tháng	8	1,100	3,000,000	50,888	02/05/2024
CVHM2316	KISVN	9 tháng	8	1,300	3,000,000	51,234	03/07/2024
CVHM2317	KISVN	12 tháng	8	1,500	3,000,000	52,345	03/10/2024
CVHM2318	KISVN	15 tháng	5	2,800	3,000,000	53,456	02/01/2025
CVHM2319	MBS	6 tháng	5	1,600	2,000,000	52,000	22/04/2024
CVIB2302	CK ACB	12 tháng	1.6185	2,000	9,000,000	18,613	22/05/2024
CVIB2304	SSI	10 tháng	3.8879	1,100	20,000,000	19,439	07/08/2024
CVIB2305	SSI	16 tháng	5.8318	1,000	25,000,000	21,383	07/01/2025
CVIB2306	CK ACB	11 tháng	1.9439	2,400	7,000,000	16,523	21/08/2024
CVIB2307	VND	9 tháng	4	2,000	5,000,000	21,000	19/08/2024
CVIC2304	KISVN	9 tháng	8	1,200	3,000,000	59,888	22/03/2024
CVIC2305	KISVN	8 tháng	8	1,100	2,000,000	61,111	23/02/2024
CVIC2306	KISVN	12 tháng	8	1,300	2,000,000	62,222	24/06/2024
CVIC2308	SSI	10 tháng	10	1,100	16,000,000	50,000	07/08/2024
CVIC2309	SSI	12 tháng	10	1,100	15,000,000	52,000	07/10/2024
CVIC2310	KISVN	4 tháng	8	1,000	5,000,000	49,999	01/02/2024
CVIC2311	KISVN	5 tháng	8	1,100	5,000,000	51,999	29/02/2024
CVIC2312	KISVN	9 tháng	10	1,100	4,000,000	52,345	03/07/2024
CVIC2313	KISVN	12 tháng	10	1,300	4,000,000	53,456	04/10/2024
CVIC2314	KISVN	15 tháng	5	2,900	3,000,000	54,567	02/01/2025
CVNM2304	KISVN	10 tháng	9.6134	1,200	3,000,000	68,254	28/02/2024
CVNM2305	KISVN	8 tháng	9.6134	1,100	2,000,000	70,498	23/02/2024
CVNM2306	KISVN	12 tháng	9.6134	1,300	2,000,000	72,634	24/06/2024
CVNM2308	HCM	9 tháng	7.9412	1,800	5,000,000	68,493	03/05/2024
CVNM2309	VCI	6 tháng	4.9632	1,100	5,000,000	81,397	13/02/2024
CVNM2310	SSI	10 tháng	9.9265	1,700	14,000,000	79,412	07/08/2024
CVNM2311	SSI	16 tháng	9.9265	2,200	12,000,000	79,412	07/01/2025
CVNM2312	KISVN	4 tháng	9.9265	1,000	3,000,000	79,411	01/02/2024
CVNM2313	KISVN	7 tháng	9.9265	1,100	3,000,000	83,362	02/05/2024
CVNM2314	KISVN	12 tháng	7.9412	1,600	3,000,000	86,249	03/10/2024
CVNM2315	KISVN	15 tháng	3.9706	4,400	3,000,000	88,234	02/01/2025
CVNM2316	MBS	6 tháng	9.9265	1,700	3,000,000	64,522	22/04/2024
CVPB2305	VND	10 tháng	2.8595	2,900	10,000,000	17,157	15/04/2024
CVPB2309	SSI	9 tháng	3.8126	1,100	35,000,000	21,446	03/05/2024
CVPB2311	HCM	9 tháng	1.9063	2,500	7,000,000	19,540	03/05/2024
CVPB2312	HCM	12 tháng	1.9063	2,700	7,000,000	20,016	02/08/2024

CVPB2313	VCI	6 tháng	1.9063	1,300	5,000,000	23,257	13/02/2024
CVPB2314	SSI	10 tháng	3.8126	1,100	20,000,000	22,876	07/08/2024
CVPB2315	SSI	16 tháng	5.719	1,000	25,000,000	23,352	07/01/2025
CVPB2316	KISVN	7 tháng	4.7658	1,000	3,000,000	22,357	02/05/2024
CVPB2317	KISVN	9 tháng	3.8126	1,100	2,000,000	22,875	03/07/2024
CVPB2318	KISVN	12 tháng	3.8126	1,300	2,000,000	23,416	03/10/2024
CVPB2319	KISVN	15 tháng	1.9063	3,100	2,000,000	23,946	02/01/2025
CVPB2320	MBS	6 tháng	2.8595	1,500	3,000,000	20,970	22/04/2024
CVPB2321	VND	9 tháng	7	1,200	10,000,000	18,000	19/08/2024
CVPB2322	VND	10 tháng	4	2,000	5,000,000	20,000	19/09/2024
CVRE2303	CK ACB	12 tháng	3	2,500	3,900,000	25,000	22/05/2024
CVRE2306	KISVN	10 tháng	5	1,200	5,000,000	29,333	28/02/2024
CVRE2307	KISVN	8 tháng	5	1,100	2,000,000	30,333	23/02/2024
CVRE2308	KISVN	12 tháng	5	1,300	2,000,000	31,333	24/06/2024
CVRE2313	HCM	12 tháng	4	1,600	5,000,000	29,500	02/08/2024
CVRE2314	VCI	6 tháng	3	1,050	5,000,000	34,100	13/02/2024
CVRE2315	SSI	12 tháng	8	1,000	25,000,000	30,000	07/10/2024
CVRE2316	KISVN	4 tháng	4	1,000	3,000,000	28,999	01/02/2024
CVRE2317	KISVN	7 tháng	4	1,100	3,000,000	29,999	02/05/2024
CVRE2318	KISVN	9 tháng	4	1,300	3,000,000	30,999	03/07/2024
CVRE2319	KISVN	12 tháng	4	1,600	3,000,000	31,777	03/10/2024
CVRE2320	KISVN	15 tháng	2	3,500	3,000,000	32,333	02/01/2025
CVRE2321	MBS	6 tháng	4	1,200	2,000,000	29,000	22/04/2024
CVRE2322	VND	8 tháng	3	3,000	5,000,000	24,000	18/07/2024
CVRE2323	CK VPBank	#N/A	3	1,900	#N/A	24,800	12/06/2024

Nguồn: FiinPro, YSVN

THÔNG TIN LIÊN HỆ

Phòng phân tích khối khách hàng cá nhân

+84 28 3622 6868 ext 3826

research.re@yuanta.com.vn

Appendix A: Important Disclosures

Analyst Certification

Each research analyst primarily responsible for the content of this research report, in whole or in part, certifies that with respect to each security or issuer that the analyst covered in this report: (1) all of the views expressed accurately reflect his or her personal views about those securities or issuers; and (2) no part of his or her compensation was, is, or will be, directly or indirectly, related to the specific recommendations or views expressed by that research analyst in the research report.

Ratings Definitions

BUY: We have a positive outlook on the stock based on our expected absolute or relative return over the investment period. Our thesis is based on our analysis of the company's outlook, financial performance, catalysts, valuation and risk profile. We recommend investors add to their position.

HOLD-Outperform: In our view, the stock's fundamentals are relatively more attractive than peers at the current price. Our thesis is based on our analysis of the company's outlook, financial performance, catalysts, valuation and risk profile.

HOLD-Underperform: In our view, the stock's fundamentals are relatively less attractive than peers at the current price. Our thesis is based on our analysis of the company's outlook, financial performance, catalysts, valuation and risk profile.

SELL: We have a negative outlook on the stock based on our expected absolute or relative return over the investment period. Our thesis is based on our analysis of the company's outlook, financial performance, catalysts, valuation and risk profile. We recommend investors reduce their position.

Under Review: We actively follow the company, although our estimates, rating and target price are under review.

Restricted: The rating and target price have been suspended temporarily to comply with applicable regulations and/or Yuanta policies.

Note: Yuanta research coverage with a Target Price is based on an investment period of 12 months. Greater China Discovery Series coverage does not have a formal 12 months Target Price and the recommendation is based on an investment period specified by the analyst in the report.

Global Disclaimer

© 2018 Yuanta. All rights reserved. The information in this report has been compiled from sources we believe to be reliable, but we do not hold ourselves responsible for its completeness or accuracy. It is not an offer to sell or solicitation of an offer to buy any securities. All opinions and estimates included in this report constitute our judgment as of this date and are subject to change without notice.

This report provides general information only. Neither the information nor any opinion expressed herein constitutes an offer or invitation to make an offer to buy or sell securities or other investments. This material is prepared for general circulation to clients and is not intended to provide tailored investment advice and does not take into account the individual financial situation and objectives of any specific person who may receive this report. Investors should seek financial advice regarding the appropriateness of investing in any securities, investments or investment strategies discussed or recommended in this report. The information contained in this report has been compiled from sources believed to be reliable but no representation or warranty, express or implied, is made as to its accuracy, completeness or correctness. This report is not (and should not be construed as) a solicitation to act as securities broker or dealer in any jurisdiction by any person or company that is not legally permitted to carry on such business in that jurisdiction.

Yuanta research is distributed in the United States only to Major U.S. Institutional Investors (as defined in Rule 15a-6 under the Securities Exchange Act of 1934, as amended and SEC staff interpretations thereof). All transactions by a US person in the securities mentioned in this report must be effected through a registered broker-dealer under Section 15 of the Securities Exchange Act of 1934, as amended. Yuanta research is distributed in Taiwan by Yuanta Securities Investment Consulting. Yuanta research is distributed in Hong Kong by Yuanta Securities (Hong Kong) Co. Limited, which is licensed in Hong Kong by the Securities and Futures Commission for regulated activities, including Type 4 regulated activity (advising on securities). In Hong Kong, this research report may not be redistributed, retransmitted or disclosed, in whole or in part or any form or manner, without the express written.