

Thị trường chứng quyền tiếp tục có diễn biến phân hóa khi các cổ phiếu cơ sở trong nhóm VN30 có diễn biến tăng giảm đan xen. Các chứng quyền của FPT và HPG là những mã được giao dịch tích cực, trong đó, các chứng quyền của FPT tăng mạnh nhờ diễn biến rất tích cực tới từ cổ phiếu cơ sở. Thanh khoản trên thị trường tăng mạnh so với phiên trước nhờ giao dịch đột biến của các chứng quyền FPT. Chúng tôi tiếp tục khuyến nghị NĐT thận trọng với xu hướng ngắn hạn của thị trường và chưa vội gia tăng tỷ trọng trở lại.

Giá trị giao dịch và Khối lượng giao dịch

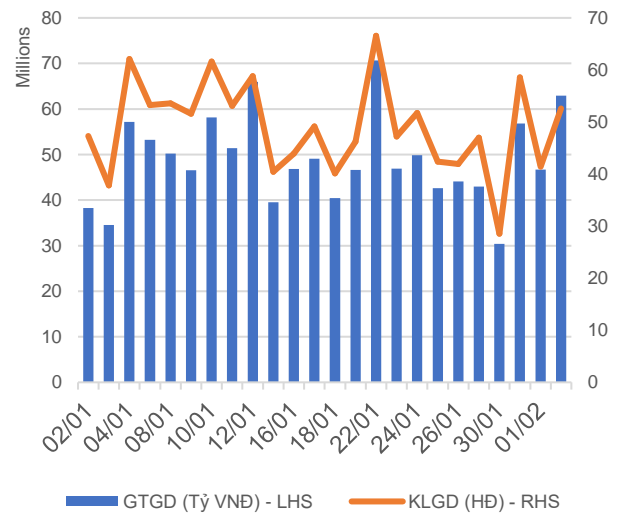

Phân bổ GTGD theo mã chứng quyền

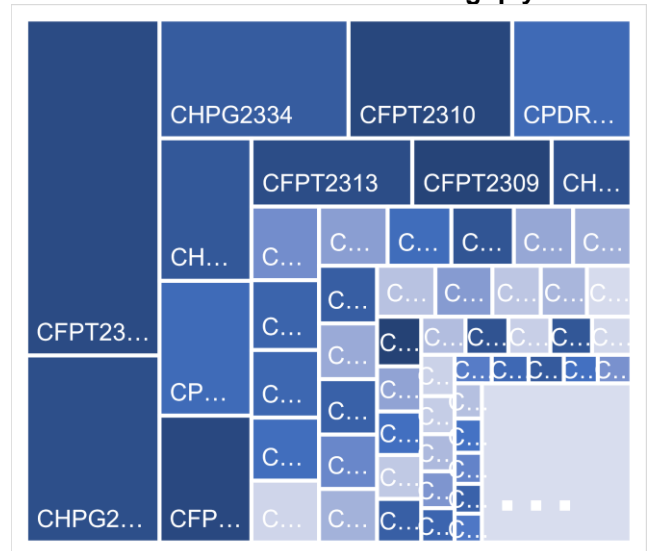

Phân bổ GTGD theo mã chứng khoán cơ sở

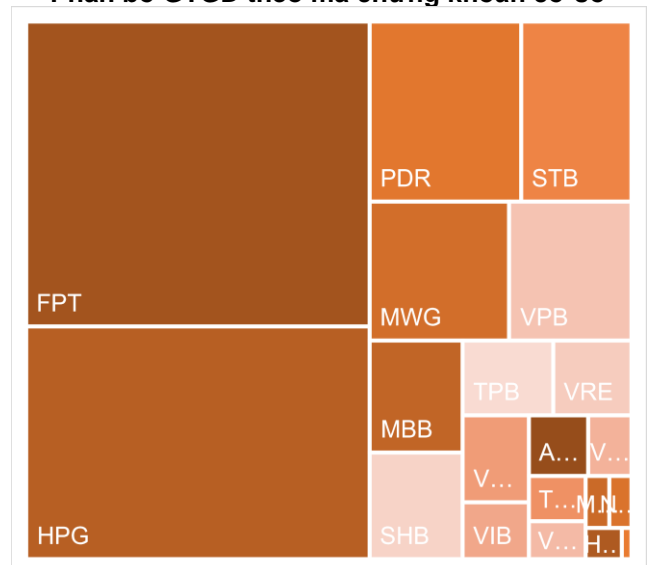

Nguồn: YSVN

KẾT QUẢ GIAO DỊCH TRONG PHIÊN VÀ CÁC CHỈ SỐ LIÊN QUAN

Mã	Thay đổi(+/-%)	Đóng cửa	KLGD (Hợp đồng)	GTGD (tỷ VNĐ)	Trạng thái tiền	Premium	Đòn bẩy	Số phiên còn lại	Độ biến động ngầm định
CACB2304	-1.0%	1910	6,100	0.011653	ITM	9.4%		235	44%
CACB2305	1.1%	920	45,600	0.041472	ITM	12.5%		249	47%
CACB2306	2.0%	2080	161,400	0.333697	ITM	7.6%		170	52%
CACB2307	2.5%	820	270,900	0.221097	ITM	14.0%		200	52%
CFPT2305	7.3%	3540	108,600	0.379326	ITM	0.2%	2.91	74	0%
CFPT2309	10.4%	3070	551,700	1.654478	ITM	2.3%	4.05	93	46%
CFPT2310	4.8%	3030	1,135,700	3.380132	ITM	6.3%	3.70	184	45%
CFPT2311	22.2%	1320	1,591,000	2.017023	ITM	-2.4%	7.52	44	0%
CFPT2312	25.5%	1870	4,588,300	7.793016	ITM	-1.2%	10.87	12	0%
CFPT2313	12.0%	1590	1,215,100	1.907788	ITM	13.6%	4.01	188	48%
CFPT2314	9.1%	2150	20,500	0.043419	ITM	19.1%	3.07	341	48%
CFPT2315	17.5%	3230	500	0.001615	ITM	3.8%	3.84	81	64%
CFPT2316	7.3%	2630	107,500	0.277564	ITM	6.2%	3.51	170	51%
CFPT2317	8.5%	1400	175,000	0.240188	ITM	19.6%	3.04	292	52%
CFPT2318	10.0%	1870	4,800	0.008931	ITM	11.7%	4.37	163	47%
CHDB2304	4.3%	1210	65,400	0.079347	ITM	0.6%	5.02	51	28%
CHDB2305	0.0%	1010	108,900	0.110391	ITM	-1.6%	6.27	23	0%
CHDB2306	0.0%	1400	100	0.00014	ITM	8.3%	3.65	144	56%
CHPG2309	0.0%	1690	2,570,100	4.335089	ITM	4.2%	4.60	111	42%
CHPG2313	-0.8%	1190	778,300	0.943384	ITM	0.7%	5.74	27	48%
CHPG2314	0.9%	3310	26,300	0.08721	ITM	0.6%	4.21	26	64%
CHPG2315	0.0%	0	-	0	ITM	-0.4%		142	0%
CHPG2316	-0.9%	1140	10,100	0.011518	OTM	19.9%	3.36	233	52%
CHPG2317	-4.5%	420	650,200	0.283095	ITM	2.4%	11.64	23	40%
CHPG2318	-2.6%	370	56,100	0.021033	OTM	10.0%	7.54	52	48%
CHPG2319	2.8%	730	200	0.000144	OTM	18.4%	4.18	144	52%
CHPG2321	-1.3%	1570	411,900	0.64331	ITM	4.7%	4.97	74	53%
CHPG2322	-1.2%	1690	160,200	0.274874	OTM	19.6%	3.79	165	53%
CHPG2326	0.0%	690	3,261,900	2.265588	ITM	8.5%	6.02	93	43%
CHPG2328	0.0%	1050	19,400	0.021362	OTM	9.7%	6.82	93	40%
CHPG2329	1.2%	1630	1,000	0.00162	OTM	15.6%	4.50	184	44%
CHPG2330	0.0%	240	357,700	0.085867	OTM	13.7%	8.06	44	46%
CHPG2331	-1.3%	750	170,800	0.129001	OTM	16.5%	3.71	249	45%
CHPG2332	0.0%	770	223,900	0.176123	OTM	18.7%	3.51	282	46%
CHPG2333	1.3%	790	100,000	0.079	OTM	20.9%	3.34	310	46%
CHPG2334	-1.6%	610	6,521,800	3.905476	OTM	23.2%	3.17	341	47%
CHPG2336	0.0%	0	-	0	OTM	0.8%		93	0%
CHPG2337	0.0%	0	-	0	OTM	6.3%		153	0%
CHPG2338	0.0%	0	-	0	OTM	7.5%		247	0%
CHPG2339	0.0%	0	-	0	OTM	8.3%		338	0%
CHPG2340	0.0%	0	-	0	ITM	-10.4%		81	0%
CHPG2341	-0.6%	1730	70,000	0.122134	OTM	19.9%	3.71	170	54%
CHPG2342	0.0%	830	135,800	0.113286	ITM	15.8%	2.63	292	62%
CHPG2343	0.9%	1100	39,000	0.04317	OTM	12.2%	4.81	132	47%
CMBB2306	-6.4%	3220	179,200	0.580023	ITM	#N/A		111	
CMBB2309	-1.0%	950	348,700	0.333435	ITM	4.8%	4.81	93	49%
CMBB2311	-2.7%	1820	37,100	0.068876	ITM	4.1%	5.02	93	44%
CMBB2312	-3.8%	2040	300	0.000618	ITM	8.4%	4.04	184	43%
CMBB2313	-3.9%	740	749,700	0.557046	ITM	3.4%	9.79	44	35%
CMBB2314	0.0%	1020	200	0.000204	ITM	10.7%	3.85	188	48%
CMBB2315	-1.5%	1300	52,400	0.07012	ITM	15.9%	3.00	341	48%
CMBB2316	-1.1%	860	22,400	0.01959	ITM	22.3%	2.30	93	169%
CMBB2317	0.0%	900	21,700	0.019737	ITM	12.6%	3.48	200	54%
CMBB2318	-1.4%	1370	74,700	0.10356	ITM	8.0%	3.33	233	46%
CMSN2302	0.0%	1230	119,100	0.141844	OTM	#N/A		111	
CMSN2305	0.0%	50	49,900	0.002105	OTM	18.2%	6.76	27	49%
CMSN2306	0.0%	20	1,100	0.000022	OTM	22.6%	3.35	23	51%

CMSN2307	7.7%	420	8,000	0.00336	OTM	33.3%	2.93	144	57%
CMSN2311	0.0%	420	17,100	0.007323	OTM	40.5%	3.11	184	51%
CMSN2312	0.0%	10	3,000	0.00003	OTM	50.1%	0.00	12	101%
CMSN2313	0.0%	650	900	0.000585	OTM	32.3%	3.34	249	49%
CMSN2315	-4.0%	240	213,900	0.051486	OTM	29.1%	3.47	93	55%
CMSN2316	-3.2%	900	500	0.00045	OTM	42.2%	1.97	247	67%
CMSN2317	1.2%	1650	200	0.00033	OTM	53.0%	1.46	338	75%
CMWG2305	4.9%	3230	260,400	0.822932	ITM	#N/A		111	
CMWG2309	11.1%	500	424,300	0.198706	OTM	19.2%	5.59	93	49%
CMWG2310	9.3%	940	18,300	0.017114	OTM	24.9%	3.84	184	51%
CMWG2311	0.0%	0	-	0	OTM	24.3%		12	3%
CMWG2312	13.7%	830	11,600	0.009628	OTM	23.4%	4.05	82	58%
CMWG2313	7.2%	1040	771,100	0.797394	OTM	18.6%	3.89	188	50%
CMWG2314	3.7%	840	214,300	0.183577	OTM	27.4%	2.94	341	51%
CMWG2315	7.9%	410	22,500	0.00883	OTM	20.4%	2.87	93	92%
CMWG2316	5.2%	810	653,500	0.514941	OTM	11.5%	5.62	202	32%
CMWG2317	7.0%	760	100	0.000076	OTM	15.1%	4.56	81	61%
CMWG2318	4.5%	2110	353,300	0.725869	ITM	15.3%	2.83	170	78%
CNVL2303	-5.6%	510	179,100	0.097737	OTM	14.0%	3.52	51	86%
CNVL2305	2.6%	1170	80,500	0.095906	ITM	27.5%	2.18	144	109%
CPDR2303	15.2%	2500	958,200	2.462838	ITM	1.3%		51	78%
CPDR2305	11.8%	2750	775,800	2.147328	ITM	5.8%		144	77%
CPOW2304	100.0%	20	11,200	0.000223	OTM	44.9%		51	55%
CPOW2305	0.0%	0	-	0	OTM	32.7%		23	3%
CPOW2306	0.0%	0	-	0	OTM	41.6%		144	1%
CPOW2308	-4.5%	210	94,300	0.019399	OTM	15.5%		74	64%
CPOW2309	-6.3%	150	36,000	0.00544	OTM	31.0%		104	47%
CPOW2311	0.0%	10	700	0.000007	OTM	37.3%		12	83%
CPOW2313	4.3%	720	12,000	0.00864	OTM	26.8%		153	67%
CPOW2314	-9.2%	990	15,200	0.014849	OTM	33.5%		247	68%
CPOW2315	0.0%	1300	1,000	0.0013	OTM	42.1%		338	73%
CSHB2302	-8.6%	850	816,000	0.702286	OTM	19.6%		93	83%
CSHB2303	-7.4%	1120	10,100	0.011412	OTM	27.4%		152	85%
CSHB2304	-8.0%	460	757,800	0.346739	OTM	22.0%		153	79%
CSHB2305	-6.9%	540	1,125,000	0.609732	OTM	33.2%		247	80%
CSHB2306	0.0%	0	-	0	OTM	11.6%		338	0%
CSTB2306	0.0%	1400	489,900	0.655732	OTM	#N/A		111	
CSTB2310	-3.8%	250	168,700	0.042154	OTM	5.6%	11.51	27	44%
CSTB2312	0.0%	0	-	0	OTM	11.5%		142	0%
CSTB2313	0.0%	0	-	0	OTM	18.9%		233	0%
CSTB2314	-36.8%	120	417,900	0.036407	OTM	9.8%	12.06	23	49%
CSTB2315	0.0%	170	432,600	0.072425	OTM	17.7%	7.23	52	51%
CSTB2316	-4.7%	410	73,000	0.02993	OTM	28.4%	4.13	144	53%
CSTB2318	-1.7%	590	215,900	0.131017	OTM	14.9%	5.60	104	48%
CSTB2319	-1.9%	530	26,700	0.014404	ITM	6.3%	4.78	74	58%
CSTB2322	-2.9%	660	1,118,800	0.744188	OTM	9.2%	6.32	93	42%
CSTB2324	0.0%	0	-	0	OTM	3.7%		93	0%
CSTB2325	-3.8%	1000	82,200	0.083831	OTM	18.7%	3.87	184	52%
CSTB2326	-5.0%	1140	200	0.000232	OTM	18.0%	4.67	82	59%
CSTB2327	-5.4%	530	8,000	0.00426	OTM	17.7%	4.69	188	44%
CSTB2328	1.7%	590	666,400	0.334274	OTM	26.2%	3.32	341	47%
CSTB2330	-6.5%	430	230,400	0.10272	OTM	19.5%	5.46	93	52%
CSTB2331	-3.6%	530	1,096,900	0.558312	OTM	25.9%	3.89	153	55%
CSTB2333	0.0%	0	-	0	OTM	20.8%		338	0%
CSTB2334	-3.3%	2050	206,400	0.426998	ITM	10.9%	3.50	202	49%
CSTB2335	0.0%	0	-	0	OTM	3.7%		81	0%
CSTB2336	-6.8%	550	138,900	0.076815	OTM	12.9%	5.46	108	48%
CSTB2337	-1.7%	1170	33,500	0.039692	ITM	17.7%	2.62	292	61%
CSTB2338	2.1%	1430	100	0.000143	ITM	11.3%	4.37	132	51%
CTCB2302	3.8%	2760	37,900	0.103022	ITM	#N/A		111	
CTCB2306	5.1%	1240	100	0.000124	ITM	8.2%	4.83	93	54%
CTCB2307	0.0%	0	-	0	ITM	-0.4%		184	0%

CTCB2308	0.0%	250	745,000	0.170059	OTM	10.5%	12.96	44	37%
CTCB2309	2.8%	1820	200	0.000361	OTM	18.5%	3.54	235	49%
CTCB2310	1.6%	640	103,000	0.064906	OTM	17.5%	3.81	249	45%
CTCB2311	0.0%	0	-	0	ITM	-6.3%		81	0%
CTCB2312	0.0%	2060	50,100	0.098706	ITM	#N/A		163	
CTPB2304	-10.9%	490	1,169,700	0.599326	OTM	19.1%		93	70%
CTPB2305	-1.4%	720	751,800	0.535024	OTM	26.9%		153	77%
CTPB2306	-8.6%	2010	5,200	0.010602	OTM	36.6%		247	82%
CVHM2302	-1.5%	670	245,200	0.162569	OTM	#N/A		111	
CVHM2305	100.0%	20	13,700	0.000206	OTM	40.6%	0.02	27	73%
CVHM2306	0.0%	10	241,300	0.002413	OTM	47.4%	0.00	23	80%
CVHM2307	6.3%	170	21,100	0.003492	OTM	55.4%	1.02	144	60%
CVHM2311	0.0%	300	121,400	0.036942	OTM	50.5%	2.13	184	51%
CVHM2312	-28.0%	180	68,400	0.015867	OTM	38.1%	2.03	93	54%
CVHM2313	0.0%	490	274,800	0.135102	OTM	33.3%	2.74	249	55%
CVHM2315	-6.7%	280	440,800	0.122087	OTM	29.0%	2.38	93	63%
CVHM2316	-2.0%	500	821,300	0.406389	OTM	34.1%	2.13	153	66%
CVHM2317	0.0%	730	1,000	0.00073	OTM	41.2%	1.87	247	67%
CVHM2318	0.0%	0	-	0	OTM	29.7%		338	1%
CVHM2319	-3.6%	530	162,000	0.08856	OTM	32.6%	1.36	81	76%
CVIB2302	12.4%	2000	109,500	0.186016	ITM	#N/A		111	
CVIB2304	0.0%	0	-	0	ITM	-4.0%		188	0%
CVIB2305	-4.8%	600	247,400	0.145496	OTM	22.9%		341	46%
CVIB2306	-6.2%	2710	16,500	0.045295	ITM	7.6%		202	50%
CVIB2307	-4.7%	1010	253,400	0.260645	OTM	23.7%		200	70%
CVIC2304	-75.0%	20	700	0.000014	OTM	42.6%	0.35	51	54%
CVIC2305	-50.0%	10	5,900	0.00006	OTM	45.3%	0.00	23	77%
CVIC2306	0.0%	0	-	0	OTM	47.8%		144	2%
CVIC2308	-4.8%	400	209,000	0.085276	OTM	28.3%	3.05	188	53%
CVIC2309	-2.3%	430	219,800	0.092964	OTM	33.7%	2.78	249	51%
CVIC2311	-11.1%	80	1,900	0.000162	OTM	25.0%	0.49	30	71%
CVIC2312	-5.9%	480	466,000	0.216584	OTM	35.7%	1.64	153	73%
CVIC2313	4.3%	730	67,600	0.048104	OTM	44.3%	1.42	247	76%
CVIC2314	0.0%	0	-	0	OTM	29.6%		338	1%
CVNM2304	-18.2%	270	128,000	0.030804	OTM	5.1%	12.21	27	40%
CVNM2305	-13.3%	130	410,900	0.051309	OTM	6.5%	15.57	23	37%
CVNM2306	0.0%	690	86,600	0.059949	OTM	17.6%	4.25	144	49%
CVNM2308	-1.5%	660	168,600	0.112683	OTM	9.4%	6.68	93	40%
CVNM2309	-33.3%	20	4,000	0.000041	OTM	20.9%	0.10	12	59%
CVNM2310	0.0%	400	102,900	0.039169	OTM	23.7%	4.96	188	39%
CVNM2311	-3.9%	740	46,700	0.034698	OTM	28.7%	3.62	341	40%
CVNM2313	-8.7%	210	74,000	0.01556	OTM	26.8%	3.19	93	49%
CVNM2314	-3.3%	870	20,000	0.01762	OTM	38.2%	2.18	247	55%
CVNM2315	0.0%	0	-	0	OTM	30.9%		338	1%
CVNM2316	-4.0%	970	1,200	0.001168	ITM	10.0%	4.75	81	63%
CVPB2305	-7.4%	1000	552,600	0.547912	ITM	6.5%	4.85	74	57%
CVPB2309	-12.5%	210	4,228,000	0.868776	OTM	18.3%	7.50	93	44%
CVPB2311	-31.2%	860	179,900	0.167377	OTM	12.7%	5.63	93	50%
CVPB2312	-4.3%	1340	12,700	0.017116	OTM	20.1%	3.73	184	54%
CVPB2313	0.0%	0	-	0	OTM	23.7%		12	3%
CVPB2314	-14.3%	300	648,300	0.212976	OTM	27.8%	5.52	188	43%
CVPB2315	-7.7%	360	1,393,800	0.501058	OTM	35.2%	3.76	341	45%
CVPB2316	-12.5%	280	164,000	0.04546	OTM	26.0%	3.52	93	66%
CVPB2317	-10.6%	420	716,500	0.29355	OTM	30.2%	3.55	153	58%
CVPB2318	-4.5%	630	60,300	0.03817	OTM	37.3%	2.76	247	61%
CVPB2319	-11.4%	2410	1,000	0.00241	OTM	51.8%	1.58	338	83%
CVPB2320	-4.7%	610	5,400	0.003294	OTM	20.8%	3.69	81	71%
CVPB2321	-5.4%	530	132,600	0.070975	ITM	15.5%	3.29	200	57%
CVPB2322	-8.5%	650	149,800	0.101736	OTM	20.2%	3.83	233	48%
CVRE2303	0.0%	570	115,700	0.064258	OTM	#N/A		111	
CVRE2306	-20.0%	40	443,700	0.011112	OTM	32.4%	0.66	27	74%
CVRE2307	0.0%	20	622,200	0.006322	OTM	36.5%	0.17	23	77%

CVRE2308	-10.5%	170	8,500	0.00145	OTM	44.3%	3.16	144	55%
CVRE2312	0.0%	360	166,500	0.058978	OTM	29.8%	2.84	93	68%
CVRE2313	-17.9%	320	66,800	0.022743	OTM	38.0%	3.82	184	51%
CVRE2314	0.0%	0	-	0	OTM	52.9%		12	6%
CVRE2315	-8.3%	220	582,600	0.12879	OTM	42.4%	3.29	249	52%
CVRE2317	0.0%	0	-	0	OTM	34.5%		93	2%
CVRE2318	-7.4%	250	511,500	0.128637	OTM	43.5%	3.11	153	56%
CVRE2319	-4.1%	470	349,000	0.165847	OTM	50.9%	2.40	247	59%
CVRE2320	-19.2%	2140	100	0.000214	OTM	64.2%	1.31	338	80%
CVRE2321	-5.5%	1030	372,500	0.39345	OTM	34.7%	2.19	81	70%
CVRE2322	-6.1%	770	76,600	0.059097	OTM	21.5%	3.45	170	59%
CVRE2323		#N/A			OTM	21.6%	3.86	132	58%

Nguồn: FiinPro, YSVN

Premium = (Giá thực hiện + Giá chứng quyền x Tỷ lệ chuyển đổi) - Giá hiện tại của CKCS (Chênh lệch giữa Giá hòa vốn và giá hiện tại của CKCS).
Đòn bẩy (Effective gearing) càng cao thì độ biến động theo CKCS càng lớn.

Để hạn chế rủi ro, NĐT nên lựa chọn những Chứng quyền đang có Trạng thái tiền dương (ITM), có Tỷ lệ Premium hoặc Độ biến động ngầm định thấp.
Ngoài ra, NĐT cũng nên ưu tiên giao dịch các Chứng quyền có Số phiên còn lại (thời gian tới khi đáo hạn) cao (trên 02 tuần) để hạn chế rủi ro

BẢNG TỔNG HỢP KHUYẾN NGHỊ KỸ THUẬT CỔ PHIẾU CƠ SỞ

Mã	Giá khuyến nghị	Giá hiện tại	Xu hướng ngắn hạn	Xu hướng trung hạn	Mức mục tiêu ngắn hạn	Upside ngắn hạn so với giá hiện tại	Mức cắt lỗ ngắn hạn	Reward/Risk
CTD		66.90	GIẢM	TĂNG			70.58	-
DPM	33.55	33.00	TĂNG	GIẢM	37.26	13%	32.39	3.20
FPT	99.90	102.00	TĂNG	TĂNG	111.89	10%	98.36	7.78
HDB	18.90	22.35	TĂNG	TĂNG	20.25	-9%	21.35	(0.55)
HPG	25.25	27.90	TĂNG	TĂNG	29.15	4%	27.55	(1.70)
MBB	18.45	21.75	TĂNG	TĂNG	20.70	-5%	21.37	(0.77)
MSN		65.40	GIẢM	GIẢM			67.66	-
MWG	42.85	47.40	TĂNG	TĂNG	48.96	3%	44.47	(3.76)
NVL		17.00	GIẢM	TĂNG			17.32	-
PNJ	76.60	91.90	TĂNG	TĂNG	86.27	-6%	89.31	(0.76)
REE		55.00	GIẢM	GIẢM			57.20	-
STB	27.95	29.90	TĂNG	GIẢM	31.85	7%	29.61	(2.35)
TCB		34.15	GIẢM	TĂNG			35.42	-
VHM		41.20	GIẢM	GIẢM			42.76	-
VIC		42.10	GIẢM	GIẢM			43.28	-
VJC		104.80	GIẢM	TĂNG			107.57	-
VNM		67.40	GIẢM	GIẢM			68.54	-
VPB	19.20	18.80	GIẢM	GIẢM	22.44	19%	19.62	(7.62)
VRE		22.30	GIẢM	GIẢM			23.44	-

Nguồn: YSVN

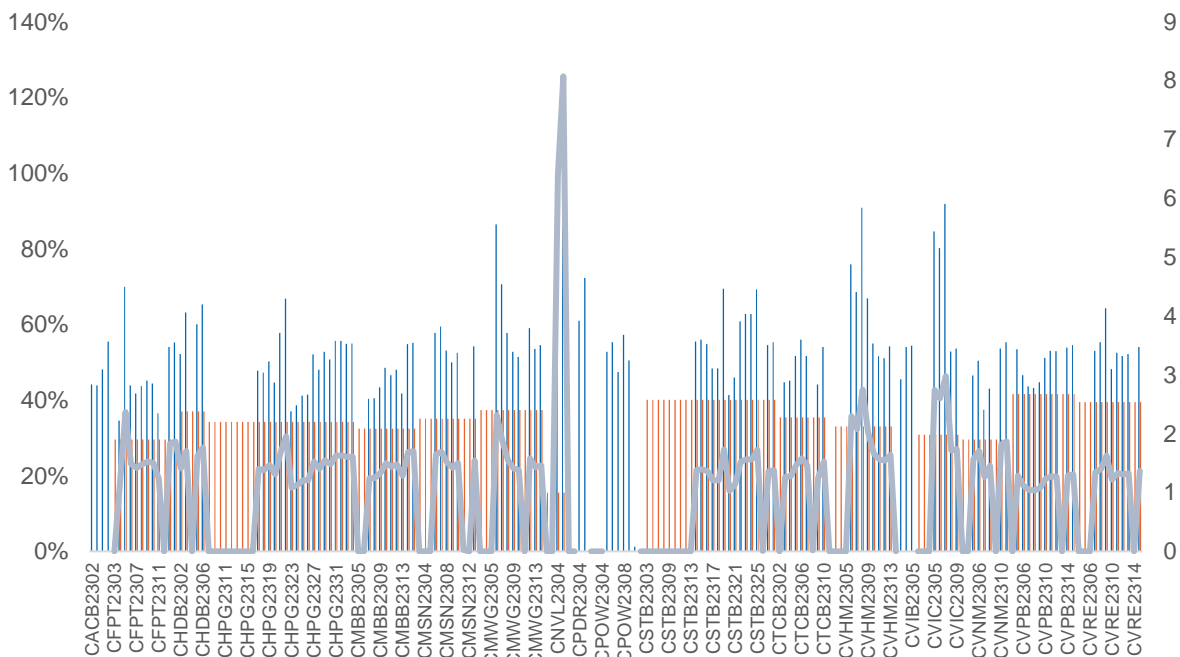
ĐỘ BIẾN ĐỘNG NGẪM ĐỊNH CỦA CHỨNG QUYỀN VS. ĐỘ BIẾN ĐỘNG QUÁ KHỨ CỦA CKCS

Nguồn: YSVN

(*) Cột màu cam là Độ biến động quá khứ của cổ phiếu cơ sở; Cột màu xanh là Độ biến động ngầm định của CW; Đường trend line màu xanh là tỷ lệ Độ biến động ngầm định/Độ biến động lịch sử.

(*) NĐT có thể sử dụng "Độ biến động ngầm định" để so sánh các chứng quyền có cùng chứng khoán cơ sở. Độ biến động ngầm định càng lớn thì kỳ vọng về mức độ biến động giá của CKCS càng cao (hay nói cách khác, Độ biến động ngầm định càng lớn thì chứng quyền càng đắt).

THÔNG TIN CHỨNG QUYỀN

Mã chứng quyền	TCPH	Thời hạn	Tỷ lệ chuyển đổi	Giá phát hành	Khối lượng phát hành	Giá thực hiện	Ngày giao dịch cuối cùng
CACB2304	BSI	12 tháng	3	1,490	2,000,000	23,000	23/09/2024
CACB2305	SSI	12 tháng	6	1,000	25,000,000	24,000	07/10/2024
CACB2306	VND	8 tháng	3	3,300	10,000,000	22,000	18/07/2024
CACB2307	VND	9 tháng	6	1,300	6,000,000	25,000	19/08/2024
CFPT2305	VND	10 tháng	9.8844	4,000	2,000,000	67,214	15/04/2024
CFPT2309	HCM	9 tháng	7.9075	2,000	5,000,000	80,064	03/05/2024
CFPT2310	HCM	12 tháng	7.9075	2,000	5,000,000	84,512	02/08/2024
CFPT2311	CK ACB	7 tháng	9.8844	1,200	10,000,000	86,500	14/03/2024
CFPT2312	VCI	6 tháng	4.9422	1,650	5,000,000	91,529	13/02/2024
CFPT2313	SSI	10 tháng	10	2,200	12,000,000	100,000	07/08/2024
CFPT2314	SSI	16 tháng	10	2,600	11,000,000	100,000	07/01/2025
CFPT2315	MBS	6 tháng	8	3,200	2,000,000	80,000	22/04/2024
CFPT2316	VND	8 tháng	10	3,300	10,000,000	82,000	18/07/2024
CFPT2317	VND	12 tháng	15	2,500	5,000,000	101,000	19/11/2024
CFPT2318	CK VPBank	#N/A	8	2,800	#N/A	99,000	11/07/2024
CHDB2304	KISVN	9 tháng	3.4815	1,100	2,000,000	18,277	22/03/2024
CHDB2305	KISVN	8 tháng	3.4815	1,100	2,000,000	18,471	23/02/2024
CHDB2306	KISVN	12 tháng	3.4815	1,200	2,000,000	19,341	24/06/2024
CHPG2309	CK ACB	12 tháng	3	1,200	18,000,000	24,000	22/05/2024
CHPG2313	KISVN	10 tháng	4	1,100	8,000,000	23,333	28/02/2024
CHPG2314	PHS	9 tháng	2	1,500	3,000,000	21,450	27/02/2024
CHPG2315	KISVN	12 tháng	4	1,400	3,000,000	27,777	21/06/2024
CHPG2316	KISVN	16 tháng	4	1,500	3,000,000	28,888	20/09/2024
CHPG2317	KISVN	8 tháng	4	1,200	3,000,000	26,888	23/02/2024
CHPG2318	KISVN	9 tháng	4	1,200	3,000,000	29,222	22/03/2024
CHPG2319	KISVN	12 tháng	4	1,400	3,000,000	30,111	24/06/2024
CHPG2321	VND	10 tháng	3	3,400	10,000,000	24,500	15/04/2024
CHPG2322	VND	13 tháng	2	2,900	8,000,000	30,000	15/07/2024
CHPG2326	SSI	9 tháng	4	1,300	30,000,000	27,500	03/05/2024
CHPG2328	HCM	9 tháng	2	2,400	10,000,000	28,500	03/05/2024
CHPG2329	HCM	12 tháng	2	2,800	10,000,000	29,000	02/08/2024
CHPG2330	CK ACB	7 tháng	3	1,400	12,000,000	31,000	14/03/2024
CHPG2331	SSI	12 tháng	6	1,000	23,000,000	28,000	07/10/2024
CHPG2332	SSI	14 tháng	6	1,100	21,000,000	28,500	08/11/2024
CHPG2333	SSI	14 tháng	6	1,100	21,000,000	29,000	06/12/2024
CHPG2334	SSI	16 tháng	8	1,000	25,000,000	29,500	07/01/2025
CHPG2335	KISVN	4 tháng	4	1,000	8,000,000	27,111	01/02/2024
CHPG2336	KISVN	7 tháng	4	1,100	8,000,000	28,111	02/05/2024
CHPG2337	KISVN	9 tháng	4	1,300	4,000,000	29,666	03/07/2024
CHPG2338	KISVN	12 tháng	4	1,600	4,000,000	29,999	03/10/2024
CHPG2339	KISVN	15 tháng	2	4,100	3,000,000	30,222	02/01/2025
CHPG2340	MBS	6 tháng	3	1,800	3,000,000	25,000	22/04/2024
CHPG2341	VND	8 tháng	2	3,000	10,000,000	30,000	18/07/2024
CHPG2342	VND	12 tháng	10	1,300	8,000,000	24,000	19/11/2024
CHPG2343	CK VPBank	#N/A	3	2,300	#N/A	28,000	12/06/2024
CMBB2306	CK ACB	12 tháng	1.6965	1,800	15,000,000	16,965	22/05/2024
CMBB2309	SSI	9 tháng	4	1,000	35,000,000	19,000	03/05/2024
CMBB2311	HCM	9 tháng	2	1,700	7,000,000	19,000	03/05/2024
CMBB2312	HCM	12 tháng	2	1,900	7,000,000	19,500	02/08/2024
CMBB2313	CK ACB	7 tháng	2	1,300	10,000,000	21,000	14/03/2024
CMBB2314	SSI	10 tháng	4	1,100	23,000,000	20,000	07/08/2024
CMBB2315	SSI	16 tháng	4	1,300	20,000,000	20,000	07/01/2025
CMBB2316	KISVN	7 tháng	10	1,000	1,700,000	17,999	02/05/2024
CMBB2317	VND	9 tháng	5	1,300	10,000,000	20,000	19/08/2024
CMBB2318	VND	10 tháng	4	2,500	5,000,000	18,000	19/09/2024

CMSN2302	CK ACB	12 tháng	6	3,300	3,000,000	66,000	22/05/2024
CMSN2305	KISVN	10 tháng	10	1,300	3,000,000	76,789	28/02/2024
CMSN2306	KISVN	8 tháng	10	1,200	2,000,000	79,999	23/02/2024
CMSN2307	KISVN	12 tháng	10	1,400	2,000,000	82,999	24/06/2024
CMSN2311	HCM	12 tháng	8	2,400	5,000,000	88,500	02/08/2024
CMSN2312	VCI	6 tháng	5	2,050	5,000,000	98,100	13/02/2024
CMSN2313	SSI	12 tháng	10	1,900	10,000,000	80,000	07/10/2024
CMSN2314	KISVN	4 tháng	10	1,000	3,000,000	78,999	01/02/2024
CMSN2315	KISVN	7 tháng	10	1,200	3,000,000	81,999	02/05/2024
CMSN2316	KISVN	12 tháng	10	2,000	3,000,000	83,979	03/10/2024
CMSN2317	KISVN	15 tháng	8	2,900	2,000,000	86,868	02/01/2025
CMWG2305	CK ACB	12 tháng	3.962	2,000	9,000,000	35,658	22/05/2024
CMWG2309	HCM	9 tháng	5	2,000	5,000,000	54,000	03/05/2024
CMWG2310	HCM	12 tháng	5	2,400	5,000,000	54,500	02/08/2024
CMWG2311	VCI	6 tháng	3	1,800	5,000,000	58,900	13/02/2024
CMWG2312	BSI	7 tháng	3	3,160	3,500,000	56,000	23/04/2024
CMWG2313	SSI	10 tháng	6	2,000	12,000,000	50,000	07/08/2024
CMWG2314	SSI	16 tháng	10	1,400	20,000,000	52,000	07/01/2025
CMWG2315	KISVN	7 tháng	20	1,000	1,300,000	48,888	02/05/2024
CMWG2316	CK ACB	11 tháng	6	1,400	10,000,000	48,000	21/08/2024
CMWG2317	MBS	6 tháng	6	1,300	2,000,000	50,000	22/04/2024
CMWG2318	VND	8 tháng	6	3,000	5,000,000	42,000	18/07/2024
CNVL2303	KISVN	9 tháng	4	1,300	3,000,000	17,333	22/03/2024
CNVL2305	KISVN	12 tháng	4	1,300	3,000,000	16,999	24/06/2024
CPDR2303	KISVN	9 tháng	4	1,300	3,000,000	19,888	22/03/2024
CPDR2305	KISVN	12 tháng	4	1,300	3,000,000	20,222	24/06/2024
CPOW2304	KISVN	9 tháng	2	1,300	2,000,000	16,333	22/03/2024
CPOW2305	KISVN	8 tháng	2	1,200	2,000,000	14,999	23/02/2024
CPOW2306	KISVN	12 tháng	2	1,400	2,000,000	15,999	24/06/2024
CPOW2308	VND	10 tháng	5	1,300	10,000,000	12,000	15/04/2024
CPOW2309	VND	11 tháng	2	2,000	5,000,000	14,500	15/05/2024
CPOW2311	VCI	6 tháng	1	1,050	5,000,000	15,500	13/02/2024
CPOW2312	KISVN	4 tháng	2	1,000	3,000,000	12,222	01/02/2024
CPOW2313	KISVN	9 tháng	2	1,300	3,000,000	12,888	03/07/2024
CPOW2314	KISVN	12 tháng	2	1,600	3,000,000	13,111	03/10/2024
CPOW2315	KISVN	15 tháng	2	1,800	3,000,000	13,456	02/01/2025
CSHB2301	KISVN	4 tháng	2	1,000	8,000,000	11,333	01/02/2024
CSHB2302	KISVN	7 tháng	2	1,000	8,000,000	11,999	02/05/2024
CSHB2303	KISVN	9 tháng	2	1,100	8,000,000	12,345	02/07/2024
CSHB2304	KISVN	9 tháng	5	1,000	3,000,000	11,666	03/07/2024
CSHB2305	KISVN	12 tháng	5	1,000	3,000,000	12,555	03/10/2024
CSHB2306	KISVN	15 tháng	2	2,000	2,000,000	12,777	02/01/2025
CSTB2306	CK ACB	12 tháng	2	2,600	19,000,000	30,000	22/05/2024
CSTB2310	KISVN	10 tháng	5	1,200	8,000,000	30,333	28/02/2024
CSTB2312	KISVN	12 tháng	5	1,400	3,000,000	33,333	21/06/2024
CSTB2313	KISVN	16 tháng	5	1,500	3,000,000	35,555	20/09/2024
CSTB2314	KISVN	8 tháng	5	1,100	3,000,000	32,222	23/02/2024
CSTB2315	KISVN	9 tháng	5	1,100	3,000,000	34,333	22/03/2024
CSTB2316	KISVN	12 tháng	5	1,300	3,000,000	36,333	24/06/2024
CSTB2318	VND	11 tháng	4	2,000	6,000,000	32,000	15/05/2024
CSTB2319	VND	10 tháng	9	1,400	10,000,000	27,000	15/04/2024
CSTB2322	SSI	9 tháng	4	1,400	70,000,000	30,000	03/05/2024
CSTB2324	HCM	9 tháng	4	1,200	10,000,000	31,000	03/05/2024
CSTB2325	HCM	12 tháng	4	1,400	10,000,000	31,500	02/08/2024
CSTB2326	BSI	7 tháng	2	2,920	3,500,000	33,000	23/04/2024
CSTB2327	SSI	10 tháng	6	1,200	23,000,000	32,000	07/08/2024
CSTB2328	SSI	16 tháng	8	1,100	25,000,000	33,000	07/01/2025
CSTB2329	KISVN	4 tháng	4	1,000	8,000,000	31,888	01/02/2024
CSTB2330	KISVN	7 tháng	4	1,100	8,000,000	33,999	02/05/2024
CSTB2331	KISVN	9 tháng	5	1,100	4,000,000	34,999	03/07/2024

CSTB2333	KISVN	15 tháng	2	4,600	3,000,000	36,111	02/01/2025
CSTB2334	CK ACB	11 tháng	3	2,700	8,000,000	27,000	21/08/2024
CSTB2335	MBS	6 tháng	3	2,200	3,000,000	31,000	22/04/2024
CSTB2336	VND	6 tháng	5	2,000	5,000,000	31,000	17/05/2024
CSTB2337	VND	12 tháng	7	2,000	10,000,000	27,000	19/11/2024
CSTB2338	CK VPBank	#N/A	3	2,100	#N/A	29,000	12/06/2024
CTCB2302	CK ACB	12 tháng	3	3,100	9,900,000	27,000	22/05/2024
CTCB2306	HCM	9 tháng	4	1,900	7,000,000	32,000	03/05/2024
CTCB2307	HCM	12 tháng	4	2,000	7,000,000	34,000	02/08/2024
CTCB2308	CK ACB	7 tháng	3	1,600	9,000,000	37,000	14/03/2024
CTCB2309	BSI	12 tháng	3	2,310	2,000,000	35,000	23/09/2024
CTCB2310	SSI	12 tháng	8	1,000	23,000,000	35,000	07/10/2024
CTCB2311	MBS	6 tháng	3	2,300	3,000,000	32,000	22/04/2024
CTCB2312	CK VPBank	#N/A	3	2,500	#N/A	32,600	11/07/2024
CTPB2304	KISVN	7 tháng	4	1,000	2,500,000	18,888	02/05/2024
CTPB2305	KISVN	9 tháng	4	1,100	3,000,000	19,333	03/07/2024
CTPB2306	KISVN	12 tháng	2	2,500	2,000,000	19,888	03/10/2024
CVHM2302	CK ACB	12 tháng	4	3,800	8,000,000	50,000	22/05/2024
CVHM2305	KISVN	10 tháng	8	1,200	4,000,000	57,777	28/02/2024
CVHM2306	KISVN	8 tháng	8	1,100	2,000,000	60,666	23/02/2024
CVHM2307	KISVN	12 tháng	8	1,300	2,000,000	62,666	24/06/2024
CVHM2311	HCM	12 tháng	5	2,800	7,000,000	60,500	02/08/2024
CVHM2312	HCM	9 tháng	5	2,800	7,000,000	56,000	03/05/2024
CVHM2313	SSI	12 tháng	10	1,100	16,000,000	50,000	07/10/2024
CVHM2314	KISVN	4 tháng	8	1,000	3,000,000	48,888	01/02/2024
CVHM2315	KISVN	7 tháng	8	1,100	3,000,000	50,888	02/05/2024
CVHM2316	KISVN	9 tháng	8	1,300	3,000,000	51,234	03/07/2024
CVHM2317	KISVN	12 tháng	8	1,500	3,000,000	52,345	03/10/2024
CVHM2318	KISVN	15 tháng	5	2,800	3,000,000	53,456	02/01/2025
CVHM2319	MBS	6 tháng	5	1,600	2,000,000	52,000	22/04/2024
CVIB2302	CK ACB	12 tháng	1.6185	2,000	9,000,000	18,613	22/05/2024
CVIB2304	SSI	10 tháng	3.8879	1,100	20,000,000	19,439	07/08/2024
CVIB2305	SSI	16 tháng	5.8318	1,000	25,000,000	21,383	07/01/2025
CVIB2306	CK ACB	11 tháng	1.9439	2,400	7,000,000	16,523	21/08/2024
CVIB2307	VND	9 tháng	4	2,000	5,000,000	21,000	19/08/2024
CVIC2304	KISVN	9 tháng	8	1,200	3,000,000	59,888	22/03/2024
CVIC2305	KISVN	8 tháng	8	1,100	2,000,000	61,111	23/02/2024
CVIC2306	KISVN	12 tháng	8	1,300	2,000,000	62,222	24/06/2024
CVIC2308	SSI	10 tháng	10	1,100	16,000,000	50,000	07/08/2024
CVIC2309	SSI	12 tháng	10	1,100	15,000,000	52,000	07/10/2024
CVIC2310	KISVN	4 tháng	8	1,000	5,000,000	49,999	01/02/2024
CVIC2311	KISVN	5 tháng	8	1,100	5,000,000	51,999	29/02/2024
CVIC2312	KISVN	9 tháng	10	1,100	4,000,000	52,345	03/07/2024
CVIC2313	KISVN	12 tháng	10	1,300	4,000,000	53,456	04/10/2024
CVIC2314	KISVN	15 tháng	5	2,900	3,000,000	54,567	02/01/2025
CVNM2304	KISVN	10 tháng	9.6134	1,200	3,000,000	68,254	28/02/2024
CVNM2305	KISVN	8 tháng	9.6134	1,100	2,000,000	70,498	23/02/2024
CVNM2306	KISVN	12 tháng	9.6134	1,300	2,000,000	72,634	24/06/2024
CVNM2308	HCM	9 tháng	7.9412	1,800	5,000,000	68,493	03/05/2024
CVNM2309	VCI	6 tháng	4.9632	1,100	5,000,000	81,397	13/02/2024
CVNM2310	SSI	10 tháng	9.9265	1,700	14,000,000	79,412	07/08/2024
CVNM2311	SSI	16 tháng	9.9265	2,200	12,000,000	79,412	07/01/2025
CVNM2312	KISVN	4 tháng	9.9265	1,000	3,000,000	79,411	01/02/2024
CVNM2313	KISVN	7 tháng	9.9265	1,100	3,000,000	83,362	02/05/2024
CVNM2314	KISVN	12 tháng	7.9412	1,600	3,000,000	86,249	03/10/2024
CVNM2315	KISVN	15 tháng	3.9706	4,400	3,000,000	88,234	02/01/2025
CVNM2316	MBS	6 tháng	9.9265	1,700	3,000,000	64,522	22/04/2024
CVPB2305	VND	10 tháng	2.8595	2,900	10,000,000	17,157	15/04/2024
CVPB2309	SSI	9 tháng	3.8126	1,100	35,000,000	21,446	03/05/2024
CVPB2311	HCM	9 tháng	1.9063	2,500	7,000,000	19,540	03/05/2024

CVPB2312	HCM	12 tháng	1.9063	2,700	7,000,000	20,016	02/08/2024
CVPB2313	VCI	6 tháng	1.9063	1,300	5,000,000	23,257	13/02/2024
CVPB2314	SSI	10 tháng	3.8126	1,100	20,000,000	22,876	07/08/2024
CVPB2315	SSI	16 tháng	5.719	1,000	25,000,000	23,352	07/01/2025
CVPB2316	KISVN	7 tháng	4.7658	1,000	3,000,000	22,357	02/05/2024
CVPB2317	KISVN	9 tháng	3.8126	1,100	2,000,000	22,875	03/07/2024
CVPB2318	KISVN	12 tháng	3.8126	1,300	2,000,000	23,416	03/10/2024
CVPB2319	KISVN	15 tháng	1.9063	3,100	2,000,000	23,946	02/01/2025
CVPB2320	MBS	6 tháng	2.8595	1,500	3,000,000	20,970	22/04/2024
CVPB2321	VND	9 tháng	7	1,200	10,000,000	18,000	19/08/2024
CVPB2322	VND	10 tháng	4	2,000	5,000,000	20,000	19/09/2024
CVRE2303	CK ACB	12 tháng	3	2,500	3,900,000	25,000	22/05/2024
CVRE2306	KISVN	10 tháng	5	1,200	5,000,000	29,333	28/02/2024
CVRE2307	KISVN	8 tháng	5	1,100	2,000,000	30,333	23/02/2024
CVRE2308	KISVN	12 tháng	5	1,300	2,000,000	31,333	24/06/2024
CVRE2313	HCM	12 tháng	4	1,600	5,000,000	29,500	02/08/2024
CVRE2314	VCI	6 tháng	3	1,050	5,000,000	34,100	13/02/2024
CVRE2315	SSI	12 tháng	8	1,000	25,000,000	30,000	07/10/2024
CVRE2316	KISVN	4 tháng	4	1,000	3,000,000	28,999	01/02/2024
CVRE2317	KISVN	7 tháng	4	1,100	3,000,000	29,999	02/05/2024
CVRE2318	KISVN	9 tháng	4	1,300	3,000,000	30,999	03/07/2024
CVRE2319	KISVN	12 tháng	4	1,600	3,000,000	31,777	03/10/2024
CVRE2320	KISVN	15 tháng	2	3,500	3,000,000	32,333	02/01/2025
CVRE2321	MBS	6 tháng	4	1,200	2,000,000	29,000	22/04/2024
CVRE2322	VND	8 tháng	3	3,000	5,000,000	24,000	18/07/2024
CVRE2323	CK VPBank	#N/A	3	1,900	#N/A	24,800	12/06/2024

Nguồn: FiinPro, YSVN

THÔNG TIN LIÊN HỆ

Phòng phân tích khối khách hàng cá nhân

+84 28 3622 6868 ext 3826

research.re@yuanta.com.vn

Appendix A: Important Disclosures

Analyst Certification

Each research analyst primarily responsible for the content of this research report, in whole or in part, certifies that with respect to each security or issuer that the analyst covered in this report: (1) all of the views expressed accurately reflect his or her personal views about those securities or issuers; and (2) no part of his or her compensation was, is, or will be, directly or indirectly, related to the specific recommendations or views expressed by that research analyst in the research report.

Ratings Definitions

BUY: We have a positive outlook on the stock based on our expected absolute or relative return over the investment period. Our thesis is based on our analysis of the company's outlook, financial performance, catalysts, valuation and risk profile. We recommend investors add to their position.

HOLD-Outperform: In our view, the stock's fundamentals are relatively more attractive than peers at the current price. Our thesis is based on our analysis of the company's outlook, financial performance, catalysts, valuation and risk profile.

HOLD-Underperform: In our view, the stock's fundamentals are relatively less attractive than peers at the current price. Our thesis is based on our analysis of the company's outlook, financial performance, catalysts, valuation and risk profile.

SELL: We have a negative outlook on the stock based on our expected absolute or relative return over the investment period. Our thesis is based on our analysis of the company's outlook, financial performance, catalysts, valuation and risk profile. We recommend investors reduce their position.

Under Review: We actively follow the company, although our estimates, rating and target price are under review.

Restricted: The rating and target price have been suspended temporarily to comply with applicable regulations and/or Yuanta policies.

Note: Yuanta research coverage with a Target Price is based on an investment period of 12 months. Greater China Discovery Series coverage does not have a formal 12 months Target Price and the recommendation is based on an investment period specified by the analyst in the report.

Global Disclaimer

© 2018 Yuanta. All rights reserved. The information in this report has been compiled from sources we believe to be reliable, but we do not hold ourselves responsible for its completeness or accuracy. It is not an offer to sell or solicitation of an offer to buy any securities. All opinions and estimates included in this report constitute our judgment as of this date and are subject to change without notice.

This report provides general information only. Neither the information nor any opinion expressed herein constitutes an offer or invitation to make an offer to buy or sell securities or other investments. This material is prepared for general circulation to clients and is not intended to provide tailored investment advice and does not take into account the individual financial situation and objectives of any specific person who may receive this report. Investors should seek financial advice regarding the appropriateness of investing in any securities, investments or investment strategies discussed or recommended in this report. The information contained in this report has been compiled from sources believed to be reliable but no representation or warranty, express or implied, is made as to its accuracy, completeness or correctness. This report is not (and should not be construed as) a solicitation to act as securities broker or dealer in any jurisdiction by any person or company that is not legally permitted to carry on such business in that jurisdiction.

Yuanta research is distributed in the United States only to Major U.S. Institutional Investors (as defined in Rule 15a-6 under the Securities Exchange Act of 1934, as amended and SEC staff interpretations thereof). All transactions by a US person in the securities mentioned in this report must be effected through a registered broker-dealer under Section 15 of the Securities Exchange Act of 1934, as amended. Yuanta research is distributed in Taiwan by Yuanta Securities Investment Consulting. Yuanta research is distributed in Hong Kong by Yuanta Securities (Hong Kong) Co. Limited, which is licensed in Hong Kong by the Securities and Futures Commission for regulated activities, including Type 4 regulated activity (advising on securities). In Hong Kong, this research report may not be redistributed, retransmitted or disclosed, in whole or in part or any form or manner, without the express written.