

Chứng quyền của các cổ phiếu ngân hàng như STB, ACB, VPB... là tâm điểm của thị trường khi tăng mạnh và có giao dịch tích cực nhờ diễn biến tăng điểm đột biến của các cổ phiếu cơ sở. Tuy vậy thanh khoản của phiên hôm nay giảm khá mạnh so với phiên hôm trước khi tâm lý NĐT tỏ ra thận trọng. Chúng tôi tiếp tục khuyến nghị NĐT thận trọng với xu hướng ngắn hạn của thị trường và chưa vội gia tăng tỷ trọng trở lại.

Giá trị giao dịch và Khối lượng giao dịch

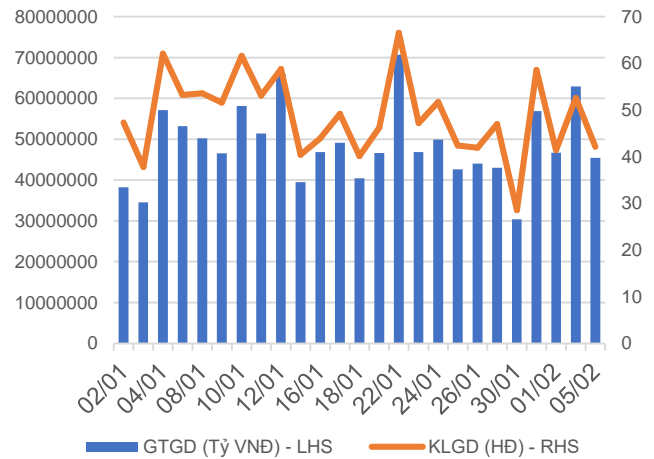

Phân bố GTGD theo mã chứng quyền

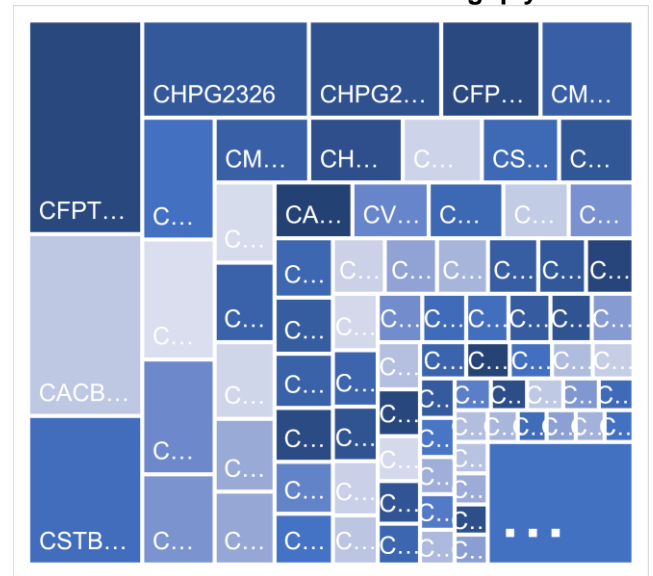

Phân bố GTGD theo mã chứng khoán cơ sở

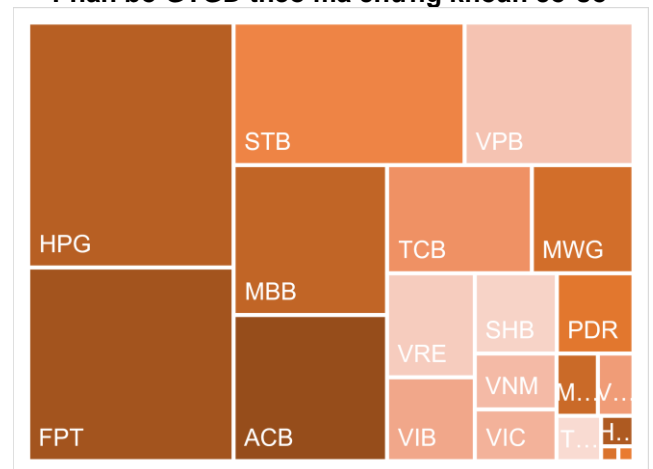

Nguồn: YSVN

KẾT QUẢ GIAO DỊCH TRONG PHIÊN VÀ CÁC CHỈ SỐ LIÊN QUAN

Mã	Thay đổi(+/-%)	Đóng cửa	KLGD (Hợp đồng)	GTGD (tỷ VNĐ)	Trạng thái tiền	Premium	Đòn bẩy	Số phiên còn lại	Độ biến động ngầm định
CACB2304	25.7%	2400	252,600	0.519	OTM	8.6%		233	48%
CACB2305	25.0%	1150	190,000	0.187	OTM	11.2%		247	51%
CACB2306	20.2%	2500	1,148,500	2.479	OTM	6.1%		168	53%
CACB2307	17.1%	960	155,500	0.137	OTM	10.6%		198	50%
CACB2401	102.0%	2020	41,000	0.076	OTM	4.5%		135	32%
CFPT2305	4.5%	3700	84,900	0.312	ITM	0.3%	2.83	72	0%
CFPT2309	5.9%	3250	74,200	0.238	ITM	2.2%	3.91	91	47%
CFPT2310	5.6%	3200	921,100	2.914	OTM	6.1%	3.62	182	46%
CFPT2311	6.8%	1410	864,600	1.155	OTM	-3.0%	7.23	42	0%
CFPT2312	17.1%	2190	36,900	0.071	OTM	-1.1%	9.51	10	0%
CFPT2313	3.8%	1650	233,400	0.376	OTM	12.6%	4.09	186	47%
CFPT2314	3.7%	2230	61,300	0.137	OTM	18.2%	3.09	339	47%
CFPT2315	0.0%	3230	-	0	ITM	2.3%	3.92	79	52%
CFPT2316	6.1%	2790	158,200	0.434	ITM	6.2%	3.40	168	53%
CFPT2317	4.3%	1460	123,000	0.175	OTM	18.7%	3.05	290	52%
CFPT2318	3.7%	1940	46,500	0.087	OTM	10.6%	4.46	161	45%
CHDB2304	9.1%	1320	7,100	0.009	OTM	1.0%	4.72	49	42%
CHDB2305	18.8%	1200	110,500	0.12	OTM	0.0%	5.38	21	0%
CHDB2306	10.0%	1540	11,600	0.017	OTM	9.1%	3.43	142	62%
CHPG2309	-0.6%	1680	426,800	0.725	OTM	#N/A		109	
CHPG2313	3.4%	1230	1,253,400	1.535	OTM	#N/A		25	
CHPG2314	1.8%	3370	71,100	0.241	ITM	#N/A		24	
CHPG2315	0.0%	0	-	0	OTM	-0.8%		140	0%
CHPG2316	2.6%	1170	251,700	0.292	OTM	19.9%	3.32	231	53%
CHPG2317	4.8%	440	491,400	0.217	OTM	2.3%	11.44	21	42%
CHPG2318	2.7%	380	182,500	0.067	OTM	9.8%	7.54	50	48%
CHPG2319	0.0%	730	7,900	0.005	OTM	18.0%	4.25	142	51%
CHPG2321	2.5%	1610	360,300	0.575	OTM	4.8%	4.91	72	55%
CHPG2322	1.8%	1720	182,800	0.315	OTM	19.4%	3.78	163	54%
CHPG2326	0.0%	690	2,856,300	1.939	OTM	8.1%	6.13	91	42%
CHPG2328	2.9%	1080	2,900	0.003	OTM	9.5%	6.76	91	40%
CHPG2329	-1.8%	1600	2,400	0.003	OTM	15.0%	4.65	182	42%
CHPG2330	16.7%	280	69,500	0.016	OTM	13.7%	7.12	42	50%
CHPG2331	2.7%	770	212,700	0.163	OTM	16.5%	3.65	247	46%
CHPG2332	1.3%	780	309,600	0.244	OTM	18.5%	3.51	280	46%
CHPG2333	0.0%	790	489,100	0.388	OTM	20.5%	3.37	308	46%
CHPG2334	3.3%	630	124,100	0.073	OTM	23.4%	3.10	339	48%
CHPG2336	0.0%	0	-	0	OTM	0.4%		91	0%
CHPG2337	-6.2%	1060	25,000	0.025	OTM	21.1%	3.15	151	65%
CHPG2338	0.0%	0	-	0	OTM	7.1%		245	0%
CHPG2339	-0.7%	3980	400	0.001	OTM	36.4%	1.86	336	79%
CHPG2340	0.0%	0	-	0	OTM	-10.7%		79	0%
CHPG2341	1.2%	1750	165,500	0.291	OTM	19.6%	3.73	168	54%
CHPG2342	1.2%	840	406,200	0.344	OTM	15.7%	2.62	290	63%
CHPG2343	0.9%	1110	6,300	0.007	OTM	11.9%	4.84	130	47%
CHPG2401	0.0%	0	-	0	OTM	10.7%		135	0%
CMBB2306	8.7%	3500	96,100	0.333	ITM	#N/A		109	
CMBB2309	27.4%	1210	1,019,900	1.08	OTM	3.9%	4.31	91	52%
CMBB2311	26.9%	2310	2,600	0.005	OTM	2.9%	4.51	91	44%
CMBB2312	25.0%	2550	29,100	0.068	OTM	7.2%	3.71	182	46%
CMBB2313	23.0%	910	856,100	0.733	OTM	-0.6%	10.39	42	0%

CMBB2314	23.5%	1260	325,400	0.377	OTM	9.1%	3.61	186	50%
CMBB2315	17.7%	1530	373,700	0.571	OTM	13.8%	2.89	339	49%
CMBB2316	8.1%	930	133,200	0.117	OTM	18.9%	2.35	91	164%
CMBB2317	14.4%	1030	70,400	0.069	OTM	9.6%	3.52	198	50%
CMBB2318	16.1%	1590	38,000	0.054	OTM	6.1%	3.19	231	44%
CMBB2401	87.7%	1990	24,900	0.049	OTM	4.5%	4.69	135	36%
CMSN2302	-3.3%	1190	60,800	0.071	OTM	#N/A		109	
CMSN2305	-20.0%	40	4,200	0	OTM	#N/A		25	
CMSN2306	-50.0%	10	197,000	0.001	OTM	23.4%	4.37	21	48%
CMSN2307	-2.4%	410	513,100	0.199	OTM	34.2%	2.81	142	57%
CMSN2311	-2.4%	410	42,700	0.017	OTM	41.4%	2.99	182	51%
CMSN2312	0.0%	10	-	0	OTM	51.2%	0.00	10	108%
CMSN2313	-1.5%	640	92,500	0.057	OTM	33.1%	3.26	247	50%
CMSN2315	0.0%	240	157,500	0.035	OTM	30.0%	3.15	91	56%
CMSN2316	0.0%	900	-	0	OTM	43.3%	1.88	245	68%
CMSN2317	-6.1%	1550	400	0	OTM	53.0%	1.50	336	73%
CMWG2305	-1.2%	3190	96,800	0.302	ITM	#N/A		109	
CMWG2309	0.0%	500	425,100	0.206	OTM	19.2%	5.56	91	49%
CMWG2310	0.0%	940	63,700	0.059	OTM	24.9%	3.84	182	51%
CMWG2311	0.0%	10	1,200	0	OTM	24.3%	0.43	10	61%
CMWG2312	-2.4%	810	132,200	0.105	OTM	23.3%	4.11	80	58%
CMWG2313	2.9%	1070	31,400	0.032	OTM	19.0%	3.78	186	52%
CMWG2314	2.4%	860	77,400	0.065	OTM	27.8%	2.87	339	52%
CMWG2315	-2.4%	400	12,900	0.005	OTM	20.0%	2.94	91	90%
CMWG2316	0.0%	810	296,000	0.239	OTM	11.5%	5.62	200	32%
CMWG2317	0.0%	760	-	0	OTM	15.1%	4.54	79	62%
CMWG2318	0.5%	2120	293,200	0.613	OTM	15.4%	2.82	168	78%
CNVL2303	-7.8%	470	57,700	0.026	OTM	13.0%	3.80	49	81%
CNVL2305	-1.7%	1150	10,300	0.012	OTM	27.1%	2.21	142	108%
CPDR2303	0.0%	2500	163,500	0.413	ITM	0.6%		49	59%
CPDR2305	-0.4%	2740	181,000	0.498	ITM	5.0%		142	72%
CPOW2304	0.0%	20	600	0	OTM	45.5%		49	56%
CPOW2305	-33.3%	20	80,000	0.001	OTM	33.7%		21	72%
CPOW2306	-13.6%	190	200	0	OTM	45.6%		142	54%
CPOW2308	0.0%	210	33,500	0.006	OTM	16.0%		72	66%
CPOW2309	-6.7%	140	51,100	0.007	OTM	31.4%		102	47%
CPOW2311	0.0%	10	10,000	0	OTM	37.9%		10	88%
CPOW2313	-1.4%	710	3,300	0.002	OTM	27.2%		151	67%
CPOW2314	-6.1%	930	19,000	0.017	OTM	33.1%		245	65%
CPOW2315	0.0%	1300	-	0	OTM	42.7%		336	74%
CSHB2302	12.9%	960	127,200	0.11	OTM	18.5%		91	85%
CSHB2303	0.0%	1120	-	0	OTM	24.1%		150	80%
CSHB2304	10.9%	510	754,100	0.344	OTM	21.0%		151	81%
CSHB2305	7.4%	580	953,900	0.521	OTM	31.5%		245	81%
CSHB2306	-15.6%	1780	100	0	OTM	39.0%		336	85%
CSTB2306	3.6%	1450	398,000	0.599	OTM	#N/A		109	
CSTB2310	28.0%	320	468,100	0.131	OTM	#N/A		25	
CSTB2312	-1.5%	670	300	0	OTM	19.9%	4.04	140	56%
CSTB2313	-2.4%	810	300	0	OTM	29.4%	3.14	231	57%
CSTB2314	100.0%	240	72,400	0.013	OTM	9.2%	8.10	21	64%
CSTB2315	23.5%	210	105,800	0.021	OTM	15.6%	7.29	50	52%
CSTB2316	17.1%	480	2,100	0	OTM	26.6%	4.01	142	55%
CSTB2318	15.3%	690	395,900	0.256	OTM	13.6%	5.37	102	49%
CSTB2319	9.4%	580	196,900	0.11	ATM	5.3%	4.70	72	57%
CSTB2322	16.7%	770	2,802,500	2.021	OTM	8.1%	5.99	91	43%
CSTB2324	7.1%	750	89,500	0.064	OTM	11.1%	5.49	91	50%

CSTB2325	13.0%	1130	1,100	0.001	OTM	17.7%	3.73	182	54%
CSTB2326	8.8%	1240	200	0	OTM	15.9%	4.95	80	58%
CSTB2327	15.1%	610	404,300	0.246	OTM	16.5%	4.43	186	45%
CSTB2328	6.8%	630	294,500	0.183	OTM	24.3%	3.32	339	46%
CSTB2330	20.9%	520	2,500	0.001	OTM	17.9%	5.22	91	53%
CSTB2331	15.1%	610	925,700	0.523	OTM	24.3%	3.79	151	56%
CSTB2333	0.0%	0	-	0	OTM	18.0%		336	0%
CSTB2334	5.9%	2170	54,900	0.123	ATM	9.5%	3.51	200	48%
CSTB2335	0.0%	0	-	0	OTM	1.3%		79	0%
CSTB2336	18.2%	650	67,000	0.04	OTM	11.9%	5.13	106	50%
CSTB2337	6.0%	1240	446,300	0.55	ATM	16.6%	2.61	290	61%
CSTB2338	9.1%	1560	10,100	0.015	OTM	10.1%	4.33	130	50%
CSTB2401	0.0%	0	-	0	OTM	1.3%		135	0%
CTCB2302	12.0%	3090	344,600	1.056	ITM	#N/A		109	
CTCB2306	18.5%	1470	22,700	0.031	OTM	6.7%	4.67	91	54%
CTCB2307	0.0%	0	-	0	OTM	-4.2%		182	0%
CTCB2308	28.0%	320	397,800	0.109	OTM	6.9%	14.87	42	32%
CTCB2309	11.5%	2030	34,700	0.071	OTM	15.7%	3.61	233	48%
CTCB2310	14.1%	730	22,900	0.016	OTM	15.0%	3.78	247	44%
CTCB2311	0.0%	0	-	0	OTM	-9.9%		79	0%
CTCB2312	9.7%	2260	481,300	1.037	OTM	#N/A		161	
CTCB2401	0.0%	0	-	0	OTM	-4.2%		135	0%
CTPB2304	16.3%	570	236,000	0.123	OTM	16.6%		91	70%
CTPB2305	9.7%	790	210,500	0.153	OTM	23.9%		151	75%
CTPB2306	7.0%	2150	12,500	0.024	OTM	33.3%		245	81%
CTPB2401	0.0%	1000	11,600	0.011	OTM	12.9%		135	46%
CVHM2302	-3.0%	650	96,300	0.061	OTM	#N/A		109	
CVHM2305	-50.0%	10	122,200	0.001	OTM	#N/A		25	
CVHM2306	0.0%	10	2,000	0	OTM	47.3%	0.00	21	82%
CVHM2307	-5.9%	160	18,600	0.002	OTM	55.0%	1.08	142	59%
CVHM2311	-3.3%	290	227,800	0.068	OTM	50.2%	2.20	182	51%
CVHM2312	33.3%	240	50,700	0.01	OTM	38.7%	1.51	91	60%
CVHM2313	2.0%	500	106,300	0.051	OTM	33.3%	2.70	247	55%
CVHM2315	0.0%	280	100,500	0.025	OTM	28.8%	2.38	91	63%
CVHM2316	-2.0%	490	230,000	0.109	OTM	33.7%	2.18	151	65%
CVHM2317	0.0%	730	-	0	OTM	41.1%	1.88	245	67%
CVHM2318	-5.8%	1470	500	0	OTM	47.4%	1.70	336	67%
CVHM2319	0.0%	530	-	0	OTM	32.5%	1.36	79	76%
CVHM2401	-9.1%	1000	11,000	0.011	OTM	13.9%	5.10	135	44%
CVIB2302	9.0%	2180	176,500	0.352	OTM	#N/A		109	
CVIB2304	9.2%	950	170,100	0.16	OTM	9.1%		186	42%
CVIB2305	10.0%	660	16,300	0.01	OTM	19.0%		339	43%
CVIB2306	14.4%	3100	87,000	0.263	ITM	6.4%		200	50%
CVIB2307	10.9%	1120	284,800	0.303	OTM	20.2%		198	68%
CVIB2401	0.0%	0	-	0	OTM	-3.7%		135	0%
CVIC2304	50.0%	30	124,300	0.002	OTM	42.5%	0.23	49	59%
CVIC2305	0.0%	10	88,300	0	OTM	45.0%	0.00	21	79%
CVIC2306	0.0%	0	-	0	OTM	47.4%		142	2%
CVIC2308	-2.5%	390	187,600	0.073	OTM	27.7%	3.17	186	52%
CVIC2309	0.0%	430	353,500	0.147	OTM	33.4%	2.81	247	51%
CVIC2311	-12.5%	70	600	0	OTM	24.5%	0.53	28	69%
CVIC2312	0.0%	480	720,200	0.337	OTM	35.4%	1.66	151	72%
CVIC2313	-8.2%	670	100,000	0.067	OTM	42.5%	1.57	245	72%
CVIC2314	0.0%	0	-	0	OTM	29.3%		336	1%
CVNM2304	25.9%	340	2,500	0	OTM	#N/A		25	
CVNM2305	15.4%	150	23,300	0.002	OTM	5.8%	15.45	21	38%

CVNM2306	5.8%	730	141,500	0.099	OTM	17.1%	4.23	142	49%
CVNM2308	1.5%	670	195,300	0.138	OTM	8.5%	6.94	91	38%
CVNM2309	-50.0%	10	31,000	0	OTM	19.8%	0.20	10	53%
CVNM2310	7.5%	430	128,500	0.051	OTM	23.1%	4.87	186	39%
CVNM2311	5.4%	780	468,100	0.36	OTM	28.2%	3.56	339	41%
CVNM2313	9.5%	230	68,100	0.015	OTM	25.9%	3.22	91	50%
CVNM2314	0.0%	870	-	0	OTM	37.0%	2.30	245	54%
CVNM2315	0.0%	0	-	0	OTM	29.8%		336	1%
CVNM2316	6.2%	1030	7,300	0.007	ITM	9.9%	4.67	79	65%
CVPB2305	9.0%	1090	514,200	0.508	ITM	5.6%	4.77	72	56%
CVPB2309	4.8%	220	4,896,300	0.993	OTM	16.1%	8.12	91	41%
CVPB2311	48.8%	1280	282,000	0.259	ITM	14.5%	4.18	91	66%
CVPB2312	8.2%	1450	49,100	0.072	OTM	18.6%	3.72	182	54%
CVPB2313	0.0%	10	1,100	0	OTM	21.2%	3.20	10	59%
CVPB2314	20.0%	360	1,367,000	0.432	OTM	26.3%	5.05	186	45%
CVPB2315	8.3%	390	2,130,800	0.78	OTM	33.2%	3.72	339	45%
CVPB2316	10.7%	310	383,300	0.114	OTM	24.1%	3.66	91	66%
CVPB2317	11.9%	470	38,600	0.017	OTM	28.5%	3.52	151	59%
CVPB2318	6.3%	670	221,200	0.142	OTM	35.3%	2.82	245	60%
CVPB2319	0.0%	2410	-	0	OTM	48.6%	1.69	336	80%
CVPB2320	0.0%	610	-	0	OTM	18.3%	4.19	79	66%
CVPB2321	5.7%	560	420,900	0.227	ITM	14.2%	3.30	198	56%
CVPB2322	9.2%	710	41,100	0.026	ATM	19.0%	3.75	231	48%
CVRE2303	-1.8%	560	149,000	0.078	OTM	#N/A		109	
CVRE2306	-25.0%	30	210,400	0.004	OTM	#N/A		25	
CVRE2307	-50.0%	10	361,200	0.003	OTM	39.4%	0.10	21	74%
CVRE2308	-17.6%	140	52,900	0.007	OTM	46.9%	3.17	142	54%
CVRE2312	-3.1%	310	434,100	0.135	OTM	32.6%	2.38	91	72%
CVRE2313	0.0%	0	-	0	OTM	41.0%	3.43	182	53%
CVRE2314	-9.1%	200	1,204,500	0.241	OTM	56.4%		10	7%

Nguồn: FiinPro, YSVN

Premium = (Giá thực hiện + Giá chứng quyền x Tỷ lệ chuyển đổi) - Giá hiện tại của CKCS (Chênh lệch giữa Giá hòa vốn và giá hiện tại của CKCS).

Đòn bẩy (Effective gearing) càng cao thì độ biến động theo CKCS càng lớn.

Để hạn chế rủi ro, NĐT nên lựa chọn những Chứng quyền đang có Trạng thái tiền dương (ITM), có Tỷ lệ Premium hoặc Độ biến động ngầm định thấp.

Ngoài ra, NĐT cũng nên ưu tiên giao dịch các Chứng quyền có Số phiên còn lại (thời gian tới khi đáo hạn) cao (trên 02 tuần) để hạn chế rủi ro



BẢNG TỔNG HỢP KHUYẾN NGHỊ KỸ THUẬT CỔ PHIẾU CƠ SỞ

Mã	Giá khuyến nghị	Giá hiện tại	Xu hướng ngắn hạn	Xu hướng trung hạn	Mức mục tiêu ngắn hạn	Upside ngắn hạn so với giá hiện tại	Mức cắt lỗ ngắn hạn	Reward/Risk
CTD		64.80	GIẢM	TĂNG			69.51	-
DPM	33.55	33.30	TĂNG	GIẢM	37.26	12%	32.39	3.20
FPT	99.90	103.50	TĂNG	TĂNG	111.89	8%	100.06	(73.71)
HDB	18.90	22.65	TĂNG	TĂNG	20.25	-11%	21.70	(0.48)
HPG	25.25	28.00	TĂNG	TĂNG	29.15	4%	27.55	(1.70)
MBB	18.45	22.95	TĂNG	TĂNG	20.70	-10%	21.44	(0.75)
MSN		64.90	GIẢM	GIẢM			67.66	-
MWG	42.85	47.40	TĂNG	TĂNG	48.96	3%	44.98	(2.86)
NVL		17.00	GIẢM	TĂNG			17.32	-
PNJ	76.60	91.00	TĂNG	TĂNG	86.27	-5%	89.31	(0.76)
REE		55.50	GIẢM	GIẢM			57.20	-
STB	27.95	30.60	TĂNG	TĂNG	31.85	4%	29.61	(2.35)
TCB	35.50	35.50	TĂNG	TĂNG	38.30	8%	33.77	1.62
VHM		41.25	GIẢM	GIẢM			42.76	-
VIC		42.20	GIẢM	GIẢM			42.98	-
VJC		105.30	GIẢM	TĂNG			107.49	-
VNM		68.00	GIẢM	GIẢM			68.54	-
VPB	19.20	19.20	GIẢM	GIẢM	22.44	17%	19.62	(7.62)
VRE		21.80	GIẢM	GIẢM			23.03	-

Nguồn: YSVN

ĐỘ BIẾN ĐỘNG NGẪM ĐỊNH CỦA CHỨNG QUYỀN VS. ĐỘ BIẾN ĐỘNG QUÁ KHỨ CỦA CKCS

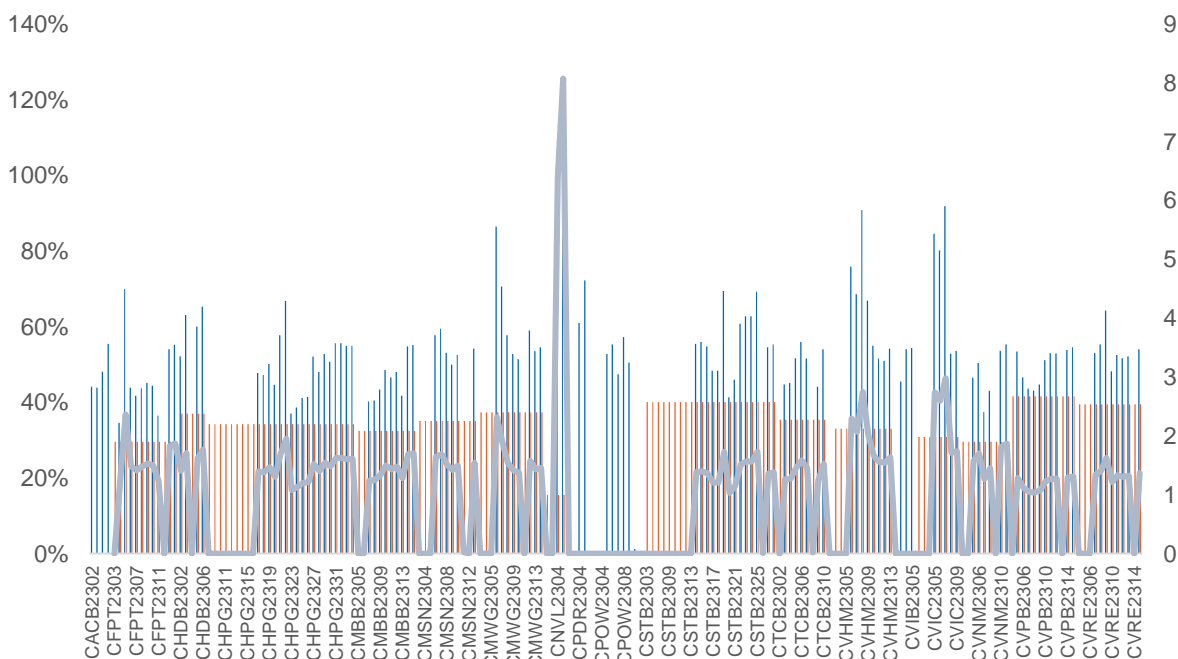

Nguồn: YSVN

(*) Cột màu cam là Độ biến động quá khứ của cổ phiếu cơ sở; Cột màu xanh là Độ biến động ngầm định của CW; Đường trend line màu xanh là tỷ lệ Độ biến động ngầm định/Độ biến động lịch sử.

(*) NĐT có thể sử dụng “Độ biến động ngầm định” để so sánh các chứng quyền có cùng chứng khoán cơ sở. Độ biến động ngầm định càng lớn thì kỳ vọng về mức độ biến động giá của CKCS càng cao (hay nói cách khác, Độ biến động ngầm định càng lớn thì chứng quyền càng đắt).

THÔNG TIN CHỨNG QUYỀN

Mã chứng quyền	TCPH	Thời hạn	Tỷ lệ chuyển đổi	Giá phát hành	Khối lượng phát hành	Giá thực hiện	Ngày giao dịch cuối cùng
CACB2304	BSI	12 tháng	3	1,490	2,000,000	23,000	23/09/2024
CACB2305	SSI	12 tháng	6	1,000	25,000,000	24,000	07/10/2024
CACB2306	VND	8 tháng	3	3,300	10,000,000	22,000	18/07/2024
CACB2307	VND	9 tháng	6	1,300	6,000,000	25,000	19/08/2024
CFPT2305	VND	10 tháng	9.8844	4,000	2,000,000	67,214	15/04/2024
CFPT2309	HCM	9 tháng	7.9075	2,000	5,000,000	80,064	03/05/2024
CFPT2310	HCM	12 tháng	7.9075	2,000	5,000,000	84,512	02/08/2024
CFPT2311	CK ACB	7 tháng	9.8844	1,200	10,000,000	86,500	14/03/2024
CFPT2312	VCI	6 tháng	4.9422	1,650	5,000,000	91,529	13/02/2024
CFPT2313	SSI	10 tháng	10	2,200	12,000,000	100,000	07/08/2024
CFPT2314	SSI	16 tháng	10	2,600	11,000,000	100,000	07/01/2025
CFPT2315	MBS	6 tháng	8	3,200	2,000,000	80,000	22/04/2024
CFPT2316	VND	8 tháng	10	3,300	10,000,000	82,000	18/07/2024
CFPT2317	VND	12 tháng	15	2,500	5,000,000	101,000	19/11/2024
CFPT2318	CK VPBank	#N/A	8	2,800	#N/A	99,000	11/07/2024
CHDB2304	KISVN	9 tháng	3.4815	1,100	2,000,000	18,277	22/03/2024
CHDB2305	KISVN	8 tháng	3.4815	1,100	2,000,000	18,471	23/02/2024
CHDB2306	KISVN	12 tháng	3.4815	1,200	2,000,000	19,341	24/06/2024
CHPG2309	CK ACB	12 tháng	3	1,200	18,000,000	24,000	22/05/2024
CHPG2313	KISVN	10 tháng	4	1,100	8,000,000	23,333	28/02/2024
CHPG2314	PHS	9 tháng	2	1,500	3,000,000	21,450	27/02/2024
CHPG2315	KISVN	12 tháng	4	1,400	3,000,000	27,777	21/06/2024
CHPG2316	KISVN	16 tháng	4	1,500	3,000,000	28,888	20/09/2024
CHPG2317	KISVN	8 tháng	4	1,200	3,000,000	26,888	23/02/2024
CHPG2318	KISVN	9 tháng	4	1,200	3,000,000	29,222	22/03/2024
CHPG2319	KISVN	12 tháng	4	1,400	3,000,000	30,111	24/06/2024
CHPG2321	VND	10 tháng	3	3,400	10,000,000	24,500	15/04/2024
CHPG2322	VND	13 tháng	2	2,900	8,000,000	30,000	15/07/2024
CHPG2326	SSI	9 tháng	4	1,300	30,000,000	27,500	03/05/2024
CHPG2328	HCM	9 tháng	2	2,400	10,000,000	28,500	03/05/2024
CHPG2329	HCM	12 tháng	2	2,800	10,000,000	29,000	02/08/2024
CHPG2330	CK ACB	7 tháng	3	1,400	12,000,000	31,000	14/03/2024
CHPG2331	SSI	12 tháng	6	1,000	23,000,000	28,000	07/10/2024
CHPG2332	SSI	14 tháng	6	1,100	21,000,000	28,500	08/11/2024
CHPG2333	SSI	14 tháng	6	1,100	21,000,000	29,000	06/12/2024
CHPG2334	SSI	16 tháng	8	1,000	25,000,000	29,500	07/01/2025
CHPG2335	KISVN	4 tháng	4	1,000	8,000,000	27,111	01/02/2024
CHPG2336	KISVN	7 tháng	4	1,100	8,000,000	28,111	02/05/2024
CHPG2337	KISVN	9 tháng	4	1,300	4,000,000	29,666	03/07/2024
CHPG2338	KISVN	12 tháng	4	1,600	4,000,000	29,999	03/10/2024
CHPG2339	KISVN	15 tháng	2	4,100	3,000,000	30,222	02/01/2025
CHPG2340	MBS	6 tháng	3	1,800	3,000,000	25,000	22/04/2024
CHPG2341	VND	8 tháng	2	3,000	10,000,000	30,000	18/07/2024
CHPG2342	VND	12 tháng	10	1,300	8,000,000	24,000	19/11/2024
CHPG2343	CK VPBank	#N/A	3	2,300	#N/A	28,000	12/06/2024
CMBB2306	CK ACB	12 tháng	1.6965	1,800	15,000,000	16,965	22/05/2024
CMBB2309	SSI	9 tháng	4	1,000	35,000,000	19,000	03/05/2024
CMBB2311	HCM	9 tháng	2	1,700	7,000,000	19,000	03/05/2024
CMBB2312	HCM	12 tháng	2	1,900	7,000,000	19,500	02/08/2024
CMBB2313	CK ACB	7 tháng	2	1,300	10,000,000	21,000	14/03/2024
CMBB2314	SSI	10 tháng	4	1,100	23,000,000	20,000	07/08/2024
CMBB2315	SSI	16 tháng	4	1,300	20,000,000	20,000	07/01/2025
CMBB2316	KISVN	7 tháng	10	1,000	1,700,000	17,999	02/05/2024

CMBB2317	VND	9 tháng	5	1,300	10,000,000	20,000	19/08/2024
CMBB2318	VND	10 tháng	4	2,500	5,000,000	18,000	19/09/2024
CMSN2302	CK ACB	12 tháng	6	3,300	3,000,000	66,000	22/05/2024
CMSN2305	KISVN	10 tháng	10	1,300	3,000,000	76,789	28/02/2024
CMSN2306	KISVN	8 tháng	10	1,200	2,000,000	79,999	23/02/2024
CMSN2307	KISVN	12 tháng	10	1,400	2,000,000	82,999	24/06/2024
CMSN2311	HCM	12 tháng	8	2,400	5,000,000	88,500	02/08/2024
CMSN2312	VCI	6 tháng	5	2,050	5,000,000	98,100	13/02/2024
CMSN2313	SSI	12 tháng	10	1,900	10,000,000	80,000	07/10/2024
CMSN2314	KISVN	4 tháng	10	1,000	3,000,000	78,999	01/02/2024
CMSN2315	KISVN	7 tháng	10	1,200	3,000,000	81,999	02/05/2024
CMSN2316	KISVN	12 tháng	10	2,000	3,000,000	83,979	03/10/2024
CMSN2317	KISVN	15 tháng	8	2,900	2,000,000	86,868	02/01/2025
CMWG2305	CK ACB	12 tháng	3.962	2,000	9,000,000	35,658	22/05/2024
CMWG2309	HCM	9 tháng	5	2,000	5,000,000	54,000	03/05/2024
CMWG2310	HCM	12 tháng	5	2,400	5,000,000	54,500	02/08/2024
CMWG2311	VCI	6 tháng	3	1,800	5,000,000	58,900	13/02/2024
CMWG2312	BSI	7 tháng	3	3,160	3,500,000	56,000	23/04/2024
CMWG2313	SSI	10 tháng	6	2,000	12,000,000	50,000	07/08/2024
CMWG2314	SSI	16 tháng	10	1,400	20,000,000	52,000	07/01/2025
CMWG2315	KISVN	7 tháng	20	1,000	1,300,000	48,888	02/05/2024
CMWG2316	CK ACB	11 tháng	6	1,400	10,000,000	48,000	21/08/2024
CMWG2317	MBS	6 tháng	6	1,300	2,000,000	50,000	22/04/2024
CMWG2318	VND	8 tháng	6	3,000	5,000,000	42,000	18/07/2024
CNVL2303	KISVN	9 tháng	4	1,300	3,000,000	17,333	22/03/2024
CNVL2305	KISVN	12 tháng	4	1,300	3,000,000	16,999	24/06/2024
CPDR2303	KISVN	9 tháng	4	1,300	3,000,000	19,888	22/03/2024
CPDR2305	KISVN	12 tháng	4	1,300	3,000,000	20,222	24/06/2024
CPOW2304	KISVN	9 tháng	2	1,300	2,000,000	16,333	22/03/2024
CPOW2305	KISVN	8 tháng	2	1,200	2,000,000	14,999	23/02/2024
CPOW2306	KISVN	12 tháng	2	1,400	2,000,000	15,999	24/06/2024
CPOW2308	VND	10 tháng	5	1,300	10,000,000	12,000	15/04/2024
CPOW2309	VND	11 tháng	2	2,000	5,000,000	14,500	15/05/2024
CPOW2311	VCI	6 tháng	1	1,050	5,000,000	15,500	13/02/2024
CPOW2312	KISVN	4 tháng	2	1,000	3,000,000	12,222	01/02/2024
CPOW2313	KISVN	9 tháng	2	1,300	3,000,000	12,888	03/07/2024
CPOW2314	KISVN	12 tháng	2	1,600	3,000,000	13,111	03/10/2024
CPOW2315	KISVN	15 tháng	2	1,800	3,000,000	13,456	02/01/2025
CSHB2301	KISVN	4 tháng	2	1,000	8,000,000	11,333	01/02/2024
CSHB2302	KISVN	7 tháng	2	1,000	8,000,000	11,999	02/05/2024
CSHB2303	KISVN	9 tháng	2	1,100	8,000,000	12,345	02/07/2024
CSHB2304	KISVN	9 tháng	5	1,000	3,000,000	11,666	03/07/2024
CSHB2305	KISVN	12 tháng	5	1,000	3,000,000	12,555	03/10/2024
CSHB2306	KISVN	15 tháng	2	2,000	2,000,000	12,777	02/01/2025
CSTB2306	CK ACB	12 tháng	2	2,600	19,000,000	30,000	22/05/2024
CSTB2310	KISVN	10 tháng	5	1,200	8,000,000	30,333	28/02/2024
CSTB2312	KISVN	12 tháng	5	1,400	3,000,000	33,333	21/06/2024
CSTB2313	KISVN	16 tháng	5	1,500	3,000,000	35,555	20/09/2024
CSTB2314	KISVN	8 tháng	5	1,100	3,000,000	32,222	23/02/2024
CSTB2315	KISVN	9 tháng	5	1,100	3,000,000	34,333	22/03/2024
CSTB2316	KISVN	12 tháng	5	1,300	3,000,000	36,333	24/06/2024
CSTB2318	VND	11 tháng	4	2,000	6,000,000	32,000	15/05/2024
CSTB2319	VND	10 tháng	9	1,400	10,000,000	27,000	15/04/2024
CSTB2322	SSI	9 tháng	4	1,400	70,000,000	30,000	03/05/2024
CSTB2324	HCM	9 tháng	4	1,200	10,000,000	31,000	03/05/2024
CSTB2325	HCM	12 tháng	4	1,400	10,000,000	31,500	02/08/2024
CSTB2326	BSI	7 tháng	2	2,920	3,500,000	33,000	23/04/2024
CSTB2327	SSI	10 tháng	6	1,200	23,000,000	32,000	07/08/2024
CSTB2328	SSI	16 tháng	8	1,100	25,000,000	33,000	07/01/2025
CSTB2329	KISVN	4 tháng	4	1,000	8,000,000	31,888	01/02/2024

CSTB2330	KISVN	7 tháng	4	1,100	8,000,000	33,999	02/05/2024
CSTB2331	KISVN	9 tháng	5	1,100	4,000,000	34,999	03/07/2024
CSTB2333	KISVN	15 tháng	2	4,600	3,000,000	36,111	02/01/2025
CSTB2334	CK ACB	11 tháng	3	2,700	8,000,000	27,000	21/08/2024
CSTB2335	MBS	6 tháng	3	2,200	3,000,000	31,000	22/04/2024
CSTB2336	VND	6 tháng	5	2,000	5,000,000	31,000	17/05/2024
CSTB2337	VND	12 tháng	7	2,000	10,000,000	27,000	19/11/2024
CSTB2338	CK VPBank	#N/A	3	2,100	#N/A	29,000	12/06/2024
CTCB2302	CK ACB	12 tháng	3	3,100	9,900,000	27,000	22/05/2024
CTCB2306	HCM	9 tháng	4	1,900	7,000,000	32,000	03/05/2024
CTCB2307	HCM	12 tháng	4	2,000	7,000,000	34,000	02/08/2024
CTCB2308	CK ACB	7 tháng	3	1,600	9,000,000	37,000	14/03/2024
CTCB2309	BSI	12 tháng	3	2,310	2,000,000	35,000	23/09/2024
CTCB2310	SSI	12 tháng	8	1,000	23,000,000	35,000	07/10/2024
CTCB2311	MBS	6 tháng	3	2,300	3,000,000	32,000	22/04/2024
CTCB2312	CK VPBank	#N/A	3	2,500	#N/A	32,600	11/07/2024
CTPB2304	KISVN	7 tháng	4	1,000	2,500,000	18,888	02/05/2024
CTPB2305	KISVN	9 tháng	4	1,100	3,000,000	19,333	03/07/2024
CTPB2306	KISVN	12 tháng	2	2,500	2,000,000	19,888	03/10/2024
CVHM2302	CK ACB	12 tháng	4	3,800	8,000,000	50,000	22/05/2024
CVHM2305	KISVN	10 tháng	8	1,200	4,000,000	57,777	28/02/2024
CVHM2306	KISVN	8 tháng	8	1,100	2,000,000	60,666	23/02/2024
CVHM2307	KISVN	12 tháng	8	1,300	2,000,000	62,666	24/06/2024
CVHM2311	HCM	12 tháng	5	2,800	7,000,000	60,500	02/08/2024
CVHM2312	HCM	9 tháng	5	2,800	7,000,000	56,000	03/05/2024
CVHM2313	SSI	12 tháng	10	1,100	16,000,000	50,000	07/10/2024
CVHM2314	KISVN	4 tháng	8	1,000	3,000,000	48,888	01/02/2024
CVHM2315	KISVN	7 tháng	8	1,100	3,000,000	50,888	02/05/2024
CVHM2316	KISVN	9 tháng	8	1,300	3,000,000	51,234	03/07/2024
CVHM2317	KISVN	12 tháng	8	1,500	3,000,000	52,345	03/10/2024
CVHM2318	KISVN	15 tháng	5	2,800	3,000,000	53,456	02/01/2025
CVHM2319	MBS	6 tháng	5	1,600	2,000,000	52,000	22/04/2024
CVIB2302	CK ACB	12 tháng	1.6185	2,000	9,000,000	18,613	22/05/2024
CVIB2304	SSI	10 tháng	3.8879	1,100	20,000,000	19,439	07/08/2024
CVIB2305	SSI	16 tháng	5.8318	1,000	25,000,000	21,383	07/01/2025
CVIB2306	CK ACB	11 tháng	1.9439	2,400	7,000,000	16,523	21/08/2024
CVIB2307	VND	9 tháng	4	2,000	5,000,000	21,000	19/08/2024
CVIC2304	KISVN	9 tháng	8	1,200	3,000,000	59,888	22/03/2024
CVIC2305	KISVN	8 tháng	8	1,100	2,000,000	61,111	23/02/2024
CVIC2306	KISVN	12 tháng	8	1,300	2,000,000	62,222	24/06/2024
CVIC2308	SSI	10 tháng	10	1,100	16,000,000	50,000	07/08/2024
CVIC2309	SSI	12 tháng	10	1,100	15,000,000	52,000	07/10/2024
CVIC2310	KISVN	4 tháng	8	1,000	5,000,000	49,999	01/02/2024
CVIC2311	KISVN	5 tháng	8	1,100	5,000,000	51,999	29/02/2024
CVIC2312	KISVN	9 tháng	10	1,100	4,000,000	52,345	03/07/2024
CVIC2313	KISVN	12 tháng	10	1,300	4,000,000	53,456	04/10/2024
CVIC2314	KISVN	15 tháng	5	2,900	3,000,000	54,567	02/01/2025
CVNM2304	KISVN	10 tháng	9.6134	1,200	3,000,000	68,254	28/02/2024
CVNM2305	KISVN	8 tháng	9.6134	1,100	2,000,000	70,498	23/02/2024
CVNM2306	KISVN	12 tháng	9.6134	1,300	2,000,000	72,634	24/06/2024
CVNM2308	HCM	9 tháng	7.9412	1,800	5,000,000	68,493	03/05/2024
CVNM2309	VCI	6 tháng	4.9632	1,100	5,000,000	81,397	13/02/2024
CVNM2310	SSI	10 tháng	9.9265	1,700	14,000,000	79,412	07/08/2024
CVNM2311	SSI	16 tháng	9.9265	2,200	12,000,000	79,412	07/01/2025
CVNM2312	KISVN	4 tháng	9.9265	1,000	3,000,000	79,411	01/02/2024
CVNM2313	KISVN	7 tháng	9.9265	1,100	3,000,000	83,362	02/05/2024
CVNM2314	KISVN	12 tháng	7.9412	1,600	3,000,000	86,249	03/10/2024
CVNM2315	KISVN	15 tháng	3.9706	4,400	3,000,000	88,234	02/01/2025
CVNM2316	MBS	6 tháng	9.9265	1,700	3,000,000	64,522	22/04/2024
CVPB2305	VND	10 tháng	2.8595	2,900	10,000,000	17,157	15/04/2024

CVPB2309	SSI	9 tháng	3.8126	1,100	35,000,000	21,446	03/05/2024
CVPB2311	HCM	9 tháng	1.9063	2,500	7,000,000	19,540	03/05/2024
CVPB2312	HCM	12 tháng	1.9063	2,700	7,000,000	20,016	02/08/2024
CVPB2313	VCI	6 tháng	1.9063	1,300	5,000,000	23,257	13/02/2024
CVPB2314	SSI	10 tháng	3.8126	1,100	20,000,000	22,876	07/08/2024
CVPB2315	SSI	16 tháng	5.719	1,000	25,000,000	23,352	07/01/2025
CVPB2316	KISVN	7 tháng	4.7658	1,000	3,000,000	22,357	02/05/2024
CVPB2317	KISVN	9 tháng	3.8126	1,100	2,000,000	22,875	03/07/2024
CVPB2318	KISVN	12 tháng	3.8126	1,300	2,000,000	23,416	03/10/2024
CVPB2319	KISVN	15 tháng	1.9063	3,100	2,000,000	23,946	02/01/2025
CVPB2320	MBS	6 tháng	2.8595	1,500	3,000,000	20,970	22/04/2024
CVPB2321	VND	9 tháng	7	1,200	10,000,000	18,000	19/08/2024
CVPB2322	VND	10 tháng	4	2,000	5,000,000	20,000	19/09/2024
CVRE2303	CK ACB	12 tháng	3	2,500	3,900,000	25,000	22/05/2024
CVRE2306	KISVN	10 tháng	5	1,200	5,000,000	29,333	28/02/2024
CVRE2307	KISVN	8 tháng	5	1,100	2,000,000	30,333	23/02/2024
CVRE2308	KISVN	12 tháng	5	1,300	2,000,000	31,333	24/06/2024
CVRE2313	HCM	12 tháng	4	1,600	5,000,000	29,500	02/08/2024
CVRE2314	VCI	6 tháng	3	1,050	5,000,000	34,100	13/02/2024
CVRE2315	SSI	12 tháng	8	1,000	25,000,000	30,000	07/10/2024
CVRE2316	KISVN	4 tháng	4	1,000	3,000,000	28,999	01/02/2024
CVRE2317	KISVN	7 tháng	4	1,100	3,000,000	29,999	02/05/2024
CVRE2318	KISVN	9 tháng	4	1,300	3,000,000	30,999	03/07/2024
CVRE2319	KISVN	12 tháng	4	1,600	3,000,000	31,777	03/10/2024
CVRE2320	KISVN	15 tháng	2	3,500	3,000,000	32,333	02/01/2025
CVRE2321	MBS	6 tháng	4	1,200	2,000,000	29,000	22/04/2024
CVRE2322	VND	8 tháng	3	3,000	5,000,000	24,000	18/07/2024
CVRE2323	CK VPBank	#N/A	3	1,900	#N/A	24,800	12/06/2024

Nguồn: FiinPro, YSVN

THÔNG TIN LIÊN HỆ

Phòng phân tích khối khách hàng cá nhân

+84 28 3622 6868 ext 3826

research.re@yuanta.com.vn

Appendix A: Important Disclosures

Analyst Certification

Each research analyst primarily responsible for the content of this research report, in whole or in part, certifies that with respect to each security or issuer that the analyst covered in this report: (1) all of the views expressed accurately reflect his or her personal views about those securities or issuers; and (2) no part of his or her compensation was, is, or will be, directly or indirectly, related to the specific recommendations or views expressed by that research analyst in the research report.

Ratings Definitions

BUY: We have a positive outlook on the stock based on our expected absolute or relative return over the investment period. Our thesis is based on our analysis of the company's outlook, financial performance, catalysts, valuation and risk profile. We recommend investors add to their position.

HOLD-Outperform: In our view, the stock's fundamentals are relatively more attractive than peers at the current price. Our thesis is based on our analysis of the company's outlook, financial performance, catalysts, valuation and risk profile.

HOLD-Underperform: In our view, the stock's fundamentals are relatively less attractive than peers at the current price. Our thesis is based on our analysis of the company's outlook, financial performance, catalysts, valuation and risk profile.

SELL: We have a negative outlook on the stock based on our expected absolute or relative return over the investment period. Our thesis is based on our analysis of the company's outlook, financial performance, catalysts, valuation and risk profile. We recommend investors reduce their position.

Under Review: We actively follow the company, although our estimates, rating and target price are under review.

Restricted: The rating and target price have been suspended temporarily to comply with applicable regulations and/or Yuanta policies.

Note: Yuanta research coverage with a Target Price is based on an investment period of 12 months. Greater China Discovery Series coverage does not have a formal 12 months Target Price and the recommendation is based on an investment period specified by the analyst in the report.

Global Disclaimer

© 2018 Yuanta. All rights reserved. The information in this report has been compiled from sources we believe to be reliable, but we do not hold ourselves responsible for its completeness or accuracy. It is not an offer to sell or solicitation of an offer to buy any securities. All opinions and estimates included in this report constitute our judgment as of this date and are subject to change without notice.

This report provides general information only. Neither the information nor any opinion expressed herein constitutes an offer or invitation to make an offer to buy or sell securities or other investments. This material is prepared for general circulation to clients and is not intended to provide tailored investment advice and does not take into account the individual financial situation and objectives of any specific person who may receive this report. Investors should seek financial advice regarding the appropriateness of investing in any securities, investments or investment strategies discussed or recommended in this report. The information contained in this report has been compiled from sources believed to be reliable but no representation or warranty, express or implied, is made as to its accuracy, completeness or correctness. This report is not (and should not be construed as) a solicitation to act as securities broker or dealer in any jurisdiction by any person or company that is not legally permitted to carry on such business in that jurisdiction.

Yuanta research is distributed in the United States only to Major U.S. Institutional Investors (as defined in Rule 15a-6 under the Securities Exchange Act of 1934, as amended and SEC staff interpretations thereof). All transactions by a US person in the securities mentioned in this report must be effected through a registered broker-dealer under Section 15 of the Securities Exchange Act of 1934, as amended. Yuanta research is distributed in Taiwan by Yuanta Securities Investment Consulting. Yuanta research is distributed in Hong Kong by Yuanta Securities (Hong Kong) Co. Limited, which is licensed in Hong Kong by the Securities and Futures Commission for regulated activities, including Type 4 regulated activity (advising on securities). In Hong Kong, this research report may not be redistributed, retransmitted or disclosed, in whole or in part or any form or manner, without the express written.