

Thị trường chứng quyền có ít diễn biến đáng chú ý trong phiên hôm nay khi đa phần các chứng quyền đều biến động trong biên độ hẹp và tăng giảm đan xen. Thanh khoản suy giảm so với phiên hôm trước khi tâm lý NĐT tỏ ra thận trọng và một phần do kỳ nghỉ lễ sắp đến gần. Chúng tôi tiếp tục khuyến nghị NĐT thận trọng với xu hướng ngắn hạn của thị trường và chưa vội gia tăng tỷ trọng trở lại.

Giá trị giao dịch và Khối lượng giao dịch

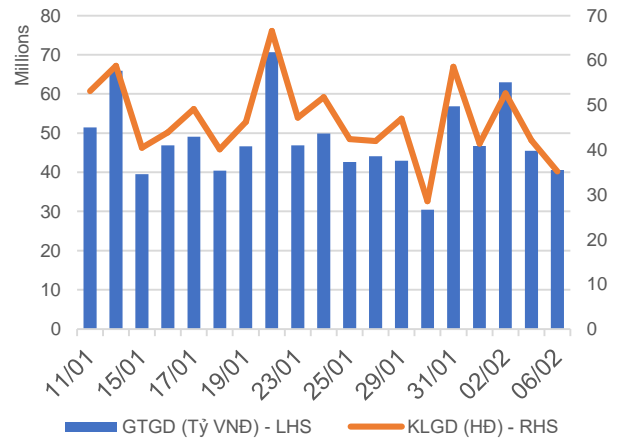

Phân bổ GTGD theo mã chứng quyền



Phân bổ GTGD theo mã chứng khoán cơ sở

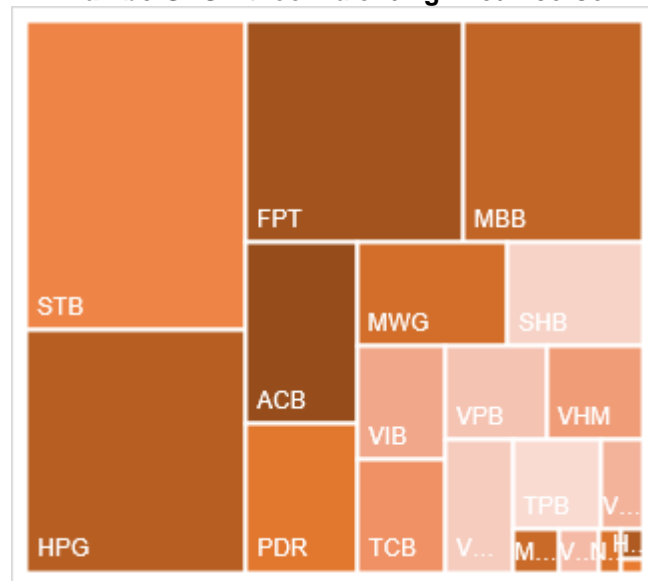

Nguồn: YSVN

KẾT QUẢ GIAO DỊCH TRONG PHIÊN VÀ CÁC CHỈ SỐ LIÊN QUAN

Mã	Thay đổi(+/-%)	Đóng cửa	KLGD (Hợp đồng)	GTGD (tỷ VNĐ)	Trạng thái tiền	Premium	Đòn bẩy	Số phiên còn lại	Độ biến động ngầm định
CACB2304	-2.1%	2350	100	0	ITM	8.1%		232	46%
CACB2305	-2.6%	1120	507,600	0.57	ITM	10.5%		246	49%
CACB2306	-1.2%	2470	577,500	1.443	ITM	5.8%		167	52%
CACB2307	1.0%	970	49,900	0.049	ITM	10.9%		197	51%
CACB2401	23.8%	2500	100	0	ITM	7.9%		134	50%
CFPT2305	1.1%	3740	61,700	0.227	ITM	0.7%	2.80	71	43%
CFPT2309	0.3%	3260	243,800	0.789	ITM	2.3%	3.91	90	49%
CFPT2310	0.9%	3230	576,500	1.851	ITM	6.3%	3.59	181	48%
CFPT2311	6.4%	1500	222,900	0.332	ITM	0.3%	6.68	41	0%
CFPT2312	9.6%	2400	20,400	0.041	ITM	-0.1%	8.72	9	0%
CFPT2313	1.2%	1670	646,400	1.082	ITM	12.8%	4.04	185	48%
CFPT2314	1.8%	2270	12,200	0.027	ITM	18.6%	3.03	338	49%
CFPT2315	10.5%	3570	3,000	0.01	ITM	4.9%	3.55	78	79%
CFPT2316	-0.7%	2770	154,700	0.423	ITM	6.0%	3.43	167	53%
CFPT2317	0.7%	1470	91,500	0.133	ITM	18.9%	3.03	289	53%
CFPT2318	5.7%	2050	100	0	ITM	11.5%	4.22	160	49%
CHDB2304	9.8%	1450	34,700	0.05	ITM	3.0%	4.31	48	73%
CHDB2305	9.2%	1310	2,000	0.002	ITM	1.7%	4.94	20	95%
CHDB2306	5.8%	1630	7,200	0.011	ITM	10.4%	3.25	141	70%
CHPG2309	1.2%	1700	270,700	0.459	ITM	#N/A		108	
CHPG2313	-0.8%	1220	629,000	0.773	ITM	#N/A		24	
CHPG2314	1.5%	3420	17,000	0.057	ITM	#N/A		23	
CHPG2315	0.0%	1550	-	0	ITM	21.3%	2.67	139	88%
CHPG2316	-1.7%	1150	63,400	0.072	OTM	19.6%	3.37	230	53%
CHPG2317	-2.3%	430	426,100	0.184	ITM	2.2%	11.91	20	44%
CHPG2318	5.3%	400	159,100	0.057	OTM	10.1%	7.06	49	52%
CHPG2319	-1.4%	720	1,800	0.001	OTM	17.8%	4.29	141	51%
CHPG2321	-1.2%	1590	224,900	0.356	ITM	4.5%	4.99	71	55%
CHPG2322	-0.6%	1710	172,000	0.298	OTM	19.4%	3.78	162	54%
CHPG2326	0.0%	690	2,899,900	1.96	ITM	8.1%	6.12	90	43%
CHPG2328	0.9%	1090	63,900	0.07	OTM	9.6%	6.67	90	41%
CHPG2329	0.0%	1600	-	0	OTM	15.0%	4.63	181	43%
CHPG2330	-14.3%	240	21,100	0.005	OTM	13.3%	7.86	41	48%
CHPG2331	-1.3%	760	291,900	0.223	ATM	16.3%	3.70	246	46%
CHPG2332	0.0%	780	268,600	0.214	OTM	18.5%	3.50	279	46%
CHPG2333	1.3%	800	228,700	0.18	OTM	20.7%	3.33	307	47%
CHPG2334	-3.2%	610	279,000	0.171	OTM	22.8%	3.20	338	47%
CHPG2336	0.0%	980	-	0	OTM	14.4%	3.94	90	71%
CHPG2337	0.0%	1060	-	0	OTM	21.1%	3.13	150	66%
CHPG2338	0.0%	1340	-	0	OTM	26.3%	2.63	244	64%
CHPG2339	0.0%	3980	-	0	OTM	36.4%	1.85	335	80%
CHPG2340	-4.2%	1830	3,000	0.005	ITM	8.9%	4.12	78	76%
CHPG2341	-0.6%	1740	132,900	0.234	OTM	19.6%	3.73	167	54%
CHPG2342	0.0%	840	173,000	0.146	ITM	15.7%	2.62	289	63%
CHPG2343	0.9%	1120	10,000	0.011	ATM	12.0%	4.79	129	48%
CHPG2401	0.0%	1150	-	0	OTM	23.0%	3.09	134	66%
CMBB2306	5.4%	3690	165,100	0.609	ITM	#N/A		108	
CMBB2309	-0.8%	1200	814,600	0.968	ITM	3.7%	4.36	90	51%
CMBB2311	0.4%	2320	67,800	0.157	ITM	3.0%	4.51	90	46%
CMBB2312	1.2%	2580	1,900	0.004	ITM	7.5%	3.68	181	48%
CMBB2313	13.2%	1030	867,300	0.876	ITM	0.5%	9.26	41	13%

CMBB2314	-3.2%	1220	354,200	0.437	ITM	8.4%	3.74	185	48%
CMBB2315	0.0%	1530	3,200	0.004	ITM	13.8%	2.90	338	49%
CMBB2316	0.0%	930	260,500	0.234	ITM	18.9%	2.36	90	167%
CMBB2317	2.9%	1060	8,600	0.009	ITM	10.2%	3.43	197	53%
CMBB2318	0.0%	1590	473,200	0.763	ITM	6.1%	3.19	230	44%
CMBB2401	25.6%	2500	12,100	0.03	ITM	8.9%	3.74	134	60%
CMSN2302	0.0%	1190	60,400	0.07	OTM	#N/A		108	
CMSN2305	-25.0%	30	42,000	0	OTM	#N/A		24	
CMSN2306	0.0%	10	153,100	0.001	OTM	23.4%	2.30	20	52%
CMSN2307	-7.3%	380	83,100	0.029	OTM	33.7%	2.97	141	56%
CMSN2311	-2.4%	400	27,100	0.01	OTM	41.3%	3.01	181	51%
CMSN2312	0.0%	10	-	0	OTM	51.2%	0.00	9	129%
CMSN2313	-3.1%	620	14,800	0.009	OTM	32.8%	3.35	246	49%
CMSN2315	-4.2%	230	300,000	0.065	OTM	29.9%	3.15	90	56%
CMSN2316	-5.6%	850	17,500	0.015	OTM	42.5%	1.97	244	66%
CMSN2317	0.0%	1550	3,000	0.004	OTM	53.0%	1.49	335	74%
CMWG2305	0.0%	3190	261,600	0.835	ITM	#N/A		108	
CMWG2309	-6.0%	470	375,500	0.175	OTM	18.9%	5.82	90	49%
CMWG2310	-3.2%	910	30,300	0.027	OTM	24.6%	3.94	181	51%
CMWG2311	0.0%	10	200	0	OTM	24.3%	0.03	9	73%
CMWG2312	-4.9%	770	49,900	0.038	OTM	23.0%	4.20	79	58%
CMWG2313	-1.9%	1050	25,200	0.025	OTM	18.8%	3.84	185	52%
CMWG2314	0.0%	860	25,500	0.021	OTM	27.8%	2.86	338	53%
CMWG2315	-5.0%	380	22,100	0.008	OTM	19.2%	3.08	90	88%
CMWG2316	-3.7%	780	61,400	0.047	OTM	11.1%	5.83	199	31%
CMWG2317	-5.3%	720	100	0	OTM	14.6%	4.76	78	60%
CMWG2318	-2.4%	2070	194,300	0.404	ITM	14.8%	2.89	167	76%
CNVL2303	12.8%	530	107,300	0.048	OTM	14.4%	3.32	48	94%
CNVL2305	0.9%	1160	46,600	0.055	ITM	27.3%	2.19	141	110%
CPDR2303	3.6%	2590	253,500	0.662	ITM	1.8%		48	95%
CPDR2305	2.6%	2810	361,500	1.029	ITM	5.9%		141	80%
CPOW2304	-50.0%	10	12,000	0	OTM	45.4%		48	52%
CPOW2305	0.0%	20	30,000	0	OTM	33.7%		20	78%
CPOW2306	0.0%	190	-	0	OTM	45.6%		141	55%
CPOW2308	-4.8%	200	56,500	0.01	OTM	15.6%		71	65%
CPOW2309	-7.1%	130	54,100	0.007	OTM	31.2%		101	47%
CPOW2311	0.0%	10	5,400	0	OTM	37.9%		9	106%
CPOW2313	-1.4%	700	200	0	OTM	27.0%		150	67%
CPOW2314	1.1%	940	7,600	0.007	OTM	33.3%		244	66%
CPOW2315	-3.8%	1250	4,000	0.005	OTM	41.8%		335	72%
CSHB2302	-8.3%	880	483,800	0.432	OTM	17.1%		90	80%
CSHB2303	0.0%	1120	-	0	OTM	24.1%		149	81%
CSHB2304	-5.9%	480	975,300	0.465	ITM	19.7%		150	77%
CSHB2305	-3.4%	560	922,300	0.516	OTM	30.7%		244	79%
CSHB2306	0.0%	1780	-	0	OTM	39.0%		335	85%
CSTB2306	6.2%	1540	328,400	0.507	ITM	#N/A		108	
CSTB2310	0.0%	320	668,200	0.219	ITM	#N/A		24	
CSTB2312	0.0%	670	-	0	OTM	19.9%	4.02	139	56%
CSTB2313	0.0%	810	-	0	OTM	29.4%	3.12	230	57%
CSTB2314	-54.2%	110	82,000	0.009	OTM	7.1%	16.64	20	43%
CSTB2315	0.0%	210	12,000	0.002	OTM	15.6%	7.02	49	53%
CSTB2316	6.3%	510	600	0	OTM	27.1%	3.73	141	57%
CSTB2318	2.9%	700	224,700	0.159	OTM	13.7%	5.27	101	51%
CSTB2319	3.4%	600	2,188,300	1.301	ITM	5.9%	4.56	71	63%
CSTB2322	2.6%	790	3,084,700	2.453	ITM	8.4%	5.83	90	45%
CSTB2324	4.0%	780	1,100,200	0.868	OTM	11.5%	5.26	90	53%

CSTB2325	0.0%	1130	29,300	0.033	OTM	17.7%	3.72	181	54%
CSTB2326	4.8%	1300	200	0	OTM	16.3%	4.67	79	61%
CSTB2327	1.6%	620	17,600	0.01	OTM	16.7%	4.35	185	46%
CSTB2328	1.6%	640	60,700	0.039	OTM	24.6%	3.26	338	47%
CSTB2330	1.9%	530	136,200	0.073	OTM	18.0%	5.06	90	55%
CSTB2331	-1.6%	600	444,500	0.273	OTM	24.2%	3.82	150	56%
CSTB2333	0.0%	3270	-	0	OTM	39.4%	2.11	335	69%
CSTB2334	6.9%	2320	252,700	0.582	ITM	11.0%	3.28	199	54%
CSTB2335	0.0%	1460	-	0	OTM	15.6%	3.71	78	80%
CSTB2336	-3.1%	630	25,200	0.016	OTM	11.6%	5.28	105	49%
CSTB2337	2.4%	1270	317,400	0.403	ITM	17.3%	2.54	289	64%
CSTB2338	1.3%	1580	263,800	0.421	ITM	10.3%	4.28	129	52%
CSTB2401	0.0%	1150	-	0	OTM	12.6%	4.93	134	46%
CTCB2302	0.3%	3100	104,600	0.331	ITM	#N/A		108	
CTCB2306	4.8%	1540	36,600	0.055	ITM	7.5%	4.47	90	60%
CTCB2307	8.7%	1620	300	0	ITM	14.0%	3.58	181	55%
CTCB2308	6.3%	340	366,900	0.129	OTM	7.1%	13.75	41	35%
CTCB2309	3.4%	2100	34,000	0.072	ITM	16.3%	3.49	232	50%
CTCB2310	1.4%	740	14,000	0.01	ITM	15.3%	3.73	246	45%
CTCB2311	0.0%	2350	-	0	ITM	10.0%	3.95	78	81%
CTCB2312	0.4%	2270	179,600	0.416	ITM	#N/A		160	
CTCB2401	0.0%	1800	-	0	ITM	5.9%	6.44	134	29%
CTPB2304	-1.8%	560	257,900	0.139	OTM	16.4%		90	70%
CTPB2305	-2.5%	770	869,000	0.658	OTM	23.5%		150	74%
CTPB2306	-3.3%	2080	5,000	0.01	OTM	32.5%		244	79%
CTPB2401	18.0%	1180	1,100	0.001	OTM	14.9%		134	55%
CVHM2302	-7.7%	600	125,800	0.078	OTM	#N/A		108	
CVHM2305	0.0%	10	543,400	0.005	OTM	#N/A		24	
CVHM2306	0.0%	10	161,500	0.001	OTM	47.3%	0.00	20	89%
CVHM2307	-6.3%	150	224,500	0.026	OTM	54.8%	1.09	141	58%
CVHM2311	-3.4%	280	1,145,800	0.33	OTM	50.1%	2.21	181	51%
CVHM2312	-4.2%	230	20,900	0.004	OTM	38.5%	1.47	90	60%
CVHM2313	-2.0%	490	74,000	0.035	OTM	33.1%	2.74	246	55%
CVHM2315	-7.1%	260	361,900	0.093	OTM	28.4%	2.46	90	62%
CVHM2316	-4.1%	470	566,600	0.264	OTM	33.3%	2.23	150	64%
CVHM2317	0.0%	730	-	0	OTM	41.1%	1.86	244	67%
CVHM2318	0.0%	1470	13,300	0.019	OTM	47.4%	1.69	335	68%
CVHM2319	-9.4%	480	170,500	0.081	OTM	31.9%	1.41	78	74%
CVHM2401	5.0%	1050	10,000	0.01	OTM	14.4%	4.84	134	47%
CVIB2302	4.6%	2280	141,900	0.33	ITM	#N/A		108	
CVIB2304	7.4%	1020	63,500	0.069	ITM	10.4%		185	48%
CVIB2305	6.1%	700	103,300	0.074	OTM	20.1%		338	47%
CVIB2306	4.5%	3240	69,200	0.223	ITM	7.6%		199	57%
CVIB2307	4.5%	1170	267,000	0.32	ITM	21.1%		197	72%
CVIB2401	0.0%	1150	-	0	ITM	6.8%		134	32%
CVIC2304	166.7%	80	10,000	0	OTM	43.4%	0.06	48	77%
CVIC2305	0.0%	10	26,100	0	OTM	45.0%	0.00	20	85%
CVIC2306	0.0%	700	-	0	OTM	60.7%	0.24	141	104%
CVIC2308	0.0%	390	93,300	0.036	OTM	27.7%	3.14	185	52%
CVIC2309	-4.7%	410	202,100	0.082	OTM	32.9%	2.93	246	50%
CVIC2311	-14.3%	60	600	0	OTM	24.4%	0.39	27	70%
CVIC2312	-4.2%	460	539,500	0.246	OTM	34.9%	1.70	150	71%
CVIC2313	0.0%	670	1,800	0.001	OTM	42.5%	1.55	244	72%
CVIC2314	-1.4%	2120	5,000	0.01	OTM	54.4%	1.13	335	87%
CVNM2304	-20.6%	270	1,300	0	OTM	#N/A		24	
CVNM2305	-20.0%	120	4,400	0	OTM	5.4%	18.26	20	36%

CVNM2306	-2.7%	710	7,600	0.005	OTM	16.9%	4.33	141	49%
CVNM2308	0.0%	670	21,900	0.014	OTM	8.5%	6.92	90	39%
CVNM2309	0.0%	10	75,200	0	OTM	19.8%	0.01	9	63%
CVNM2310	-7.0%	400	220,700	0.088	OTM	22.6%	5.19	185	38%
CVNM2311	-2.6%	760	8,900	0.006	OTM	27.9%	3.64	338	40%
CVNM2313	-4.3%	220	52,000	0.011	OTM	25.8%	3.21	90	50%
CVNM2314	0.0%	870	13,000	0.011	OTM	37.0%	2.28	244	55%
CVNM2315	0.0%	3290	-	0	OTM	49.0%	1.39	335	71%
CVNM2316	-3.9%	990	40,100	0.039	ITM	9.3%	4.87	78	63%
CVPB2305	-1.8%	1070	159,600	0.17	ITM	5.3%	4.88	71	56%
CVPB2309	0.0%	220	1,623,100	0.358	OTM	16.1%	8.02	90	42%
CVPB2311	-3.9%	1230	5,400	0.006	OTM	14.0%	4.34	90	64%
CVPB2312	-2.8%	1410	9,000	0.012	OTM	18.2%	3.82	181	53%
CVPB2313	0.0%	10	200	0	OTM	21.2%	0.52	9	70%
CVPB2314	-2.8%	350	239,600	0.084	OTM	26.1%	5.16	185	45%
CVPB2315	0.0%	390	216,100	0.082	OTM	33.2%	3.70	338	45%
CVPB2316	-3.2%	300	22,400	0.006	OTM	23.9%	3.71	90	66%
CVPB2317	-2.1%	460	531,800	0.238	OTM	28.3%	3.57	150	59%
CVPB2318	0.0%	670	2,600	0.001	OTM	35.3%	2.81	244	61%
CVPB2319	0.4%	2420	1,000	0.002	OTM	48.7%	1.68	335	81%
CVPB2320	0.0%	610	-	0	OTM	18.3%	4.14	78	67%
CVPB2321	0.0%	560	39,400	0.022	ITM	14.2%	3.30	197	57%
CVPB2322	-2.8%	690	23,200	0.016	OTM	18.5%	3.85	230	47%
CVRE2303	0.0%	560	28,900	0.014	OTM	#N/A		108	
CVRE2306	0.0%	30	62,600	0	OTM	#N/A		24	
CVRE2307	100.0%	20	19,700	0	OTM	39.6%	0.02	20	91%
CVRE2308	-7.1%	130	12,100	0.001	OTM	46.7%	3.31	141	53%
CVRE2312	-3.2%	300	500,900	0.142	OTM	32.4%	2.37	90	72%
CVRE2313	0.0%	10	-	0	OTM	40.8%	3.49	181	53%
CVRE2314	-5.0%	190	1,190,600	0.226	OTM	56.6%	0.00	9	149%

Nguồn: FiinPro, YSVN

Premium = (Giá thực hiện + Giá chứng quyền x Tỷ lệ chuyển đổi) - Giá hiện tại của CKCS (Chênh lệch giữa Giá hòa vốn và giá hiện tại của CKCS).
 Đòn bẩy (Effective gearing) càng cao thì độ biến động theo CKCS càng lớn.
 Để hạn chế rủi ro, NĐT nên lựa chọn những Chứng quyền đang có Trạng thái tiền dương (ITM), có Tỷ lệ Premium hoặc Độ biến động ngầm định thấp.
 Ngoài ra, NĐT cũng nên ưu tiên giao dịch các Chứng quyền có Số phiên còn lại (thời gian tới khi đáo hạn) cao (trên 02 tuần) để hạn chế rủi ro



BẢNG TỔNG HỢP KHUYẾN NGHỊ KỸ THUẬT CỔ PHIẾU CƠ SỞ

Mã	Giá khuyến nghị	Giá hiện tại	Xu hướng ngắn hạn	Xu hướng trung hạn	Mức mục tiêu ngắn hạn	Upside ngắn hạn so với giá hiện tại	Mức cắt lỗ ngắn hạn	Reward/Risk
CTD		66.50	GIẢM	TĂNG			69.26	-
DPM	33.55	33.30	TĂNG	GIẢM	37.26	12%	32.39	3.20
FPT	99.90	104.10	TĂNG	TĂNG	111.89	7%	100.90	(12.01)
HDB	18.90	23.00	TĂNG	TĂNG	20.25	-12%	22.06	(0.43)
HPG	25.25	28.05	TĂNG	TĂNG	29.15	4%	27.55	(1.70)
MBB	18.45	23.05	TĂNG	TĂNG	20.70	-10%	22.09	(0.62)
MSN		64.80	GIẢM	GIẢM			67.40	-
MWG	42.85	47.00	TĂNG	TĂNG	48.96	4%	45.01	(2.83)
NVL		17.25	GIẢM	TĂNG			17.32	-
PNJ	76.60	91.00	TĂNG	TĂNG	86.27	-5%	89.31	(0.76)
REE		56.20	GIẢM	GIẢM			57.20	-
STB	27.95	30.80	TĂNG	TĂNG	31.85	3%	29.68	(2.25)
TCB	35.50	35.65	TĂNG	TĂNG	38.30	7%	34.48	2.74
VHM		41.00	GIẢM	GIẢM			42.63	-
VIC		42.30	GIẢM	GIẢM			42.98	-
VJC		104.50	GIẢM	TĂNG			107.49	-
VNM		67.60	GIẢM	GIẢM			68.54	-
VPB		19.30	GIẢM	GIẢM			19.62	-
VRE		21.70	GIẢM	GIẢM			22.80	-

Nguồn: YSVN

ĐỘ BIẾN ĐỘNG NGẪM ĐỊNH CỦA CHỨNG QUYỀN VS. ĐỘ BIẾN ĐỘNG QUÁ KHỨ CỦA CKCS

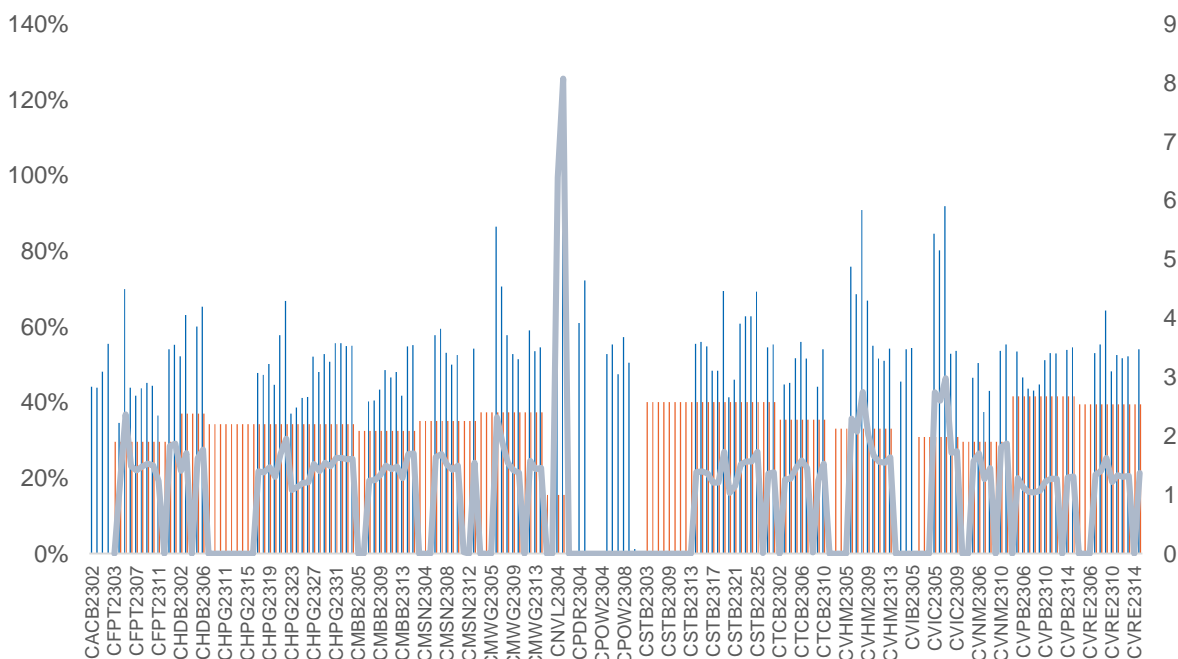

Nguồn: YSVN

(*) Cột màu cam là Độ biến động quá khứ của cổ phiếu cơ sở; Cột màu xanh là Độ biến động ngầm định của CW; Đường trend line màu xanh là tỷ lệ Độ biến động ngầm định/Độ biến động lịch sử.

(*) NĐT có thể sử dụng “Độ biến động ngầm định” để so sánh các chứng quyền có cùng chứng khoán cơ sở. Độ biến động ngầm định càng lớn thì kỳ vọng về mức độ biến động giá của CKCS càng cao (hay nói cách khác, Độ biến động ngầm định càng lớn thì chứng quyền càng đắt).

THÔNG TIN CHỨNG QUYỀN

Mã chứng quyền	TCPH	Thời hạn	Tỷ lệ chuyển đổi	Giá phát hành	Khối lượng phát hành	Giá thực hiện	Ngày giao dịch cuối cùng
CACB2304	BSI	12 tháng	3	1,490	2,000,000	23,000	23/09/2024
CACB2305	SSI	12 tháng	6	1,000	25,000,000	24,000	07/10/2024
CACB2306	VND	8 tháng	3	3,300	10,000,000	22,000	18/07/2024
CACB2307	VND	9 tháng	6	1,300	6,000,000	25,000	19/08/2024
CFPT2305	VND	10 tháng	9.8844	4,000	2,000,000	67,214	15/04/2024
CFPT2309	HCM	9 tháng	7.9075	2,000	5,000,000	80,064	03/05/2024
CFPT2310	HCM	12 tháng	7.9075	2,000	5,000,000	84,512	02/08/2024
CFPT2311	CK ACB	7 tháng	9.8844	1,200	10,000,000	86,500	14/03/2024
CFPT2312	VCI	6 tháng	4.9422	1,650	5,000,000	91,529	13/02/2024
CFPT2313	SSI	10 tháng	10	2,200	12,000,000	100,000	07/08/2024
CFPT2314	SSI	16 tháng	10	2,600	11,000,000	100,000	07/01/2025
CFPT2315	MBS	6 tháng	8	3,200	2,000,000	80,000	22/04/2024
CFPT2316	VND	8 tháng	10	3,300	10,000,000	82,000	18/07/2024
CFPT2317	VND	12 tháng	15	2,500	5,000,000	101,000	19/11/2024
CFPT2318	CK VPBank	#N/A	8	2,800	#N/A	99,000	11/07/2024
CHDB2304	KISVN	9 tháng	3.4815	1,100	2,000,000	18,277	22/03/2024
CHDB2305	KISVN	8 tháng	3.4815	1,100	2,000,000	18,471	23/02/2024
CHDB2306	KISVN	12 tháng	3.4815	1,200	2,000,000	19,341	24/06/2024
CHPG2309	CK ACB	12 tháng	3	1,200	18,000,000	24,000	22/05/2024
CHPG2313	KISVN	10 tháng	4	1,100	8,000,000	23,333	28/02/2024
CHPG2314	PHS	9 tháng	2	1,500	3,000,000	21,450	27/02/2024
CHPG2315	KISVN	12 tháng	4	1,400	3,000,000	27,777	21/06/2024
CHPG2316	KISVN	16 tháng	4	1,500	3,000,000	28,888	20/09/2024
CHPG2317	KISVN	8 tháng	4	1,200	3,000,000	26,888	23/02/2024
CHPG2318	KISVN	9 tháng	4	1,200	3,000,000	29,222	22/03/2024
CHPG2319	KISVN	12 tháng	4	1,400	3,000,000	30,111	24/06/2024
CHPG2321	VND	10 tháng	3	3,400	10,000,000	24,500	15/04/2024
CHPG2322	VND	13 tháng	2	2,900	8,000,000	30,000	15/07/2024
CHPG2326	SSI	9 tháng	4	1,300	30,000,000	27,500	03/05/2024
CHPG2328	HCM	9 tháng	2	2,400	10,000,000	28,500	03/05/2024
CHPG2329	HCM	12 tháng	2	2,800	10,000,000	29,000	02/08/2024
CHPG2330	CK ACB	7 tháng	3	1,400	12,000,000	31,000	14/03/2024
CHPG2331	SSI	12 tháng	6	1,000	23,000,000	28,000	07/10/2024
CHPG2332	SSI	14 tháng	6	1,100	21,000,000	28,500	08/11/2024
CHPG2333	SSI	14 tháng	6	1,100	21,000,000	29,000	06/12/2024
CHPG2334	SSI	16 tháng	8	1,000	25,000,000	29,500	07/01/2025
CHPG2335	KISVN	4 tháng	4	1,000	8,000,000	27,111	01/02/2024
CHPG2336	KISVN	7 tháng	4	1,100	8,000,000	28,111	02/05/2024
CHPG2337	KISVN	9 tháng	4	1,300	4,000,000	29,666	03/07/2024
CHPG2338	KISVN	12 tháng	4	1,600	4,000,000	29,999	03/10/2024
CHPG2339	KISVN	15 tháng	2	4,100	3,000,000	30,222	02/01/2025
CHPG2340	MBS	6 tháng	3	1,800	3,000,000	25,000	22/04/2024
CHPG2341	VND	8 tháng	2	3,000	10,000,000	30,000	18/07/2024
CHPG2342	VND	12 tháng	10	1,300	8,000,000	24,000	19/11/2024
CHPG2343	CK VPBank	#N/A	3	2,300	#N/A	28,000	12/06/2024
CMBB2306	CK ACB	12 tháng	1.6965	1,800	15,000,000	16,965	22/05/2024
CMBB2309	SSI	9 tháng	4	1,000	35,000,000	19,000	03/05/2024
CMBB2311	HCM	9 tháng	2	1,700	7,000,000	19,000	03/05/2024
CMBB2312	HCM	12 tháng	2	1,900	7,000,000	19,500	02/08/2024
CMBB2313	CK ACB	7 tháng	2	1,300	10,000,000	21,000	14/03/2024
CMBB2314	SSI	10 tháng	4	1,100	23,000,000	20,000	07/08/2024
CMBB2315	SSI	16 tháng	4	1,300	20,000,000	20,000	07/01/2025
CMBB2316	KISVN	7 tháng	10	1,000	1,700,000	17,999	02/05/2024

CMBB2317	VND	9 tháng	5	1,300	10,000,000	20,000	19/08/2024
CMBB2318	VND	10 tháng	4	2,500	5,000,000	18,000	19/09/2024
CMSN2302	CK ACB	12 tháng	6	3,300	3,000,000	66,000	22/05/2024
CMSN2305	KISVN	10 tháng	10	1,300	3,000,000	76,789	28/02/2024
CMSN2306	KISVN	8 tháng	10	1,200	2,000,000	79,999	23/02/2024
CMSN2307	KISVN	12 tháng	10	1,400	2,000,000	82,999	24/06/2024
CMSN2311	HCM	12 tháng	8	2,400	5,000,000	88,500	02/08/2024
CMSN2312	VCI	6 tháng	5	2,050	5,000,000	98,100	13/02/2024
CMSN2313	SSI	12 tháng	10	1,900	10,000,000	80,000	07/10/2024
CMSN2314	KISVN	4 tháng	10	1,000	3,000,000	78,999	01/02/2024
CMSN2315	KISVN	7 tháng	10	1,200	3,000,000	81,999	02/05/2024
CMSN2316	KISVN	12 tháng	10	2,000	3,000,000	83,979	03/10/2024
CMSN2317	KISVN	15 tháng	8	2,900	2,000,000	86,868	02/01/2025
CMWG2305	CK ACB	12 tháng	3.962	2,000	9,000,000	35,658	22/05/2024
CMWG2309	HCM	9 tháng	5	2,000	5,000,000	54,000	03/05/2024
CMWG2310	HCM	12 tháng	5	2,400	5,000,000	54,500	02/08/2024
CMWG2311	VCI	6 tháng	3	1,800	5,000,000	58,900	13/02/2024
CMWG2312	BSI	7 tháng	3	3,160	3,500,000	56,000	23/04/2024
CMWG2313	SSI	10 tháng	6	2,000	12,000,000	50,000	07/08/2024
CMWG2314	SSI	16 tháng	10	1,400	20,000,000	52,000	07/01/2025
CMWG2315	KISVN	7 tháng	20	1,000	1,300,000	48,888	02/05/2024
CMWG2316	CK ACB	11 tháng	6	1,400	10,000,000	48,000	21/08/2024
CMWG2317	MBS	6 tháng	6	1,300	2,000,000	50,000	22/04/2024
CMWG2318	VND	8 tháng	6	3,000	5,000,000	42,000	18/07/2024
CNVL2303	KISVN	9 tháng	4	1,300	3,000,000	17,333	22/03/2024
CNVL2305	KISVN	12 tháng	4	1,300	3,000,000	16,999	24/06/2024
CPDR2303	KISVN	9 tháng	4	1,300	3,000,000	19,888	22/03/2024
CPDR2305	KISVN	12 tháng	4	1,300	3,000,000	20,222	24/06/2024
CPOW2304	KISVN	9 tháng	2	1,300	2,000,000	16,333	22/03/2024
CPOW2305	KISVN	8 tháng	2	1,200	2,000,000	14,999	23/02/2024
CPOW2306	KISVN	12 tháng	2	1,400	2,000,000	15,999	24/06/2024
CPOW2308	VND	10 tháng	5	1,300	10,000,000	12,000	15/04/2024
CPOW2309	VND	11 tháng	2	2,000	5,000,000	14,500	15/05/2024
CPOW2311	VCI	6 tháng	1	1,050	5,000,000	15,500	13/02/2024
CPOW2312	KISVN	4 tháng	2	1,000	3,000,000	12,222	01/02/2024
CPOW2313	KISVN	9 tháng	2	1,300	3,000,000	12,888	03/07/2024
CPOW2314	KISVN	12 tháng	2	1,600	3,000,000	13,111	03/10/2024
CPOW2315	KISVN	15 tháng	2	1,800	3,000,000	13,456	02/01/2025
CSHB2301	KISVN	4 tháng	2	1,000	8,000,000	11,333	01/02/2024
CSHB2302	KISVN	7 tháng	2	1,000	8,000,000	11,999	02/05/2024
CSHB2303	KISVN	9 tháng	2	1,100	8,000,000	12,345	02/07/2024
CSHB2304	KISVN	9 tháng	5	1,000	3,000,000	11,666	03/07/2024
CSHB2305	KISVN	12 tháng	5	1,000	3,000,000	12,555	03/10/2024
CSHB2306	KISVN	15 tháng	2	2,000	2,000,000	12,777	02/01/2025
CSTB2306	CK ACB	12 tháng	2	2,600	19,000,000	30,000	22/05/2024
CSTB2310	KISVN	10 tháng	5	1,200	8,000,000	30,333	28/02/2024
CSTB2312	KISVN	12 tháng	5	1,400	3,000,000	33,333	21/06/2024
CSTB2313	KISVN	16 tháng	5	1,500	3,000,000	35,555	20/09/2024
CSTB2314	KISVN	8 tháng	5	1,100	3,000,000	32,222	23/02/2024
CSTB2315	KISVN	9 tháng	5	1,100	3,000,000	34,333	22/03/2024
CSTB2316	KISVN	12 tháng	5	1,300	3,000,000	36,333	24/06/2024
CSTB2318	VND	11 tháng	4	2,000	6,000,000	32,000	15/05/2024
CSTB2319	VND	10 tháng	9	1,400	10,000,000	27,000	15/04/2024
CSTB2322	SSI	9 tháng	4	1,400	70,000,000	30,000	03/05/2024
CSTB2324	HCM	9 tháng	4	1,200	10,000,000	31,000	03/05/2024
CSTB2325	HCM	12 tháng	4	1,400	10,000,000	31,500	02/08/2024
CSTB2326	BSI	7 tháng	2	2,920	3,500,000	33,000	23/04/2024
CSTB2327	SSI	10 tháng	6	1,200	23,000,000	32,000	07/08/2024
CSTB2328	SSI	16 tháng	8	1,100	25,000,000	33,000	07/01/2025
CSTB2329	KISVN	4 tháng	4	1,000	8,000,000	31,888	01/02/2024

CSTB2330	KISVN	7 tháng	4	1,100	8,000,000	33,999	02/05/2024
CSTB2331	KISVN	9 tháng	5	1,100	4,000,000	34,999	03/07/2024
CSTB2333	KISVN	15 tháng	2	4,600	3,000,000	36,111	02/01/2025
CSTB2334	CK ACB	11 tháng	3	2,700	8,000,000	27,000	21/08/2024
CSTB2335	MBS	6 tháng	3	2,200	3,000,000	31,000	22/04/2024
CSTB2336	VND	6 tháng	5	2,000	5,000,000	31,000	17/05/2024
CSTB2337	VND	12 tháng	7	2,000	10,000,000	27,000	19/11/2024
CSTB2338	CK VPBank	#N/A	3	2,100	#N/A	29,000	12/06/2024
CTCB2302	CK ACB	12 tháng	3	3,100	9,900,000	27,000	22/05/2024
CTCB2306	HCM	9 tháng	4	1,900	7,000,000	32,000	03/05/2024
CTCB2307	HCM	12 tháng	4	2,000	7,000,000	34,000	02/08/2024
CTCB2308	CK ACB	7 tháng	3	1,600	9,000,000	37,000	14/03/2024
CTCB2309	BSI	12 tháng	3	2,310	2,000,000	35,000	23/09/2024
CTCB2310	SSI	12 tháng	8	1,000	23,000,000	35,000	07/10/2024
CTCB2311	MBS	6 tháng	3	2,300	3,000,000	32,000	22/04/2024
CTCB2312	CK VPBank	#N/A	3	2,500	#N/A	32,600	11/07/2024
CTPB2304	KISVN	7 tháng	4	1,000	2,500,000	18,888	02/05/2024
CTPB2305	KISVN	9 tháng	4	1,100	3,000,000	19,333	03/07/2024
CTPB2306	KISVN	12 tháng	2	2,500	2,000,000	19,888	03/10/2024
CVHM2302	CK ACB	12 tháng	4	3,800	8,000,000	50,000	22/05/2024
CVHM2305	KISVN	10 tháng	8	1,200	4,000,000	57,777	28/02/2024
CVHM2306	KISVN	8 tháng	8	1,100	2,000,000	60,666	23/02/2024
CVHM2307	KISVN	12 tháng	8	1,300	2,000,000	62,666	24/06/2024
CVHM2311	HCM	12 tháng	5	2,800	7,000,000	60,500	02/08/2024
CVHM2312	HCM	9 tháng	5	2,800	7,000,000	56,000	03/05/2024
CVHM2313	SSI	12 tháng	10	1,100	16,000,000	50,000	07/10/2024
CVHM2314	KISVN	4 tháng	8	1,000	3,000,000	48,888	01/02/2024
CVHM2315	KISVN	7 tháng	8	1,100	3,000,000	50,888	02/05/2024
CVHM2316	KISVN	9 tháng	8	1,300	3,000,000	51,234	03/07/2024
CVHM2317	KISVN	12 tháng	8	1,500	3,000,000	52,345	03/10/2024
CVHM2318	KISVN	15 tháng	5	2,800	3,000,000	53,456	02/01/2025
CVHM2319	MBS	6 tháng	5	1,600	2,000,000	52,000	22/04/2024
CVIB2302	CK ACB	12 tháng	1.6185	2,000	9,000,000	18,613	22/05/2024
CVIB2304	SSI	10 tháng	3.8879	1,100	20,000,000	19,439	07/08/2024
CVIB2305	SSI	16 tháng	5.8318	1,000	25,000,000	21,383	07/01/2025
CVIB2306	CK ACB	11 tháng	1.9439	2,400	7,000,000	16,523	21/08/2024
CVIB2307	VND	9 tháng	4	2,000	5,000,000	21,000	19/08/2024
CVIC2304	KISVN	9 tháng	8	1,200	3,000,000	59,888	22/03/2024
CVIC2305	KISVN	8 tháng	8	1,100	2,000,000	61,111	23/02/2024
CVIC2306	KISVN	12 tháng	8	1,300	2,000,000	62,222	24/06/2024
CVIC2308	SSI	10 tháng	10	1,100	16,000,000	50,000	07/08/2024
CVIC2309	SSI	12 tháng	10	1,100	15,000,000	52,000	07/10/2024
CVIC2310	KISVN	4 tháng	8	1,000	5,000,000	49,999	01/02/2024
CVIC2311	KISVN	5 tháng	8	1,100	5,000,000	51,999	29/02/2024
CVIC2312	KISVN	9 tháng	10	1,100	4,000,000	52,345	03/07/2024
CVIC2313	KISVN	12 tháng	10	1,300	4,000,000	53,456	04/10/2024
CVIC2314	KISVN	15 tháng	5	2,900	3,000,000	54,567	02/01/2025
CVNM2304	KISVN	10 tháng	9.6134	1,200	3,000,000	68,254	28/02/2024
CVNM2305	KISVN	8 tháng	9.6134	1,100	2,000,000	70,498	23/02/2024
CVNM2306	KISVN	12 tháng	9.6134	1,300	2,000,000	72,634	24/06/2024
CVNM2308	HCM	9 tháng	7.9412	1,800	5,000,000	68,493	03/05/2024
CVNM2309	VCI	6 tháng	4.9632	1,100	5,000,000	81,397	13/02/2024
CVNM2310	SSI	10 tháng	9.9265	1,700	14,000,000	79,412	07/08/2024
CVNM2311	SSI	16 tháng	9.9265	2,200	12,000,000	79,412	07/01/2025
CVNM2312	KISVN	4 tháng	9.9265	1,000	3,000,000	79,411	01/02/2024
CVNM2313	KISVN	7 tháng	9.9265	1,100	3,000,000	83,362	02/05/2024
CVNM2314	KISVN	12 tháng	7.9412	1,600	3,000,000	86,249	03/10/2024
CVNM2315	KISVN	15 tháng	3.9706	4,400	3,000,000	88,234	02/01/2025
CVNM2316	MBS	6 tháng	9.9265	1,700	3,000,000	64,522	22/04/2024
CVPB2305	VND	10 tháng	2.8595	2,900	10,000,000	17,157	15/04/2024

CVPB2309	SSI	9 tháng	3.8126	1,100	35,000,000	21,446	03/05/2024
CVPB2311	HCM	9 tháng	1.9063	2,500	7,000,000	19,540	03/05/2024
CVPB2312	HCM	12 tháng	1.9063	2,700	7,000,000	20,016	02/08/2024
CVPB2313	VCI	6 tháng	1.9063	1,300	5,000,000	23,257	13/02/2024
CVPB2314	SSI	10 tháng	3.8126	1,100	20,000,000	22,876	07/08/2024
CVPB2315	SSI	16 tháng	5.719	1,000	25,000,000	23,352	07/01/2025
CVPB2316	KISVN	7 tháng	4.7658	1,000	3,000,000	22,357	02/05/2024
CVPB2317	KISVN	9 tháng	3.8126	1,100	2,000,000	22,875	03/07/2024
CVPB2318	KISVN	12 tháng	3.8126	1,300	2,000,000	23,416	03/10/2024
CVPB2319	KISVN	15 tháng	1.9063	3,100	2,000,000	23,946	02/01/2025
CVPB2320	MBS	6 tháng	2.8595	1,500	3,000,000	20,970	22/04/2024
CVPB2321	VND	9 tháng	7	1,200	10,000,000	18,000	19/08/2024
CVPB2322	VND	10 tháng	4	2,000	5,000,000	20,000	19/09/2024
CVRE2303	CK ACB	12 tháng	3	2,500	3,900,000	25,000	22/05/2024
CVRE2306	KISVN	10 tháng	5	1,200	5,000,000	29,333	28/02/2024
CVRE2307	KISVN	8 tháng	5	1,100	2,000,000	30,333	23/02/2024
CVRE2308	KISVN	12 tháng	5	1,300	2,000,000	31,333	24/06/2024
CVRE2313	HCM	12 tháng	4	1,600	5,000,000	29,500	02/08/2024
CVRE2314	VCI	6 tháng	3	1,050	5,000,000	34,100	13/02/2024
CVRE2315	SSI	12 tháng	8	1,000	25,000,000	30,000	07/10/2024
CVRE2316	KISVN	4 tháng	4	1,000	3,000,000	28,999	01/02/2024
CVRE2317	KISVN	7 tháng	4	1,100	3,000,000	29,999	02/05/2024
CVRE2318	KISVN	9 tháng	4	1,300	3,000,000	30,999	03/07/2024
CVRE2319	KISVN	12 tháng	4	1,600	3,000,000	31,777	03/10/2024
CVRE2320	KISVN	15 tháng	2	3,500	3,000,000	32,333	02/01/2025
CVRE2321	MBS	6 tháng	4	1,200	2,000,000	29,000	22/04/2024
CVRE2322	VND	8 tháng	3	3,000	5,000,000	24,000	18/07/2024
CVRE2323	CK VPBank	#N/A	3	1,900	#N/A	24,800	12/06/2024

Nguồn: FiinPro, YSVN

THÔNG TIN LIÊN HỆ

Phòng phân tích khối khách hàng cá nhân

+84 28 3622 6868 ext 3826

research.re@yuanta.com.vn

Appendix A: Important Disclosures

Analyst Certification

Each research analyst primarily responsible for the content of this research report, in whole or in part, certifies that with respect to each security or issuer that the analyst covered in this report: (1) all of the views expressed accurately reflect his or her personal views about those securities or issuers; and (2) no part of his or her compensation was, is, or will be, directly or indirectly, related to the specific recommendations or views expressed by that research analyst in the research report.

Ratings Definitions

BUY: We have a positive outlook on the stock based on our expected absolute or relative return over the investment period. Our thesis is based on our analysis of the company's outlook, financial performance, catalysts, valuation and risk profile. We recommend investors add to their position.

HOLD-Outperform: In our view, the stock's fundamentals are relatively more attractive than peers at the current price. Our thesis is based on our analysis of the company's outlook, financial performance, catalysts, valuation and risk profile.

HOLD-Underperform: In our view, the stock's fundamentals are relatively less attractive than peers at the current price. Our thesis is based on our analysis of the company's outlook, financial performance, catalysts, valuation and risk profile.

SELL: We have a negative outlook on the stock based on our expected absolute or relative return over the investment period. Our thesis is based on our analysis of the company's outlook, financial performance, catalysts, valuation and risk profile. We recommend investors reduce their position.

Under Review: We actively follow the company, although our estimates, rating and target price are under review.

Restricted: The rating and target price have been suspended temporarily to comply with applicable regulations and/or Yuanta policies.

Note: Yuanta research coverage with a Target Price is based on an investment period of 12 months. Greater China Discovery Series coverage does not have a formal 12 months Target Price and the recommendation is based on an investment period specified by the analyst in the report.

Global Disclaimer

© 2018 Yuanta. All rights reserved. The information in this report has been compiled from sources we believe to be reliable, but we do not hold ourselves responsible for its completeness or accuracy. It is not an offer to sell or solicitation of an offer to buy any securities. All opinions and estimates included in this report constitute our judgment as of this date and are subject to change without notice.

This report provides general information only. Neither the information nor any opinion expressed herein constitutes an offer or invitation to make an offer to buy or sell securities or other investments. This material is prepared for general circulation to clients and is not intended to provide tailored investment advice and does not take into account the individual financial situation and objectives of any specific person who may receive this report. Investors should seek financial advice regarding the appropriateness of investing in any securities, investments or investment strategies discussed or recommended in this report. The information contained in this report has been compiled from sources believed to be reliable but no representation or warranty, express or implied, is made as to its accuracy, completeness or correctness. This report is not (and should not be construed as) a solicitation to act as securities broker or dealer in any jurisdiction by any person or company that is not legally permitted to carry on such business in that jurisdiction.

Yuanta research is distributed in the United States only to Major U.S. Institutional Investors (as defined in Rule 15a-6 under the Securities Exchange Act of 1934, as amended and SEC staff interpretations thereof). All transactions by a US person in the securities mentioned in this report must be effected through a registered broker-dealer under Section 15 of the Securities Exchange Act of 1934, as amended. Yuanta research is distributed in Taiwan by Yuanta Securities Investment Consulting. Yuanta research is distributed in Hong Kong by Yuanta Securities (Hong Kong) Co. Limited, which is licensed in Hong Kong by the Securities and Futures Commission for regulated activities, including Type 4 regulated activity (advising on securities). In Hong Kong, this research report may not be redistributed, retransmitted or disclosed, in whole or in part or any form or manner, without the express written.