

Thị trường chứng quyền chứng kiến hàng loạt chứng quyền tăng điểm nhờ diễn biến tích cực của các cổ phiếu cơ sở, tuy vậy, phần lớn các chứng quyền đều có mức tăng không đáng kể. Thanh khoản tăng nhẹ so với phiên hôm trước với FPT và HPG là các chứng quyền được giao dịch tích cực. Chúng tôi tiếp tục khuyến nghị NĐT thận trọng với xu hướng ngắn hạn của thị trường và chưa vội gia tăng tỷ trọng trở lại.

**Giá trị giao dịch và Khối lượng giao dịch**

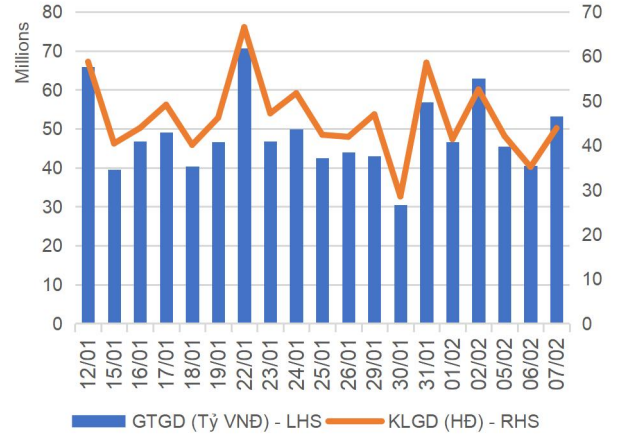

**Phân bố GTGD theo mã chứng quyền**

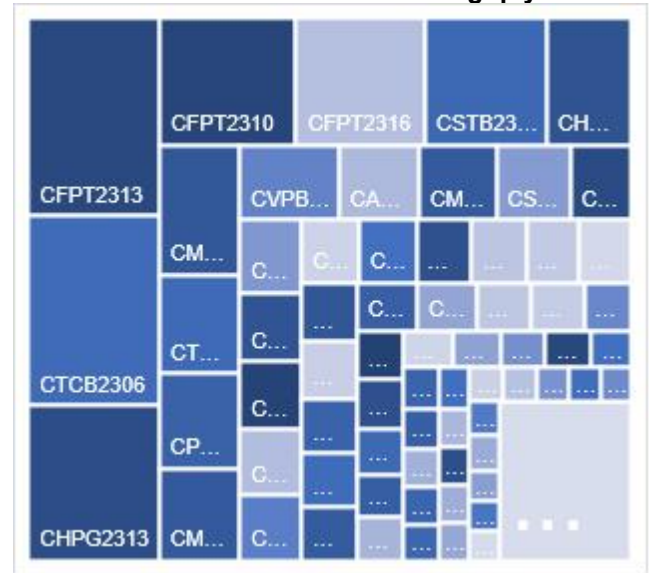

**Phân bố GTGD theo mã chứng khoán cơ sở**

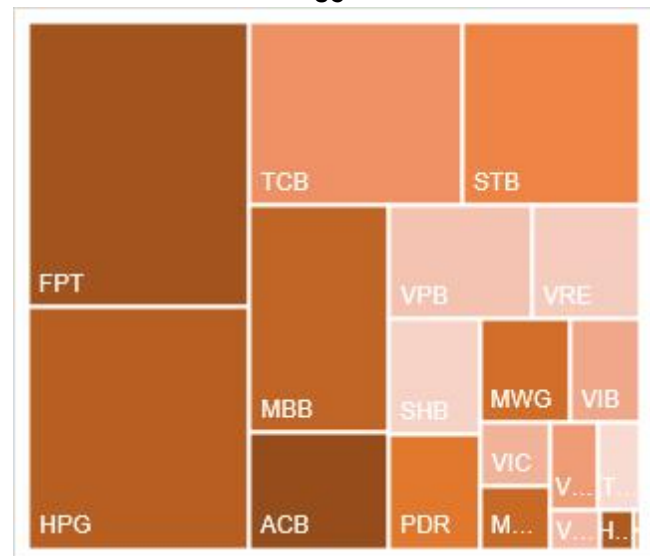

Nguồn: YSVN

**KẾT QUẢ GIAO DỊCH TRONG PHIÊN VÀ CÁC CHỈ SỐ LIÊN QUAN**

Mã	Thay đổi(+/-%)	Đóng cửa	KLGD (Hợp đồng)	GTGD (tỷ VNĐ)	Trạng thái tiền	Premium	Đòn bẩy	Số phiên còn lại	Độ biến động ngầm định
CACB2304	1.7%	2390	133,700	0.32	ITM	7.7%		231	46%
CACB2305	3.6%	1160	513,100	0.595	ITM	10.6%		245	50%
CACB2306	2.0%	2520	338,300	0.849	ITM	5.6%		166	52%
CACB2307	4.1%	1010	566,100	0.577	ITM	10.9%		196	53%
CACB2401	-0.4%	2490	5,100	0.012	ITM	7.1%		133	47%
CFPT2305	2.4%	3830	23,300	0.088	ITM	0.2%	2.77	70	0%
CFPT2309	4.3%	3400	26,400	0.088	ITM	2.0%	3.82	89	47%
CFPT2310	2.8%	3320	749,300	2.468	ITM	5.6%	3.59	180	46%
CFPT2311	6.7%	1600	153,300	0.24	ITM	-0.1%	6.43	40	0%
CFPT2313	4.2%	1740	2,158,200	3.682	ITM	11.9%	4.07	184	47%
CFPT2314	2.2%	2320	21,500	0.049	ITM	17.4%	3.08	337	48%
CFPT2315	0.0%	3570	-	0	ITM	3.5%	3.62	77	69%
CFPT2316	2.5%	2840	826,100	2.324	ITM	5.2%	3.43	166	51%
CFPT2317	2.7%	1510	28,100	0.042	ITM	17.9%	3.08	288	52%
CFPT2318	0.5%	2060	46,600	0.095	ITM	10.1%	4.42	159	46%
CHDB2304	9.0%	1580	68,000	0.104	ITM	1.0%	4.20	47	51%
CHDB2305	10.7%	1450	53,500	0.075	ITM	-0.1%	4.66	19	0%
CHDB2306	1.8%	1660	10,800	0.017	ITM	6.7%	3.49	140	57%
CHPG2309	0.6%	1710	382,200	0.65	ITM	#N/A		107	
CHPG2313	1.6%	1240	2,327,600	2.884	ITM	#N/A		23	
CHPG2314	-0.9%	3390	10,400	0.035	ITM	#N/A		22	
CHPG2315	0.0%	1550	-	0	ITM	20.7%	2.73	138	86%
CHPG2316	3.5%	1190	5,700	0.006	OTM	19.5%	3.32	229	54%
CHPG2317	0.0%	430	394,300	0.17	ITM	1.6%	12.44	19	40%
CHPG2318	-7.5%	370	168,000	0.062	OTM	9.1%	7.97	48	48%
CHPG2319	2.8%	740	30,900	0.022	OTM	17.5%	4.28	140	51%
CHPG2321	1.3%	1610	195,900	0.316	ITM	4.2%	5.01	70	54%
CHPG2322	1.8%	1740	289,000	0.5	OTM	18.9%	3.81	161	54%
CHPG2326	1.4%	700	2,189,300	1.533	ITM	7.6%	6.19	89	43%
CHPG2328	-3.7%	1050	87,700	0.097	OTM	8.7%	7.13	89	39%
CHPG2329	3.8%	1660	26,000	0.042	OTM	14.8%	4.56	180	43%
CHPG2330	0.0%	240	69,200	0.016	OTM	12.7%	8.30	40	47%
CHPG2331	1.3%	770	56,300	0.042	ITM	15.9%	3.71	245	45%
CHPG2332	1.3%	790	22,700	0.017	OTM	18.1%	3.52	278	46%
CHPG2333	1.3%	810	111,100	0.087	OTM	20.3%	3.34	306	46%
CHPG2334	3.3%	630	988,800	0.609	OTM	22.7%	3.15	337	47%
CHPG2336	0.0%	980	-	0	ITM	13.8%	4.05	89	70%
CHPG2337	-0.9%	1050	15,400	0.015	OTM	20.3%	3.24	149	65%
CHPG2338	0.0%	1340	-	0	OTM	25.6%	2.68	243	63%
CHPG2339	0.0%	3980	-	0	OTM	35.6%	1.89	334	79%
CHPG2340	0.0%	1830	-	0	ITM	8.3%	4.20	77	74%
CHPG2341	0.0%	1740	89,200	0.156	OTM	18.9%	3.82	166	53%
CHPG2342	1.2%	850	578,400	0.491	ITM	15.5%	2.62	288	63%
CHPG2343	1.8%	1140	14,200	0.015	ITM	11.6%	4.81	128	48%
CHPG2401	0.0%	1150	-	0	OTM	22.4%	3.18	133	65%
CMBB2306	4.9%	3870	120,600	0.461	ITM	#N/A		107	
CMBB2309	10.8%	1330	1,141,900	1.493	ITM	3.5%	4.12	89	54%
CMBB2311	14.2%	2650	37,300	0.094	ITM	3.4%	4.14	89	53%
CMBB2312	8.5%	2800	4,600	0.012	ITM	6.8%	3.58	180	48%
CMBB2313	25.2%	1290	878,500	1.057	ITM	0.3%	8.07	40	0%
CMBB2314	9.0%	1330	35,500	0.046	ITM	7.7%	3.64	184	48%
CMBB2315	7.8%	1650	509,400	0.822	ITM	13.2%	2.83	337	50%
CMBB2316	4.3%	970	168,400	0.155	ITM	17.9%	2.35	89	168%
CMBB2317	8.5%	1150	40,100	0.044	ITM	9.6%	3.35	196	54%
CMBB2318	7.5%	1710	218,200	0.367	ITM	5.7%	3.10	229	45%
CMBB2401	4.8%	2620	100	0	ITM	7.4%	3.79	133	57%
CMSN2302	-1.7%	1170	27,000	0.031	OTM	#N/A		107	

CMSN2305	0.0%	30	15,200	0	OTM	#N/A		23	
CMSN2306	0.0%	10	22,100	0	OTM	23.4%	1.77	19	53%
CMSN2307	0.0%	380	221,300	0.081	OTM	33.7%	2.95	140	56%
CMSN2311	0.0%	400	191,700	0.077	OTM	41.3%	2.99	180	51%
CMSN2313	1.6%	630	660,000	0.415	OTM	33.0%	3.28	245	50%
CMSN2315	-8.7%	210	195,900	0.038	OTM	29.6%	3.40	89	54%
CMSN2316	0.0%	850	-	0	OTM	42.5%	1.97	243	66%
CMSN2317	0.0%	1550	1,000	0.001	OTM	53.0%	1.49	334	74%
CMWG2305	-2.5%	3110	90,800	0.281	ITM	#N/A		107	
CMWG2309	-14.9%	400	146,900	0.063	OTM	20.2%	5.95	89	48%
CMWG2310	-2.2%	890	10,300	0.009	OTM	26.5%	3.69	180	53%
CMWG2312	-5.2%	730	2,100	0.001	OTM	24.9%	3.74	78	60%
CMWG2313	-4.8%	1000	208,600	0.206	OTM	20.2%	3.76	184	53%
CMWG2314	-4.7%	820	36,900	0.03	OTM	29.2%	2.84	337	53%
CMWG2315	-2.6%	370	2,500	0	OTM	20.8%	2.87	89	91%
CMWG2316	0.0%	780	373,200	0.274	OTM	13.0%	5.48	198	35%
CMWG2317	-4.2%	690	4,600	0.003	OTM	16.2%	4.43	77	63%
CMWG2318	-1.4%	2040	235,100	0.477	ITM	16.4%	2.80	166	80%
CNVL2303	3.8%	550	27,300	0.014	OTM	12.9%	4.26	47	91%
CNVL2305	-0.9%	1150	2,100	0.002	ITM	24.8%	2.51	140	105%
CPDR2303	-0.8%	2570	158,500	0.41	ITM	0.4%		47	0%
CPDR2305	-0.4%	2800	387,900	1.088	ITM	4.6%		140	72%
CPOW2304	0.0%	10	11,300	0	OTM	44.1%		47	51%
CPOW2305	0.0%	20	-	0	OTM	32.5%		19	78%
CPOW2306	0.0%	190	-	0	OTM	44.3%		140	54%
CPOW2308	0.0%	200	48,700	0.009	OTM	14.5%		70	63%
CPOW2309	15.4%	150	5,400	0	OTM	30.4%		100	48%
CPOW2313	0.0%	700	-	0	OTM	25.9%		149	66%
CPOW2314	4.3%	980	8,100	0.007	OTM	32.8%		243	67%
CPOW2315	0.0%	1250	-	0	OTM	40.6%		334	71%
CSHB2302	1.1%	890	113,400	0.096	OTM	18.3%		89	84%
CSHB2303	0.0%	1120	-	0	OTM	25.2%		148	83%
CSHB2304	0.0%	480	1,434,100	0.64	OTM	20.7%		149	79%
CSHB2305	-1.8%	550	1,495,300	0.786	OTM	31.4%		243	79%
CSHB2306	-1.7%	1750	400	0	OTM	39.7%		334	86%
CSTB2306	4.5%	1610	270,800	0.43	ITM	#N/A		107	
CSTB2310	9.4%	350	612,100	0.21	ITM	#N/A		23	
CSTB2312	0.0%	670	-	0	OTM	18.0%	4.32	138	53%
CSTB2313	0.0%	810	-	0	OTM	27.3%	3.33	229	55%
CSTB2314	18.2%	130	351,100	0.041	OTM	5.7%	17.30	19	42%
CSTB2315	4.8%	220	71,900	0.015	OTM	13.9%	7.77	48	51%
CSTB2316	-2.0%	500	10,100	0.004	OTM	24.9%	4.14	140	54%
CSTB2318	5.7%	740	270,300	0.195	OTM	12.4%	5.38	100	49%
CSTB2319	6.7%	640	295,700	0.182	ITM	5.3%	4.49	70	63%
CSTB2322	7.6%	850	2,641,400	2.199	ITM	7.4%	5.80	89	44%
CSTB2324	2.6%	800	357,600	0.292	ITM	10.0%	5.53	89	50%
CSTB2325	4.4%	1180	9,700	0.011	OTM	16.5%	3.77	180	53%
CSTB2326	2.3%	1330	200	0	OTM	14.7%	5.03	78	58%
CSTB2327	6.5%	660	115,000	0.073	OTM	15.6%	4.33	184	46%
CSTB2328	4.7%	670	3,700	0.002	OTM	23.3%	3.26	337	47%
CSTB2330	5.7%	560	250,100	0.125	OTM	16.5%	5.28	89	54%
CSTB2331	1.7%	610	415,700	0.251	OTM	22.3%	4.06	149	54%
CSTB2333	0.0%	3270	-	0	OTM	37.1%	2.22	334	67%
CSTB2334	0.9%	2340	73,900	0.172	ITM	9.4%	3.39	198	50%
CSTB2335	0.0%	1460	-	0	ITM	13.8%	4.02	77	75%
CSTB2336	7.9%	680	60,100	0.04	ITM	10.6%	5.25	104	49%
CSTB2337	2.4%	1300	275,900	0.358	ITM	16.1%	2.58	288	62%
CSTB2338	6.3%	1680	71,200	0.119	ITM	9.5%	4.24	128	52%
CSTB2401	0.0%	1150	-	0	ITM	10.8%	5.25	133	42%
CTCB2302	9.4%	3390	356,400	1.15	ITM	#N/A		107	
CTCB2306	11.0%	1710	2,330,700	3.544	ITM	4.1%	4.65	89	49%
CTCB2307	13.0%	1830	100	0	ITM	10.8%	3.69	180	51%

CTCB2308	23.5%	420	315,600	0.117	ITM	2.6%	16.83	40	22%
CTCB2309	13.8%	2390	185,100	0.418	ITM	13.1%	3.56	231	47%
CTCB2310	14.9%	850	181,100	0.147	ITM	12.1%	3.75	245	42%
CTCB2311	0.0%	2350	-	0	ITM	4.7%	4.57	77	57%
CTCB2312	13.7%	2580	113,200	0.265	ITM	#N/A		159	
CTCB2401	0.0%	1800	-	0	ITM	0.8%	7.61	133	0%
CTPB2304	7.1%	600	700,300	0.399	OTM	15.1%		89	70%
CTPB2305	3.9%	800	127,900	0.103	OTM	21.8%		149	73%
CTPB2306	5.8%	2200	17,200	0.037	OTM	31.3%		243	80%
CTPB2401	52.5%	1800	200	0	ATM	19.5%		133	79%
CVHM2302	3.3%	620	298,000	0.18	OTM	#N/A		107	
CVHM2305	0.0%	10	291,400	0.002	OTM	#N/A		23	
CVHM2306	0.0%	10	307,200	0.003	OTM	45.3%	0.00	19	89%
CVHM2307	33.3%	200	4,200	0	OTM	53.7%	0.94	140	63%
CVHM2311	10.7%	310	200,400	0.061	OTM	48.4%	2.23	180	51%
CVHM2312	-8.7%	210	149,400	0.032	OTM	36.5%	1.89	89	57%
CVHM2313	0.0%	490	114,100	0.055	OTM	31.3%	2.92	245	53%
CVHM2315	11.5%	290	219,600	0.058	OTM	27.3%	2.52	89	63%
CVHM2316	4.3%	490	353,200	0.163	OTM	31.9%	2.35	149	64%
CVHM2317	2.7%	750	4,500	0.003	OTM	39.6%	1.95	243	67%
CVHM2318	3.4%	1520	3,100	0.004	OTM	46.1%	1.73	334	68%
CVHM2319	4.2%	500	95,200	0.046	OTM	30.4%	1.58	77	74%
CVHM2401	-1.9%	1030	20,100	0.02	OTM	12.7%	5.26	133	43%
CVIB2302	-3.1%	2210	21,000	0.046	ITM	#N/A		107	
CVIB2304	2.9%	1050	490,600	0.515	ITM	8.4%		184	43%
CVIB2305	5.7%	740	2,000	0.001	ITM	18.4%		337	46%
CVIB2306	0.0%	3240	11,700	0.037	ITM	5.2%		198	47%
CVIB2307	4.3%	1220	375,000	0.447	ITM	19.3%		196	70%
CVIB2401	0.0%	1150	-	0	ITM	4.4%		133	25%
CVIC2304	0.0%	80	103,900	0.004	OTM	42.8%	0.06	47	77%
CVIC2305	100.0%	20	25,400	0	OTM	44.5%	0.00	19	98%
CVIC2306	0.0%	700	-	0	OTM	60.0%	0.26	140	104%
CVIC2308	-2.6%	380	563,100	0.214	OTM	26.9%	3.31	184	51%
CVIC2309	2.4%	420	303,100	0.124	OTM	32.5%	2.93	245	50%
CVIC2311	-16.7%	50	1,100	0	OTM	23.6%	0.47	26	66%
CVIC2312	0.0%	460	323,300	0.141	OTM	34.3%	1.76	149	71%
CVIC2313	3.0%	690	250,000	0.167	OTM	42.3%	1.54	243	73%
CVIC2314	0.0%	2120	-	0	OTM	53.7%	1.15	334	86%
CVNM2304	11.1%	300	62,900	0.012	OTM	#N/A		23	
CVNM2305	-16.7%	100	10,200	0	OTM	5.7%	19.03	19	36%
CVNM2306	-5.6%	670	146,000	0.097	OTM	17.0%	4.42	140	48%
CVNM2308	-1.5%	660	213,900	0.142	OTM	9.1%	6.77	89	40%
CVNM2310	2.5%	410	2,100	0	OTM	23.5%	4.85	184	40%
CVNM2311	-1.3%	750	800	0	OTM	28.5%	3.59	337	41%
CVNM2313	-9.1%	200	60,600	0.012	OTM	26.3%	3.21	89	49%
CVNM2314	0.0%	870	-	0	OTM	37.8%	2.19	243	56%
CVNM2315	0.0%	3290	-	0	OTM	49.8%	1.34	334	72%
CVNM2316	-1.0%	980	8,300	0.007	ITM	9.8%	4.78	77	65%
CVPB2305	0.9%	1080	509,600	0.566	ITM	3.3%	5.15	70	45%
CVPB2309	13.6%	250	4,495,600	1.05	OTM	14.3%	7.97	89	41%
CVPB2311	2.4%	1260	4,800	0.005	ITM	11.9%	4.65	89	60%
CVPB2312	6.4%	1500	5,500	0.008	OTM	16.7%	3.85	180	52%
CVPB2314	11.4%	390	821,900	0.321	OTM	24.3%	5.07	184	45%
CVPB2315	2.6%	400	85,400	0.034	OTM	30.8%	3.86	337	44%
CVPB2316	6.7%	320	191,800	0.058	OTM	21.8%	3.98	89	65%
CVPB2317	8.7%	500	124,100	0.06	OTM	26.4%	3.63	149	59%
CVPB2318	6.0%	710	70,100	0.045	OTM	33.3%	2.87	243	60%
CVPB2319	0.0%	2420	-	0	OTM	45.7%	1.80	334	78%
CVPB2320	0.0%	610	-	0	OTM	15.9%	4.69	77	63%
CVPB2321	3.6%	580	276,500	0.159	ITM	12.6%	3.37	196	54%
CVPB2322	5.8%	730	25,800	0.018	OTM	16.9%	3.88	229	46%
CVRE2303	-1.8%	550	78,900	0.041	OTM	#N/A		107	

CVRE2306	0.0%	30	2,100	0	OTM	#N/A		23	
CVRE2307	-50.0%	10	147,500	0.001	OTM	38.7%	0.02	19	82%
CVRE2308	7.7%	140	11,800	0.001	OTM	46.3%	3.16	140	54%
CVRE2312	2.9%	350	15,400	0.005	OTM	32.0%	2.37	89	72%
CVRE2313	-13.3%	260	523,800	0.145	OTM	39.5%	4.12	180	49%
CVRE2315	-5.3%	180	1,305,000	0.24	OTM	43.6%	3.62	245	49%
CVRE2317	0.0%	180	122,500	0.019	OTM	40.3%	2.05	89	66%
CVRE2318	-5.0%	190	1,093,500	0.2	OTM	45.0%	3.42	149	53%
CVRE2319	-5.3%	360	318,300	0.113	OTM	51.7%	2.79	243	55%
CVRE2320	0.0%	210	500	0	OTM	65.8%	1.28	334	79%
CVRE2321	1.1%	910	570,900	0.516	OTM	36.3%	2.02	77	69%
CVRE2322	-4.8%	600	783,400	0.476	OTM	22.1%	3.59	166	58%

Nguồn: FiinPro, YSVN

Premium = (Giá thực hiện + Giá chứng quyền x Tỷ lệ chuyển đổi) - Giá hiện tại của CKCS (Chênh lệch giữa Giá hòa vốn và giá hiện tại của CKCS).  
Đòn bẩy (Effective gearing) càng cao thì độ biến động theo CKCS càng lớn.

Để hạn chế rủi ro, NĐT nên lựa chọn những Chứng quyền đang có Trạng thái tiền dương (ITM), có Tỷ lệ Premium hoặc Độ biến động ngầm định thấp. Ngoài ra, NĐT cũng nên ưu tiên giao dịch các Chứng quyền có Số phiên còn lại (thời gian tới khi đáo hạn) cao (trên 02 tuần) để hạn chế rủi ro



**BẢNG TỔNG HỢP KHUYẾN NGHỊ KỸ THUẬT CỔ PHIẾU CƠ SỞ**

Mã	Giá khuyến nghị	Giá hiện tại	Xu hướng ngắn hạn	Xu hướng trung hạn	Mức mục tiêu ngắn hạn	Upside ngắn hạn so với giá hiện tại	Mức cắt lỗ ngắn hạn	Reward/Risk
CTD		66.20	GIẢM	TĂNG			69.26	-
DPM	33.55	33.90	TĂNG	GIẢM	37.26	10%	32.66	4.19
FPT	99.90	104.90	TĂNG	TĂNG	111.89	7%	101.48	(7.61)
HDB	18.90	23.55	TĂNG	TĂNG	20.25	-14%	22.45	(0.38)
HPG	25.25	28.15	TĂNG	TĂNG	29.15	4%	27.55	(1.70)
MBB	18.45	23.50	TĂNG	TĂNG	20.70	-12%	22.41	(0.57)
MSN		64.90	GIẢM	GIẢM			67.26	-
MWG	42.85	46.60	TĂNG	TĂNG	48.96	5%	45.01	(2.83)
NVL		17.30	GIẢM	TĂNG			17.32	-
PNJ	76.60	91.20	TĂNG	TĂNG	86.27	-5%	89.31	(0.76)
REE		56.50	GIẢM	GIẢM			57.20	-
STB	27.95	31.10	TĂNG	TĂNG	31.85	2%	29.79	(2.12)
TCB	35.50	37.30	TĂNG	TĂNG	38.30	3%	34.96	5.15
VHM		41.80	GIẢM	GIẢM			42.63	-
VIC		42.40	GIẢM	GIẢM			42.98	-
VJC		105.30	GIẢM	TĂNG			107.49	-
VNM		67.60	GIẢM	GIẢM			68.54	-
VPB		19.60	GIẢM	GIẢM			19.62	-
VRE		21.90	GIẢM	GIẢM			22.69	-

Nguồn: YSVN

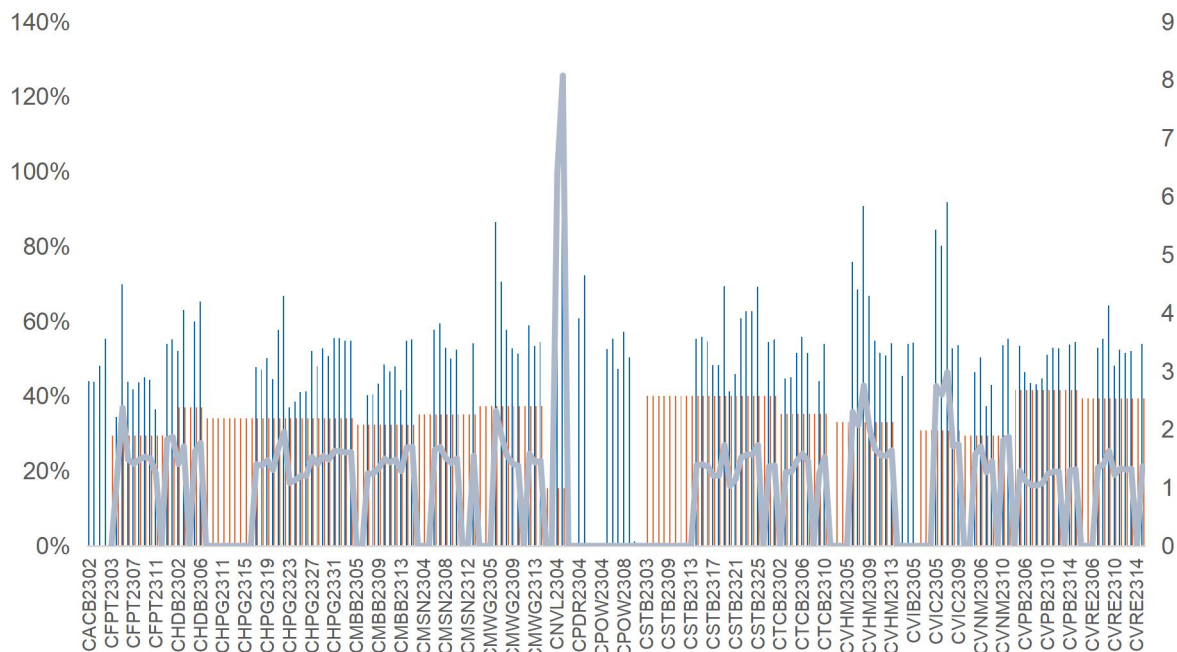
**ĐỘ BIẾN ĐỘNG NGẪM ĐỊNH CỦA CHỨNG QUYỀN VS. ĐỘ BIẾN ĐỘNG QUÁ KHỨ CỦA CKCS**

Nguồn: YSVN

(\*) Cột màu cam là Độ biến động quá khứ của cổ phiếu cơ sở; Cột màu xanh là Độ biến động ngầm định của CW; Đường trend line màu xanh là tỷ lệ Độ biến động ngầm định/Độ biến động lịch sử.

(\*) NĐT có thể sử dụng "Độ biến động ngầm định" để so sánh các chứng quyền có cùng chứng khoán cơ sở. Độ biến động ngầm định càng lớn thì vọng về mức độ biến động giá của CKCS càng cao (hay nói cách khác, Độ biến động ngầm định càng lớn thì chứng quyền càng đắt).

**THÔNG TIN CHỨNG QUYỀN**

Mã chứng quyền	TCPH	Thời hạn	Tỷ lệ chuyển đổi	Giá phát hành	Khối lượng phát hành	Giá thực hiện	Ngày giao dịch cuối cùng
CACB2304	BSI	12 tháng	3	1,490	2,000,000	23,000	23/09/2024
CACB2305	SSI	12 tháng	6	1,000	25,000,000	24,000	07/10/2024
CACB2306	VND	8 tháng	3	3,300	10,000,000	22,000	18/07/2024
CACB2307	VND	9 tháng	6	1,300	6,000,000	25,000	19/08/2024
CFPT2305	VND	10 tháng	9.8844	4,000	2,000,000	67,214	15/04/2024
CFPT2309	HCM	9 tháng	7.9075	2,000	5,000,000	80,064	03/05/2024
CFPT2310	HCM	12 tháng	7.9075	2,000	5,000,000	84,512	02/08/2024
CFPT2311	CK ACB	7 tháng	9.8844	1,200	10,000,000	86,500	14/03/2024
CFPT2312	VCI	6 tháng	4.9422	1,650	5,000,000	91,529	13/02/2024
CFPT2313	SSI	10 tháng	10	2,200	12,000,000	100,000	07/08/2024
CFPT2314	SSI	16 tháng	10	2,600	11,000,000	100,000	07/01/2025
CFPT2315	MBS	6 tháng	8	3,200	2,000,000	80,000	22/04/2024
CFPT2316	VND	8 tháng	10	3,300	10,000,000	82,000	18/07/2024
CFPT2317	VND	12 tháng	15	2,500	5,000,000	101,000	19/11/2024
CFPT2318	CK VPBank	#N/A	8	2,800	#N/A	99,000	11/07/2024
CHDB2304	KISVN	9 tháng	3.4815	1,100	2,000,000	18,277	22/03/2024
CHDB2305	KISVN	8 tháng	3.4815	1,100	2,000,000	18,471	23/02/2024
CHDB2306	KISVN	12 tháng	3.4815	1,200	2,000,000	19,341	24/06/2024
CHPG2309	CK ACB	12 tháng	3	1,200	18,000,000	24,000	22/05/2024
CHPG2313	KISVN	10 tháng	4	1,100	8,000,000	23,333	28/02/2024
CHPG2314	PHS	9 tháng	2	1,500	3,000,000	21,450	27/02/2024
CHPG2315	KISVN	12 tháng	4	1,400	3,000,000	27,777	21/06/2024
CHPG2316	KISVN	16 tháng	4	1,500	3,000,000	28,888	20/09/2024
CHPG2317	KISVN	8 tháng	4	1,200	3,000,000	26,888	23/02/2024
CHPG2318	KISVN	9 tháng	4	1,200	3,000,000	29,222	22/03/2024
CHPG2319	KISVN	12 tháng	4	1,400	3,000,000	30,111	24/06/2024
CHPG2321	VND	10 tháng	3	3,400	10,000,000	24,500	15/04/2024
CHPG2322	VND	13 tháng	2	2,900	8,000,000	30,000	15/07/2024
CHPG2326	SSI	9 tháng	4	1,300	30,000,000	27,500	03/05/2024
CHPG2328	HCM	9 tháng	2	2,400	10,000,000	28,500	03/05/2024
CHPG2329	HCM	12 tháng	2	2,800	10,000,000	29,000	02/08/2024
CHPG2330	CK ACB	7 tháng	3	1,400	12,000,000	31,000	14/03/2024
CHPG2331	SSI	12 tháng	6	1,000	23,000,000	28,000	07/10/2024
CHPG2332	SSI	14 tháng	6	1,100	21,000,000	28,500	08/11/2024
CHPG2333	SSI	14 tháng	6	1,100	21,000,000	29,000	06/12/2024
CHPG2334	SSI	16 tháng	8	1,000	25,000,000	29,500	07/01/2025
CHPG2335	KISVN	4 tháng	4	1,000	8,000,000	27,111	01/02/2024
CHPG2336	KISVN	7 tháng	4	1,100	8,000,000	28,111	02/05/2024
CHPG2337	KISVN	9 tháng	4	1,300	4,000,000	29,666	03/07/2024
CHPG2338	KISVN	12 tháng	4	1,600	4,000,000	29,999	03/10/2024
CHPG2339	KISVN	15 tháng	2	4,100	3,000,000	30,222	02/01/2025
CHPG2340	MBS	6 tháng	3	1,800	3,000,000	25,000	22/04/2024
CHPG2341	VND	8 tháng	2	3,000	10,000,000	30,000	18/07/2024
CHPG2342	VND	12 tháng	10	1,300	8,000,000	24,000	19/11/2024
CHPG2343	CK VPBank	#N/A	3	2,300	#N/A	28,000	12/06/2024
CMBB2306	CK ACB	12 tháng	1.6965	1,800	15,000,000	16,965	22/05/2024
CMBB2309	SSI	9 tháng	4	1,000	35,000,000	19,000	03/05/2024
CMBB2311	HCM	9 tháng	2	1,700	7,000,000	19,000	03/05/2024
CMBB2312	HCM	12 tháng	2	1,900	7,000,000	19,500	02/08/2024
CMBB2313	CK ACB	7 tháng	2	1,300	10,000,000	21,000	14/03/2024
CMBB2314	SSI	10 tháng	4	1,100	23,000,000	20,000	07/08/2024
CMBB2315	SSI	16 tháng	4	1,300	20,000,000	20,000	07/01/2025
CMBB2316	KISVN	7 tháng	10	1,000	1,700,000	17,999	02/05/2024
CMBB2317	VND	9 tháng	5	1,300	10,000,000	20,000	19/08/2024
CMBB2318	VND	10 tháng	4	2,500	5,000,000	18,000	19/09/2024
CMSN2302	CK ACB	12 tháng	6	3,300	3,000,000	66,000	22/05/2024
CMSN2305	KISVN	10 tháng	10	1,300	3,000,000	76,789	28/02/2024
CMSN2306	KISVN	8 tháng	10	1,200	2,000,000	79,999	23/02/2024
CMSN2307	KISVN	12 tháng	10	1,400	2,000,000	82,999	24/06/2024
CMSN2311	HCM	12 tháng	8	2,400	5,000,000	88,500	02/08/2024

CMSN2312	VCI	6 tháng	5	2,050	5,000,000	98,100	13/02/2024
CMSN2313	SSI	12 tháng	10	1,900	10,000,000	80,000	07/10/2024
CMSN2314	KISVN	4 tháng	10	1,000	3,000,000	78,999	01/02/2024
CMSN2315	KISVN	7 tháng	10	1,200	3,000,000	81,999	02/05/2024
CMSN2316	KISVN	12 tháng	10	2,000	3,000,000	83,979	03/10/2024
CMSN2317	KISVN	15 tháng	8	2,900	2,000,000	86,868	02/01/2025
CMWG2305	CK ACB	12 tháng	3.962	2,000	9,000,000	35,658	22/05/2024
CMWG2309	HCM	9 tháng	5	2,000	5,000,000	54,000	03/05/2024
CMWG2310	HCM	12 tháng	5	2,400	5,000,000	54,500	02/08/2024
CMWG2311	VCI	6 tháng	3	1,800	5,000,000	58,900	13/02/2024
CMWG2312	BSI	7 tháng	3	3,160	3,500,000	56,000	23/04/2024
CMWG2313	SSI	10 tháng	6	2,000	12,000,000	50,000	07/08/2024
CMWG2314	SSI	16 tháng	10	1,400	20,000,000	52,000	07/01/2025
CMWG2315	KISVN	7 tháng	20	1,000	1,300,000	48,888	02/05/2024
CMWG2316	CK ACB	11 tháng	6	1,400	10,000,000	48,000	21/08/2024
CMWG2317	MBS	6 tháng	6	1,300	2,000,000	50,000	22/04/2024
CMWG2318	VND	8 tháng	6	3,000	5,000,000	42,000	18/07/2024
CNVL2303	KISVN	9 tháng	4	1,300	3,000,000	17,333	22/03/2024
CNVL2305	KISVN	12 tháng	4	1,300	3,000,000	16,999	24/06/2024
CPDR2303	KISVN	9 tháng	4	1,300	3,000,000	19,888	22/03/2024
CPDR2305	KISVN	12 tháng	4	1,300	3,000,000	20,222	24/06/2024
CPOW2304	KISVN	9 tháng	2	1,300	2,000,000	16,333	22/03/2024
CPOW2305	KISVN	8 tháng	2	1,200	2,000,000	14,999	23/02/2024
CPOW2306	KISVN	12 tháng	2	1,400	2,000,000	15,999	24/06/2024
CPOW2308	VND	10 tháng	5	1,300	10,000,000	12,000	15/04/2024
CPOW2309	VND	11 tháng	2	2,000	5,000,000	14,500	15/05/2024
CPOW2311	VCI	6 tháng	1	1,050	5,000,000	15,500	13/02/2024
CPOW2312	KISVN	4 tháng	2	1,000	3,000,000	12,222	01/02/2024
CPOW2313	KISVN	9 tháng	2	1,300	3,000,000	12,888	03/07/2024
CPOW2314	KISVN	12 tháng	2	1,600	3,000,000	13,111	03/10/2024
CPOW2315	KISVN	15 tháng	2	1,800	3,000,000	13,456	02/01/2025
CSHB2301	KISVN	4 tháng	2	1,000	8,000,000	11,333	01/02/2024
CSHB2302	KISVN	7 tháng	2	1,000	8,000,000	11,999	02/05/2024
CSHB2303	KISVN	9 tháng	2	1,100	8,000,000	12,345	02/07/2024
CSHB2304	KISVN	9 tháng	5	1,000	3,000,000	11,666	03/07/2024
CSHB2305	KISVN	12 tháng	5	1,000	3,000,000	12,555	03/10/2024
CSHB2306	KISVN	15 tháng	2	2,000	2,000,000	12,777	02/01/2025
CSTB2306	CK ACB	12 tháng	2	2,600	19,000,000	30,000	22/05/2024
CSTB2310	KISVN	10 tháng	5	1,200	8,000,000	30,333	28/02/2024
CSTB2312	KISVN	12 tháng	5	1,400	3,000,000	33,333	21/06/2024
CSTB2313	KISVN	16 tháng	5	1,500	3,000,000	35,555	20/09/2024
CSTB2314	KISVN	8 tháng	5	1,100	3,000,000	32,222	23/02/2024
CSTB2315	KISVN	9 tháng	5	1,100	3,000,000	34,333	22/03/2024
CSTB2316	KISVN	12 tháng	5	1,300	3,000,000	36,333	24/06/2024
CSTB2318	VND	11 tháng	4	2,000	6,000,000	32,000	15/05/2024
CSTB2319	VND	10 tháng	9	1,400	10,000,000	27,000	15/04/2024
CSTB2322	SSI	9 tháng	4	1,400	70,000,000	30,000	03/05/2024
CSTB2324	HCM	9 tháng	4	1,200	10,000,000	31,000	03/05/2024
CSTB2325	HCM	12 tháng	4	1,400	10,000,000	31,500	02/08/2024
CSTB2326	BSI	7 tháng	2	2,920	3,500,000	33,000	23/04/2024
CSTB2327	SSI	10 tháng	6	1,200	23,000,000	32,000	07/08/2024
CSTB2328	SSI	16 tháng	8	1,100	25,000,000	33,000	07/01/2025
CSTB2329	KISVN	4 tháng	4	1,000	8,000,000	31,888	01/02/2024
CSTB2330	KISVN	7 tháng	4	1,100	8,000,000	33,999	02/05/2024
CSTB2331	KISVN	9 tháng	5	1,100	4,000,000	34,999	03/07/2024
CSTB2333	KISVN	15 tháng	2	4,600	3,000,000	36,111	02/01/2025
CSTB2334	CK ACB	11 tháng	3	2,700	8,000,000	27,000	21/08/2024
CSTB2335	MBS	6 tháng	3	2,200	3,000,000	31,000	22/04/2024
CSTB2336	VND	6 tháng	5	2,000	5,000,000	31,000	17/05/2024
CSTB2337	VND	12 tháng	7	2,000	10,000,000	27,000	19/11/2024
CSTB2338	CK VPBank	#N/A	3	2,100	#N/A	29,000	12/06/2024
CTCB2302	CK ACB	12 tháng	3	3,100	9,900,000	27,000	22/05/2024
CTCB2306	HCM	9 tháng	4	1,900	7,000,000	32,000	03/05/2024
CTCB2307	HCM	12 tháng	4	2,000	7,000,000	34,000	02/08/2024
CTCB2308	CK ACB	7 tháng	3	1,600	9,000,000	37,000	14/03/2024
CTCB2309	BSI	12 tháng	3	2,310	2,000,000	35,000	23/09/2024



CTCB2310	SSI	12 tháng	8	1,000	23,000,000	35,000	07/10/2024
CTCB2311	MBS	6 tháng	3	2,300	3,000,000	32,000	22/04/2024
CTCB2312	CK VPBank	#N/A	3	2,500	#N/A	32,600	11/07/2024
CTPB2304	KISVN	7 tháng	4	1,000	2,500,000	18,888	02/05/2024
CTPB2305	KISVN	9 tháng	4	1,100	3,000,000	19,333	03/07/2024
CTPB2306	KISVN	12 tháng	2	2,500	2,000,000	19,888	03/10/2024
CVHM2302	CK ACB	12 tháng	4	3,800	8,000,000	50,000	22/05/2024
CVHM2305	KISVN	10 tháng	8	1,200	4,000,000	57,777	28/02/2024
CVHM2306	KISVN	8 tháng	8	1,100	2,000,000	60,666	23/02/2024
CVHM2307	KISVN	12 tháng	8	1,300	2,000,000	62,666	24/06/2024
CVHM2311	HCM	12 tháng	5	2,800	7,000,000	60,500	02/08/2024
CVHM2312	HCM	9 tháng	5	2,800	7,000,000	56,000	03/05/2024
CVHM2313	SSI	12 tháng	10	1,100	16,000,000	50,000	07/10/2024
CVHM2314	KISVN	4 tháng	8	1,000	3,000,000	48,888	01/02/2024
CVHM2315	KISVN	7 tháng	8	1,100	3,000,000	50,888	02/05/2024
CVHM2316	KISVN	9 tháng	8	1,300	3,000,000	51,234	03/07/2024
CVHM2317	KISVN	12 tháng	8	1,500	3,000,000	52,345	03/10/2024
CVHM2318	KISVN	15 tháng	5	2,800	3,000,000	53,456	02/01/2025
CVHM2319	MBS	6 tháng	5	1,600	2,000,000	52,000	22/04/2024
CVIB2302	CK ACB	12 tháng	1.6185	2,000	9,000,000	18,613	22/05/2024
CVIB2304	SSI	10 tháng	3.8879	1,100	20,000,000	19,439	07/08/2024
CVIB2305	SSI	16 tháng	5.8318	1,000	25,000,000	21,383	07/01/2025
CVIB2306	CK ACB	11 tháng	1.9439	2,400	7,000,000	16,523	21/08/2024
CVIB2307	VND	9 tháng	4	2,000	5,000,000	21,000	19/08/2024
CVIC2304	KISVN	9 tháng	8	1,200	3,000,000	59,888	22/03/2024
CVIC2305	KISVN	8 tháng	8	1,100	2,000,000	61,111	23/02/2024
CVIC2306	KISVN	12 tháng	8	1,300	2,000,000	62,222	24/06/2024
CVIC2308	SSI	10 tháng	10	1,100	16,000,000	50,000	07/08/2024
CVIC2309	SSI	12 tháng	10	1,100	15,000,000	52,000	07/10/2024
CVIC2310	KISVN	4 tháng	8	1,000	5,000,000	49,999	01/02/2024
CVIC2311	KISVN	5 tháng	8	1,100	5,000,000	51,999	29/02/2024
CVIC2312	KISVN	9 tháng	10	1,100	4,000,000	52,345	03/07/2024
CVIC2313	KISVN	12 tháng	10	1,300	4,000,000	53,456	04/10/2024
CVIC2314	KISVN	15 tháng	5	2,900	3,000,000	54,567	02/01/2025
CVNM2304	KISVN	10 tháng	9.6134	1,200	3,000,000	68,254	28/02/2024
CVNM2305	KISVN	8 tháng	9.6134	1,100	2,000,000	70,498	23/02/2024
CVNM2306	KISVN	12 tháng	9.6134	1,300	2,000,000	72,634	24/06/2024
CVNM2308	HCM	9 tháng	7.9412	1,800	5,000,000	68,493	03/05/2024
CVNM2309	VCI	6 tháng	4.9632	1,100	5,000,000	81,397	13/02/2024
CVNM2310	SSI	10 tháng	9.9265	1,700	14,000,000	79,412	07/08/2024
CVNM2311	SSI	16 tháng	9.9265	2,200	12,000,000	79,412	07/01/2025
CVNM2312	KISVN	4 tháng	9.9265	1,000	3,000,000	79,411	01/02/2024
CVNM2313	KISVN	7 tháng	9.9265	1,100	3,000,000	83,362	02/05/2024
CVNM2314	KISVN	12 tháng	7.9412	1,600	3,000,000	86,249	03/10/2024
CVNM2315	KISVN	15 tháng	3.9706	4,400	3,000,000	88,234	02/01/2025
CVNM2316	MBS	6 tháng	9.9265	1,700	3,000,000	64,522	22/04/2024
CVPB2305	VND	10 tháng	2.8595	2,900	10,000,000	17,157	15/04/2024
CVPB2309	SSI	9 tháng	3.8126	1,100	35,000,000	21,446	03/05/2024
CVPB2311	HCM	9 tháng	1.9063	2,500	7,000,000	19,540	03/05/2024
CVPB2312	HCM	12 tháng	1.9063	2,700	7,000,000	20,016	02/08/2024
CVPB2313	VCI	6 tháng	1.9063	1,300	5,000,000	23,257	13/02/2024
CVPB2314	SSI	10 tháng	3.8126	1,100	20,000,000	22,876	07/08/2024
CVPB2315	SSI	16 tháng	5.719	1,000	25,000,000	23,352	07/01/2025
CVPB2316	KISVN	7 tháng	4.7658	1,000	3,000,000	22,357	02/05/2024
CVPB2317	KISVN	9 tháng	3.8126	1,100	2,000,000	22,875	03/07/2024
CVPB2318	KISVN	12 tháng	3.8126	1,300	2,000,000	23,416	03/10/2024
CVPB2319	KISVN	15 tháng	1.9063	3,100	2,000,000	23,946	02/01/2025
CVPB2320	MBS	6 tháng	2.8595	1,500	3,000,000	20,970	22/04/2024
CVPB2321	VND	9 tháng	7	1,200	10,000,000	18,000	19/08/2024
CVPB2322	VND	10 tháng	4	2,000	5,000,000	20,000	19/09/2024
CVRE2303	CK ACB	12 tháng	3	2,500	3,900,000	25,000	22/05/2024
CVRE2306	KISVN	10 tháng	5	1,200	5,000,000	29,333	28/02/2024
CVRE2307	KISVN	8 tháng	5	1,100	2,000,000	30,333	23/02/2024
CVRE2308	KISVN	12 tháng	5	1,300	2,000,000	31,333	24/06/2024
CVRE2313	HCM	12 tháng	4	1,600	5,000,000	29,500	02/08/2024
CVRE2314	VCI	6 tháng	3	1,050	5,000,000	34,100	13/02/2024

CVRE2315	SSI	12 tháng	8	1,000	25,000,000	30,000	07/10/2024
CVRE2316	KISVN	4 tháng	4	1,000	3,000,000	28,999	01/02/2024
CVRE2317	KISVN	7 tháng	4	1,100	3,000,000	29,999	02/05/2024
CVRE2318	KISVN	9 tháng	4	1,300	3,000,000	30,999	03/07/2024
CVRE2319	KISVN	12 tháng	4	1,600	3,000,000	31,777	03/10/2024
CVRE2320	KISVN	15 tháng	2	3,500	3,000,000	32,333	02/01/2025
CVRE2321	MBS	6 tháng	4	1,200	2,000,000	29,000	22/04/2024
CVRE2322	VND	8 tháng	3	3,000	5,000,000	24,000	18/07/2024
CVRE2323	CK VPBank	#N/A	3	1,900	#N/A	24,800	12/06/2024

Nguồn: FiinPro, YSVN

## THÔNG TIN LIÊN HỆ

---

### Phòng phân tích khối khách hàng cá nhân

+84 28 3622 6868 ext 3826

research.re@yuanta.com.vn

## Appendix A: Important Disclosures

---

### Analyst Certification

Each research analyst primarily responsible for the content of this research report, in whole or in part, certifies that with respect to each security or issuer that the analyst covered in this report: (1) all of the views expressed accurately reflect his or her personal views about those securities or issuers; and (2) no part of his or her compensation was, is, or will be, directly or indirectly, related to the specific recommendations or views expressed by that research analyst in the research report.

### Ratings Definitions

**BUY:** We have a positive outlook on the stock based on our expected absolute or relative return over the investment period. Our thesis is based on our analysis of the company's outlook, financial performance, catalysts, valuation and risk profile. We recommend investors add to their position.

**HOLD-Outperform:** In our view, the stock's fundamentals are relatively more attractive than peers at the current price. Our thesis is based on our analysis of the company's outlook, financial performance, catalysts, valuation and risk profile.

**HOLD-Underperform:** In our view, the stock's fundamentals are relatively less attractive than peers at the current price. Our thesis is based on our analysis of the company's outlook, financial performance, catalysts, valuation and risk profile.

**SELL:** We have a negative outlook on the stock based on our expected absolute or relative return over the investment period. Our thesis is based on our analysis of the company's outlook, financial performance, catalysts, valuation and risk profile. We recommend investors reduce their position.

**Under Review:** We actively follow the company, although our estimates, rating and target price are under review.

**Restricted:** The rating and target price have been suspended temporarily to comply with applicable regulations and/or Yuanta policies.

Note: Yuanta research coverage with a Target Price is based on an investment period of 12 months. Greater China Discovery Series coverage does not have a formal 12 months Target Price and the recommendation is based on an investment period specified by the analyst in the report.

### Global Disclaimer

© 2018 Yuanta. All rights reserved. The information in this report has been compiled from sources we believe to be reliable, but we do not hold ourselves responsible for its completeness or accuracy. It is not an offer to sell or solicitation of an offer to buy any securities. All opinions and estimates included in this report constitute our judgment as of this date and are subject to change without notice.

This report provides general information only. Neither the information nor any opinion expressed herein constitutes an offer or invitation to make an offer to buy or sell securities or other investments. This material is prepared for general circulation to clients and is not intended to provide tailored investment advice and does not take into account the individual financial situation and objectives of any specific person who may receive this report. Investors should seek financial advice regarding the appropriateness of investing in any securities, investments or investment strategies discussed or recommended in this report. The information contained in this report has been compiled from sources believed to be reliable but no representation or warranty, express or implied, is made as to its accuracy, completeness or correctness. This report is not (and should not be construed as) a solicitation to act as securities broker or dealer in any jurisdiction by any person or company that is not legally permitted to carry on such business in that jurisdiction.

Yuanta research is distributed in the United States only to Major U.S. Institutional Investors (as defined in Rule 15a-6 under the Securities Exchange Act of 1934, as amended and SEC staff interpretations thereof). All transactions by a US person in the securities mentioned in this report must be effected through a registered broker-dealer under Section 15 of the Securities Exchange Act of 1934, as amended. Yuanta research is distributed in Taiwan by Yuanta Securities Investment Consulting. Yuanta research is distributed in Hong Kong by Yuanta Securities (Hong Kong) Co. Limited, which is licensed in Hong Kong by the Securities and Futures Commission for regulated activities, including Type 4 regulated activity (advising on securities). In Hong Kong, this research report may not be redistributed, retransmitted or disclosed, in whole or in part or any form or manner, without the express written.