

Thị trường chứng quyền chứng kiến phiên giao dịch đầu tiên sau kỳ nghỉ lễ khá sôi động khi các chứng quyền của các cổ phiếu ngân hàng tăng điểm khá mạnh nhờ diễn biến tích cực của cổ phiếu cơ sở. Thanh khoản tăng mạnh so với phiên hôm trước với STB, MBB và HPG là các chứng quyền được giao dịch mạnh. Chúng tôi tiếp tục khuyến nghị NĐT thận trọng với xu hướng ngắn hạn của thị trường và chốt lời các chứng quyền đã tăng mạnh.

**Giá trị giao dịch và Khối lượng giao dịch**

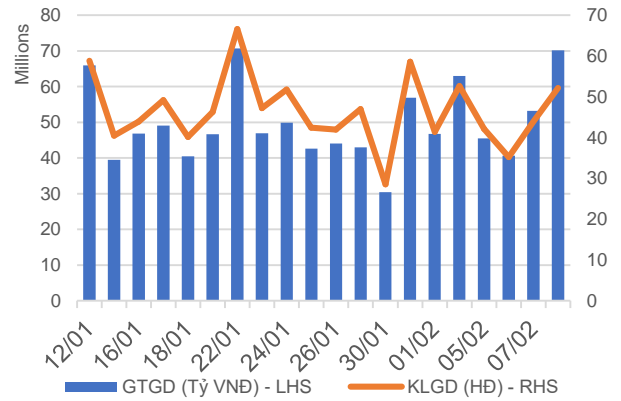

**Phân bổ GTGD theo mã chứng quyền**

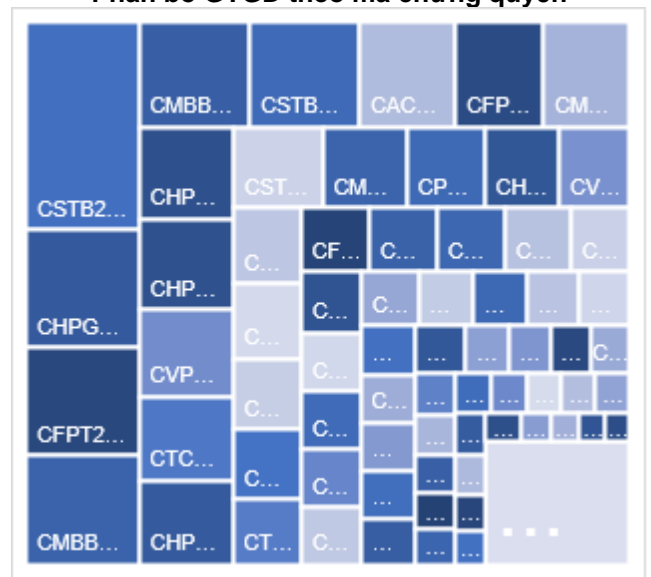

**Phân bổ GTGD theo mã chứng khoán cơ sở**

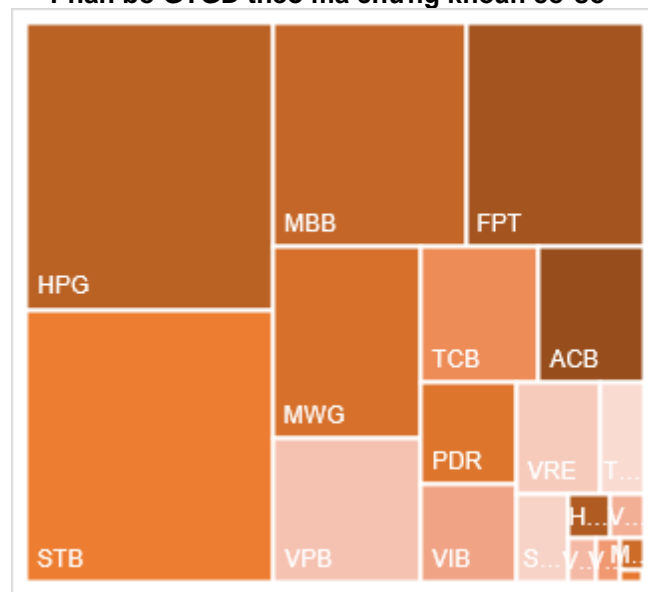

Nguồn: YSVN

**KẾT QUẢ GIAO DỊCH TRONG PHIÊN VÀ CÁC CHỈ SỐ LIÊN QUAN**

Mã	Thay đổi(+/-%)	Đóng cửa	KLGD (Hợp đồng)	GTGD (tỷ VNĐ)	Trạng thái tiền	Premium	Đòn bẩy	Số phiên còn lại	Độ biến động ngầm định
CACB2304	2.1%	2440	111,300	0.268	ITM	8.3%		223	49%
CACB2305	-5.2%	1100	89,600	0.101	ITM	9.3%		237	46%
CACB2306	-4.8%	2400	751,900	1.876	ITM	4.3%		158	45%
CACB2307	-4.0%	970	249,100	0.252	ITM	10.1%		188	50%
CACB2401	-1.6%	2450	18,500	0.045	ITM	6.8%		125	47%
CFPT2305	-2.3%	3740	214,600	0.818	ITM	-0.7%	2.84	62	0%
CFPT2309	-3.5%	3280	59,300	0.196	ITM	1.0%	3.98	81	35%
CFPT2310	-2.7%	3230	698,500	2.29	ITM	4.9%	3.70	172	43%
CFPT2311	0.0%	1600	225,200	0.351	ITM	-0.1%	6.51	32	0%
CFPT2313	-5.7%	1640	1,034,700	1.733	ITM	11.0%	4.32	176	45%
CFPT2314	-3.9%	2230	28,000	0.062	ITM	16.6%	3.20	329	46%
CFPT2315	-2.0%	3500	100	0	ITM	3.0%	3.70	69	68%
CFPT2316	-3.5%	2740	285,200	0.797	ITM	4.3%	3.57	158	46%
CFPT2317	-4.0%	1450	358,200	0.528	ITM	17.0%	3.20	280	51%
CFPT2318	-5.3%	1950	126,200	0.256	ITM	9.2%	4.67	151	44%
CHDB2304	-1.9%	1550	81,900	0.129	ITM	0.5%	4.31	39	44%
CHDB2305	-2.8%	1410	131,300	0.187	ITM	-0.7%	4.80	11	0%
CHDB2306	3.6%	1720	7,900	0.013	ITM	7.6%	3.38	132	64%
CHPG2309	2.3%	1750	898,500	1.621	ITM	#N/A		99	
CHPG2313	7.3%	1330	1,191,500	1.594	ITM	1.8%	5.28	15	105%
CHPG2314	6.2%	3600	187,900	0.677	ITM	1.8%	3.91	14	142%
CHPG2315	0.0%	1550	-	0	ITM	20.7%	2.72	130	89%
CHPG2316	5.0%	1250	99,200	0.122	OTM	20.4%	3.14	221	58%
CHPG2317	14.0%	490	190,300	0.095	ITM	2.5%	11.92	11	74%
CHPG2318	16.2%	430	301,100	0.124	OTM	9.9%	6.58	40	60%
CHPG2319	6.8%	790	175,400	0.137	OTM	18.2%	3.96	132	56%
CHPG2321	4.3%	1680	678,700	1.131	ITM	4.9%	4.86	62	64%
CHPG2322	1.7%	1770	245,400	0.447	OTM	19.1%	3.71	153	56%
CHPG2326	4.3%	730	3,355,700	2.468	ITM	8.1%	5.94	81	48%
CHPG2328	18.1%	1240	1,177,800	1.466	OTM	10.1%	5.99	81	48%
CHPG2329	7.2%	1780	7,500	0.013	OTM	15.7%	4.23	172	48%
CHPG2330	4.2%	250	144,700	0.036	OTM	12.8%	6.61	32	55%
CHPG2331	3.9%	800	141,200	0.114	ITM	16.5%	3.57	237	48%
CHPG2332	3.8%	820	95,700	0.076	OTM	18.7%	3.38	270	49%
CHPG2333	2.5%	830	288,200	0.239	OTM	20.7%	3.25	298	48%
CHPG2334	3.2%	650	698,600	0.459	OTM	23.3%	3.04	329	50%
CHPG2336	0.0%	980	-	0	ITM	13.8%	4.03	81	73%
CHPG2337	4.8%	1100	5,100	0.005	OTM	21.0%	3.06	141	70%
CHPG2338	0.0%	1340	-	0	OTM	25.6%	2.66	235	65%
CHPG2339	2.3%	4070	8,000	0.032	OTM	36.3%	1.83	326	82%
CHPG2340	1.6%	1860	18,000	0.033	ITM	8.6%	4.18	69	81%
CHPG2341	2.3%	1780	543,700	0.967	OTM	19.2%	3.70	158	56%
CHPG2342	2.4%	870	730,200	0.639	ITM	16.2%	2.56	280	67%
CHPG2343	2.6%	1170	11,200	0.013	ITM	11.9%	4.67	120	51%
CHPG2401	-3.5%	1110	200	0	OTM	22.0%	3.22	125	65%
CMBB2306	5.9%	4100	538,200	2.171	ITM	#N/A		99	
CMBB2309	1.5%	1350	201,100	0.277	ITM	3.8%	4.10	81	60%
CMBB2311	-0.4%	2640	306,800	0.817	ITM	3.3%	4.19	81	56%
CMBB2312	5.7%	2960	17,100	0.048	ITM	8.2%	3.40	172	56%
CMBB2313	10.1%	1420	1,561,800	2.281	ITM	1.4%	7.53	32	45%
CMBB2314	5.3%	1400	3,300	0.004	ITM	8.9%	3.47	176	55%
CMBB2315	1.2%	1670	20,300	0.034	ITM	13.5%	2.80	329	52%
CMBB2316	2.1%	990	482,700	0.483	ITM	18.7%	2.31	81	183%
CMBB2317	0.0%	1150	463,300	0.551	ITM	9.6%	3.36	188	56%
CMBB2318	2.9%	1760	511,300	0.901	ITM	6.6%	3.02	221	51%
CMBB2401	3.1%	2700	14,600	0.03	ITM	8.1%	3.70	125	63%
CMSN2302	0.0%	1170	18,100	0.02	OTM	#N/A		99	

CMSN2305	0.0%	30	-	0	OTM	18.8%	1.42	15	63%
CMSN2306	100.0%	20	58,900	0	OTM	23.6%	0.01	11	86%
CMSN2307	-5.3%	360	110,900	0.039	OTM	33.4%	2.93	132	56%
CMSN2311	-2.5%	390	63,600	0.025	OTM	41.2%	2.90	172	52%
CMSN2313	-3.2%	610	28,800	0.017	OTM	32.7%	3.33	237	50%
CMSN2315	0.0%	210	204,700	0.041	OTM	29.6%	2.97	81	57%
CMSN2316	0.0%	850	-	0	OTM	42.5%	1.92	235	67%
CMSN2317	0.0%	1550	-	0	OTM	53.0%	1.46	326	75%
CMWG2305	-2.9%	3020	415,300	1.273	ITM	#N/A		99	
CMWG2309	-7.5%	370	132,400	0.051	OTM	19.8%	6.05	81	48%
CMWG2310	-10.1%	800	108,400	0.091	OTM	25.5%	4.02	172	51%
CMWG2312	-17.8%	600	439,300	0.266	OTM	24.0%	4.10	70	58%
CMWG2313	-10.0%	900	84,700	0.077	OTM	18.9%	4.14	176	49%
CMWG2314	-7.3%	760	1,040,100	0.817	OTM	27.9%	3.05	329	50%
CMWG2315	-5.4%	350	50,000	0.017	OTM	19.9%	2.98	81	91%
CMWG2316	-7.7%	720	2,423,100	1.686	OTM	12.3%	5.91	190	33%
CMWG2317	-4.3%	660	20,000	0.013	OTM	15.8%	4.48	69	65%
CMWG2318	-9.8%	1840	368,300	0.707	ITM	13.8%	3.11	158	71%
CNVL2303	0.0%	550	12,500	0.006	OTM	12.9%	4.20	39	101%
CNVL2305	7.8%	1240	100	0	ITM	26.9%	2.32	132	117%
CPDR2303	-3.5%	2480	214,000	0.542	ITM	-0.8%		39	0%
CPDR2305	-3.2%	2710	424,800	1.169	ITM	3.4%		132	64%
CPOW2304	0.0%	10	100	0	OTM	44.1%		39	57%
CPOW2305	0.0%	20	2,400	0	OTM	32.5%		11	111%
CPOW2306	0.0%	190	-	0	OTM	44.3%		132	56%
CPOW2308	-10.0%	180	95,300	0.018	OTM	13.7%		62	62%
CPOW2309	-13.3%	130	157,400	0.02	OTM	30.0%		92	48%
CPOW2313	0.0%	700	-	0	OTM	25.9%		141	68%
CPOW2314	0.0%	980	9,200	0.009	OTM	32.8%		235	69%
CPOW2315	0.0%	1250	-	0	OTM	40.6%		326	72%
CSHB2302	4.5%	930	170,900	0.155	OTM	19.0%		81	92%
CSHB2303	6.3%	1190	10,100	0.012	OTM	26.4%		140	91%
CSHB2304	4.2%	500	762,000	0.381	OTM	21.6%		141	85%
CSHB2305	3.6%	570	438,700	0.249	OTM	32.2%		235	84%
CSHB2306	1.7%	1780	100	0	OTM	40.2%		326	88%
CSTB2306	2.5%	1650	1,285,400	2.152	ITM	#N/A		99	
CSTB2310	0.0%	350	1,757,900	0.658	ITM	3.2%	11.59	15	56%
CSTB2312	0.0%	670	-	0	OTM	18.0%	4.27	130	55%
CSTB2313	2.5%	830	33,100	0.027	OTM	27.7%	3.21	221	57%
CSTB2314	-30.8%	90	211,300	0.019	OTM	5.1%	20.14	11	48%
CSTB2315	0.0%	220	112,500	0.024	OTM	13.9%	6.99	40	57%
CSTB2316	4.0%	520	89,000	0.044	OTM	25.2%	3.88	132	57%
CSTB2318	-2.7%	720	368,500	0.264	OTM	12.2%	5.48	92	50%
CSTB2319	-3.1%	620	801,200	0.483	ITM	4.8%	4.69	62	63%
CSTB2322	-3.5%	820	5,252,300	4.39	ITM	7.0%	6.02	81	45%
CSTB2324	8.8%	870	586,700	0.492	ITM	10.9%	5.06	81	57%
CSTB2325	0.8%	1190	162,100	0.19	OTM	16.6%	3.72	172	55%
CSTB2326	-5.3%	1260	100	0	OTM	14.2%	5.18	70	59%
CSTB2327	-1.5%	650	1,347,300	0.889	OTM	15.4%	4.37	176	46%
CSTB2328	-1.5%	660	62,600	0.042	OTM	23.1%	3.30	329	47%
CSTB2330	3.6%	580	1,700	0	OTM	16.8%	4.94	81	58%
CSTB2331	3.3%	630	911,600	0.579	OTM	22.7%	3.86	141	57%
CSTB2333	0.0%	3270	-	0	OTM	37.1%	2.20	326	67%
CSTB2334	3.4%	2420	121,900	0.295	ITM	10.2%	3.28	190	55%
CSTB2335	0.0%	1460	-	0	ITM	13.8%	4.00	69	80%
CSTB2336	0.0%	680	46,300	0.031	ITM	10.6%	5.22	96	51%
CSTB2337	0.8%	1310	1,020,300	1.348	ITM	16.3%	2.56	280	64%
CSTB2338	0.0%	1680	-	0	ITM	9.5%	4.25	120	54%
CSTB2401	0.0%	1150	-	0	ITM	10.8%	5.23	125	44%
CTCB2302	13.0%	3830	390,300	1.482	ITM	#N/A		99	
CTCB2306	13.5%	1940	58,100	0.112	ITM	6.6%	4.14	81	69%
CTCB2307	18.0%	2160	900	0.001	ITM	14.3%	3.13	172	67%

CTCB2308	100.0%	840	1,439,600	0.83	ITM	6.0%	8.40	32	56%
CTCB2309	8.8%	2600	120,000	0.314	ITM	14.7%	3.27	223	55%
CTCB2310	11.8%	950	78,300	0.074	ITM	14.2%	3.36	237	51%
CTCB2311	0.0%	2350	-	0	ITM	4.7%	4.63	69	61%
CTCB2312	13.2%	2920	12,800	0.037	ITM	#N/A		151	
CTCB2401	82.2%	3280	2,000	0.006	ITM	8.7%	4.19	125	53%
CTPB2304	6.7%	640	529,700	0.347	OTM	15.9%		81	78%
CTPB2305	7.5%	860	559,900	0.487	OTM	23.1%		141	80%
CTPB2306	5.0%	2310	21,900	0.051	OTM	32.5%		235	85%
CTPB2401	-16.7%	1500	46,400	0.063	ATM	16.2%		125	67%
CVHM2302	-3.2%	600	75,900	0.046	OTM	#N/A		99	
CVHM2305	0.0%	10	44,100	0	OTM	38.4%	0.00	15	88%
CVHM2306	0.0%	10	51,700	0	OTM	45.3%	0.00	11	126%
CVHM2307	0.0%	200	-	0	OTM	53.7%	0.81	132	65%
CVHM2311	3.2%	320	51,300	0.016	OTM	48.6%	2.00	172	53%
CVHM2312	0.0%	210	78,500	0.016	OTM	36.5%	1.53	81	60%
CVHM2313	0.0%	490	70,300	0.033	OTM	31.3%	2.87	237	54%
CVHM2315	0.0%	290	67,300	0.018	OTM	27.3%	2.25	81	67%
CVHM2316	2.0%	500	97,200	0.045	OTM	32.1%	2.21	141	67%
CVHM2317	0.0%	750	-	0	OTM	39.6%	1.90	235	68%
CVHM2318	0.7%	1530	5,000	0.007	OTM	46.2%	1.70	326	69%
CVHM2319	-6.0%	470	1,600	0	OTM	30.0%	1.42	69	76%
CVHM2401	4.9%	1080	162,700	0.176	OTM	13.2%	4.98	125	47%
CVIB2302	8.6%	2400	275,300	0.644	ITM	#N/A		99	
CVIB2304	6.7%	1120	232,300	0.259	ITM	9.6%		176	50%
CVIB2305	5.4%	780	62,600	0.048	ITM	19.5%		329	49%
CVIB2306	0.0%	3240	66,300	0.221	ITM	5.2%		190	49%
CVIB2307	3.3%	1260	397,300	0.507	ITM	20.0%		188	74%
CVIB2401	73.9%	2000	100	0	ITM	12.0%		125	62%
CVIC2304	0.0%	80	6,500	0	OTM	42.8%	0.02	39	85%
CVIC2305	0.0%	20	16,900	0	OTM	44.5%	0.00	11	139%
CVIC2306	0.0%	700	-	0	OTM	60.0%	0.22	132	107%
CVIC2308	5.3%	400	80,800	0.03	OTM	27.4%	3.06	176	54%
CVIC2309	0.0%	420	63,300	0.026	OTM	32.5%	2.87	237	51%
CVIC2311	0.0%	50	-	0	OTM	23.6%	0.05	18	84%
CVIC2312	2.2%	470	343,200	0.153	OTM	34.5%	1.63	141	74%
CVIC2313	-5.8%	650	100,000	0.065	OTM	41.4%	1.60	235	72%
CVIC2314	0.0%	2120	-	0	OTM	53.7%	1.13	326	87%
CVNM2304	0.0%	300	3,400	0	OTM	5.2%	10.67	15	62%
CVNM2305	-50.0%	50	5,400	0	OTM	5.0%	25.47	11	36%
CVNM2306	-1.5%	660	4,300	0.002	OTM	16.8%	4.41	132	49%
CVNM2308	1.5%	670	191,500	0.125	OTM	9.2%	6.61	81	43%
CVNM2310	-7.3%	380	52,900	0.02	OTM	23.1%	5.10	176	39%
CVNM2311	-4.0%	720	82,600	0.06	OTM	28.0%	3.70	329	40%
CVNM2313	-5.0%	190	22,800	0.004	OTM	26.1%	2.92	81	51%
CVNM2314	0.0%	870	-	0	OTM	37.8%	2.12	235	57%
CVNM2315	0.0%	3290	-	0	OTM	49.8%	1.32	326	73%
CVNM2316	-3.1%	950	4,100	0.003	ITM	9.4%	4.97	69	67%
CVPB2305	7.4%	1160	1,281,600	1.522	ITM	4.5%	4.86	62	59%
CVPB2309	8.0%	270	3,946,300	1.062	OTM	14.7%	7.16	81	46%
CVPB2311	3.2%	1300	52,800	0.068	ITM	12.3%	4.48	81	65%
CVPB2312	3.3%	1550	5,300	0.008	OTM	17.2%	3.71	172	56%
CVPB2314	2.6%	400	295,300	0.112	OTM	24.5%	4.86	176	47%
CVPB2315	7.5%	430	209,400	0.087	OTM	31.7%	3.56	329	47%
CVPB2316	3.1%	330	18,300	0.006	OTM	22.1%	3.68	81	70%
CVPB2317	10.0%	550	215,000	0.115	OTM	27.4%	3.22	141	65%
CVPB2318	2.8%	730	149,500	0.106	OTM	33.7%	2.75	235	63%
CVPB2319	0.0%	2420	-	0	OTM	45.7%	1.78	326	79%
CVPB2320	13.1%	690	900	0	OTM	17.1%	4.03	69	73%
CVPB2321	3.4%	600	1,111,900	0.661	ITM	13.3%	3.26	188	58%
CVPB2322	5.5%	770	45,000	0.033	OTM	17.8%	3.66	221	50%
CVRE2303	1.8%	560	125,200	0.066	OTM	#N/A		99	

CVRE2306	0.0%	30	160,700	0.003	OTM	34.6%	0.01	15	104%
CVRE2307	0.0%	10	219,800	0.002	OTM	38.7%	0.00	11	116%
CVRE2308	0.0%	140	281,100	0.039	OTM	46.3%	2.89	132	56%
CVRE2312	-2.9%	340	37,700	0.009	OTM	31.8%	2.19	81	75%
CVRE2313	7.7%	280	120,300	0.033	OTM	39.8%	3.66	172	52%
CVRE2315	11.1%	200	1,975,000	0.373	OTM	44.3%	3.17	237	53%
CVRE2317	-11.1%	160	35,200	0.005	OTM	39.9%	1.93	81	66%
CVRE2318	10.5%	210	273,000	0.054	OTM	45.4%	2.87	141	57%
CVRE2319	-2.8%	350	104,600	0.035	OTM	51.5%	2.77	235	55%
CVRE2320	-9.5%	190	1,000	0	OTM	65.8%	1.25	326	80%
CVRE2321	2.2%	930	1,048,600	0.961	OTM	35.9%	1.85	69	71%
CVRE2322	8.3%	650	88,900	0.055	OTM	22.3%	3.47	158	60%

Nguồn: FiinPro, YSVN

Premium = (Giá thực hiện + Giá chứng quyền x Tỷ lệ chuyển đổi) - Giá hiện tại của CKCS (Chênh lệch giữa Giá hòa vốn và giá hiện tại của CKCS).

Đòn bẩy (Effective gearing) càng cao thì độ biến động theo CKCS càng lớn.

Để hạn chế rủi ro, NĐT nên lựa chọn những Chứng quyền đang có Trạng thái tiền dương (ITM), có Tỷ lệ Premium hoặc Độ biến động ngầm định thấp.

Ngoài ra, NĐT cũng nên ưu tiên giao dịch các Chứng quyền có Số phiên còn lại (thời gian tới khi đáo hạn) cao (trên 02 tuần) để hạn chế rủi ro

**BẢNG TỔNG HỢP KHUYẾN NGHỊ KỸ THUẬT CỔ PHIẾU CƠ SỞ**

Mã	Giá khuyến nghị	Giá hiện tại	Xu hướng ngắn hạn	Xu hướng trung hạn	Mức mục tiêu ngắn hạn	Upside ngắn hạn so với giá hiện tại	Mức cắt lỗ ngắn hạn	Reward/Risk
CTD		67.00	GIẢM	TĂNG			69.26	-
DPM	33.55	34.00	TĂNG	GIẢM	37.26	10%	32.93	5.95
FPT	99.90	104.00	TĂNG	TĂNG	111.89	8%	101.64	(6.90)
HDB	18.90	23.65	TĂNG	TĂNG	20.25	-14%	22.69	(0.36)
HPG	25.25	28.70	TĂNG	TĂNG	29.15	2%	27.77	(1.55)
MBB	18.45	24.15	TĂNG	TĂNG	20.70	-14%	22.85	(0.51)
MSN		64.90	GIẢM	GIẢM			67.26	-
MWG	42.85	45.85	TĂNG	TĂNG	48.96	7%	45.01	(2.83)
NVL	17.50	17.50	TĂNG	TĂNG	19.92	14%	16.58	2.63
PNJ	76.60	90.90	TĂNG	TĂNG	86.27	-5%	89.31	(0.76)
REE	58.30	58.30	TĂNG	GIẢM	66.51	14%	55.71	3.17
STB	27.95	31.25	TĂNG	TĂNG	31.85	2%	30.14	(1.78)
TCB	35.50	38.40	TĂNG	TĂNG	38.30	0%	36.45	(2.95)
VHM		41.95	GIẢM	GIẢM			42.63	-
VIC		42.55	GIẢM	GIẢM			42.98	-
VJC		104.50	GIẢM	TĂNG			107.49	-
VNM		67.60	GIẢM	GIẢM			68.54	-
VPB	19.80	19.80	TĂNG	GIẢM	23.14	17%	19.18	5.38
VRE		22.00	GIẢM	GIẢM			22.69	-

Nguồn: YSVN

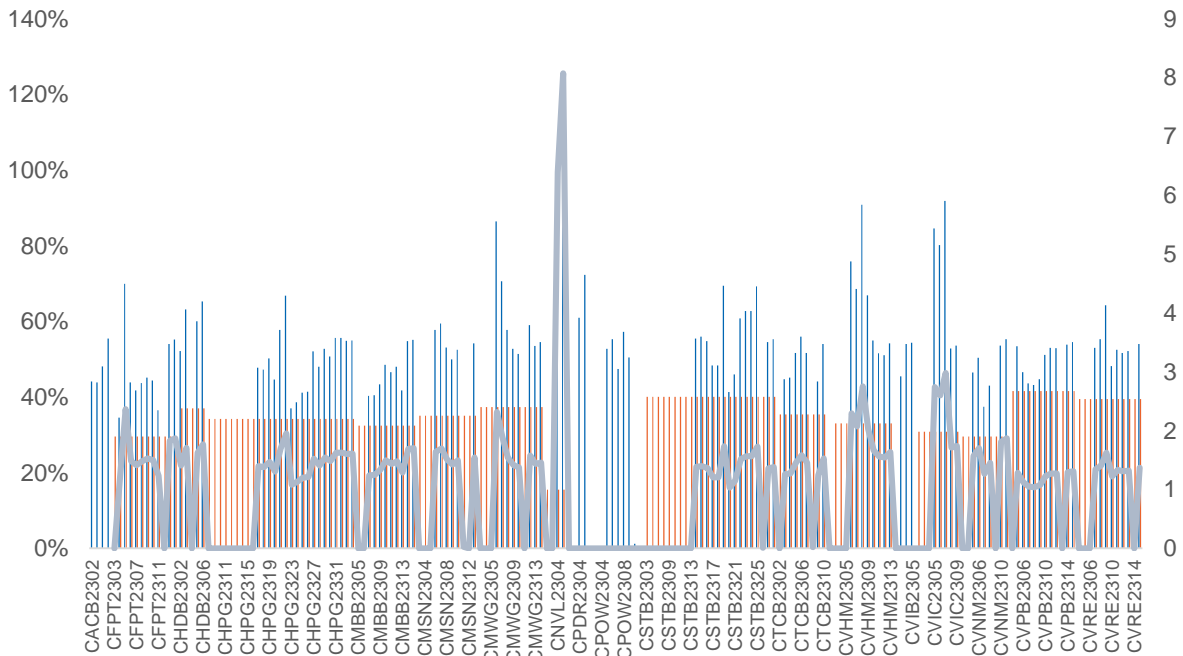
**ĐỘ BIẾN ĐỘNG NGẪM ĐỊNH CỦA CHỨNG QUYỀN VS. ĐỘ BIẾN ĐỘNG QUÁ KHỨ CỦA CKCS**

Nguồn: YSVN

(\*) Cột màu cam là Độ biến động quá khứ của cổ phiếu cơ sở; Cột màu xanh là Độ biến động ngầm định của CW; Đường trend line màu xanh là tỷ lệ Độ biến động ngầm định/Độ biến động lịch sử.

(\*) NĐT có thể sử dụng “Độ biến động ngầm định” để so sánh các chứng quyền có cùng chứng khoán cơ sở. Độ biến động ngầm định càng lớn thì kỳ vọng về mức độ biến động giá của CKCS càng cao (hay nói cách khác, Độ biến động ngầm định càng lớn thì chứng quyền càng đắt).



**THÔNG TIN CHỨNG QUYỀN**

Mã chứng quyền	TCPH	Thời hạn	Tỷ lệ chuyển đổi	Giá phát hành	Khối lượng phát hành	Giá thực hiện	Ngày giao dịch cuối cùng
CACB2304	BSI	12 tháng	3	1,490	2,000,000	23,000	23/09/2024
CACB2305	SSI	12 tháng	6	1,000	25,000,000	24,000	07/10/2024
CACB2306	VND	8 tháng	3	3,300	10,000,000	22,000	18/07/2024
CACB2307	VND	9 tháng	6	1,300	6,000,000	25,000	19/08/2024
CFPT2305	VND	10 tháng	9.8844	4,000	2,000,000	67,214	15/04/2024
CFPT2309	HCM	9 tháng	7.9075	2,000	5,000,000	80,064	03/05/2024
CFPT2310	HCM	12 tháng	7.9075	2,000	5,000,000	84,512	02/08/2024
CFPT2311	CK ACB	7 tháng	9.8844	1,200	10,000,000	86,500	14/03/2024
CFPT2312	VCI	6 tháng	4.9422	1,650	5,000,000	91,529	13/02/2024
CFPT2313	SSI	10 tháng	10	2,200	12,000,000	100,000	07/08/2024
CFPT2314	SSI	16 tháng	10	2,600	11,000,000	100,000	07/01/2025
CFPT2315	MBS	6 tháng	8	3,200	2,000,000	80,000	22/04/2024
CFPT2316	VND	8 tháng	10	3,300	10,000,000	82,000	18/07/2024
CFPT2317	VND	12 tháng	15	2,500	5,000,000	101,000	19/11/2024
CFPT2318	CK VPBank	#N/A	8	2,800	#N/A	99,000	11/07/2024
CHDB2304	KISVN	9 tháng	3.4815	1,100	2,000,000	18,277	22/03/2024
CHDB2305	KISVN	8 tháng	3.4815	1,100	2,000,000	18,471	23/02/2024
CHDB2306	KISVN	12 tháng	3.4815	1,200	2,000,000	19,341	24/06/2024
CHPG2309	CK ACB	12 tháng	3	1,200	18,000,000	24,000	22/05/2024
CHPG2313	KISVN	10 tháng	4	1,100	8,000,000	23,333	28/02/2024
CHPG2314	PHS	9 tháng	2	1,500	3,000,000	21,450	27/02/2024
CHPG2315	KISVN	12 tháng	4	1,400	3,000,000	27,777	21/06/2024
CHPG2316	KISVN	16 tháng	4	1,500	3,000,000	28,888	20/09/2024
CHPG2317	KISVN	8 tháng	4	1,200	3,000,000	26,888	23/02/2024
CHPG2318	KISVN	9 tháng	4	1,200	3,000,000	29,222	22/03/2024
CHPG2319	KISVN	12 tháng	4	1,400	3,000,000	30,111	24/06/2024
CHPG2321	VND	10 tháng	3	3,400	10,000,000	24,500	15/04/2024
CHPG2322	VND	13 tháng	2	2,900	8,000,000	30,000	15/07/2024
CHPG2326	SSI	9 tháng	4	1,300	30,000,000	27,500	03/05/2024
CHPG2328	HCM	9 tháng	2	2,400	10,000,000	28,500	03/05/2024
CHPG2329	HCM	12 tháng	2	2,800	10,000,000	29,000	02/08/2024
CHPG2330	CK ACB	7 tháng	3	1,400	12,000,000	31,000	14/03/2024
CHPG2331	SSI	12 tháng	6	1,000	23,000,000	28,000	07/10/2024
CHPG2332	SSI	14 tháng	6	1,100	21,000,000	28,500	08/11/2024
CHPG2333	SSI	14 tháng	6	1,100	21,000,000	29,000	06/12/2024
CHPG2334	SSI	16 tháng	8	1,000	25,000,000	29,500	07/01/2025
CHPG2335	KISVN	4 tháng	4	1,000	8,000,000	27,111	01/02/2024
CHPG2336	KISVN	7 tháng	4	1,100	8,000,000	28,111	02/05/2024
CHPG2337	KISVN	9 tháng	4	1,300	4,000,000	29,666	03/07/2024
CHPG2338	KISVN	12 tháng	4	1,600	4,000,000	29,999	03/10/2024
CHPG2339	KISVN	15 tháng	2	4,100	3,000,000	30,222	02/01/2025
CHPG2340	MBS	6 tháng	3	1,800	3,000,000	25,000	22/04/2024
CHPG2341	VND	8 tháng	2	3,000	10,000,000	30,000	18/07/2024
CHPG2342	VND	12 tháng	10	1,300	8,000,000	24,000	19/11/2024
CHPG2343	CK VPBank	#N/A	3	2,300	#N/A	28,000	12/06/2024
CMBB2306	CK ACB	12 tháng	1.6965	1,800	15,000,000	16,965	22/05/2024
CMBB2309	SSI	9 tháng	4	1,000	35,000,000	19,000	03/05/2024
CMBB2311	HCM	9 tháng	2	1,700	7,000,000	19,000	03/05/2024
CMBB2312	HCM	12 tháng	2	1,900	7,000,000	19,500	02/08/2024
CMBB2313	CK ACB	7 tháng	2	1,300	10,000,000	21,000	14/03/2024
CMBB2314	SSI	10 tháng	4	1,100	23,000,000	20,000	07/08/2024
CMBB2315	SSI	16 tháng	4	1,300	20,000,000	20,000	07/01/2025
CMBB2316	KISVN	7 tháng	10	1,000	1,700,000	17,999	02/05/2024
CMBB2317	VND	9 tháng	5	1,300	10,000,000	20,000	19/08/2024
CMBB2318	VND	10 tháng	4	2,500	5,000,000	18,000	19/09/2024
CMSN2302	CK ACB	12 tháng	6	3,300	3,000,000	66,000	22/05/2024
CMSN2305	KISVN	10 tháng	10	1,300	3,000,000	76,789	28/02/2024
CMSN2306	KISVN	8 tháng	10	1,200	2,000,000	79,999	23/02/2024
CMSN2307	KISVN	12 tháng	10	1,400	2,000,000	82,999	24/06/2024
CMSN2311	HCM	12 tháng	8	2,400	5,000,000	88,500	02/08/2024

CMSN2312	VCI	6 tháng	5	2,050	5,000,000	98,100	13/02/2024
CMSN2313	SSI	12 tháng	10	1,900	10,000,000	80,000	07/10/2024
CMSN2314	KISVN	4 tháng	10	1,000	3,000,000	78,999	01/02/2024
CMSN2315	KISVN	7 tháng	10	1,200	3,000,000	81,999	02/05/2024
CMSN2316	KISVN	12 tháng	10	2,000	3,000,000	83,979	03/10/2024
CMSN2317	KISVN	15 tháng	8	2,900	2,000,000	86,868	02/01/2025
CMWG2305	CK ACB	12 tháng	3.962	2,000	9,000,000	35,658	22/05/2024
CMWG2309	HCM	9 tháng	5	2,000	5,000,000	54,000	03/05/2024
CMWG2310	HCM	12 tháng	5	2,400	5,000,000	54,500	02/08/2024
CMWG2311	VCI	6 tháng	3	1,800	5,000,000	58,900	13/02/2024
CMWG2312	BSI	7 tháng	3	3,160	3,500,000	56,000	23/04/2024
CMWG2313	SSI	10 tháng	6	2,000	12,000,000	50,000	07/08/2024
CMWG2314	SSI	16 tháng	10	1,400	20,000,000	52,000	07/01/2025
CMWG2315	KISVN	7 tháng	20	1,000	1,300,000	48,888	02/05/2024
CMWG2316	CK ACB	11 tháng	6	1,400	10,000,000	48,000	21/08/2024
CMWG2317	MBS	6 tháng	6	1,300	2,000,000	50,000	22/04/2024
CMWG2318	VND	8 tháng	6	3,000	5,000,000	42,000	18/07/2024
CNVL2303	KISVN	9 tháng	4	1,300	3,000,000	17,333	22/03/2024
CNVL2305	KISVN	12 tháng	4	1,300	3,000,000	16,999	24/06/2024
CPDR2303	KISVN	9 tháng	4	1,300	3,000,000	19,888	22/03/2024
CPDR2305	KISVN	12 tháng	4	1,300	3,000,000	20,222	24/06/2024
CPOW2304	KISVN	9 tháng	2	1,300	2,000,000	16,333	22/03/2024
CPOW2305	KISVN	8 tháng	2	1,200	2,000,000	14,999	23/02/2024
CPOW2306	KISVN	12 tháng	2	1,400	2,000,000	15,999	24/06/2024
CPOW2308	VND	10 tháng	5	1,300	10,000,000	12,000	15/04/2024
CPOW2309	VND	11 tháng	2	2,000	5,000,000	14,500	15/05/2024
CPOW2311	VCI	6 tháng	1	1,050	5,000,000	15,500	13/02/2024
CPOW2312	KISVN	4 tháng	2	1,000	3,000,000	12,222	01/02/2024
CPOW2313	KISVN	9 tháng	2	1,300	3,000,000	12,888	03/07/2024
CPOW2314	KISVN	12 tháng	2	1,600	3,000,000	13,111	03/10/2024
CPOW2315	KISVN	15 tháng	2	1,800	3,000,000	13,456	02/01/2025
CSHB2301	KISVN	4 tháng	2	1,000	8,000,000	11,333	01/02/2024
CSHB2302	KISVN	7 tháng	2	1,000	8,000,000	11,999	02/05/2024
CSHB2303	KISVN	9 tháng	2	1,100	8,000,000	12,345	02/07/2024
CSHB2304	KISVN	9 tháng	5	1,000	3,000,000	11,666	03/07/2024
CSHB2305	KISVN	12 tháng	5	1,000	3,000,000	12,555	03/10/2024
CSHB2306	KISVN	15 tháng	2	2,000	2,000,000	12,777	02/01/2025
CSTB2306	CK ACB	12 tháng	2	2,600	19,000,000	30,000	22/05/2024
CSTB2310	KISVN	10 tháng	5	1,200	8,000,000	30,333	28/02/2024
CSTB2312	KISVN	12 tháng	5	1,400	3,000,000	33,333	21/06/2024
CSTB2313	KISVN	16 tháng	5	1,500	3,000,000	35,555	20/09/2024
CSTB2314	KISVN	8 tháng	5	1,100	3,000,000	32,222	23/02/2024
CSTB2315	KISVN	9 tháng	5	1,100	3,000,000	34,333	22/03/2024
CSTB2316	KISVN	12 tháng	5	1,300	3,000,000	36,333	24/06/2024
CSTB2318	VND	11 tháng	4	2,000	6,000,000	32,000	15/05/2024
CSTB2319	VND	10 tháng	9	1,400	10,000,000	27,000	15/04/2024
CSTB2322	SSI	9 tháng	4	1,400	70,000,000	30,000	03/05/2024
CSTB2324	HCM	9 tháng	4	1,200	10,000,000	31,000	03/05/2024
CSTB2325	HCM	12 tháng	4	1,400	10,000,000	31,500	02/08/2024
CSTB2326	BSI	7 tháng	2	2,920	3,500,000	33,000	23/04/2024
CSTB2327	SSI	10 tháng	6	1,200	23,000,000	32,000	07/08/2024
CSTB2328	SSI	16 tháng	8	1,100	25,000,000	33,000	07/01/2025
CSTB2329	KISVN	4 tháng	4	1,000	8,000,000	31,888	01/02/2024
CSTB2330	KISVN	7 tháng	4	1,100	8,000,000	33,999	02/05/2024
CSTB2331	KISVN	9 tháng	5	1,100	4,000,000	34,999	03/07/2024
CSTB2333	KISVN	15 tháng	2	4,600	3,000,000	36,111	02/01/2025
CSTB2334	CK ACB	11 tháng	3	2,700	8,000,000	27,000	21/08/2024
CSTB2335	MBS	6 tháng	3	2,200	3,000,000	31,000	22/04/2024
CSTB2336	VND	6 tháng	5	2,000	5,000,000	31,000	17/05/2024
CSTB2337	VND	12 tháng	7	2,000	10,000,000	27,000	19/11/2024
CSTB2338	CK VPBank	#N/A	3	2,100	#N/A	29,000	12/06/2024
CTCB2302	CK ACB	12 tháng	3	3,100	9,900,000	27,000	22/05/2024
CTCB2306	HCM	9 tháng	4	1,900	7,000,000	32,000	03/05/2024
CTCB2307	HCM	12 tháng	4	2,000	7,000,000	34,000	02/08/2024
CTCB2308	CK ACB	7 tháng	3	1,600	9,000,000	37,000	14/03/2024
CTCB2309	BSI	12 tháng	3	2,310	2,000,000	35,000	23/09/2024



CTCB2310	SSI	12 tháng	8	1,000	23,000,000	35,000	07/10/2024
CTCB2311	MBS	6 tháng	3	2,300	3,000,000	32,000	22/04/2024
CTCB2312	CK VPBank	#N/A	3	2,500	#N/A	32,600	11/07/2024
CTPB2304	KISVN	7 tháng	4	1,000	2,500,000	18,888	02/05/2024
CTPB2305	KISVN	9 tháng	4	1,100	3,000,000	19,333	03/07/2024
CTPB2306	KISVN	12 tháng	2	2,500	2,000,000	19,888	03/10/2024
CVHM2302	CK ACB	12 tháng	4	3,800	8,000,000	50,000	22/05/2024
CVHM2305	KISVN	10 tháng	8	1,200	4,000,000	57,777	28/02/2024
CVHM2306	KISVN	8 tháng	8	1,100	2,000,000	60,666	23/02/2024
CVHM2307	KISVN	12 tháng	8	1,300	2,000,000	62,666	24/06/2024
CVHM2311	HCM	12 tháng	5	2,800	7,000,000	60,500	02/08/2024
CVHM2312	HCM	9 tháng	5	2,800	7,000,000	56,000	03/05/2024
CVHM2313	SSI	12 tháng	10	1,100	16,000,000	50,000	07/10/2024
CVHM2314	KISVN	4 tháng	8	1,000	3,000,000	48,888	01/02/2024
CVHM2315	KISVN	7 tháng	8	1,100	3,000,000	50,888	02/05/2024
CVHM2316	KISVN	9 tháng	8	1,300	3,000,000	51,234	03/07/2024
CVHM2317	KISVN	12 tháng	8	1,500	3,000,000	52,345	03/10/2024
CVHM2318	KISVN	15 tháng	5	2,800	3,000,000	53,456	02/01/2025
CVHM2319	MBS	6 tháng	5	1,600	2,000,000	52,000	22/04/2024
CVIB2302	CK ACB	12 tháng	1.6185	2,000	9,000,000	18,613	22/05/2024
CVIB2304	SSI	10 tháng	3.8879	1,100	20,000,000	19,439	07/08/2024
CVIB2305	SSI	16 tháng	5.8318	1,000	25,000,000	21,383	07/01/2025
CVIB2306	CK ACB	11 tháng	1.9439	2,400	7,000,000	16,523	21/08/2024
CVIB2307	VND	9 tháng	4	2,000	5,000,000	21,000	19/08/2024
CVIC2304	KISVN	9 tháng	8	1,200	3,000,000	59,888	22/03/2024
CVIC2305	KISVN	8 tháng	8	1,100	2,000,000	61,111	23/02/2024
CVIC2306	KISVN	12 tháng	8	1,300	2,000,000	62,222	24/06/2024
CVIC2308	SSI	10 tháng	10	1,100	16,000,000	50,000	07/08/2024
CVIC2309	SSI	12 tháng	10	1,100	15,000,000	52,000	07/10/2024
CVIC2310	KISVN	4 tháng	8	1,000	5,000,000	49,999	01/02/2024
CVIC2311	KISVN	5 tháng	8	1,100	5,000,000	51,999	29/02/2024
CVIC2312	KISVN	9 tháng	10	1,100	4,000,000	52,345	03/07/2024
CVIC2313	KISVN	12 tháng	10	1,300	4,000,000	53,456	04/10/2024
CVIC2314	KISVN	15 tháng	5	2,900	3,000,000	54,567	02/01/2025
CVNM2304	KISVN	10 tháng	9.6134	1,200	3,000,000	68,254	28/02/2024
CVNM2305	KISVN	8 tháng	9.6134	1,100	2,000,000	70,498	23/02/2024
CVNM2306	KISVN	12 tháng	9.6134	1,300	2,000,000	72,634	24/06/2024
CVNM2308	HCM	9 tháng	7.9412	1,800	5,000,000	68,493	03/05/2024
CVNM2309	VCI	6 tháng	4.9632	1,100	5,000,000	81,397	13/02/2024
CVNM2310	SSI	10 tháng	9.9265	1,700	14,000,000	79,412	07/08/2024
CVNM2311	SSI	16 tháng	9.9265	2,200	12,000,000	79,412	07/01/2025
CVNM2312	KISVN	4 tháng	9.9265	1,000	3,000,000	79,411	01/02/2024
CVNM2313	KISVN	7 tháng	9.9265	1,100	3,000,000	83,362	02/05/2024
CVNM2314	KISVN	12 tháng	7.9412	1,600	3,000,000	86,249	03/10/2024
CVNM2315	KISVN	15 tháng	3.9706	4,400	3,000,000	88,234	02/01/2025
CVNM2316	MBS	6 tháng	9.9265	1,700	3,000,000	64,522	22/04/2024
CVPB2305	VND	10 tháng	2.8595	2,900	10,000,000	17,157	15/04/2024
CVPB2309	SSI	9 tháng	3.8126	1,100	35,000,000	21,446	03/05/2024
CVPB2311	HCM	9 tháng	1.9063	2,500	7,000,000	19,540	03/05/2024
CVPB2312	HCM	12 tháng	1.9063	2,700	7,000,000	20,016	02/08/2024
CVPB2313	VCI	6 tháng	1.9063	1,300	5,000,000	23,257	13/02/2024
CVPB2314	SSI	10 tháng	3.8126	1,100	20,000,000	22,876	07/08/2024
CVPB2315	SSI	16 tháng	5.719	1,000	25,000,000	23,352	07/01/2025
CVPB2316	KISVN	7 tháng	4.7658	1,000	3,000,000	22,357	02/05/2024
CVPB2317	KISVN	9 tháng	3.8126	1,100	2,000,000	22,875	03/07/2024
CVPB2318	KISVN	12 tháng	3.8126	1,300	2,000,000	23,416	03/10/2024
CVPB2319	KISVN	15 tháng	1.9063	3,100	2,000,000	23,946	02/01/2025
CVPB2320	MBS	6 tháng	2.8595	1,500	3,000,000	20,970	22/04/2024
CVPB2321	VND	9 tháng	7	1,200	10,000,000	18,000	19/08/2024
CVPB2322	VND	10 tháng	4	2,000	5,000,000	20,000	19/09/2024
CVRE2303	CK ACB	12 tháng	3	2,500	3,900,000	25,000	22/05/2024
CVRE2306	KISVN	10 tháng	5	1,200	5,000,000	29,333	28/02/2024
CVRE2307	KISVN	8 tháng	5	1,100	2,000,000	30,333	23/02/2024
CVRE2308	KISVN	12 tháng	5	1,300	2,000,000	31,333	24/06/2024
CVRE2313	HCM	12 tháng	4	1,600	5,000,000	29,500	02/08/2024
CVRE2314	VCI	6 tháng	3	1,050	5,000,000	34,100	13/02/2024

CVRE2315	SSI	12 tháng	8	1,000	25,000,000	30,000	07/10/2024
CVRE2316	KISVN	4 tháng	4	1,000	3,000,000	28,999	01/02/2024
CVRE2317	KISVN	7 tháng	4	1,100	3,000,000	29,999	02/05/2024
CVRE2318	KISVN	9 tháng	4	1,300	3,000,000	30,999	03/07/2024
CVRE2319	KISVN	12 tháng	4	1,600	3,000,000	31,777	03/10/2024
CVRE2320	KISVN	15 tháng	2	3,500	3,000,000	32,333	02/01/2025
CVRE2321	MBS	6 tháng	4	1,200	2,000,000	29,000	22/04/2024
CVRE2322	VND	8 tháng	3	3,000	5,000,000	24,000	18/07/2024
CVRE2323	CK VPBank	#N/A	3	1,900	#N/A	24,800	12/06/2024

Nguồn: FiinPro, YSVN

## THÔNG TIN LIÊN HỆ

### Phòng phân tích khối khách hàng cá nhân

+84 28 3622 6868 ext 3826

research.re@yuanta.com.vn

## Appendix A: Important Disclosures

### Analyst Certification

Each research analyst primarily responsible for the content of this research report, in whole or in part, certifies that with respect to each security or issuer that the analyst covered in this report: (1) all of the views expressed accurately reflect his or her personal views about those securities or issuers; and (2) no part of his or her compensation was, is, or will be, directly or indirectly, related to the specific recommendations or views expressed by that research analyst in the research report.

### Ratings Definitions

**BUY:** We have a positive outlook on the stock based on our expected absolute or relative return over the investment period. Our thesis is based on our analysis of the company's outlook, financial performance, catalysts, valuation and risk profile. We recommend investors add to their position.

**HOLD-Outperform:** In our view, the stock's fundamentals are relatively more attractive than peers at the current price. Our thesis is based on our analysis of the company's outlook, financial performance, catalysts, valuation and risk profile.

**HOLD-Underperform:** In our view, the stock's fundamentals are relatively less attractive than peers at the current price. Our thesis is based on our analysis of the company's outlook, financial performance, catalysts, valuation and risk profile.

**SELL:** We have a negative outlook on the stock based on our expected absolute or relative return over the investment period. Our thesis is based on our analysis of the company's outlook, financial performance, catalysts, valuation and risk profile. We recommend investors reduce their position.

**Under Review:** We actively follow the company, although our estimates, rating and target price are under review.

**Restricted:** The rating and target price have been suspended temporarily to comply with applicable regulations and/or Yuanta policies.

Note: Yuanta research coverage with a Target Price is based on an investment period of 12 months. Greater China Discovery Series coverage does not have a formal 12 months Target Price and the recommendation is based on an investment period specified by the analyst in the report.

### Global Disclaimer

© 2018 Yuanta. All rights reserved. The information in this report has been compiled from sources we believe to be reliable, but we do not hold ourselves responsible for its completeness or accuracy. It is not an offer to sell or solicitation of an offer to buy any securities. All opinions and estimates included in this report constitute our judgment as of this date and are subject to change without notice.

This report provides general information only. Neither the information nor any opinion expressed herein constitutes an offer or invitation to make an offer to buy or sell securities or other investments. This material is prepared for general circulation to clients and is not intended to provide tailored investment advice and does not take into account the individual financial situation and objectives of any specific person who may receive this report. Investors should seek financial advice regarding the appropriateness of investing in any securities, investments or investment strategies discussed or recommended in this report. The information contained in this report has been compiled from sources believed to be reliable but no representation or warranty, express or implied, is made as to its accuracy, completeness or correctness. This report is not (and should not be construed as) a solicitation to act as securities broker or dealer in any jurisdiction by any person or company that is not legally permitted to carry on such business in that jurisdiction.

Yuanta research is distributed in the United States only to Major U.S. Institutional Investors (as defined in Rule 15a-6 under the Securities Exchange Act of 1934, as amended and SEC staff interpretations thereof). All transactions by a US person in the securities mentioned in this report must be effected through a registered broker-dealer under Section 15 of the Securities Exchange Act of 1934, as amended. Yuanta research is distributed in Taiwan by Yuanta Securities Investment Consulting. Yuanta research is distributed in Hong Kong by Yuanta Securities (Hong Kong) Co. Limited, which is licensed in Hong Kong by the Securities and Futures Commission for regulated activities, including Type 4 regulated activity (advising on securities). In Hong Kong, this research report may not be redistributed, retransmitted or disclosed, in whole or in part or any form or manner, without the express written.