

Sắc đỏ chiếm đa số khi áp lực chốt lời quay trở lại khiến phần lớn các cổ phiếu cơ sở trong nhóm VN30 điều chỉnh giảm. Thanh khoản tăng đột biến so với phiên hôm trước khi áp lực bán gia tăng mạnh mẽ, chứng quyền của các cổ phiếu cơ sở như HPG, MWG, FPT, MBB, STB tiếp tục là những mã được giao dịch tích cực. Chúng tôi tiếp tục khuyến nghị NĐT thận trọng với xu hướng ngắn hạn của thị trường và chốt lời các chứng quyền đã tăng mạnh.

Giá trị giao dịch và Khối lượng giao dịch

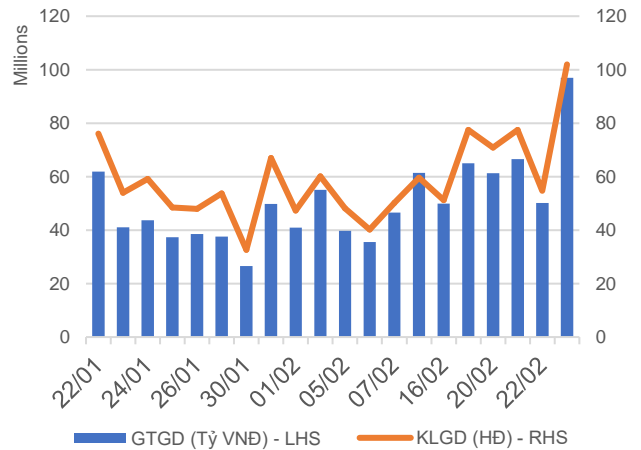

Phân bố GTGD theo mã chứng quyền

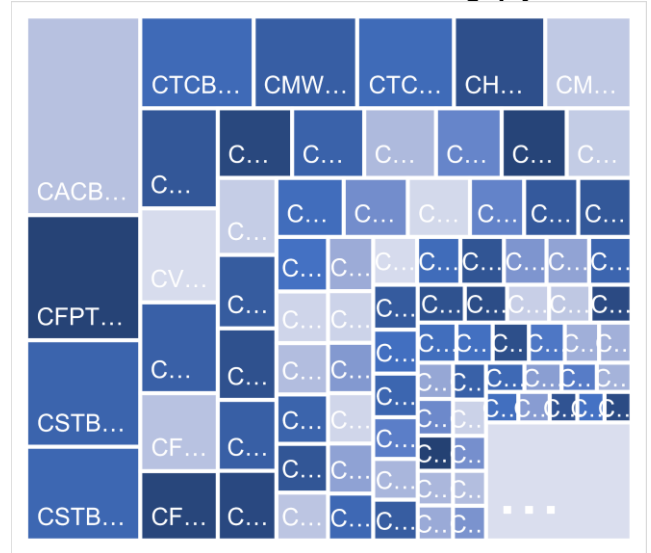

Phân bố GTGD theo mã chứng khoán cơ sở

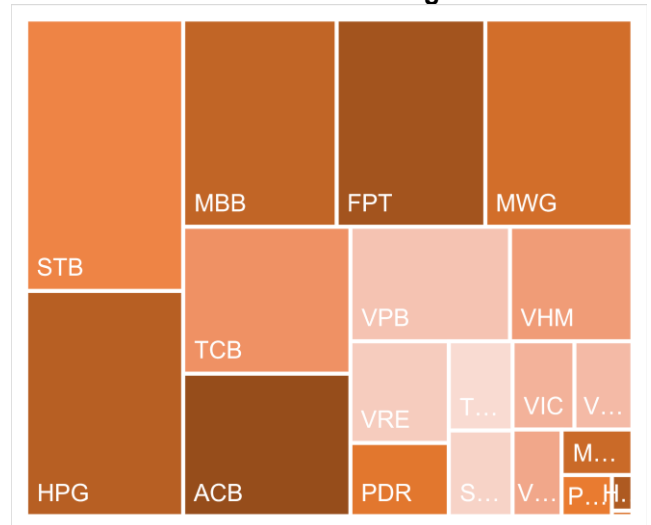

Nguồn: YSVN

KẾT QUẢ GIAO DỊCH TRONG PHIÊN VÀ CÁC CHỈ SỐ LIÊN QUAN

Mã	Thay đổi(+/-%)	Đóng cửa	KLGD (Hợp đồng)	GTGD (tỷ VNĐ)	Trạng thái tiền	Premium	Đòn bẩy	Số phiên còn lại	Độ biến động ngầm định
CACB2304	5.8%	2380	34,100	0.08	ITM	10.4%		215	56%
CACB2305	-1.9%	1050	342,800	0.381	ITM	11.0%		229	50%
CACB2306	-3.0%	2260	2,911,900	6.924	ITM	5.4%		150	51%
CACB2307	1.1%	900	237,400	0.222	ITM	11.4%		180	53%
CACB2401	0.0%	2300	32,800	0.076	ITM	8.4%		117	53%
CFPT2305	-2.9%	3730	57,500	0.22	ITM	0.2%	2.82	54	0%
CFPT2309	4.8%	3480	59,600	0.201	ITM	3.5%	3.72	73	70%
CFPT2310	4.9%	3450	1,313,000	4.371	ITM	7.6%	3.41	164	58%
CFPT2311	-4.8%	1600	833,400	1.385	ITM	0.8%	6.50	24	54%
CFPT2313	-4.8%	1570	94,700	0.152	ITM	11.4%	4.35	168	46%
CFPT2314	-4.3%	2200	719,800	1.641	ITM	17.4%	3.16	321	48%
CFPT2315	0.0%	3580	4,300	0.015	ITM	4.6%	3.59	61	88%
CFPT2316	-2.9%	2640	680,500	1.851	ITM	4.3%	3.66	150	47%
CFPT2317	-3.6%	1340	42,100	0.06	ITM	16.6%	3.36	272	48%
CFPT2318	-4.0%	1910	8,700	0.017	ITM	10.0%	4.61	143	47%
CHDB2304	-6.9%	1350	137,700	0.19	ITM	2.1%	4.71	31	80%
CHDB2306	-4.4%	1520	31,000	0.047	ITM	9.5%	3.46	124	69%
CHPG2309	-2.9%	1700	917,100	1.586	ITM	#N/A		91	
CHPG2313	-2.3%	1290	947,200	1.245	ITM	0.3%	5.50	7	106%
CHPG2314	0.0%	3650	134,000	0.476	ITM	1.2%	3.89	6	227%
CHPG2315	-8.4%	1410	3,600	0.005	ITM	17.7%	3.10	122	81%
CHPG2316	-3.3%	1160	212,800	0.247	OTM	18.1%	3.49	213	53%
CHPG2318	2.7%	380	183,800	0.061	OTM	8.2%	7.76	32	58%
CHPG2319	-4.1%	710	109,800	0.079	OTM	16.0%	4.55	124	51%
CHPG2321	-1.2%	1620	296,900	0.489	ITM	3.4%	5.24	54	57%
CHPG2322	-1.8%	1630	263,800	0.443	OTM	17.1%	4.16	145	52%
CHPG2326	-2.9%	670	3,723,100	2.561	ITM	6.3%	6.76	73	42%
CHPG2328	-5.1%	1120	13,000	0.015	OTM	8.2%	6.92	73	44%
CHPG2329	-6.3%	1640	43,300	0.073	OTM	13.7%	4.74	164	44%
CHPG2330	-17.6%	140	288,800	0.042	OTM	10.6%	10.40	24	47%
CHPG2331	-2.5%	770	1,625,100	1.286	ITM	14.9%	3.80	229	46%
CHPG2332	-2.4%	800	674,900	0.548	OTM	17.3%	3.55	262	46%
CHPG2333	-1.2%	810	313,200	0.254	OTM	19.2%	3.41	290	46%
CHPG2334	-1.6%	630	989,500	0.632	OTM	21.6%	3.21	321	47%
CHPG2336	-6.7%	830	150,000	0.121	ITM	10.7%	4.98	73	62%
CHPG2337	0.0%	1080	-	0	OTM	19.7%	3.23	133	69%
CHPG2338	0.0%	1340	-	0	OTM	24.5%	2.74	227	64%
CHPG2339	0.0%	3940	-	0	OTM	34.2%	1.94	318	79%
CHPG2340	0.0%	2050	-	0	ITM	9.7%	3.95	61	97%
CHPG2341	-4.4%	1520	476,900	0.75	OTM	16.3%	4.47	150	48%
CHPG2342	-2.3%	850	556,300	0.48	ITM	14.4%	2.68	272	63%
CHPG2343	-0.9%	1120	5,800	0.006	ITM	10.4%	5.06	112	48%
CHPG2401	-16.0%	1000	3,500	0.003	OTM	19.7%	3.69	117	60%
CMBB2306	2.1%	4330	174,100	0.768	ITM	#N/A		91	
CMBB2309	0.0%	1370	1,616,000	2.377	ITM	2.4%	4.19	73	54%
CMBB2311	-2.5%	2680	329,100	0.963	ITM	1.9%	4.28	73	48%
CMBB2312	5.9%	3040	7,300	0.022	ITM	7.0%	3.44	164	55%
CMBB2313	0.7%	1540	586,600	0.976	ITM	0.8%	7.47	24	45%
CMBB2314	0.7%	1370	435,400	0.61	ITM	6.6%	3.70	168	48%
CMBB2315	2.4%	1730	762,900	1.316	ITM	12.6%	2.80	321	52%
CMBB2316	-2.1%	920	730,400	0.699	ITM	13.8%	2.56	73	161%
CMBB2317	0.0%	1130	49,400	0.057	ITM	7.3%	3.57	180	49%
CMBB2318	-0.6%	1730	1,331,400	2.416	ITM	4.3%	3.17	213	41%
CMBB2401	0.8%	2650	12,700	0.033	ITM	5.9%	3.95	117	55%
CMSN2302	-8.4%	1200	451,500	0.552	ITM	#N/A		91	
CMSN2305	-50.0%	10	588,100	0.007	OTM	15.3%	0.23	7	69%
CMSN2307	-19.1%	380	468,100	0.195	OTM	30.1%	3.26	124	56%

CMSN2311	-12.2%	430	206,500	0.094	OTM	37.8%	3.07	164	52%
CMSN2313	-8.1%	680	31,900	0.022	OTM	30.1%	3.36	229	51%
CMSN2315	-23.1%	200	689,700	0.154	OTM	25.9%	3.74	73	55%
CMSN2316	-2.4%	800	3,600	0.002	OTM	37.9%	2.31	227	62%
CMSN2317	-6.3%	1490	4,300	0.006	OTM	48.1%	1.69	318	70%
CMWG2305	-12.6%	2570	1,059,800	2.907	ITM	#N/A		91	
CMWG2309	-6.3%	300	353,700	0.11	OTM	26.1%	3.91	73	57%
CMWG2310	-16.4%	610	1,889,100	1.274	OTM	30.8%	3.72	164	52%
CMWG2312	-21.3%	370	79,400	0.031	OTM	29.8%	2.85	62	61%
CMWG2313	-12.2%	720	2,784,900	2.15	OTM	23.5%	3.93	168	52%
CMWG2314	-9.7%	650	542,100	0.371	OTM	33.0%	2.90	321	53%
CMWG2315	-17.9%	230	76,600	0.018	OTM	21.6%	2.92	73	83%
CMWG2316	-4.3%	670	2,295,900	1.531	OTM	18.2%	5.01	182	42%
CMWG2317	-17.2%	480	73,500	0.037	OTM	20.2%	3.59	61	70%
CMWG2318	-10.5%	1450	898,800	1.383	ITM	15.2%	3.31	150	68%
CNVL2303	-10.7%	500	18,600	0.009	OTM	13.7%	3.12	31	113%
CNVL2305	0.0%	1150	24,300	0.027	ITM	27.1%	2.19	124	117%
CPDR2303	-11.9%	2080	695,900	1.539	ITM	0.7%		31	80%
CPDR2305	-6.9%	2430	317,500	0.78	ITM	6.9%		124	84%
CPOW2304	-50.0%	10	782,100	0.007	OTM	42.2%		31	63%
CPOW2306	0.0%	210	100	0	OTM	42.8%		124	58%
CPOW2308	-20.0%	160	420,800	0.077	OTM	11.3%		54	56%
CPOW2309	-18.8%	130	687,000	0.103	OTM	28.3%		84	48%
CPOW2313	-9.5%	670	265,300	0.188	OTM	23.7%		133	65%
CPOW2314	-6.9%	950	293,200	0.291	OTM	30.5%		227	66%
CPOW2315	-10.1%	1250	1,000	0.001	OTM	38.7%		318	71%
CSHB2302	-9.9%	820	373,600	0.331	OTM	15.1%		73	81%
CSHB2303	-2.6%	1130	101,000	0.114	OTM	23.2%		132	85%
CSHB2304	-8.0%	460	1,416,300	0.695	ITM	17.9%		133	76%
CSHB2305	-6.9%	540	1,067,900	0.62	OTM	28.7%		227	78%
CSHB2306	0.0%	1820	-	0	OTM	38.5%		318	88%
CSTB2306	-2.7%	1460	2,352,700	3.708	ITM	#N/A		91	
CSTB2310	-31.8%	150	2,644,200	0.618	ITM	1.4%	24.62	7	40%
CSTB2312	-8.1%	570	800	0	OTM	18.1%	4.60	122	53%
CSTB2313	-2.7%	730	3,200	0.002	OTM	27.9%	3.40	213	55%
CSTB2315	-20.0%	120	274,400	0.038	OTM	14.0%	8.97	32	52%
CSTB2316	-9.1%	400	69,300	0.027	OTM	25.1%	4.48	124	53%
CSTB2318	-7.5%	620	250,600	0.172	OTM	12.5%	5.82	84	50%
CSTB2319	-1.7%	580	999,600	0.594	ITM	5.1%	4.88	54	67%
CSTB2322	-9.0%	710	4,219,100	3.263	ITM	7.1%	6.52	73	44%
CSTB2324	-8.0%	690	53,200	0.04	OTM	10.1%	5.90	73	52%
CSTB2325	-7.8%	1060	591,100	0.646	OTM	16.6%	3.94	164	53%
CSTB2326	4.2%	1240	30,100	0.037	OTM	15.8%	4.62	62	67%
CSTB2327	-3.2%	600	547,900	0.346	OTM	16.2%	4.46	168	47%
CSTB2328	-3.1%	620	215,700	0.139	OTM	23.8%	3.35	321	47%
CSTB2330	-16.7%	400	844,800	0.392	OTM	16.1%	6.23	73	51%
CSTB2331	-8.9%	510	693,100	0.375	OTM	22.5%	4.33	133	54%
CSTB2333	0.0%	3270	-	0	OTM	39.2%	2.08	318	71%
CSTB2334	-6.2%	2260	342,500	0.809	ITM	10.2%	3.40	182	54%
CSTB2335	0.0%	1400	-	0	OTM	14.8%	3.82	61	87%
CSTB2336	-5.0%	570	39,900	0.023	OTM	10.4%	5.79	88	49%
CSTB2337	-2.4%	1240	1,057,300	1.381	ITM	16.4%	2.62	272	64%
CSTB2338	-6.3%	1500	703,500	1.12	ITM	9.3%	4.54	112	52%
CSTB2401	0.0%	1150	-	0	OTM	12.4%	4.91	117	50%
CTCB2302	-9.0%	4030	677,500	3.188	ITM	#N/A		91	
CTCB2306	13.6%	2500	25,700	0.068	ITM	4.7%	3.79	73	75%
CTCB2307	0.9%	2370	1,122,800	2.713	ITM	8.4%	3.47	164	56%
CTCB2308	4.5%	1150	431,400	0.634	ITM	0.9%	9.90	24	35%
CTCB2309	14.2%	3450	400	0.001	ITM	13.1%	2.99	215	62%
CTCB2310	6.1%	1210	986,400	1.216	ITM	11.4%	3.19	229	53%
CTCB2311	29.2%	3850	100	0	ITM	8.6%	3.32	61	115%
CTCB2312	8.8%	3340	17,000	0.062	ITM	#N/A		143	

CTCB2401	37.0%	5000	5,300	0.026	ITM	9.7%	3.38	117	75%
CTPB2304	-8.6%	640	1,100,400	0.747	ITM	12.3%		73	72%
CTPB2305	-6.6%	850	465,400	0.418	OTM	19.0%		133	74%
CTPB2306	-5.1%	2240	11,300	0.025	OTM	27.6%		227	78%
CTPB2401	-5.2%	1270	540,400	0.639	ITM	10.2%		117	50%
CVHM2302	-4.0%	720	722,300	0.472	OTM	#N/A		91	
CVHM2305	100.0%	20	618,900	0.006	OTM	33.8%	0.00	7	146%
CVHM2307	11.1%	200	25,900	0.004	OTM	48.4%	1.08	124	62%
CVHM2311	-18.6%	350	768,500	0.3	OTM	43.8%	2.34	164	52%
CVHM2312	-4.2%	230	76,300	0.018	OTM	32.0%	1.91	73	59%
CVHM2313	-13.3%	520	1,173,000	0.603	OTM	27.5%	3.17	229	52%
CVHM2315	-21.1%	300	1,217,200	0.396	OTM	23.1%	2.92	73	64%
CVHM2316	-17.5%	520	542,900	0.31	OTM	27.9%	2.65	133	64%
CVHM2317	-10.6%	840	50,000	0.042	OTM	36.4%	2.02	227	69%
CVHM2318	-10.1%	1610	83,400	0.135	OTM	42.0%	1.87	318	67%
CVHM2319	0.0%	750	-	0	OTM	28.8%	1.22	61	95%
CVHM2401	-18.8%	1250	1,708,000	2.229	ITM	10.9%	5.07	117	47%
CVIB2302	-8.2%	2340	169,500	0.444	ITM	#N/A		91	
CVIB2304	5.1%	1230	25,800	0.031	ITM	10.1%		168	56%
CVIB2305	-3.8%	750	76,100	0.06	ITM	17.1%		321	45%
CVIB2306	0.3%	3410	101,000	0.349	ITM	5.2%		182	52%
CVIB2307	-5.5%	1210	382,700	0.487	ITM	17.5%		180	69%
CVIB2401	0.0%	2000	-	0	ITM	10.4%		117	60%
CVIC2304	-45.5%	60	224,900	0.017	OTM	33.6%	0.06	31	76%
CVIC2306	0.0%	690	-	0	OTM	49.9%	0.44	124	99%
CVIC2308	-13.8%	500	1,616,600	0.859	OTM	21.7%	3.55	168	53%
CVIC2309	-18.5%	530	445,000	0.253	OTM	26.8%	3.17	229	51%
CVIC2311	-66.7%	30	158,500	0.008	OTM	15.6%	0.04	10	84%
CVIC2312	-15.9%	530	917,700	0.557	OTM	27.5%	2.32	133	70%
CVIC2313	-13.0%	800	43,100	0.037	OTM	36.0%	1.85	227	74%
CVIC2314	-15.1%	2200	11,200	0.026	OTM	45.1%	1.47	318	81%
CVNM2304	7.3%	440	1,001,800	0.437	ITM	2.1%	14.77	7	80%
CVNM2306	-3.4%	850	17,200	0.015	OTM	13.8%	4.52	124	51%
CVNM2308	-7.5%	860	341,400	0.316	ITM	6.1%	6.88	73	42%
CVNM2310	-9.1%	500	1,055,200	0.567	OTM	18.8%	5.21	168	39%
CVNM2311	-5.3%	900	184,400	0.17	OTM	24.4%	3.63	321	41%
CVNM2313	-13.8%	250	279,700	0.072	OTM	20.9%	3.82	73	51%
CVNM2314	0.0%	1030	-	0	OTM	33.0%	2.40	227	57%
CVNM2315	0.0%	3200	-	0	OTM	42.2%	1.73	318	66%
CVNM2316	-5.3%	1250	55,000	0.068	ITM	8.4%	4.72	61	78%
CVPB2305	-6.8%	1090	823,700	0.981	ITM	4.0%	5.17	54	58%
CVPB2309	-4.5%	210	6,149,300	1.404	OTM	14.1%	8.59	73	43%
CVPB2311	-6.1%	1080	76,700	0.089	OTM	10.8%	5.23	73	59%
CVPB2312	-7.1%	1440	32,600	0.051	OTM	16.7%	3.90	164	54%
CVPB2314	-2.9%	340	1,076,800	0.392	OTM	24.0%	5.48	168	44%
CVPB2315	-4.9%	390	2,785,900	1.163	OTM	31.2%	3.83	321	45%
CVPB2316	-18.5%	220	565,700	0.144	OTM	20.0%	5.02	73	59%
CVPB2317	-4.5%	420	467,300	0.214	OTM	25.5%	4.00	133	57%
CVPB2318	-3.0%	650	560,900	0.376	OTM	32.8%	2.99	227	60%
CVPB2319	0.0%	2520	-	0	OTM	47.4%	1.66	318	83%
CVPB2320	0.0%	600	-	0	OTM	16.3%	4.33	61	72%
CVPB2321	1.9%	550	626,500	0.363	ITM	12.1%	3.51	180	54%
CVPB2322	-4.3%	660	1,030,000	0.717	OTM	16.1%	4.19	213	45%
CVRE2303	-5.6%	850	407,600	0.35	ITM	#N/A		91	
CVRE2306	-66.7%	10	3,174,300	0.031	OTM	15.5%	0.61	7	74%
CVRE2308	-10.5%	340	229,700	0.078	OTM	29.8%	3.51	124	59%
CVRE2312	-23.1%	400	736,000	0.347	OTM	14.3%	6.04	73	52%
CVRE2313	-7.9%	580	293,300	0.178	OTM	25.0%	3.99	164	53%
CVRE2315	-13.6%	380	1,598,400	0.622	OTM	29.8%	3.29	229	54%
CVRE2317	-20.0%	200	261,200	0.055	OTM	21.0%	6.58	73	49%
CVRE2318	-14.5%	470	70,200	0.034	OTM	29.2%	3.54	133	58%
CVRE2319	-8.0%	690	17,100	0.012	OTM	35.7%	2.96	227	58%

CVRE2320	0.0%	2050	-	0	OTM	43.2%	2.25	318	63%
CVRE2321	0.0%	630	900	0	OTM	23.9%	2.47	61	92%
CVRE2322	-14.3%	1380	523,900	0.812	ITM	10.6%	4.12	150	50%
CVRE2323	-15.8%	1120	566,800	0.696	ITM	10.6%	4.67	112	52%
CACB2304	5.8%	2380	34,100	0.08	ITM	10.4%		215	56%
CACB2305	-1.9%	1050	342,800	0.381	ITM	11.0%		229	50%
CACB2306	-3.0%	2260	2,911,900	6.924	ITM	5.4%		150	51%
CACB2307	1.1%	900	237,400	0.222	ITM	11.4%		180	53%
CACB2401	0.0%	2300	32,800	0.076	ITM	8.4%		117	53%
CFPT2305	-2.9%	3730	57,500	0.22	ITM	0.2%	2.82	54	0%
CFPT2309	4.8%	3480	59,600	0.201	ITM	3.5%	3.72	73	70%
CFPT2310	4.9%	3450	1,313,000	4.371	ITM	7.6%	3.41	164	58%

Nguồn: FiinPro, YSVN

Premium = (Giá thực hiện + Giá chứng quyền x Tỷ lệ chuyển đổi) - Giá hiện tại của CKCS (Chênh lệch giữa Giá hòa vốn và giá hiện tại của CKCS).
Đòn bẩy (Effective gearing) càng cao thì độ biến động theo CKCS càng lớn.

Để hạn chế rủi ro, NĐT nên lựa chọn những Chứng quyền đang có Trạng thái tiền dương (ITM), có Tỷ lệ Premium hoặc Độ biến động ngầm định thấp.
Ngoài ra, NĐT cũng nên ưu tiên giao dịch các Chứng quyền có Số phiên còn lại (thời gian tới khi đáo hạn) cao (trên 02 tuần) để hạn chế rủi ro

BẢNG TỔNG HỢP KHUYẾN NGHỊ KỸ THUẬT CỔ PHIẾU CƠ SỞ

Mã	Giá khuyến nghị	Giá hiện tại	Xu hướng ngắn hạn	Xu hướng trung hạn	Mức mục tiêu ngắn hạn	Upside ngắn hạn so với giá hiện tại	Mức cắt lỗ ngắn hạn	Reward/Risk
CTD		65.80	GIẢM	TĂNG			69.26	-
DPM	33.55	33.60	GIẢM	GIẢM	37.26	11%	35.59	(1.82)
FPT	99.90	103.90	TĂNG	TĂNG	111.89	8%	102.93	(3.95)
HDB	18.90	22.50	GIẢM	TĂNG	20.25	-10%	23.71	(0.28)
HPG	25.25	28.40	TĂNG	TĂNG	29.15	3%	28.35	(1.26)
MBB	18.45	23.90	TĂNG	TĂNG	20.70	-13%	23.18	(0.48)
MSN	68.90	66.70	TĂNG	GIẢM	77.95	17%	66.23	3.40
MWG	42.85	44.00	GIẢM	TĂNG	48.96	11%	46.87	(1.52)
NVL	17.50	17.00	TĂNG	TĂNG	19.92	17%	16.85	3.70
PNJ		87.80	GIẢM	TĂNG			91.10	-
REE	58.30	58.50	TĂNG	GIẢM	66.51	14%	57.71	13.94
STB	27.95	30.65	TĂNG	TĂNG	31.85	4%	30.14	(1.78)
TCB	35.50	40.10	TĂNG	TĂNG	38.30	-4%	39.18	(0.76)
VHM	42.70	43.30	GIẢM	GIẢM	45.83	6%	46.22	(0.89)
VIC	43.95	45.20	GIẢM	GIẢM	50.05	11%	48.85	(1.25)
VJC		103.80	GIẢM	TĂNG			106.48	-
VNM	70.00	71.00	TĂNG	GIẢM	77.34	9%	69.64	20.57
VPB	19.80	19.50	TĂNG	GIẢM	23.14	19%	19.18	5.38
VRE	24.05	25.45	TĂNG	TĂNG	26.27	3%	24.71	(3.36)

Nguồn: YSVN

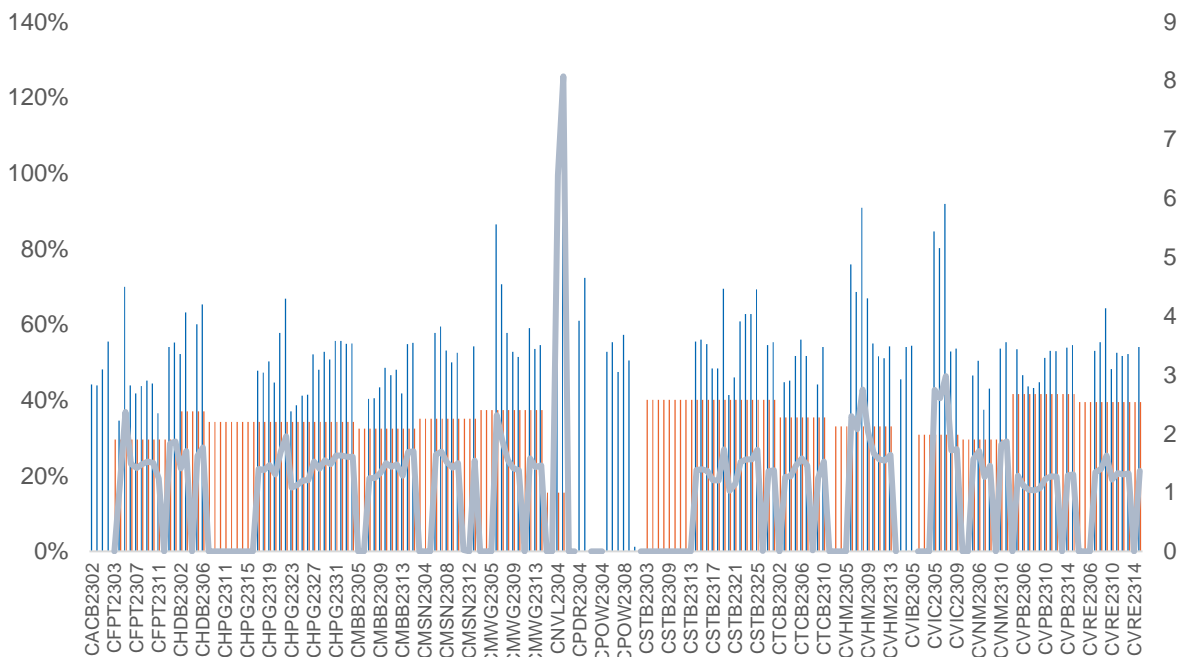
ĐỘ BIẾN ĐỘNG NGẪM ĐỊNH CỦA CHỨNG QUYỀN VS. ĐỘ BIẾN ĐỘNG QUÁ KHỨ CỦA CKCS

Nguồn: YSVN

(*) Cột màu cam là Độ biến động quá khứ của cổ phiếu cơ sở; Cột màu xanh là Độ biến động ngầm định của CW; Đường trend line màu xanh là tỷ lệ Độ biến động ngầm định/Độ biến động lịch sử.

(*) NĐT có thể sử dụng "Độ biến động ngầm định" để so sánh các chứng quyền có cùng chứng khoán cơ sở. Độ biến động ngầm định càng lớn thì kỳ vọng về mức độ biến động giá của CKCS càng cao (hay nói cách khác, Độ biến động ngầm định càng lớn thì chứng quyền càng đắt).

THÔNG TIN CHỨNG QUYỀN

Mã chứng quyền	TCPH	Thời hạn	Tỷ lệ chuyển đổi	Giá phát hành	Khối lượng phát hành	Giá thực hiện	Ngày giao dịch cuối cùng
CACB2304	BSI	12 tháng	3	1,490	2,000,000	23,000	23/09/2024
CACB2305	SSI	12 tháng	6	1,000	25,000,000	24,000	07/10/2024
CACB2306	VND	8 tháng	3	3,300	10,000,000	22,000	18/07/2024
CACB2307	VND	9 tháng	6	1,300	6,000,000	25,000	19/08/2024
CFPT2305	VND	10 tháng	9.8844	4,000	2,000,000	67,214	15/04/2024
CFPT2309	HCM	9 tháng	7.9075	2,000	5,000,000	80,064	03/05/2024
CFPT2310	HCM	12 tháng	7.9075	2,000	5,000,000	84,512	02/08/2024
CFPT2311	CK ACB	7 tháng	9.8844	1,200	10,000,000	86,500	14/03/2024
CFPT2312	VCI	6 tháng	4.9422	1,650	5,000,000	91,529	13/02/2024
CFPT2313	SSI	10 tháng	10	2,200	12,000,000	100,000	07/08/2024
CFPT2314	SSI	16 tháng	10	2,600	11,000,000	100,000	07/01/2025
CFPT2315	MBS	6 tháng	8	3,200	2,000,000	80,000	22/04/2024
CFPT2316	VND	8 tháng	10	3,300	10,000,000	82,000	18/07/2024
CFPT2317	VND	12 tháng	15	2,500	5,000,000	101,000	19/11/2024
CFPT2318	CK VPBank	#N/A	8	2,800	#N/A	99,000	11/07/2024
CHDB2304	KISVN	9 tháng	3.4815	1,100	2,000,000	18,277	22/03/2024
CHDB2305	KISVN	8 tháng	3.4815	1,100	2,000,000	18,471	23/02/2024
CHDB2306	KISVN	12 tháng	3.4815	1,200	2,000,000	19,341	24/06/2024
CHPG2309	CK ACB	12 tháng	3	1,200	18,000,000	24,000	22/05/2024
CHPG2313	KISVN	10 tháng	4	1,100	8,000,000	23,333	28/02/2024
CHPG2314	PHS	9 tháng	2	1,500	3,000,000	21,450	27/02/2024
CHPG2315	KISVN	12 tháng	4	1,400	3,000,000	27,777	21/06/2024
CHPG2316	KISVN	16 tháng	4	1,500	3,000,000	28,888	20/09/2024
CHPG2317	KISVN	8 tháng	4	1,200	3,000,000	26,888	23/02/2024
CHPG2318	KISVN	9 tháng	4	1,200	3,000,000	29,222	22/03/2024
CHPG2319	KISVN	12 tháng	4	1,400	3,000,000	30,111	24/06/2024
CHPG2321	VND	10 tháng	3	3,400	10,000,000	24,500	15/04/2024
CHPG2322	VND	13 tháng	2	2,900	8,000,000	30,000	15/07/2024
CHPG2326	SSI	9 tháng	4	1,300	30,000,000	27,500	03/05/2024
CHPG2328	HCM	9 tháng	2	2,400	10,000,000	28,500	03/05/2024
CHPG2329	HCM	12 tháng	2	2,800	10,000,000	29,000	02/08/2024
CHPG2330	CK ACB	7 tháng	3	1,400	12,000,000	31,000	14/03/2024
CHPG2331	SSI	12 tháng	6	1,000	23,000,000	28,000	07/10/2024
CHPG2332	SSI	14 tháng	6	1,100	21,000,000	28,500	08/11/2024
CHPG2333	SSI	14 tháng	6	1,100	21,000,000	29,000	06/12/2024
CHPG2334	SSI	16 tháng	8	1,000	25,000,000	29,500	07/01/2025
CHPG2335	KISVN	4 tháng	4	1,000	8,000,000	27,111	01/02/2024
CHPG2336	KISVN	7 tháng	4	1,100	8,000,000	28,111	02/05/2024
CHPG2337	KISVN	9 tháng	4	1,300	4,000,000	29,666	03/07/2024
CHPG2338	KISVN	12 tháng	4	1,600	4,000,000	29,999	03/10/2024
CHPG2339	KISVN	15 tháng	2	4,100	3,000,000	30,222	02/01/2025
CHPG2340	MBS	6 tháng	3	1,800	3,000,000	25,000	22/04/2024
CHPG2341	VND	8 tháng	2	3,000	10,000,000	30,000	18/07/2024
CHPG2342	VND	12 tháng	10	1,300	8,000,000	24,000	19/11/2024
CHPG2343	CK VPBank	#N/A	3	2,300	#N/A	28,000	12/06/2024
CMBB2306	CK ACB	12 tháng	1.6965	1,800	15,000,000	16,965	22/05/2024
CMBB2309	SSI	9 tháng	4	1,000	35,000,000	19,000	03/05/2024
CMBB2311	HCM	9 tháng	2	1,700	7,000,000	19,000	03/05/2024
CMBB2312	HCM	12 tháng	2	1,900	7,000,000	19,500	02/08/2024
CMBB2313	CK ACB	7 tháng	2	1,300	10,000,000	21,000	14/03/2024
CMBB2314	SSI	10 tháng	4	1,100	23,000,000	20,000	07/08/2024
CMBB2315	SSI	16 tháng	4	1,300	20,000,000	20,000	07/01/2025
CMBB2316	KISVN	7 tháng	10	1,000	1,700,000	17,999	02/05/2024
CMBB2317	VND	9 tháng	5	1,300	10,000,000	20,000	19/08/2024
CMBB2318	VND	10 tháng	4	2,500	5,000,000	18,000	19/09/2024
CMSN2302	CK ACB	12 tháng	6	3,300	3,000,000	66,000	22/05/2024
CMSN2305	KISVN	10 tháng	10	1,300	3,000,000	76,789	28/02/2024
CMSN2306	KISVN	8 tháng	10	1,200	2,000,000	79,999	23/02/2024
CMSN2307	KISVN	12 tháng	10	1,400	2,000,000	82,999	24/06/2024
CMSN2311	HCM	12 tháng	8	2,400	5,000,000	88,500	02/08/2024

CMSN2312	VCI	6 tháng	5	2,050	5,000,000	98,100	13/02/2024
CMSN2313	SSI	12 tháng	10	1,900	10,000,000	80,000	07/10/2024
CMSN2314	KISVN	4 tháng	10	1,000	3,000,000	78,999	01/02/2024
CMSN2315	KISVN	7 tháng	10	1,200	3,000,000	81,999	02/05/2024
CMSN2316	KISVN	12 tháng	10	2,000	3,000,000	83,979	03/10/2024
CMSN2317	KISVN	15 tháng	8	2,900	2,000,000	86,868	02/01/2025
CMWG2305	CK ACB	12 tháng	3.962	2,000	9,000,000	35,658	22/05/2024
CMWG2309	HCM	9 tháng	5	2,000	5,000,000	54,000	03/05/2024
CMWG2310	HCM	12 tháng	5	2,400	5,000,000	54,500	02/08/2024
CMWG2311	VCI	6 tháng	3	1,800	5,000,000	58,900	13/02/2024
CMWG2312	BSI	7 tháng	3	3,160	3,500,000	56,000	23/04/2024
CMWG2313	SSI	10 tháng	6	2,000	12,000,000	50,000	07/08/2024
CMWG2314	SSI	16 tháng	10	1,400	20,000,000	52,000	07/01/2025
CMWG2315	KISVN	7 tháng	20	1,000	1,300,000	48,888	02/05/2024
CMWG2316	CK ACB	11 tháng	6	1,400	10,000,000	48,000	21/08/2024
CMWG2317	MBS	6 tháng	6	1,300	2,000,000	50,000	22/04/2024
CMWG2318	VND	8 tháng	6	3,000	5,000,000	42,000	18/07/2024
CNVL2303	KISVN	9 tháng	4	1,300	3,000,000	17,333	22/03/2024
CNVL2305	KISVN	12 tháng	4	1,300	3,000,000	16,999	24/06/2024
CPDR2303	KISVN	9 tháng	4	1,300	3,000,000	19,888	22/03/2024
CPDR2305	KISVN	12 tháng	4	1,300	3,000,000	20,222	24/06/2024
CPOW2304	KISVN	9 tháng	2	1,300	2,000,000	16,333	22/03/2024
CPOW2305	KISVN	8 tháng	2	1,200	2,000,000	14,999	23/02/2024
CPOW2306	KISVN	12 tháng	2	1,400	2,000,000	15,999	24/06/2024
CPOW2308	VND	10 tháng	5	1,300	10,000,000	12,000	15/04/2024
CPOW2309	VND	11 tháng	2	2,000	5,000,000	14,500	15/05/2024
CPOW2311	VCI	6 tháng	1	1,050	5,000,000	15,500	13/02/2024
CPOW2312	KISVN	4 tháng	2	1,000	3,000,000	12,222	01/02/2024
CPOW2313	KISVN	9 tháng	2	1,300	3,000,000	12,888	03/07/2024
CPOW2314	KISVN	12 tháng	2	1,600	3,000,000	13,111	03/10/2024
CPOW2315	KISVN	15 tháng	2	1,800	3,000,000	13,456	02/01/2025
CSHB2301	KISVN	4 tháng	2	1,000	8,000,000	11,333	01/02/2024
CSHB2302	KISVN	7 tháng	2	1,000	8,000,000	11,999	02/05/2024
CSHB2303	KISVN	9 tháng	2	1,100	8,000,000	12,345	02/07/2024
CSHB2304	KISVN	9 tháng	5	1,000	3,000,000	11,666	03/07/2024
CSHB2305	KISVN	12 tháng	5	1,000	3,000,000	12,555	03/10/2024
CSHB2306	KISVN	15 tháng	2	2,000	2,000,000	12,777	02/01/2025
CSTB2306	CK ACB	12 tháng	2	2,600	19,000,000	30,000	22/05/2024
CSTB2310	KISVN	10 tháng	5	1,200	8,000,000	30,333	28/02/2024
CSTB2312	KISVN	12 tháng	5	1,400	3,000,000	33,333	21/06/2024
CSTB2313	KISVN	16 tháng	5	1,500	3,000,000	35,555	20/09/2024
CSTB2314	KISVN	8 tháng	5	1,100	3,000,000	32,222	23/02/2024
CSTB2315	KISVN	9 tháng	5	1,100	3,000,000	34,333	22/03/2024
CSTB2316	KISVN	12 tháng	5	1,300	3,000,000	36,333	24/06/2024
CSTB2318	VND	11 tháng	4	2,000	6,000,000	32,000	15/05/2024
CSTB2319	VND	10 tháng	9	1,400	10,000,000	27,000	15/04/2024
CSTB2322	SSI	9 tháng	4	1,400	70,000,000	30,000	03/05/2024
CSTB2324	HCM	9 tháng	4	1,200	10,000,000	31,000	03/05/2024
CSTB2325	HCM	12 tháng	4	1,400	10,000,000	31,500	02/08/2024
CSTB2326	BSI	7 tháng	2	2,920	3,500,000	33,000	23/04/2024
CSTB2327	SSI	10 tháng	6	1,200	23,000,000	32,000	07/08/2024
CSTB2328	SSI	16 tháng	8	1,100	25,000,000	33,000	07/01/2025
CSTB2329	KISVN	4 tháng	4	1,000	8,000,000	31,888	01/02/2024
CSTB2330	KISVN	7 tháng	4	1,100	8,000,000	33,999	02/05/2024
CSTB2331	KISVN	9 tháng	5	1,100	4,000,000	34,999	03/07/2024
CSTB2333	KISVN	15 tháng	2	4,600	3,000,000	36,111	02/01/2025
CSTB2334	CK ACB	11 tháng	3	2,700	8,000,000	27,000	21/08/2024
CSTB2335	MBS	6 tháng	3	2,200	3,000,000	31,000	22/04/2024
CSTB2336	VND	6 tháng	5	2,000	5,000,000	31,000	17/05/2024
CSTB2337	VND	12 tháng	7	2,000	10,000,000	27,000	19/11/2024
CSTB2338	CK VPBank	#N/A	3	2,100	#N/A	29,000	12/06/2024
CTCB2302	CK ACB	12 tháng	3	3,100	9,900,000	27,000	22/05/2024
CTCB2306	HCM	9 tháng	4	1,900	7,000,000	32,000	03/05/2024
CTCB2307	HCM	12 tháng	4	2,000	7,000,000	34,000	02/08/2024
CTCB2308	CK ACB	7 tháng	3	1,600	9,000,000	37,000	14/03/2024
CTCB2309	BSI	12 tháng	3	2,310	2,000,000	35,000	23/09/2024

CTCB2310	SSI	12 tháng	8	1,000	23,000,000	35,000	07/10/2024
CTCB2311	MBS	6 tháng	3	2,300	3,000,000	32,000	22/04/2024
CTCB2312	CK VPBank	#N/A	3	2,500	#N/A	32,600	11/07/2024
CTPB2304	KISVN	7 tháng	4	1,000	2,500,000	18,888	02/05/2024
CTPB2305	KISVN	9 tháng	4	1,100	3,000,000	19,333	03/07/2024
CTPB2306	KISVN	12 tháng	2	2,500	2,000,000	19,888	03/10/2024
CVHM2302	CK ACB	12 tháng	4	3,800	8,000,000	50,000	22/05/2024
CVHM2305	KISVN	10 tháng	8	1,200	4,000,000	57,777	28/02/2024
CVHM2306	KISVN	8 tháng	8	1,100	2,000,000	60,666	23/02/2024
CVHM2307	KISVN	12 tháng	8	1,300	2,000,000	62,666	24/06/2024
CVHM2311	HCM	12 tháng	5	2,800	7,000,000	60,500	02/08/2024
CVHM2312	HCM	9 tháng	5	2,800	7,000,000	56,000	03/05/2024
CVHM2313	SSI	12 tháng	10	1,100	16,000,000	50,000	07/10/2024
CVHM2314	KISVN	4 tháng	8	1,000	3,000,000	48,888	01/02/2024
CVHM2315	KISVN	7 tháng	8	1,100	3,000,000	50,888	02/05/2024
CVHM2316	KISVN	9 tháng	8	1,300	3,000,000	51,234	03/07/2024
CVHM2317	KISVN	12 tháng	8	1,500	3,000,000	52,345	03/10/2024
CVHM2318	KISVN	15 tháng	5	2,800	3,000,000	53,456	02/01/2025
CVHM2319	MBS	6 tháng	5	1,600	2,000,000	52,000	22/04/2024
CVIB2302	CK ACB	12 tháng	1.6185	2,000	9,000,000	18,613	22/05/2024
CVIB2304	SSI	10 tháng	3.8879	1,100	20,000,000	19,439	07/08/2024
CVIB2305	SSI	16 tháng	5.8318	1,000	25,000,000	21,383	07/01/2025
CVIB2306	CK ACB	11 tháng	1.9439	2,400	7,000,000	16,523	21/08/2024
CVIB2307	VND	9 tháng	4	2,000	5,000,000	21,000	19/08/2024
CVIC2304	KISVN	9 tháng	8	1,200	3,000,000	59,888	22/03/2024
CVIC2305	KISVN	8 tháng	8	1,100	2,000,000	61,111	23/02/2024
CVIC2306	KISVN	12 tháng	8	1,300	2,000,000	62,222	24/06/2024
CVIC2308	SSI	10 tháng	10	1,100	16,000,000	50,000	07/08/2024
CVIC2309	SSI	12 tháng	10	1,100	15,000,000	52,000	07/10/2024
CVIC2310	KISVN	4 tháng	8	1,000	5,000,000	49,999	01/02/2024
CVIC2311	KISVN	5 tháng	8	1,100	5,000,000	51,999	29/02/2024
CVIC2312	KISVN	9 tháng	10	1,100	4,000,000	52,345	03/07/2024
CVIC2313	KISVN	12 tháng	10	1,300	4,000,000	53,456	04/10/2024
CVIC2314	KISVN	15 tháng	5	2,900	3,000,000	54,567	02/01/2025
CVNM2304	KISVN	10 tháng	9.6134	1,200	3,000,000	68,254	28/02/2024
CVNM2305	KISVN	8 tháng	9.6134	1,100	2,000,000	70,498	23/02/2024
CVNM2306	KISVN	12 tháng	9.6134	1,300	2,000,000	72,634	24/06/2024
CVNM2308	HCM	9 tháng	7.9412	1,800	5,000,000	68,493	03/05/2024
CVNM2309	VCI	6 tháng	4.9632	1,100	5,000,000	81,397	13/02/2024
CVNM2310	SSI	10 tháng	9.9265	1,700	14,000,000	79,412	07/08/2024
CVNM2311	SSI	16 tháng	9.9265	2,200	12,000,000	79,412	07/01/2025
CVNM2312	KISVN	4 tháng	9.9265	1,000	3,000,000	79,411	01/02/2024
CVNM2313	KISVN	7 tháng	9.9265	1,100	3,000,000	83,362	02/05/2024
CVNM2314	KISVN	12 tháng	7.9412	1,600	3,000,000	86,249	03/10/2024
CVNM2315	KISVN	15 tháng	3.9706	4,400	3,000,000	88,234	02/01/2025
CVNM2316	MBS	6 tháng	9.9265	1,700	3,000,000	64,522	22/04/2024
CVPB2305	VND	10 tháng	2.8595	2,900	10,000,000	17,157	15/04/2024
CVPB2309	SSI	9 tháng	3.8126	1,100	35,000,000	21,446	03/05/2024
CVPB2311	HCM	9 tháng	1.9063	2,500	7,000,000	19,540	03/05/2024
CVPB2312	HCM	12 tháng	1.9063	2,700	7,000,000	20,016	02/08/2024
CVPB2313	VCI	6 tháng	1.9063	1,300	5,000,000	23,257	13/02/2024
CVPB2314	SSI	10 tháng	3.8126	1,100	20,000,000	22,876	07/08/2024
CVPB2315	SSI	16 tháng	5.719	1,000	25,000,000	23,352	07/01/2025
CVPB2316	KISVN	7 tháng	4.7658	1,000	3,000,000	22,357	02/05/2024
CVPB2317	KISVN	9 tháng	3.8126	1,100	2,000,000	22,875	03/07/2024
CVPB2318	KISVN	12 tháng	3.8126	1,300	2,000,000	23,416	03/10/2024
CVPB2319	KISVN	15 tháng	1.9063	3,100	2,000,000	23,946	02/01/2025
CVPB2320	MBS	6 tháng	2.8595	1,500	3,000,000	20,970	22/04/2024
CVPB2321	VND	9 tháng	7	1,200	10,000,000	18,000	19/08/2024
CVPB2322	VND	10 tháng	4	2,000	5,000,000	20,000	19/09/2024
CVRE2303	CK ACB	12 tháng	3	2,500	3,900,000	25,000	22/05/2024
CVRE2306	KISVN	10 tháng	5	1,200	5,000,000	29,333	28/02/2024
CVRE2307	KISVN	8 tháng	5	1,100	2,000,000	30,333	23/02/2024
CVRE2308	KISVN	12 tháng	5	1,300	2,000,000	31,333	24/06/2024
CVRE2313	HCM	12 tháng	4	1,600	5,000,000	29,500	02/08/2024
CVRE2314	VCI	6 tháng	3	1,050	5,000,000	34,100	13/02/2024

CVRE2315	SSI	12 tháng	8	1,000	25,000,000	30,000	07/10/2024
CVRE2316	KISVN	4 tháng	4	1,000	3,000,000	28,999	01/02/2024
CVRE2317	KISVN	7 tháng	4	1,100	3,000,000	29,999	02/05/2024
CVRE2318	KISVN	9 tháng	4	1,300	3,000,000	30,999	03/07/2024
CVRE2319	KISVN	12 tháng	4	1,600	3,000,000	31,777	03/10/2024
CVRE2320	KISVN	15 tháng	2	3,500	3,000,000	32,333	02/01/2025
CVRE2321	MBS	6 tháng	4	1,200	2,000,000	29,000	22/04/2024
CVRE2322	VND	8 tháng	3	3,000	5,000,000	24,000	18/07/2024
CVRE2323	CK VPBank	#N/A	3	1,900	#N/A	24,800	12/06/2024

Nguồn: FiinPro, YSVN

THÔNG TIN LIÊN HỆ

Phòng phân tích khối khách hàng cá nhân

+84 28 3622 6868 ext 3826

research.re@yuanta.com.vn

Appendix A: Important Disclosures

Analyst Certification

Each research analyst primarily responsible for the content of this research report, in whole or in part, certifies that with respect to each security or issuer that the analyst covered in this report: (1) all of the views expressed accurately reflect his or her personal views about those securities or issuers; and (2) no part of his or her compensation was, is, or will be, directly or indirectly, related to the specific recommendations or views expressed by that research analyst in the research report.

Ratings Definitions

BUY: We have a positive outlook on the stock based on our expected absolute or relative return over the investment period. Our thesis is based on our analysis of the company's outlook, financial performance, catalysts, valuation and risk profile. We recommend investors add to their position.

HOLD-Outperform: In our view, the stock's fundamentals are relatively more attractive than peers at the current price. Our thesis is based on our analysis of the company's outlook, financial performance, catalysts, valuation and risk profile.

HOLD-Underperform: In our view, the stock's fundamentals are relatively less attractive than peers at the current price. Our thesis is based on our analysis of the company's outlook, financial performance, catalysts, valuation and risk profile.

SELL: We have a negative outlook on the stock based on our expected absolute or relative return over the investment period. Our thesis is based on our analysis of the company's outlook, financial performance, catalysts, valuation and risk profile. We recommend investors reduce their position.

Under Review: We actively follow the company, although our estimates, rating and target price are under review.

Restricted: The rating and target price have been suspended temporarily to comply with applicable regulations and/or Yuanta policies.

Note: Yuanta research coverage with a Target Price is based on an investment period of 12 months. Greater China Discovery Series coverage does not have a formal 12 months Target Price and the recommendation is based on an investment period specified by the analyst in the report.

Global Disclaimer

© 2018 Yuanta. All rights reserved. The information in this report has been compiled from sources we believe to be reliable, but we do not hold ourselves responsible for its completeness or accuracy. It is not an offer to sell or solicitation of an offer to buy any securities. All opinions and estimates included in this report constitute our judgment as of this date and are subject to change without notice.

This report provides general information only. Neither the information nor any opinion expressed herein constitutes an offer or invitation to make an offer to buy or sell securities or other investments. This material is prepared for general circulation to clients and is not intended to provide tailored investment advice and does not take into account the individual financial situation and objectives of any specific person who may receive this report. Investors should seek financial advice regarding the appropriateness of investing in any securities, investments or investment strategies discussed or recommended in this report. The information contained in this report has been compiled from sources believed to be reliable but no representation or warranty, express or implied, is made as to its accuracy, completeness or correctness. This report is not (and should not be construed as) a solicitation to act as securities broker or dealer in any jurisdiction by any person or company that is not legally permitted to carry on such business in that jurisdiction.

Yuanta research is distributed in the United States only to Major U.S. Institutional Investors (as defined in Rule 15a-6 under the Securities Exchange Act of 1934, as amended and SEC staff interpretations thereof). All transactions by a US person in the securities mentioned in this report must be effected through a registered broker-dealer under Section 15 of the Securities Exchange Act of 1934, as amended. Yuanta research is distributed in Taiwan by Yuanta Securities Investment Consulting. Yuanta research is distributed in Hong Kong by Yuanta Securities (Hong Kong) Co. Limited, which is licensed in Hong Kong by the Securities and Futures Commission for regulated activities, including Type 4 regulated activity (advising on securities). In Hong Kong, this research report may not be redistributed, retransmitted or disclosed, in whole or in part or any form or manner, without the express written.