

Thị trường cơ sở có phiên hồi phục khá tích cực kéo theo nhiều chứng quyền trên thị trường tăng điểm trở lại, trong đó các chứng quyền của FPT và TCB là tâm điểm khi tăng điểm tích cực nhờ diễn biến tích cực của cổ phiếu cơ sở. Thanh khoản giảm mạnh so với phiên hôm trước, các chứng quyền của các cổ phiếu cơ sở như FPT, STB, HPG, MWG tiếp tục là những mã được giao dịch tích cực. Chúng tôi tiếp tục khuyến nghị NĐT thận trọng với xu hướng ngắn hạn của thị trường và chốt lời các chứng quyền đã tăng mạnh.

Giá trị giao dịch và Khối lượng giao dịch

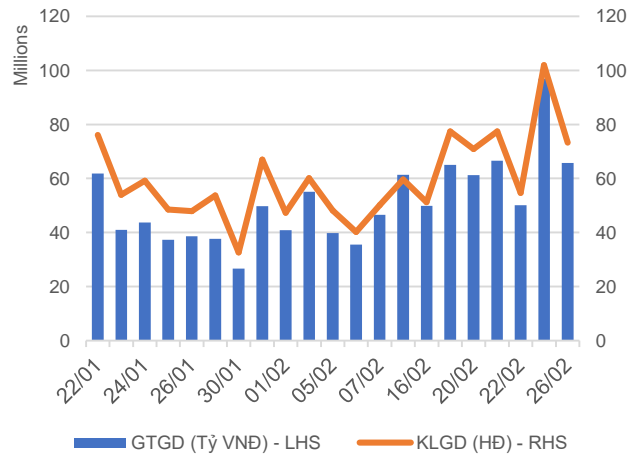

Phân bổ GTGD theo mã chứng quyền

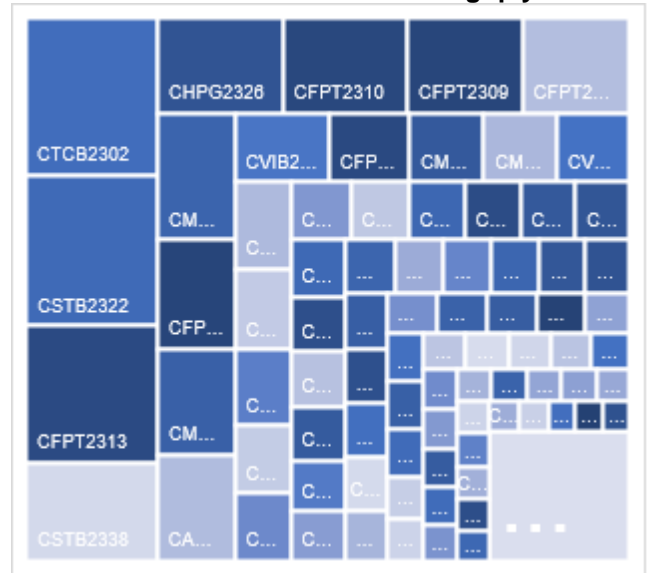

Phân bổ GTGD theo mã chứng khoán cơ sở

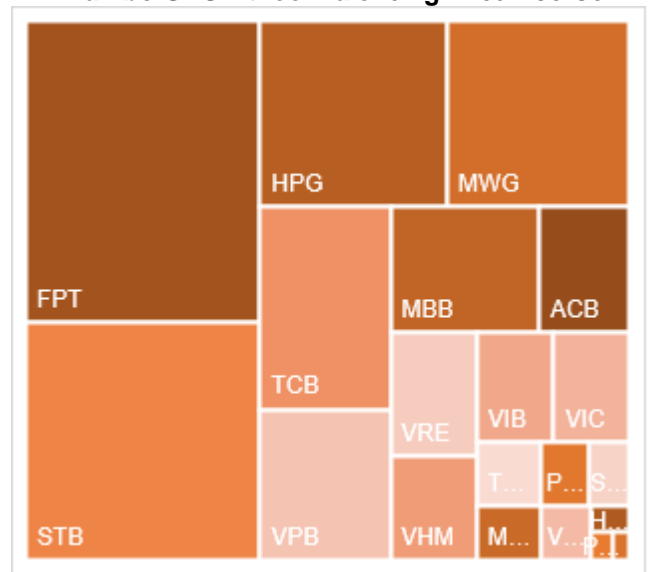

Nguồn: YSVN

KẾT QUẢ GIAO DỊCH TRONG PHIÊN VÀ CÁC CHỈ SỐ LIÊN QUAN

Mã	Thay đổi(+/-%)	Đóng cửa	KLGD (Hợp đồng)	GTGD (tỷ VNĐ)	Trạng thái tiền	Premium	Đòn bẩy	Số phiên còn lại	Độ biến động ngầm định
CACB2304	-7.1%	2210	78,800	0.172	ITM	7.7%		212	46%
CACB2305	0.0%	1050	386,800	0.395	ITM	10.2%		226	49%
CACB2306	0.9%	2280	746,900	1.642	ITM	4.9%		147	49%
CACB2307	-2.2%	880	85,500	0.073	ITM	10.1%		177	49%
CACB2401	-10.0%	2070	3,700	0.007	ITM	6.0%		114	42%
CFPT2305	7.5%	4010	436,900	1.691	ITM	-1.1%	2.72	51	0%
CFPT2309	5.7%	3680	642,900	2.186	ITM	1.1%	3.69	70	45%
CFPT2310	2.9%	3550	694,900	2.373	ITM	4.2%	3.57	161	45%
CFPT2311	11.3%	1780	645,800	1.11	ITM	-1.3%	6.13	21	0%
CFPT2313	15.3%	1810	2,129,200	3.598	ITM	9.4%	4.33	165	45%
CFPT2314	8.6%	2390	284,300	0.65	ITM	14.7%	3.24	318	46%
CFPT2315	9.2%	3910	200	0	ITM	3.0%	3.44	58	82%
CFPT2316	9.8%	2900	732,000	2.045	ITM	2.8%	3.55	147	40%
CFPT2317	12.7%	1510	433,000	0.593	ITM	14.5%	3.36	269	48%
CFPT2318	12.6%	2150	10,400	0.021	ITM	7.6%	4.71	140	44%
CHDB2304	1.5%	1370	152,100	0.204	ITM	1.5%	4.71	28	77%
CHDB2306	0.7%	1530	5,100	0.007	ITM	8.7%	3.52	121	67%
CHPG2309	2.9%	1750	348,700	0.598	ITM	1.6%	4.91	88	30%
CHPG2313	3.1%	1330	103,600	0.136	ITM	-0.5%	5.41	4	0%
CHPG2314	-2.2%	3570	129,200	0.459	ITM	-0.7%	4.03	3	0%
CHPG2315	9.9%	1550	1,000	0.001	ITM	18.0%	2.99	119	87%
CHPG2316	1.7%	1180	68,700	0.077	OTM	16.7%	3.60	210	51%
CHPG2318	-2.6%	370	35,700	0.012	OTM	6.6%	9.11	29	54%
CHPG2319	2.8%	730	147,600	0.102	OTM	14.7%	4.75	121	50%
CHPG2321	1.2%	1640	105,500	0.167	ITM	2.2%	5.39	51	49%
CHPG2322	1.8%	1660	291,100	0.469	OTM	15.7%	4.35	142	51%
CHPG2326	4.5%	700	3,680,500	2.388	ITM	5.2%	6.93	70	40%
CHPG2328	2.7%	1150	25,400	0.028	ITM	6.9%	7.29	70	41%
CHPG2329	5.5%	1730	24,100	0.039	OTM	12.7%	4.75	161	43%
CHPG2330	21.4%	170	463,400	0.059	OTM	9.4%	9.96	21	51%
CHPG2331	5.2%	810	800,700	0.63	ITM	14.1%	3.78	226	46%
CHPG2332	3.8%	830	189,800	0.15	ITM	16.3%	3.58	259	46%
CHPG2333	2.5%	830	619,800	0.493	OTM	18.0%	3.48	287	46%
CHPG2334	3.2%	650	1,021,800	0.647	OTM	20.5%	3.25	318	47%
CHPG2336	-6.0%	780	1,200	0	ITM	8.4%	5.71	70	55%
CHPG2337	0.0%	1080	-	0	OTM	18.0%	3.44	130	66%
CHPG2338	0.0%	1340	-	0	OTM	22.8%	2.88	224	62%
CHPG2339	0.0%	3940	-	0	OTM	32.3%	2.03	315	76%
CHPG2340	-11.7%	1810	1,000	0.001	ITM	5.7%	4.67	58	73%
CHPG2341	2.6%	1560	185,400	0.281	OTM	15.0%	4.64	147	47%
CHPG2342	2.4%	870	353,300	0.3	ITM	13.5%	2.70	269	62%
CHPG2343	1.8%	1140	4,800	0.005	ITM	9.1%	5.28	109	46%
CHPG2401	0.0%	1000	1,000	0.001	OTM	18.1%	3.99	114	58%
CMBB2306	0.0%	4330	10,500	0.044	ITM	1.3%	3.24	88	47%
CMBB2309	0.0%	1370	758,800	1.028	ITM	2.0%	4.23	70	51%
CMBB2311	1.5%	2720	222,100	0.587	ITM	1.8%	4.26	70	49%
CMBB2312	-4.6%	2900	87,300	0.251	ITM	5.4%	3.65	161	47%
CMBB2313	3.2%	1590	266,600	0.399	ITM	0.8%	7.37	21	51%
CMBB2314	-1.5%	1350	345,000	0.465	ITM	5.8%	3.79	165	45%
CMBB2315	-2.3%	1690	54,400	0.09	ITM	11.5%	2.90	318	49%
CMBB2316	-1.1%	910	250,400	0.22	ITM	12.9%	2.60	70	158%
CMBB2317	-2.7%	1100	25,200	0.027	ITM	6.3%	3.70	177	45%
CMBB2318	0.0%	1730	398,400	0.678	ITM	3.8%	3.20	210	39%
CMBB2401	-1.9%	2600	600	0.001	ITM	5.0%	4.08	114	52%
CMSN2302	-3.3%	1160	307,100	0.352	ITM	9.4%	5.61	88	49%
CMSN2305	100.0%	20	324,700	0.005	OTM	15.4%	0.00	4	127%
CMSN2307	5.3%	400	56,500	0.02	OTM	30.4%	3.03	121	58%

CMSN2311	2.3%	440	120,300	0.05	OTM	38.0%	2.94	161	53%
CMSN2313	-1.5%	670	206,700	0.131	OTM	30.0%	3.39	226	51%
CMSN2315	0.0%	200	334,400	0.063	OTM	25.9%	3.53	70	56%
CMSN2316	-6.3%	750	4,000	0.003	OTM	37.1%	2.44	224	60%
CMSN2317	-1.3%	1470	50,100	0.073	OTM	47.9%	1.71	315	70%
CMWG2305	2.7%	2640	670,800	1.645	ITM	4.0%	3.87	88	59%
CMWG2309	3.3%	310	496,300	0.108	OTM	25.3%	3.93	70	58%
CMWG2310	13.1%	690	716,100	0.408	OTM	30.7%	3.41	161	55%
CMWG2312	-5.4%	350	695,400	0.223	OTM	28.6%	3.09	59	60%
CMWG2313	1.4%	730	2,948,900	1.976	OTM	22.6%	4.00	165	52%
CMWG2314	1.5%	660	843,700	0.528	OTM	32.1%	2.93	318	52%
CMWG2315	0.0%	230	65,800	0.013	OTM	20.6%	3.05	70	82%
CMWG2316	4.5%	700	1,536,000	1.011	OTM	17.7%	4.94	179	42%
CMWG2317	-4.2%	460	11,100	0.005	OTM	19.0%	3.92	58	68%
CMWG2318	-1.4%	1430	670,500	0.905	ITM	14.0%	3.45	147	65%
CNVL2303	-2.0%	490	103,000	0.049	OTM	14.8%	2.17	28	124%
CNVL2305	-7.0%	1070	45,300	0.044	OTM	26.7%	2.11	121	113%
CPDR2303	2.9%	2140	244,900	0.507	ITM	0.7%		28	86%
CPDR2305	1.6%	2470	40,700	0.097	ITM	6.6%		121	84%
CPOW2304	0.0%	10	46,100	0	OTM	41.6%		28	66%
CPOW2306	0.0%	210	-	0	OTM	42.2%		121	58%
CPOW2308	12.5%	180	102,800	0.016	OTM	11.7%		51	63%
CPOW2309	15.4%	150	139,700	0.017	OTM	28.1%		81	51%
CPOW2313	1.5%	680	2,000	0.001	OTM	23.4%		130	66%
CPOW2314	-2.1%	930	103,000	0.095	OTM	29.6%		224	65%
CPOW2315	-0.8%	1240	400	0	OTM	38.0%		315	70%
CSHB2302	-6.1%	770	110,100	0.085	OTM	15.2%		70	81%
CSHB2303	-8.0%	1040	66,500	0.068	OTM	22.8%		129	81%
CSHB2304	-2.2%	450	321,500	0.138	ITM	18.4%		130	77%
CSHB2305	-5.6%	510	428,900	0.214	OTM	28.6%		224	76%
CSHB2306	-7.1%	1690	15,200	0.025	OTM	37.5%		315	84%
CSTB2306	-2.1%	1430	466,600	0.653	ITM	7.7%	6.36	88	41%
CSTB2310	-40.0%	90	295,500	0.03	ITM	0.9%	39.50	4	40%
CSTB2312	-5.3%	540	109,900	0.057	OTM	18.1%	4.71	119	53%
CSTB2313	0.0%	730	-	0	OTM	28.5%	3.31	210	56%
CSTB2315	-8.3%	110	234,100	0.022	OTM	14.4%	8.23	29	55%
CSTB2316	-5.0%	380	40,800	0.015	OTM	25.4%	4.52	121	53%
CSTB2318	-6.5%	580	346,200	0.194	OTM	12.5%	6.02	81	50%
CSTB2319	-10.3%	520	1,195,700	0.621	ITM	3.9%	5.40	51	58%
CSTB2322	-8.5%	650	6,397,900	3.986	ITM	6.9%	6.96	70	43%
CSTB2324	-10.1%	620	62,000	0.039	OTM	9.8%	6.37	70	50%
CSTB2325	-5.7%	1000	346,500	0.349	OTM	16.4%	4.09	161	52%
CSTB2326	-23.4%	950	200	0	OTM	14.4%	5.72	59	58%
CSTB2327	-8.3%	550	71,200	0.039	OTM	15.7%	4.76	165	45%
CSTB2328	-4.8%	590	423,300	0.244	OTM	23.7%	3.47	318	46%
CSTB2330	-10.0%	360	183,300	0.062	OTM	16.2%	6.54	70	51%
CSTB2331	-5.9%	480	1,135,100	0.517	OTM	22.6%	4.44	130	53%
CSTB2333	0.0%	3270	-	0	OTM	39.8%	2.04	315	72%
CSTB2334	-4.9%	2150	449,400	0.975	ITM	9.7%	3.53	179	52%
CSTB2335	-17.1%	1160	100	0	OTM	13.0%	4.47	58	76%
CSTB2336	-10.5%	510	79,300	0.04	OTM	10.0%	6.30	85	46%
CSTB2337	-4.8%	1180	630,700	0.757	ITM	15.6%	2.72	269	60%
CSTB2338	-8.0%	1380	1,863,200	2.588	ITM	8.7%	4.85	109	48%
CSTB2401	0.0%	1150	-	0	OTM	13.0%	4.80	114	52%
CTCB2302	22.3%	4930	904,900	4.136	ITM	1.4%	2.77	88	59%
CTCB2306	3.6%	2590	73,800	0.175	ITM	2.8%	3.83	70	63%
CTCB2307	8.4%	2570	7,700	0.018	ITM	7.5%	3.40	161	56%
CTCB2308	24.3%	1430	338,600	0.449	ITM	0.2%	8.93	21	21%
CTCB2309	-5.2%	3270	46,800	0.146	ITM	8.8%	3.37	212	49%
CTCB2310	0.8%	1220	308,900	0.36	ITM	8.6%	3.37	226	46%
CTCB2311	-5.2%	3650	100	0	ITM	4.2%	3.67	58	86%
CTCB2312	6.3%	3550	100	0	ITM	#N/A		140	

CTCB2401	-9.2%	4540	11,900	0.054	ITM	4.6%	3.98	114	50%
CTPB2304	-3.1%	620	329,900	0.191	ITM	11.6%		70	71%
CTPB2305	-3.5%	820	262,500	0.208	OTM	18.1%		130	72%
CTPB2306	-2.2%	2190	1,700	0.003	OTM	26.7%		224	76%
CTPB2401	-5.5%	1200	406,700	0.441	ITM	9.1%		114	46%
CVHM2302	-8.3%	660	457,000	0.281	OTM	21.4%	3.79	88	57%
CVHM2305	-50.0%	10	1,291,400	0.012	OTM	33.5%	0.00	4	203%
CVHM2307	-20.0%	160	7,100	0.001	OTM	47.5%	1.29	121	58%
CVHM2311	-2.9%	340	59,100	0.021	OTM	43.5%	2.36	161	52%
CVHM2312	0.0%	230	56,400	0.013	OTM	31.8%	1.78	70	60%
CVHM2313	-3.8%	500	2,016,300	1.003	OTM	26.9%	3.30	226	51%
CVHM2315	10.0%	330	220,100	0.059	OTM	23.5%	2.58	70	69%
CVHM2316	0.0%	520	214,100	0.107	OTM	27.8%	2.63	130	65%
CVHM2317	0.0%	840	-	0	OTM	36.3%	2.02	224	70%
CVHM2318	-3.1%	1560	100	0	OTM	41.3%	1.93	315	66%
CVHM2319	-29.3%	530	200	0	OTM	26.1%	1.64	58	80%
CVHM2401	0.0%	1250	242,700	0.299	ITM	10.7%	5.09	114	47%
CVIB2302	-5.1%	2220	589,500	1.299	ITM	1.2%		88	21%
CVIB2304	-15.4%	1040	35,500	0.037	ITM	7.0%		165	42%
CVIB2305	-5.3%	710	28,800	0.02	ITM	16.3%		318	43%
CVIB2306	8.2%	3690	12,500	0.039	ITM	8.0%		179	68%
CVIB2307	-1.7%	1190	269,200	0.315	ITM	17.4%		177	69%
CVIB2401	0.0%	2000	-	0	ITM	10.7%		114	62%
CVIC2304	-33.3%	40	67,500	0.003	OTM	35.0%	0.02	28	76%
CVIC2306	1.4%	700	37,000	0.026	OTM	52.1%	0.35	121	103%
CVIC2308	-8.0%	460	1,205,700	0.558	OTM	22.4%	3.55	165	53%
CVIC2309	-3.8%	510	1,707,100	0.848	OTM	28.0%	3.05	226	52%
CVIC2311	-33.3%	20	585,900	0.014	OTM	16.9%	0.00	7	115%
CVIC2312	-5.7%	500	448,900	0.226	OTM	28.6%	2.19	130	71%
CVIC2313	-3.8%	770	2,000	0.001	OTM	37.1%	1.77	224	74%
CVIC2314	-3.2%	2130	3,900	0.008	OTM	46.2%	1.42	315	81%
CVNM2304	-29.5%	310	205,000	0.062	ITM	0.3%	23.01	4	52%
CVNM2306	-2.4%	830	3,000	0.002	OTM	13.5%	4.61	121	51%
CVNM2308	-3.5%	830	169,900	0.148	ITM	5.8%	7.14	70	41%
CVNM2310	2.0%	510	150,100	0.076	OTM	19.0%	5.07	165	40%
CVNM2311	0.0%	900	234,000	0.212	OTM	24.4%	3.62	318	42%
CVNM2313	0.0%	250	95,300	0.024	OTM	20.9%	3.63	70	52%
CVNM2314	0.0%	1030	-	0	OTM	33.0%	2.38	224	57%
CVNM2315	0.0%	3200	-	0	OTM	42.2%	1.72	315	67%
CVNM2316	0.0%	1250	600	0	ITM	8.4%	4.74	58	81%
CVPB2305	-7.3%	1010	513,800	0.516	ITM	4.1%	5.39	51	58%
CVPB2309	-9.5%	190	4,181,400	0.75	OTM	15.2%	8.53	70	44%
CVPB2311	-16.7%	900	296,300	0.264	OTM	10.4%	5.86	70	54%
CVPB2312	-6.9%	1340	309,200	0.414	OTM	17.2%	3.99	161	54%
CVPB2314	-11.8%	300	753,500	0.232	OTM	24.8%	5.79	165	43%
CVPB2315	-5.1%	370	1,943,700	0.701	OTM	32.3%	3.85	318	45%
CVPB2316	-13.6%	190	72,900	0.014	OTM	20.8%	5.10	70	58%
CVPB2317	-2.4%	410	411,000	0.162	OTM	27.0%	3.77	130	59%
CVPB2318	-4.6%	620	689,500	0.417	OTM	33.9%	2.95	224	60%
CVPB2319	0.0%	2520	-	0	OTM	49.4%	1.58	315	86%
CVPB2320	0.0%	600	-	0	OTM	17.8%	3.88	58	78%
CVPB2321	-1.8%	540	352,700	0.184	ITM	13.1%	3.45	177	57%
CVPB2322	-4.5%	630	491,100	0.307	OTM	17.0%	4.20	210	45%
CVRE2303	-2.4%	830	299,900	0.262	ITM	5.7%	6.70	88	36%
CVRE2306	0.0%	10	1,487,000	0.015	OTM	13.0%	0.01	4	102%
CVRE2308	-2.9%	330	95,300	0.033	OTM	26.9%	4.10	121	55%
CVRE2312	12.5%	450	1,164,900	0.532	OTM	12.7%	6.12	70	52%
CVRE2313	10.3%	640	352,900	0.218	OTM	23.3%	3.99	161	53%
CVRE2315	0.0%	380	1,052,700	0.364	OTM	27.1%	3.57	226	52%
CVRE2317	20.0%	240	323,600	0.079	OTM	19.1%	6.43	70	50%
CVRE2318	6.4%	500	293,000	0.143	OTM	26.9%	3.74	130	58%
CVRE2319	11.6%	770	100	0	OTM	34.1%	2.90	224	59%

CVRE2320	0.0%	2050	-	0	OTM	40.1%	2.43	315	61%
CVRE2321	-3.2%	610	32,300	0.02	OTM	20.9%	3.00	58	86%
CVRE2322	8.0%	1490	142,100	0.214	ITM	9.5%	4.08	147	50%
CVRE2323	9.8%	1230	239,700	0.297	ITM	9.6%	4.61	109	52%
CACB2304	-7.1%	2210	78,800	0.172	ITM	7.7%		212	46%
CACB2305	0.0%	1050	386,800	0.395	ITM	10.2%		226	49%
CACB2306	0.9%	2280	746,900	1.642	ITM	4.9%		147	49%
CACB2307	-2.2%	880	85,500	0.073	ITM	10.1%		177	49%
CACB2401	-10.0%	2070	3,700	0.007	ITM	6.0%		114	42%
CFPT2305	7.5%	4010	436,900	1.691	ITM	-1.1%	2.72	51	0%
CFPT2309	5.7%	3680	642,900	2.186	ITM	1.1%	3.69	70	45%
CFPT2310	2.9%	3550	694,900	2.373	ITM	4.2%	3.57	161	45%

Nguồn: FiinPro, YSVN

Premium = (Giá thực hiện + Giá chứng quyền x Tỷ lệ chuyển đổi) - Giá hiện tại của CKCS (Chênh lệch giữa Giá hòa vốn và giá hiện tại của CKCS).

Đòn bẩy (Effective gearing) càng cao thì độ biến động theo CKCS càng lớn.

Để hạn chế rủi ro, NĐT nên lựa chọn những Chứng quyền đang có Trạng thái tiền dương (ITM), có Tỷ lệ Premium hoặc Độ biến động ngầm định thấp.

Ngoài ra, NĐT cũng nên ưu tiên giao dịch các Chứng quyền có Số phiên còn lại (thời gian tới khi đáo hạn) cao (trên 02 tuần) để hạn chế rủi ro

BẢNG TỔNG HỢP KHUYẾN NGHỊ KỸ THUẬT CỔ PHIẾU CƠ SỞ

Mã	Giá khuyến nghị	Giá hiện tại	Xu hướng ngắn hạn	Xu hướng trung hạn	Mức mục tiêu ngắn hạn	Upside ngắn hạn so với giá hiện tại	Mức cắt lỗ ngắn hạn	Reward/Risk
CTD		65.60	GIẢM	TĂNG			69.25	-
DPM		34.25	GIẢM	GIẢM			35.42	-
FPT	99.90	108.00	TĂNG	TĂNG	111.89	4%	102.93	(3.95)
HDB		22.70	GIẢM	TĂNG			23.61	-
HPG	25.25	28.80	TĂNG	TĂNG	29.15	1%	28.35	(1.26)
MBB	18.45	24.00	TĂNG	TĂNG	20.70	-14%	23.18	(0.48)
MSN	68.90	66.70	TĂNG	GIẢM	77.95	17%	66.23	3.40
MWG		44.35	GIẢM	TĂNG			45.96	-
NVL		16.80	GIẢM	TĂNG			17.65	-
PNJ		88.50	GIẢM	TĂNG			91.10	-
REE	58.30	58.10	TĂNG	GIẢM	66.51	14%	57.71	13.94
STB	27.95	30.50	TĂNG	TĂNG	31.85	4%	30.14	(1.78)
TCB	35.50	41.20	TĂNG	TĂNG	38.30	-7%	39.18	(0.76)
VHM		43.35	GIẢM	GIẢM			45.47	-
VIC		44.60	GIẢM	GIẢM			47.36	-
VJC		104.50	GIẢM	TĂNG			106.48	-
VNM	70.00	71.00	TĂNG	GIẢM	77.34	9%	69.64	20.57
VPB	19.80	19.25	TĂNG	GIẢM	23.14	20%	19.18	5.38
VRE	24.05	26.00	TĂNG	TĂNG	26.27	1%	24.71	(3.36)

Nguồn: YSVN

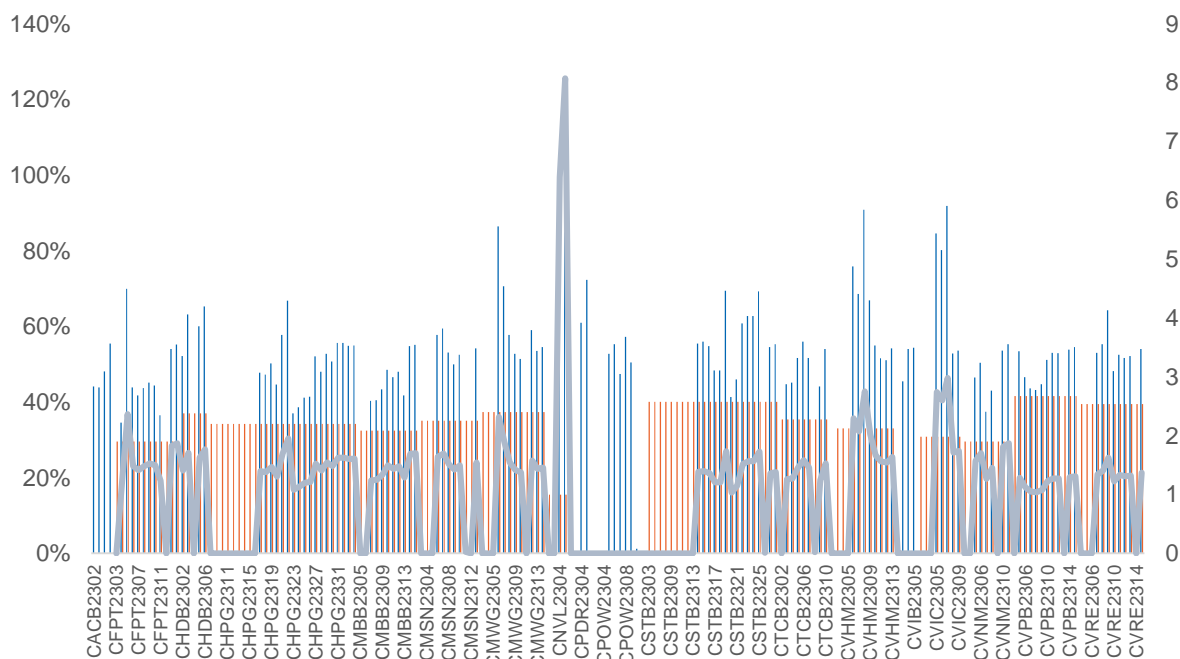
ĐỘ BIẾN ĐỘNG NGẪM ĐỊNH CỦA CHỨNG QUYỀN VS. ĐỘ BIẾN ĐỘNG QUÁ KHỨ CỦA CKCS

Nguồn: YSVN

(*) Cột màu cam là Độ biến động quá khứ của cổ phiếu cơ sở; Cột màu xanh là Độ biến động ngầm định của CW; Đường trend line màu xanh là tỷ lệ Độ biến động ngầm định/Độ biến động lịch sử.

(*) NĐT có thể sử dụng "Độ biến động ngầm định" để so sánh các chứng quyền có cùng chứng khoán cơ sở. Độ biến động ngầm định càng lớn thì kỳ vọng về mức độ biến động giá của CKCS càng cao (hay nói cách khác, Độ biến động ngầm định càng lớn thì chứng quyền càng đắt).

THÔNG TIN CHỨNG QUYỀN

Mã chứng quyền	TCPH	Thời hạn	Tỷ lệ chuyển đổi	Giá phát hành	Khối lượng phát hành	Giá thực hiện	Ngày giao dịch cuối cùng
CACB2304	BSI	12 tháng	3	1,490	2,000,000	23,000	23/09/2024
CACB2305	SSI	12 tháng	6	1,000	25,000,000	24,000	07/10/2024
CACB2306	VND	8 tháng	3	3,300	10,000,000	22,000	18/07/2024
CACB2307	VND	9 tháng	6	1,300	6,000,000	25,000	19/08/2024
CFPT2305	VND	10 tháng	9.8844	4,000	2,000,000	67,214	15/04/2024
CFPT2309	HCM	9 tháng	7.9075	2,000	5,000,000	80,064	03/05/2024
CFPT2310	HCM	12 tháng	7.9075	2,000	5,000,000	84,512	02/08/2024
CFPT2311	CK ACB	7 tháng	9.8844	1,200	10,000,000	86,500	14/03/2024
CFPT2312	VCI	6 tháng	4.9422	1,650	5,000,000	91,529	13/02/2024
CFPT2313	SSI	10 tháng	10	2,200	12,000,000	100,000	07/08/2024
CFPT2314	SSI	16 tháng	10	2,600	11,000,000	100,000	07/01/2025
CFPT2315	MBS	6 tháng	8	3,200	2,000,000	80,000	22/04/2024
CFPT2316	VND	8 tháng	10	3,300	10,000,000	82,000	18/07/2024
CFPT2317	VND	12 tháng	15	2,500	5,000,000	101,000	19/11/2024
CFPT2318	CK VPBank	#N/A	8	2,800	#N/A	99,000	11/07/2024
CHDB2304	KISVN	9 tháng	3.4815	1,100	2,000,000	18,277	22/03/2024
CHDB2305	KISVN	8 tháng	3.4815	1,100	2,000,000	18,471	23/02/2024
CHDB2306	KISVN	12 tháng	3.4815	1,200	2,000,000	19,341	24/06/2024
CHPG2309	CK ACB	12 tháng	3	1,200	18,000,000	24,000	22/05/2024
CHPG2313	KISVN	10 tháng	4	1,100	8,000,000	23,333	28/02/2024
CHPG2314	PHS	9 tháng	2	1,500	3,000,000	21,450	27/02/2024
CHPG2315	KISVN	12 tháng	4	1,400	3,000,000	27,777	21/06/2024
CHPG2316	KISVN	16 tháng	4	1,500	3,000,000	28,888	20/09/2024
CHPG2317	KISVN	8 tháng	4	1,200	3,000,000	26,888	23/02/2024
CHPG2318	KISVN	9 tháng	4	1,200	3,000,000	29,222	22/03/2024
CHPG2319	KISVN	12 tháng	4	1,400	3,000,000	30,111	24/06/2024
CHPG2321	VND	10 tháng	3	3,400	10,000,000	24,500	15/04/2024
CHPG2322	VND	13 tháng	2	2,900	8,000,000	30,000	15/07/2024
CHPG2326	SSI	9 tháng	4	1,300	30,000,000	27,500	03/05/2024
CHPG2328	HCM	9 tháng	2	2,400	10,000,000	28,500	03/05/2024
CHPG2329	HCM	12 tháng	2	2,800	10,000,000	29,000	02/08/2024
CHPG2330	CK ACB	7 tháng	3	1,400	12,000,000	31,000	14/03/2024
CHPG2331	SSI	12 tháng	6	1,000	23,000,000	28,000	07/10/2024
CHPG2332	SSI	14 tháng	6	1,100	21,000,000	28,500	08/11/2024
CHPG2333	SSI	14 tháng	6	1,100	21,000,000	29,000	06/12/2024
CHPG2334	SSI	16 tháng	8	1,000	25,000,000	29,500	07/01/2025
CHPG2335	KISVN	4 tháng	4	1,000	8,000,000	27,111	01/02/2024
CHPG2336	KISVN	7 tháng	4	1,100	8,000,000	28,111	02/05/2024
CHPG2337	KISVN	9 tháng	4	1,300	4,000,000	29,666	03/07/2024
CHPG2338	KISVN	12 tháng	4	1,600	4,000,000	29,999	03/10/2024
CHPG2339	KISVN	15 tháng	2	4,100	3,000,000	30,222	02/01/2025
CHPG2340	MBS	6 tháng	3	1,800	3,000,000	25,000	22/04/2024
CHPG2341	VND	8 tháng	2	3,000	10,000,000	30,000	18/07/2024
CHPG2342	VND	12 tháng	10	1,300	8,000,000	24,000	19/11/2024
CHPG2343	CK VPBank	#N/A	3	2,300	#N/A	28,000	12/06/2024
CMBB2306	CK ACB	12 tháng	1.6965	1,800	15,000,000	16,965	22/05/2024
CMBB2309	SSI	9 tháng	4	1,000	35,000,000	19,000	03/05/2024
CMBB2311	HCM	9 tháng	2	1,700	7,000,000	19,000	03/05/2024
CMBB2312	HCM	12 tháng	2	1,900	7,000,000	19,500	02/08/2024
CMBB2313	CK ACB	7 tháng	2	1,300	10,000,000	21,000	14/03/2024
CMBB2314	SSI	10 tháng	4	1,100	23,000,000	20,000	07/08/2024
CMBB2315	SSI	16 tháng	4	1,300	20,000,000	20,000	07/01/2025
CMBB2316	KISVN	7 tháng	10	1,000	1,700,000	17,999	02/05/2024
CMBB2317	VND	9 tháng	5	1,300	10,000,000	20,000	19/08/2024
CMBB2318	VND	10 tháng	4	2,500	5,000,000	18,000	19/09/2024
CMSN2302	CK ACB	12 tháng	6	3,300	3,000,000	66,000	22/05/2024
CMSN2305	KISVN	10 tháng	10	1,300	3,000,000	76,789	28/02/2024
CMSN2306	KISVN	8 tháng	10	1,200	2,000,000	79,999	23/02/2024
CMSN2307	KISVN	12 tháng	10	1,400	2,000,000	82,999	24/06/2024
CMSN2311	HCM	12 tháng	8	2,400	5,000,000	88,500	02/08/2024

CMSN2312	VCI	6 tháng	5	2,050	5,000,000	98,100	13/02/2024
CMSN2313	SSI	12 tháng	10	1,900	10,000,000	80,000	07/10/2024
CMSN2314	KISVN	4 tháng	10	1,000	3,000,000	78,999	01/02/2024
CMSN2315	KISVN	7 tháng	10	1,200	3,000,000	81,999	02/05/2024
CMSN2316	KISVN	12 tháng	10	2,000	3,000,000	83,979	03/10/2024
CMSN2317	KISVN	15 tháng	8	2,900	2,000,000	86,868	02/01/2025
CMWG2305	CK ACB	12 tháng	3.962	2,000	9,000,000	35,658	22/05/2024
CMWG2309	HCM	9 tháng	5	2,000	5,000,000	54,000	03/05/2024
CMWG2310	HCM	12 tháng	5	2,400	5,000,000	54,500	02/08/2024
CMWG2311	VCI	6 tháng	3	1,800	5,000,000	58,900	13/02/2024
CMWG2312	BSI	7 tháng	3	3,160	3,500,000	56,000	23/04/2024
CMWG2313	SSI	10 tháng	6	2,000	12,000,000	50,000	07/08/2024
CMWG2314	SSI	16 tháng	10	1,400	20,000,000	52,000	07/01/2025
CMWG2315	KISVN	7 tháng	20	1,000	1,300,000	48,888	02/05/2024
CMWG2316	CK ACB	11 tháng	6	1,400	10,000,000	48,000	21/08/2024
CMWG2317	MBS	6 tháng	6	1,300	2,000,000	50,000	22/04/2024
CMWG2318	VND	8 tháng	6	3,000	5,000,000	42,000	18/07/2024
CNVL2303	KISVN	9 tháng	4	1,300	3,000,000	17,333	22/03/2024
CNVL2305	KISVN	12 tháng	4	1,300	3,000,000	16,999	24/06/2024
CPDR2303	KISVN	9 tháng	4	1,300	3,000,000	19,888	22/03/2024
CPDR2305	KISVN	12 tháng	4	1,300	3,000,000	20,222	24/06/2024
CPOW2304	KISVN	9 tháng	2	1,300	2,000,000	16,333	22/03/2024
CPOW2305	KISVN	8 tháng	2	1,200	2,000,000	14,999	23/02/2024
CPOW2306	KISVN	12 tháng	2	1,400	2,000,000	15,999	24/06/2024
CPOW2308	VND	10 tháng	5	1,300	10,000,000	12,000	15/04/2024
CPOW2309	VND	11 tháng	2	2,000	5,000,000	14,500	15/05/2024
CPOW2311	VCI	6 tháng	1	1,050	5,000,000	15,500	13/02/2024
CPOW2312	KISVN	4 tháng	2	1,000	3,000,000	12,222	01/02/2024
CPOW2313	KISVN	9 tháng	2	1,300	3,000,000	12,888	03/07/2024
CPOW2314	KISVN	12 tháng	2	1,600	3,000,000	13,111	03/10/2024
CPOW2315	KISVN	15 tháng	2	1,800	3,000,000	13,456	02/01/2025
CSHB2301	KISVN	4 tháng	2	1,000	8,000,000	11,333	01/02/2024
CSHB2302	KISVN	7 tháng	2	1,000	8,000,000	11,999	02/05/2024
CSHB2303	KISVN	9 tháng	2	1,100	8,000,000	12,345	02/07/2024
CSHB2304	KISVN	9 tháng	5	1,000	3,000,000	11,666	03/07/2024
CSHB2305	KISVN	12 tháng	5	1,000	3,000,000	12,555	03/10/2024
CSHB2306	KISVN	15 tháng	2	2,000	2,000,000	12,777	02/01/2025
CSTB2306	CK ACB	12 tháng	2	2,600	19,000,000	30,000	22/05/2024
CSTB2310	KISVN	10 tháng	5	1,200	8,000,000	30,333	28/02/2024
CSTB2312	KISVN	12 tháng	5	1,400	3,000,000	33,333	21/06/2024
CSTB2313	KISVN	16 tháng	5	1,500	3,000,000	35,555	20/09/2024
CSTB2314	KISVN	8 tháng	5	1,100	3,000,000	32,222	23/02/2024
CSTB2315	KISVN	9 tháng	5	1,100	3,000,000	34,333	22/03/2024
CSTB2316	KISVN	12 tháng	5	1,300	3,000,000	36,333	24/06/2024
CSTB2318	VND	11 tháng	4	2,000	6,000,000	32,000	15/05/2024
CSTB2319	VND	10 tháng	9	1,400	10,000,000	27,000	15/04/2024
CSTB2322	SSI	9 tháng	4	1,400	70,000,000	30,000	03/05/2024
CSTB2324	HCM	9 tháng	4	1,200	10,000,000	31,000	03/05/2024
CSTB2325	HCM	12 tháng	4	1,400	10,000,000	31,500	02/08/2024
CSTB2326	BSI	7 tháng	2	2,920	3,500,000	33,000	23/04/2024
CSTB2327	SSI	10 tháng	6	1,200	23,000,000	32,000	07/08/2024
CSTB2328	SSI	16 tháng	8	1,100	25,000,000	33,000	07/01/2025
CSTB2329	KISVN	4 tháng	4	1,000	8,000,000	31,888	01/02/2024
CSTB2330	KISVN	7 tháng	4	1,100	8,000,000	33,999	02/05/2024
CSTB2331	KISVN	9 tháng	5	1,100	4,000,000	34,999	03/07/2024
CSTB2333	KISVN	15 tháng	2	4,600	3,000,000	36,111	02/01/2025
CSTB2334	CK ACB	11 tháng	3	2,700	8,000,000	27,000	21/08/2024
CSTB2335	MBS	6 tháng	3	2,200	3,000,000	31,000	22/04/2024
CSTB2336	VND	6 tháng	5	2,000	5,000,000	31,000	17/05/2024
CSTB2337	VND	12 tháng	7	2,000	10,000,000	27,000	19/11/2024
CSTB2338	CK VPBank	#N/A	3	2,100	#N/A	29,000	12/06/2024
CTCB2302	CK ACB	12 tháng	3	3,100	9,900,000	27,000	22/05/2024
CTCB2306	HCM	9 tháng	4	1,900	7,000,000	32,000	03/05/2024
CTCB2307	HCM	12 tháng	4	2,000	7,000,000	34,000	02/08/2024
CTCB2308	CK ACB	7 tháng	3	1,600	9,000,000	37,000	14/03/2024
CTCB2309	BSI	12 tháng	3	2,310	2,000,000	35,000	23/09/2024

CTCB2310	SSI	12 tháng	8	1,000	23,000,000	35,000	07/10/2024
CTCB2311	MBS	6 tháng	3	2,300	3,000,000	32,000	22/04/2024
CTCB2312	CK VPBank	#N/A	3	2,500	#N/A	32,600	11/07/2024
CTPB2304	KISVN	7 tháng	4	1,000	2,500,000	18,888	02/05/2024
CTPB2305	KISVN	9 tháng	4	1,100	3,000,000	19,333	03/07/2024
CTPB2306	KISVN	12 tháng	2	2,500	2,000,000	19,888	03/10/2024
CVHM2302	CK ACB	12 tháng	4	3,800	8,000,000	50,000	22/05/2024
CVHM2305	KISVN	10 tháng	8	1,200	4,000,000	57,777	28/02/2024
CVHM2306	KISVN	8 tháng	8	1,100	2,000,000	60,666	23/02/2024
CVHM2307	KISVN	12 tháng	8	1,300	2,000,000	62,666	24/06/2024
CVHM2311	HCM	12 tháng	5	2,800	7,000,000	60,500	02/08/2024
CVHM2312	HCM	9 tháng	5	2,800	7,000,000	56,000	03/05/2024
CVHM2313	SSI	12 tháng	10	1,100	16,000,000	50,000	07/10/2024
CVHM2314	KISVN	4 tháng	8	1,000	3,000,000	48,888	01/02/2024
CVHM2315	KISVN	7 tháng	8	1,100	3,000,000	50,888	02/05/2024
CVHM2316	KISVN	9 tháng	8	1,300	3,000,000	51,234	03/07/2024
CVHM2317	KISVN	12 tháng	8	1,500	3,000,000	52,345	03/10/2024
CVHM2318	KISVN	15 tháng	5	2,800	3,000,000	53,456	02/01/2025
CVHM2319	MBS	6 tháng	5	1,600	2,000,000	52,000	22/04/2024
CVIB2302	CK ACB	12 tháng	1.6185	2,000	9,000,000	18,613	22/05/2024
CVIB2304	SSI	10 tháng	3.8879	1,100	20,000,000	19,439	07/08/2024
CVIB2305	SSI	16 tháng	5.8318	1,000	25,000,000	21,383	07/01/2025
CVIB2306	CK ACB	11 tháng	1.9439	2,400	7,000,000	16,523	21/08/2024
CVIB2307	VND	9 tháng	4	2,000	5,000,000	21,000	19/08/2024
CVIC2304	KISVN	9 tháng	8	1,200	3,000,000	59,888	22/03/2024
CVIC2305	KISVN	8 tháng	8	1,100	2,000,000	61,111	23/02/2024
CVIC2306	KISVN	12 tháng	8	1,300	2,000,000	62,222	24/06/2024
CVIC2308	SSI	10 tháng	10	1,100	16,000,000	50,000	07/08/2024
CVIC2309	SSI	12 tháng	10	1,100	15,000,000	52,000	07/10/2024
CVIC2310	KISVN	4 tháng	8	1,000	5,000,000	49,999	01/02/2024
CVIC2311	KISVN	5 tháng	8	1,100	5,000,000	51,999	29/02/2024
CVIC2312	KISVN	9 tháng	10	1,100	4,000,000	52,345	03/07/2024
CVIC2313	KISVN	12 tháng	10	1,300	4,000,000	53,456	04/10/2024
CVIC2314	KISVN	15 tháng	5	2,900	3,000,000	54,567	02/01/2025
CVNM2304	KISVN	10 tháng	9.6134	1,200	3,000,000	68,254	28/02/2024
CVNM2305	KISVN	8 tháng	9.6134	1,100	2,000,000	70,498	23/02/2024
CVNM2306	KISVN	12 tháng	9.6134	1,300	2,000,000	72,634	24/06/2024
CVNM2308	HCM	9 tháng	7.9412	1,800	5,000,000	68,493	03/05/2024
CVNM2309	VCI	6 tháng	4.9632	1,100	5,000,000	81,397	13/02/2024
CVNM2310	SSI	10 tháng	9.9265	1,700	14,000,000	79,412	07/08/2024
CVNM2311	SSI	16 tháng	9.9265	2,200	12,000,000	79,412	07/01/2025
CVNM2312	KISVN	4 tháng	9.9265	1,000	3,000,000	79,411	01/02/2024
CVNM2313	KISVN	7 tháng	9.9265	1,100	3,000,000	83,362	02/05/2024
CVNM2314	KISVN	12 tháng	7.9412	1,600	3,000,000	86,249	03/10/2024
CVNM2315	KISVN	15 tháng	3.9706	4,400	3,000,000	88,234	02/01/2025
CVNM2316	MBS	6 tháng	9.9265	1,700	3,000,000	64,522	22/04/2024
CVPB2305	VND	10 tháng	2.8595	2,900	10,000,000	17,157	15/04/2024
CVPB2309	SSI	9 tháng	3.8126	1,100	35,000,000	21,446	03/05/2024
CVPB2311	HCM	9 tháng	1.9063	2,500	7,000,000	19,540	03/05/2024
CVPB2312	HCM	12 tháng	1.9063	2,700	7,000,000	20,016	02/08/2024
CVPB2313	VCI	6 tháng	1.9063	1,300	5,000,000	23,257	13/02/2024
CVPB2314	SSI	10 tháng	3.8126	1,100	20,000,000	22,876	07/08/2024
CVPB2315	SSI	16 tháng	5.719	1,000	25,000,000	23,352	07/01/2025
CVPB2316	KISVN	7 tháng	4.7658	1,000	3,000,000	22,357	02/05/2024
CVPB2317	KISVN	9 tháng	3.8126	1,100	2,000,000	22,875	03/07/2024
CVPB2318	KISVN	12 tháng	3.8126	1,300	2,000,000	23,416	03/10/2024
CVPB2319	KISVN	15 tháng	1.9063	3,100	2,000,000	23,946	02/01/2025
CVPB2320	MBS	6 tháng	2.8595	1,500	3,000,000	20,970	22/04/2024
CVPB2321	VND	9 tháng	7	1,200	10,000,000	18,000	19/08/2024
CVPB2322	VND	10 tháng	4	2,000	5,000,000	20,000	19/09/2024
CVRE2303	CK ACB	12 tháng	3	2,500	3,900,000	25,000	22/05/2024
CVRE2306	KISVN	10 tháng	5	1,200	5,000,000	29,333	28/02/2024
CVRE2307	KISVN	8 tháng	5	1,100	2,000,000	30,333	23/02/2024
CVRE2308	KISVN	12 tháng	5	1,300	2,000,000	31,333	24/06/2024
CVRE2313	HCM	12 tháng	4	1,600	5,000,000	29,500	02/08/2024
CVRE2314	VCI	6 tháng	3	1,050	5,000,000	34,100	13/02/2024

CVRE2315	SSI	12 tháng	8	1,000	25,000,000	30,000	07/10/2024
CVRE2316	KISVN	4 tháng	4	1,000	3,000,000	28,999	01/02/2024
CVRE2317	KISVN	7 tháng	4	1,100	3,000,000	29,999	02/05/2024
CVRE2318	KISVN	9 tháng	4	1,300	3,000,000	30,999	03/07/2024
CVRE2319	KISVN	12 tháng	4	1,600	3,000,000	31,777	03/10/2024
CVRE2320	KISVN	15 tháng	2	3,500	3,000,000	32,333	02/01/2025
CVRE2321	MBS	6 tháng	4	1,200	2,000,000	29,000	22/04/2024
CVRE2322	VND	8 tháng	3	3,000	5,000,000	24,000	18/07/2024
CVRE2323	CK VPBank	#N/A	3	1,900	#N/A	24,800	12/06/2024

Nguồn: FiinPro, YSVN

THÔNG TIN LIÊN HỆ

Phòng phân tích khối khách hàng cá nhân

+84 28 3622 6868 ext 3826

research.re@yuanta.com.vn

Appendix A: Important Disclosures

Analyst Certification

Each research analyst primarily responsible for the content of this research report, in whole or in part, certifies that with respect to each security or issuer that the analyst covered in this report: (1) all of the views expressed accurately reflect his or her personal views about those securities or issuers; and (2) no part of his or her compensation was, is, or will be, directly or indirectly, related to the specific recommendations or views expressed by that research analyst in the research report.

Ratings Definitions

BUY: We have a positive outlook on the stock based on our expected absolute or relative return over the investment period. Our thesis is based on our analysis of the company's outlook, financial performance, catalysts, valuation and risk profile. We recommend investors add to their position.

HOLD-Outperform: In our view, the stock's fundamentals are relatively more attractive than peers at the current price. Our thesis is based on our analysis of the company's outlook, financial performance, catalysts, valuation and risk profile.

HOLD-Underperform: In our view, the stock's fundamentals are relatively less attractive than peers at the current price. Our thesis is based on our analysis of the company's outlook, financial performance, catalysts, valuation and risk profile.

SELL: We have a negative outlook on the stock based on our expected absolute or relative return over the investment period. Our thesis is based on our analysis of the company's outlook, financial performance, catalysts, valuation and risk profile. We recommend investors reduce their position.

Under Review: We actively follow the company, although our estimates, rating and target price are under review.

Restricted: The rating and target price have been suspended temporarily to comply with applicable regulations and/or Yuanta policies.

Note: Yuanta research coverage with a Target Price is based on an investment period of 12 months. Greater China Discovery Series coverage does not have a formal 12 months Target Price and the recommendation is based on an investment period specified by the analyst in the report.

Global Disclaimer

© 2018 Yuanta. All rights reserved. The information in this report has been compiled from sources we believe to be reliable, but we do not hold ourselves responsible for its completeness or accuracy. It is not an offer to sell or solicitation of an offer to buy any securities. All opinions and estimates included in this report constitute our judgment as of this date and are subject to change without notice.

This report provides general information only. Neither the information nor any opinion expressed herein constitutes an offer or invitation to make an offer to buy or sell securities or other investments. This material is prepared for general circulation to clients and is not intended to provide tailored investment advice and does not take into account the individual financial situation and objectives of any specific person who may receive this report. Investors should seek financial advice regarding the appropriateness of investing in any securities, investments or investment strategies discussed or recommended in this report. The information contained in this report has been compiled from sources believed to be reliable but no representation or warranty, express or implied, is made as to its accuracy, completeness or correctness. This report is not (and should not be construed as) a solicitation to act as securities broker or dealer in any jurisdiction by any person or company that is not legally permitted to carry on such business in that jurisdiction.

Yuanta research is distributed in the United States only to Major U.S. Institutional Investors (as defined in Rule 15a-6 under the Securities Exchange Act of 1934, as amended and SEC staff interpretations thereof). All transactions by a US person in the securities mentioned in this report must be effected through a registered broker-dealer under Section 15 of the Securities Exchange Act of 1934, as amended. Yuanta research is distributed in Taiwan by Yuanta Securities Investment Consulting. Yuanta research is distributed in Hong Kong by Yuanta Securities (Hong Kong) Co. Limited, which is licensed in Hong Kong by the Securities and Futures Commission for regulated activities, including Type 4 regulated activity (advising on securities). In Hong Kong, this research report may not be redistributed, retransmitted or disclosed, in whole or in part or any form or manner, without the express written.