

Thị trường cơ sở tiếp tục có diễn biến tích cực khi nhiều cổ phiếu vốn hóa lớn đồng loạt tăng điểm và kéo theo nhiều chứng quyền trên đồng loạt tăng điểm. Thanh khoản ít biến động so với phiên trước, trong đó các chứng quyền của HPG và STB là những mã được giao dịch mạnh. Chúng tôi tiếp tục khuyến nghị NĐT thận trọng với xu hướng ngắn hạn của thị trường và chốt lời các chứng quyền đã tăng mạnh.

**Giá trị giao dịch và Khối lượng giao dịch**

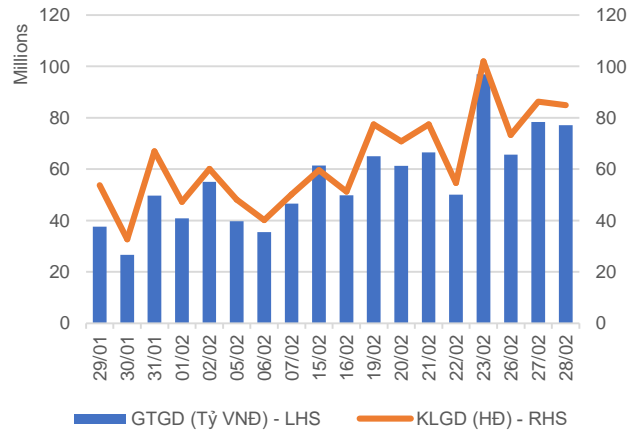

**Phân bổ GTGD theo mã chứng quyền**

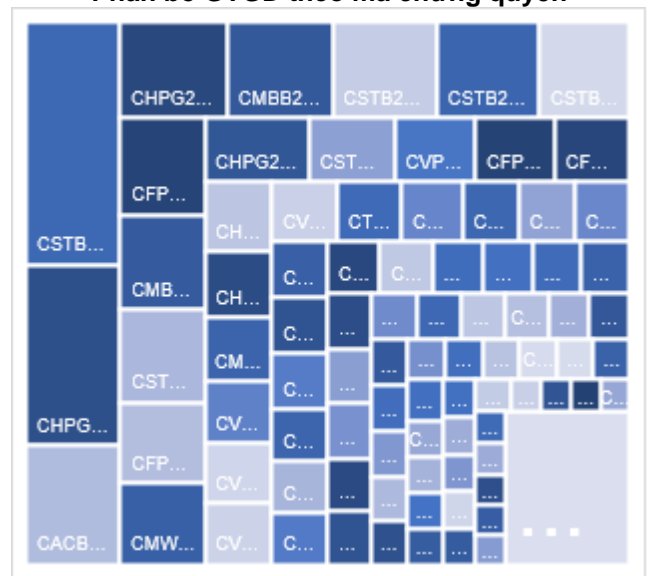

**Phân bổ GTGD theo mã chứng khoán cơ sở**

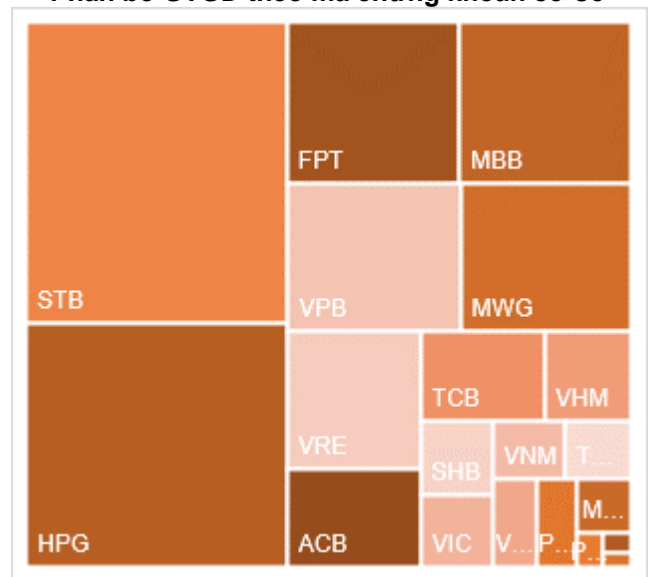

Nguồn: YSVN

**KẾT QUẢ GIAO DỊCH TRONG PHIÊN VÀ CÁC CHỈ SỐ LIÊN QUAN**

Mã	Thay đổi(+/-%)	Đóng cửa	KLGD (Hợp đồng)	GTGD (tỷ VNĐ)	Trạng thái tiền	Premium	Đòn bẩy	Số phiên còn lại	Độ biến động ngầm định
CACB2304	1.8%	2270	40,100	0.091	ITM	6.5%		210	43%
CACB2305	3.8%	1100	212,600	0.224	ITM	9.3%		224	48%
CACB2306	4.0%	2360	1,146,500	2.646	ITM	3.9%		145	45%
CACB2307	8.0%	940	60,500	0.053	ITM	9.4%		175	50%
CACB2401	3.4%	2140	300	0	ITM	4.6%		112	38%
CFPT2305	-0.7%	4120	299,400	1.211	ITM	-0.5%	2.66	49	0%
CFPT2309	1.9%	3780	530,000	1.917	ITM	1.3%	3.61	68	53%
CFPT2310	0.0%	3620	322,600	1.125	ITM	4.3%	3.54	159	46%
CFPT2311	-0.5%	1880	36,400	0.068	ITM	-0.9%	5.84	19	0%
CFPT2313	-1.1%	1860	48,200	0.087	ITM	9.3%	4.28	163	46%
CFPT2314	-1.2%	2460	8,100	0.019	ITM	14.8%	3.19	316	47%
CFPT2315	0.0%	3990	-	0	ITM	3.2%	3.39	56	86%
CFPT2316	-0.7%	2940	552,200	1.604	ITM	2.7%	3.53	145	40%
CFPT2317	-0.7%	1520	305,100	0.457	ITM	14.1%	3.38	267	48%
CFPT2318	0.5%	2190	6,100	0.013	ITM	7.4%	4.70	138	44%
CHDB2304	9.8%	1460	76,600	0.108	ITM	0.7%	4.55	26	65%
CHDB2306	6.7%	1600	18,300	0.028	ITM	7.4%	3.55	119	64%
CHPG2309	5.6%	2280	1,107,200	2.42	ITM	0.8%	4.24	86	0%
CHPG2313	2.5%	1620	413,000	0.646	ITM	-2.6%		2	
CHPG2315	2.8%	1490	10,900	0.015	ITM	10.3%	3.87	117	64%
CHPG2316	6.2%	1540	24,400	0.035	ITM	14.5%	3.37	208	55%
CHPG2318	20.4%	650	267,900	0.151	ITM	4.0%	8.61	27	59%
CHPG2319	5.3%	1000	546,300	0.539	ITM	11.5%	4.62	119	52%
CHPG2321	8.3%	2210	496,300	1.035	ITM	1.7%	4.49	49	57%
CHPG2322	3.8%	2180	268,500	0.555	ITM	12.3%	4.31	140	51%
CHPG2326	9.5%	1040	4,135,800	4.018	ITM	3.5%	5.95	68	43%
CHPG2328	9.1%	1790	123,600	0.213	ITM	4.8%	6.28	68	45%
CHPG2329	8.2%	2370	23,500	0.052	ITM	10.3%	4.34	159	46%
CHPG2330	66.7%	500	1,146,000	0.378	OTM	6.2%	9.20	19	67%
CHPG2331	3.0%	1030	726,700	0.735	ITM	11.7%	3.56	224	48%
CHPG2332	2.0%	1020	517,700	0.526	ITM	13.1%	3.48	257	46%
CHPG2333	3.0%	1040	226,900	0.227	ITM	15.2%	3.32	285	47%
CHPG2334	6.7%	800	2,070,600	1.579	ITM	17.3%	3.15	316	48%
CHPG2336	7.7%	1120	3,600	0.003	ITM	6.5%	5.23	68	60%
CHPG2337	0.0%	1080	-	0	ITM	11.1%	4.49	128	51%
CHPG2338	0.0%	1340	-	0	ITM	15.6%	3.57	222	50%
CHPG2339	0.0%	4100	-	0	ITM	25.6%	2.35	313	68%
CHPG2340	-3.0%	2230	1,000	0.002	ITM	3.6%	4.35	56	69%
CHPG2341	7.7%	2100	180,200	0.361	ITM	11.8%	4.48	145	48%
CHPG2342	4.1%	1010	1,138,200	1.118	ITM	11.4%	2.62	267	62%
CHPG2343	10.3%	1610	196,600	0.283	ITM	7.3%	4.71	107	50%
CHPG2401	4.0%	1040	27,200	0.028	OTM	11.5%	5.31	112	46%
CMBB2306	0.7%	4450	96,200	0.422	ITM	0.5%	3.21	86	0%
CMBB2309	0.0%	1450	1,655,000	2.365	ITM	1.6%	4.10	68	50%
CMBB2311	1.4%	2870	142,300	0.405	ITM	1.4%	4.14	68	46%
CMBB2312	0.3%	3020	20,000	0.06	ITM	4.7%	3.62	159	45%
CMBB2313	8.5%	1790	1,097,200	1.881	ITM	0.7%	6.75	19	60%
CMBB2314	1.4%	1430	190,700	0.276	ITM	5.4%	3.72	163	45%
CMBB2315	-1.1%	1730	171,200	0.296	ITM	10.3%	2.93	316	47%
CMBB2316	1.1%	930	316,800	0.286	ITM	11.9%	2.60	68	157%
CMBB2317	2.6%	1180	6,900	0.008	ITM	6.1%	3.58	175	47%
CMBB2318	0.6%	1810	257,400	0.46	ITM	3.4%	3.14	208	38%
CMBB2401	0.0%	2550	-	0	ITM	2.9%	4.31	112	39%
CMSN2302	1.6%	1250	147,600	0.185	ITM	7.6%	5.82	86	46%
CMSN2305	0.0%	20	909,700	0.009	OTM	12.7%		2	
CMSN2307	2.6%	400	273,600	0.109	OTM	27.4%	3.61	119	55%
CMSN2311	4.4%	470	85,800	0.04	OTM	35.1%	3.24	159	52%

CMSN2313	2.9%	710	304,100	0.211	OTM	27.5%	3.57	224	49%
CMSN2315	4.8%	220	380,500	0.08	OTM	23.3%	4.14	68	55%
CMSN2316	2.5%	830	400	0	OTM	35.1%	2.49	222	61%
CMSN2317	1.4%	1480	15,900	0.023	OTM	44.5%	1.88	313	67%
CMWG2305	3.7%	2800	568,400	1.591	ITM	3.2%	3.80	86	57%
CMWG2309	0.0%	330	599,100	0.185	OTM	22.8%	4.50	68	56%
CMWG2310	-1.4%	690	1,071,600	0.736	OTM	27.9%	3.83	159	53%
CMWG2312	10.8%	410	888,300	0.354	OTM	26.3%	3.33	57	60%
CMWG2313	6.5%	820	740,000	0.594	OTM	21.2%	3.93	163	53%
CMWG2314	2.9%	710	1,442,300	1.026	OTM	30.5%	2.93	316	53%
CMWG2315	4.2%	250	48,900	0.012	OTM	19.0%	3.28	68	83%
CMWG2316	5.5%	770	879,900	0.674	OTM	16.2%	4.90	177	42%
CMWG2317	7.7%	560	37,400	0.02	OTM	17.8%	3.86	56	72%
CMWG2318	3.4%	1530	424,300	0.642	ITM	13.0%	3.46	145	65%
CNVL2303	-12.8%	410	121,500	0.049	OTM	11.6%	3.58	26	104%
CNVL2305	7.0%	1220	28,300	0.034	ITM	28.7%	2.05	119	127%
CPDR2303	-3.5%	2220	307,500	0.685	ITM	0.2%		26	57%
CPDR2305	-2.7%	2560	53,700	0.138	ITM	6.1%		119	85%
CPOW2304	0.0%	10	10,200	0	OTM	38.6%		26	65%
CPOW2306	0.0%	200	-	0	OTM	39.0%		119	55%
CPOW2308	5.3%	200	288,900	0.055	OTM	10.2%		49	63%
CPOW2309	-6.3%	150	135,500	0.018	OTM	25.4%		79	48%
CPOW2313	0.0%	720	154,000	0.106	OTM	21.4%		128	65%
CPOW2314	2.0%	1030	20,700	0.02	OTM	28.6%		222	67%
CPOW2315	0.8%	1250	7,900	0.009	OTM	35.2%		313	68%
CSHB2302	-1.3%	780	511,600	0.391	OTM	13.9%		68	79%
CSHB2303	-1.9%	1040	97,900	0.1	OTM	21.2%		127	79%
CSHB2304	4.4%	470	468,900	0.202	ITM	17.8%		128	78%
CSHB2305	1.9%	540	1,065,500	0.552	OTM	28.2%		222	78%
CSHB2306	-1.2%	1640	10,100	0.016	OTM	34.9%		313	80%
CSTB2306	6.2%	1550	1,507,800	2.312	ITM	5.4%	6.61	86	36%
CSTB2310	33.3%	120	1,053,800	0.111	ITM	-1.5%		2	
CSTB2312	18.5%	640	100	0	OTM	16.3%	4.57	117	54%
CSTB2313	0.0%	730	-	0	OTM	24.9%	3.72	208	52%
CSTB2315	7.1%	150	18,800	0.002	OTM	11.7%	8.80	27	56%
CSTB2316	7.5%	430	134,000	0.056	OTM	22.6%	4.72	119	52%
CSTB2318	10.0%	660	210,200	0.129	OTM	10.3%	6.17	79	48%
CSTB2319	5.4%	590	1,370,500	0.788	ITM	2.9%	5.19	49	57%
CSTB2322	7.1%	750	7,421,600	5.399	ITM	5.1%	6.89	68	40%
CSTB2324	5.9%	720	210,100	0.151	ITM	7.9%	6.37	68	48%
CSTB2325	9.4%	1160	421,700	0.465	OTM	15.1%	3.92	159	54%
CSTB2326	15.7%	1180	600	0	OTM	12.6%	5.63	57	60%
CSTB2327	8.6%	630	323,200	0.192	OTM	13.9%	4.63	163	45%
CSTB2328	4.9%	640	351,200	0.222	OTM	21.4%	3.48	316	45%
CSTB2330	7.3%	440	3,092,600	1.306	OTM	13.9%	6.56	68	51%
CSTB2331	8.0%	540	1,526,500	0.782	OTM	20.1%	4.58	128	52%
CSTB2333	0.0%	3270	-	0	OTM	35.8%	2.25	313	68%
CSTB2334	6.4%	2330	807,100	1.857	ITM	8.2%	3.50	177	50%
CSTB2335	2.4%	1260	10,000	0.012	ITM	10.8%	4.84	56	73%
CSTB2336	5.5%	580	489,000	0.271	ITM	8.0%	6.36	83	44%
CSTB2337	7.5%	1290	1,868,400	2.361	ITM	14.7%	2.66	267	62%
CSTB2338	8.2%	1580	1,316,200	2.03	ITM	7.5%	4.68	107	49%
CSTB2401	0.0%	1150	-	0	ITM	9.7%	5.40	112	44%
CTCB2302	1.4%	5040	179,500	0.894	ITM	-0.2%	2.78	86	0%
CTCB2306	1.1%	2690	226,100	0.598	ITM	1.3%	3.83	68	48%
CTCB2307	0.0%	2680	7,900	0.021	ITM	6.0%	3.44	159	52%
CTCB2308	11.5%	1650	394,400	0.634	ITM	-0.6%	8.28	19	0%
CTCB2309	0.6%	3420	26,300	0.089	ITM	7.3%	3.40	210	45%
CTCB2310	1.6%	1300	306,000	0.394	ITM	7.6%	3.34	224	45%
CTCB2311	0.0%	3750	-	0	ITM	2.5%	3.69	56	72%
CTCB2312	4.8%	3690	1,000	0.003	ITM	3.5%	3.50	138	46%
CTCB2401	0.0%	4540	-	0	ITM	2.1%	4.19	112	34%

CTPB2304	12.9%	700	363,000	0.223	ITM	8.4%		68	65%
CTPB2305	9.9%	890	390,400	0.311	ITM	14.5%		128	67%
CTPB2306	9.7%	2370	700	0.001	ITM	23.1%		222	73%
CTPB2401	14.3%	1280	307,200	0.359	ITM	5.3%		112	36%
CVHM2302	2.9%	710	511,100	0.365	OTM	19.0%	4.30	86	55%
CVHM2305	0.0%	10	254,500	0.002	OTM	30.3%		2	
CVHM2307	-5.0%	190	11,000	0.001	OTM	44.6%	1.41	119	59%
CVHM2311	0.0%	380	423,800	0.165	OTM	40.5%	2.58	159	52%
CVHM2312	8.7%	250	29,400	0.007	OTM	28.9%	2.23	68	59%
CVHM2313	-1.9%	530	664,800	0.353	OTM	24.5%	3.48	224	50%
CVHM2315	7.7%	280	795,300	0.216	OTM	19.7%	3.90	68	59%
CVHM2316	3.7%	560	525,500	0.287	OTM	25.5%	2.88	128	64%
CVHM2317	0.0%	840	-	0	OTM	33.0%	2.28	222	66%
CVHM2318	4.6%	1600	18,700	0.029	OTM	38.4%	2.08	313	64%
CVHM2319	10.2%	650	65,900	0.04	OTM	24.4%	1.79	56	85%
CVHM2401	0.8%	1300	273,600	0.355	ITM	8.6%	5.44	112	43%
CVIB2302	0.0%	2310	53,400	0.12	ITM	1.1%		86	22%
CVIB2304	1.9%	1060	50,000	0.053	ITM	6.6%		163	42%
CVIB2305	2.9%	720	101,700	0.071	ITM	15.8%		316	43%
CVIB2306	1.5%	3350	112,800	0.38	ITM	4.2%		177	47%
CVIB2307	1.7%	1200	196,200	0.235	ITM	16.7%		175	68%
CVIB2401	-21.0%	1580	20,600	0.033	ITM	6.3%		112	41%
CVIC2304	16.7%	70	65,800	0.004	OTM	32.6%	0.02	26	86%
CVIC2306	-1.4%	690	11,000	0.007	OTM	48.6%	0.45	119	99%
CVIC2308	4.1%	510	1,180,800	0.601	OTM	20.8%	3.62	163	53%
CVIC2309	5.8%	550	178,000	0.097	OTM	26.1%	3.17	224	52%
CVIC2311	0.0%	10	105,700	0.001	OTM	14.2%	0.00	5	152%
CVIC2312	3.9%	530	818,100	0.437	OTM	26.4%	2.43	128	70%
CVIC2313	5.7%	740	16,700	0.012	OTM	33.5%	2.08	222	69%
CVIC2314	0.0%	2160	22,900	0.049	OTM	43.3%	1.55	313	79%
CVNM2304	6.1%	350	855,300	0.288	ITM	-0.8%		2	
CVNM2306	0.0%	860	174,200	0.147	OTM	12.1%	4.87	119	49%
CVNM2308	-3.2%	920	132,900	0.122	ITM	5.0%	7.02	68	41%
CVNM2310	0.0%	510	598,200	0.301	OTM	17.0%	5.59	163	38%
CVNM2311	-1.1%	900	122,500	0.11	OTM	22.4%	3.87	316	39%
CVNM2313	-3.7%	260	31,000	0.007	OTM	19.0%	4.26	68	51%
CVNM2314	0.0%	1030	-	0	OTM	30.8%	2.62	222	55%
CVNM2315	-10.0%	2880	6,700	0.019	OTM	38.0%	2.07	313	60%
CVNM2316	0.0%	1260	1,200	0.001	ITM	6.7%	5.00	56	75%
CVPB2305	7.8%	1110	1,122,800	1.215	ITM	2.2%	5.43	49	48%
CVPB2309	4.8%	220	3,130,100	0.666	OTM	12.0%	9.18	68	41%
CVPB2311	2.0%	1020	716,200	0.72	ITM	8.0%	6.10	68	50%
CVPB2312	10.4%	1480	23,100	0.033	OTM	14.8%	4.07	159	52%
CVPB2314	20.7%	350	3,097,400	0.984	OTM	21.7%	5.78	163	42%
CVPB2315	8.1%	400	2,193,300	0.856	OTM	28.8%	3.97	316	44%
CVPB2316	15.0%	230	114,500	0.023	OTM	17.9%	5.41	68	58%
CVPB2317	12.5%	450	437,000	0.183	OTM	23.6%	4.10	128	57%
CVPB2318	8.1%	670	468,000	0.301	OTM	30.5%	3.12	222	58%
CVPB2319	-13.1%	2190	100	0	OTM	41.3%	2.04	313	72%
CVPB2320	0.0%	500	-	0	OTM	12.6%	5.85	56	59%
CVPB2321	3.6%	580	1,665,700	0.923	ITM	10.9%	3.52	175	54%
CVPB2322	7.8%	690	140,900	0.091	OTM	14.4%	4.26	208	43%
CVRE2303	26.1%	1110	758,900	0.773	ITM	1.9%	6.37	86	24%
CVRE2306	0.0%	10	379,000	0.003	OTM	5.7%		2	
CVRE2308	21.6%	450	183,300	0.082	OTM	20.8%	4.48	119	54%
CVRE2312	26.0%	630	795,200	0.493	ITM	8.0%	6.40	68	48%
CVRE2313	23.5%	840	511,300	0.37	OTM	18.2%	4.08	159	53%
CVRE2315	12.8%	440	1,278,500	0.547	OTM	20.6%	3.97	224	47%
CVRE2317	37.0%	370	477,600	0.143	OTM	13.2%	7.00	68	48%
CVRE2318	20.8%	640	14,100	0.008	OTM	20.7%	4.24	128	55%
CVRE2319	13.9%	900	2,100	0.001	OTM	27.3%	3.29	222	55%
CVRE2320	0.0%	2050	-	0	OTM	31.1%	3.07	313	52%

CVRE2321	17.6%	800	19,200	0.015	OTM	15.8%	3.81	56	85%
CVRE2322	15.5%	1860	558,000	0.957	ITM	6.4%	3.93	145	47%
CVRE2323	11.1%	1500	654,900	0.959	ITM	5.4%	4.71	107	44%
CACB2304	1.8%	2270	40,100	0.091	ITM	6.5%		210	43%

Nguồn: FiinPro, YSVN

Premium = (Giá thực hiện + Giá chứng quyền x Tỷ lệ chuyển đổi) - Giá hiện tại của CKCS (Chênh lệch giữa Giá hòa vốn và giá hiện tại của CKCS).

Đòn bẩy (Effective gearing) càng cao thì độ biến động theo CKCS càng lớn.

Để hạn chế rủi ro, NĐT nên lựa chọn những Chứng quyền đang có Trạng thái tiền dương (ITM), có Tỷ lệ Premium hoặc Độ biến động ngầm định thấp.

Ngoài ra, NĐT cũng nên ưu tiên giao dịch các Chứng quyền có Số phiên còn lại (thời gian tới khi đáo hạn) cao (trên 02 tuần) để hạn chế rủi ro

**BẢNG TỔNG HỢP KHUYẾN NGHỊ KỸ THUẬT CỔ PHIẾU CƠ SỞ**

Mã	Giá khuyến nghị	Giá hiện tại	Xu hướng ngắn hạn	Xu hướng trung hạn	Mức mục tiêu ngắn hạn	Upside ngắn hạn so với giá hiện tại	Mức cắt lỗ ngắn hạn	Reward/Risk
CTD		67.20	GIẢM	TĂNG			69.25	-
DPM		34.90	GIẢM	GIẢM			35.42	-
FPT	99.90	108.50	TĂNG	TĂNG	111.89	3%	104.33	(2.70)
HDB		23.20	GIẢM	TĂNG			23.61	-
HPG	25.25	30.60	TĂNG	TĂNG	29.15	-5%	29.43	(0.93)
MBB	18.45	24.40	TĂNG	TĂNG	20.70	-15%	23.33	(0.46)
MSN	68.90	68.30	TĂNG	GIẢM	77.95	14%	66.23	3.40
MWG		45.30	GIẢM	TĂNG			45.96	-
NVL		17.00	GIẢM	TĂNG			17.65	-
PNJ		90.20	GIẢM	TĂNG			91.10	-
REE	58.30	61.20	TĂNG	TĂNG	66.51	9%	57.82	16.98
STB	27.95	31.40	TĂNG	TĂNG	31.85	1%	30.14	(1.78)
TCB	35.50	42.20	TĂNG	TĂNG	38.30	-9%	39.94	(0.63)
VHM		44.40	GIẢM	GIẢM			45.47	-
VIC		45.60	GIẢM	GIẢM			47.35	-
VJC		103.40	GIẢM	TĂNG			106.48	-
VNM	70.00	72.20	TĂNG	GIẢM	77.34	7%	69.69	23.68
VPB	19.80	19.90	TĂNG	GIẢM	23.14	16%	19.18	5.38
VRE	24.05	27.80	TĂNG	TĂNG	26.27	-5%	25.21	(1.91)

Nguồn: YSVN

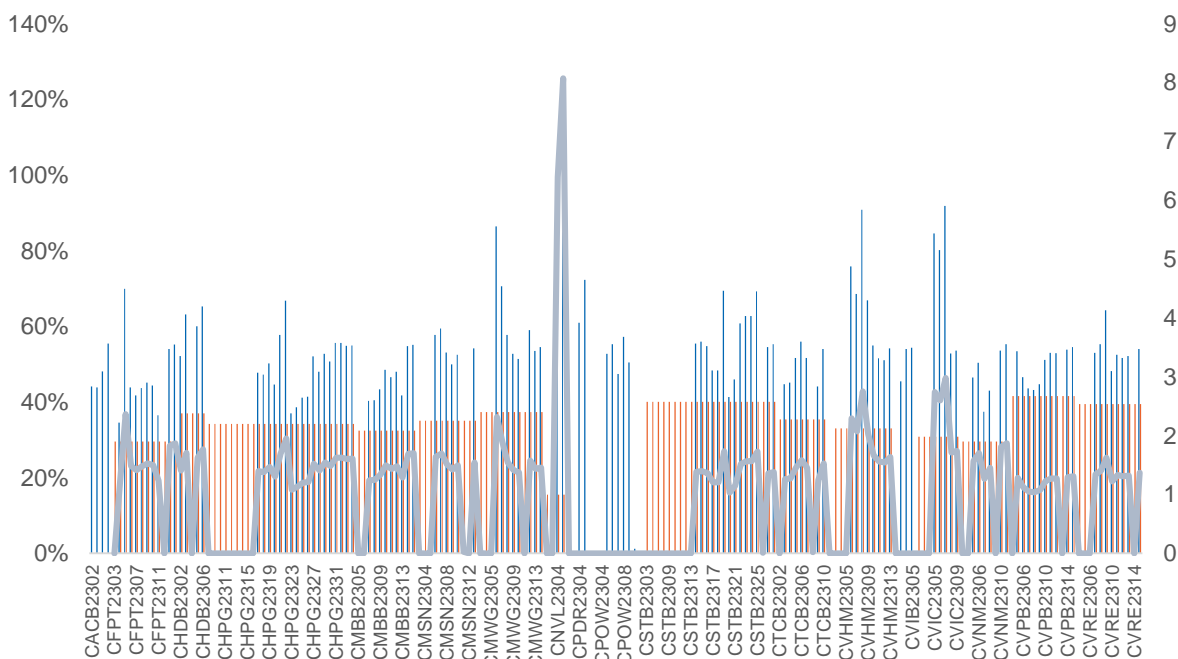
**ĐỘ BIẾN ĐỘNG NGẪM ĐỊNH CỦA CHỨNG QUYỀN VS. ĐỘ BIẾN ĐỘNG QUÁ KHỨ CỦA CKCS**

Nguồn: YSVN

(\*) Cột màu cam là Độ biến động quá khứ của cổ phiếu cơ sở; Cột màu xanh là Độ biến động ngầm định của CW; Đường trend line màu xanh là tỷ lệ Độ biến động ngầm định/Độ biến động lịch sử.

(\*) NĐT có thể sử dụng “Độ biến động ngầm định” để so sánh các chứng quyền có cùng chứng khoán cơ sở. Độ biến động ngầm định càng lớn thì kỳ vọng về mức độ biến động giá của CKCS càng cao (hay nói cách khác, Độ biến động ngầm định càng lớn thì chứng quyền càng đắt).



**THÔNG TIN CHỨNG QUYỀN**

Mã chứng quyền	TCPH	Thời hạn	Tỷ lệ chuyển đổi	Giá phát hành	Khối lượng phát hành	Giá thực hiện	Ngày giao dịch cuối cùng
CACB2304	BSI	12 tháng	3	1,490	2,000,000	23,000	23/09/2024
CACB2305	SSI	12 tháng	6	1,000	25,000,000	24,000	07/10/2024
CACB2306	VND	8 tháng	3	3,300	10,000,000	22,000	18/07/2024
CACB2307	VND	9 tháng	6	1,300	6,000,000	25,000	19/08/2024
CFPT2305	VND	10 tháng	9.8844	4,000	2,000,000	67,214	15/04/2024
CFPT2309	HCM	9 tháng	7.9075	2,000	5,000,000	80,064	03/05/2024
CFPT2310	HCM	12 tháng	7.9075	2,000	5,000,000	84,512	02/08/2024
CFPT2311	CK ACB	7 tháng	9.8844	1,200	10,000,000	86,500	14/03/2024
CFPT2312	VCI	6 tháng	4.9422	1,650	5,000,000	91,529	13/02/2024
CFPT2313	SSI	10 tháng	10	2,200	12,000,000	100,000	07/08/2024
CFPT2314	SSI	16 tháng	10	2,600	11,000,000	100,000	07/01/2025
CFPT2315	MBS	6 tháng	8	3,200	2,000,000	80,000	22/04/2024
CFPT2316	VND	8 tháng	10	3,300	10,000,000	82,000	18/07/2024
CFPT2317	VND	12 tháng	15	2,500	5,000,000	101,000	19/11/2024
CFPT2318	CK VPBank	#N/A	8	2,800	#N/A	99,000	11/07/2024
CHDB2304	KISVN	9 tháng	3.4815	1,100	2,000,000	18,277	22/03/2024
CHDB2305	KISVN	8 tháng	3.4815	1,100	2,000,000	18,471	23/02/2024
CHDB2306	KISVN	12 tháng	3.4815	1,200	2,000,000	19,341	24/06/2024
CHPG2309	CK ACB	12 tháng	3	1,200	18,000,000	24,000	22/05/2024
CHPG2313	KISVN	10 tháng	4	1,100	8,000,000	23,333	28/02/2024
CHPG2314	PHS	9 tháng	2	1,500	3,000,000	21,450	27/02/2024
CHPG2315	KISVN	12 tháng	4	1,400	3,000,000	27,777	21/06/2024
CHPG2316	KISVN	16 tháng	4	1,500	3,000,000	28,888	20/09/2024
CHPG2317	KISVN	8 tháng	4	1,200	3,000,000	26,888	23/02/2024
CHPG2318	KISVN	9 tháng	4	1,200	3,000,000	29,222	22/03/2024
CHPG2319	KISVN	12 tháng	4	1,400	3,000,000	30,111	24/06/2024
CHPG2321	VND	10 tháng	3	3,400	10,000,000	24,500	15/04/2024
CHPG2322	VND	13 tháng	2	2,900	8,000,000	30,000	15/07/2024
CHPG2326	SSI	9 tháng	4	1,300	30,000,000	27,500	03/05/2024
CHPG2328	HCM	9 tháng	2	2,400	10,000,000	28,500	03/05/2024
CHPG2329	HCM	12 tháng	2	2,800	10,000,000	29,000	02/08/2024
CHPG2330	CK ACB	7 tháng	3	1,400	12,000,000	31,000	14/03/2024
CHPG2331	SSI	12 tháng	6	1,000	23,000,000	28,000	07/10/2024
CHPG2332	SSI	14 tháng	6	1,100	21,000,000	28,500	08/11/2024
CHPG2333	SSI	14 tháng	6	1,100	21,000,000	29,000	06/12/2024
CHPG2334	SSI	16 tháng	8	1,000	25,000,000	29,500	07/01/2025
CHPG2335	KISVN	4 tháng	4	1,000	8,000,000	27,111	01/02/2024
CHPG2336	KISVN	7 tháng	4	1,100	8,000,000	28,111	02/05/2024
CHPG2337	KISVN	9 tháng	4	1,300	4,000,000	29,666	03/07/2024
CHPG2338	KISVN	12 tháng	4	1,600	4,000,000	29,999	03/10/2024
CHPG2339	KISVN	15 tháng	2	4,100	3,000,000	30,222	02/01/2025
CHPG2340	MBS	6 tháng	3	1,800	3,000,000	25,000	22/04/2024
CHPG2341	VND	8 tháng	2	3,000	10,000,000	30,000	18/07/2024
CHPG2342	VND	12 tháng	10	1,300	8,000,000	24,000	19/11/2024
CHPG2343	CK VPBank	#N/A	3	2,300	#N/A	28,000	12/06/2024
CMBB2306	CK ACB	12 tháng	1.6965	1,800	15,000,000	16,965	22/05/2024
CMBB2309	SSI	9 tháng	4	1,000	35,000,000	19,000	03/05/2024
CMBB2311	HCM	9 tháng	2	1,700	7,000,000	19,000	03/05/2024
CMBB2312	HCM	12 tháng	2	1,900	7,000,000	19,500	02/08/2024
CMBB2313	CK ACB	7 tháng	2	1,300	10,000,000	21,000	14/03/2024
CMBB2314	SSI	10 tháng	4	1,100	23,000,000	20,000	07/08/2024
CMBB2315	SSI	16 tháng	4	1,300	20,000,000	20,000	07/01/2025
CMBB2316	KISVN	7 tháng	10	1,000	1,700,000	17,999	02/05/2024
CMBB2317	VND	9 tháng	5	1,300	10,000,000	20,000	19/08/2024
CMBB2318	VND	10 tháng	4	2,500	5,000,000	18,000	19/09/2024
CMSN2302	CK ACB	12 tháng	6	3,300	3,000,000	66,000	22/05/2024
CMSN2305	KISVN	10 tháng	10	1,300	3,000,000	76,789	28/02/2024
CMSN2306	KISVN	8 tháng	10	1,200	2,000,000	79,999	23/02/2024
CMSN2307	KISVN	12 tháng	10	1,400	2,000,000	82,999	24/06/2024
CMSN2311	HCM	12 tháng	8	2,400	5,000,000	88,500	02/08/2024

CMSN2312	VCI	6 tháng	5	2,050	5,000,000	98,100	13/02/2024
CMSN2313	SSI	12 tháng	10	1,900	10,000,000	80,000	07/10/2024
CMSN2314	KISVN	4 tháng	10	1,000	3,000,000	78,999	01/02/2024
CMSN2315	KISVN	7 tháng	10	1,200	3,000,000	81,999	02/05/2024
CMSN2316	KISVN	12 tháng	10	2,000	3,000,000	83,979	03/10/2024
CMSN2317	KISVN	15 tháng	8	2,900	2,000,000	86,868	02/01/2025
CMWG2305	CK ACB	12 tháng	3.962	2,000	9,000,000	35,658	22/05/2024
CMWG2309	HCM	9 tháng	5	2,000	5,000,000	54,000	03/05/2024
CMWG2310	HCM	12 tháng	5	2,400	5,000,000	54,500	02/08/2024
CMWG2311	VCI	6 tháng	3	1,800	5,000,000	58,900	13/02/2024
CMWG2312	BSI	7 tháng	3	3,160	3,500,000	56,000	23/04/2024
CMWG2313	SSI	10 tháng	6	2,000	12,000,000	50,000	07/08/2024
CMWG2314	SSI	16 tháng	10	1,400	20,000,000	52,000	07/01/2025
CMWG2315	KISVN	7 tháng	20	1,000	1,300,000	48,888	02/05/2024
CMWG2316	CK ACB	11 tháng	6	1,400	10,000,000	48,000	21/08/2024
CMWG2317	MBS	6 tháng	6	1,300	2,000,000	50,000	22/04/2024
CMWG2318	VND	8 tháng	6	3,000	5,000,000	42,000	18/07/2024
CNVL2303	KISVN	9 tháng	4	1,300	3,000,000	17,333	22/03/2024
CNVL2305	KISVN	12 tháng	4	1,300	3,000,000	16,999	24/06/2024
CPDR2303	KISVN	9 tháng	4	1,300	3,000,000	19,888	22/03/2024
CPDR2305	KISVN	12 tháng	4	1,300	3,000,000	20,222	24/06/2024
CPOW2304	KISVN	9 tháng	2	1,300	2,000,000	16,333	22/03/2024
CPOW2305	KISVN	8 tháng	2	1,200	2,000,000	14,999	23/02/2024
CPOW2306	KISVN	12 tháng	2	1,400	2,000,000	15,999	24/06/2024
CPOW2308	VND	10 tháng	5	1,300	10,000,000	12,000	15/04/2024
CPOW2309	VND	11 tháng	2	2,000	5,000,000	14,500	15/05/2024
CPOW2311	VCI	6 tháng	1	1,050	5,000,000	15,500	13/02/2024
CPOW2312	KISVN	4 tháng	2	1,000	3,000,000	12,222	01/02/2024
CPOW2313	KISVN	9 tháng	2	1,300	3,000,000	12,888	03/07/2024
CPOW2314	KISVN	12 tháng	2	1,600	3,000,000	13,111	03/10/2024
CPOW2315	KISVN	15 tháng	2	1,800	3,000,000	13,456	02/01/2025
CSHB2301	KISVN	4 tháng	2	1,000	8,000,000	11,333	01/02/2024
CSHB2302	KISVN	7 tháng	2	1,000	8,000,000	11,999	02/05/2024
CSHB2303	KISVN	9 tháng	2	1,100	8,000,000	12,345	02/07/2024
CSHB2304	KISVN	9 tháng	5	1,000	3,000,000	11,666	03/07/2024
CSHB2305	KISVN	12 tháng	5	1,000	3,000,000	12,555	03/10/2024
CSHB2306	KISVN	15 tháng	2	2,000	2,000,000	12,777	02/01/2025
CSTB2306	CK ACB	12 tháng	2	2,600	19,000,000	30,000	22/05/2024
CSTB2310	KISVN	10 tháng	5	1,200	8,000,000	30,333	28/02/2024
CSTB2312	KISVN	12 tháng	5	1,400	3,000,000	33,333	21/06/2024
CSTB2313	KISVN	16 tháng	5	1,500	3,000,000	35,555	20/09/2024
CSTB2314	KISVN	8 tháng	5	1,100	3,000,000	32,222	23/02/2024
CSTB2315	KISVN	9 tháng	5	1,100	3,000,000	34,333	22/03/2024
CSTB2316	KISVN	12 tháng	5	1,300	3,000,000	36,333	24/06/2024
CSTB2318	VND	11 tháng	4	2,000	6,000,000	32,000	15/05/2024
CSTB2319	VND	10 tháng	9	1,400	10,000,000	27,000	15/04/2024
CSTB2322	SSI	9 tháng	4	1,400	70,000,000	30,000	03/05/2024
CSTB2324	HCM	9 tháng	4	1,200	10,000,000	31,000	03/05/2024
CSTB2325	HCM	12 tháng	4	1,400	10,000,000	31,500	02/08/2024
CSTB2326	BSI	7 tháng	2	2,920	3,500,000	33,000	23/04/2024
CSTB2327	SSI	10 tháng	6	1,200	23,000,000	32,000	07/08/2024
CSTB2328	SSI	16 tháng	8	1,100	25,000,000	33,000	07/01/2025
CSTB2329	KISVN	4 tháng	4	1,000	8,000,000	31,888	01/02/2024
CSTB2330	KISVN	7 tháng	4	1,100	8,000,000	33,999	02/05/2024
CSTB2331	KISVN	9 tháng	5	1,100	4,000,000	34,999	03/07/2024
CSTB2333	KISVN	15 tháng	2	4,600	3,000,000	36,111	02/01/2025
CSTB2334	CK ACB	11 tháng	3	2,700	8,000,000	27,000	21/08/2024
CSTB2335	MBS	6 tháng	3	2,200	3,000,000	31,000	22/04/2024
CSTB2336	VND	6 tháng	5	2,000	5,000,000	31,000	17/05/2024
CSTB2337	VND	12 tháng	7	2,000	10,000,000	27,000	19/11/2024
CSTB2338	CK VPBank	#N/A	3	2,100	#N/A	29,000	12/06/2024
CTCB2302	CK ACB	12 tháng	3	3,100	9,900,000	27,000	22/05/2024
CTCB2306	HCM	9 tháng	4	1,900	7,000,000	32,000	03/05/2024
CTCB2307	HCM	12 tháng	4	2,000	7,000,000	34,000	02/08/2024
CTCB2308	CK ACB	7 tháng	3	1,600	9,000,000	37,000	14/03/2024
CTCB2309	BSI	12 tháng	3	2,310	2,000,000	35,000	23/09/2024



CTCB2310	SSI	12 tháng	8	1,000	23,000,000	35,000	07/10/2024
CTCB2311	MBS	6 tháng	3	2,300	3,000,000	32,000	22/04/2024
CTCB2312	CK VPBank	#N/A	3	2,500	#N/A	32,600	11/07/2024
CTPB2304	KISVN	7 tháng	4	1,000	2,500,000	18,888	02/05/2024
CTPB2305	KISVN	9 tháng	4	1,100	3,000,000	19,333	03/07/2024
CTPB2306	KISVN	12 tháng	2	2,500	2,000,000	19,888	03/10/2024
CVHM2302	CK ACB	12 tháng	4	3,800	8,000,000	50,000	22/05/2024
CVHM2305	KISVN	10 tháng	8	1,200	4,000,000	57,777	28/02/2024
CVHM2306	KISVN	8 tháng	8	1,100	2,000,000	60,666	23/02/2024
CVHM2307	KISVN	12 tháng	8	1,300	2,000,000	62,666	24/06/2024
CVHM2311	HCM	12 tháng	5	2,800	7,000,000	60,500	02/08/2024
CVHM2312	HCM	9 tháng	5	2,800	7,000,000	56,000	03/05/2024
CVHM2313	SSI	12 tháng	10	1,100	16,000,000	50,000	07/10/2024
CVHM2314	KISVN	4 tháng	8	1,000	3,000,000	48,888	01/02/2024
CVHM2315	KISVN	7 tháng	8	1,100	3,000,000	50,888	02/05/2024
CVHM2316	KISVN	9 tháng	8	1,300	3,000,000	51,234	03/07/2024
CVHM2317	KISVN	12 tháng	8	1,500	3,000,000	52,345	03/10/2024
CVHM2318	KISVN	15 tháng	5	2,800	3,000,000	53,456	02/01/2025
CVHM2319	MBS	6 tháng	5	1,600	2,000,000	52,000	22/04/2024
CVIB2302	CK ACB	12 tháng	1.6185	2,000	9,000,000	18,613	22/05/2024
CVIB2304	SSI	10 tháng	3.8879	1,100	20,000,000	19,439	07/08/2024
CVIB2305	SSI	16 tháng	5.8318	1,000	25,000,000	21,383	07/01/2025
CVIB2306	CK ACB	11 tháng	1.9439	2,400	7,000,000	16,523	21/08/2024
CVIB2307	VND	9 tháng	4	2,000	5,000,000	21,000	19/08/2024
CVIC2304	KISVN	9 tháng	8	1,200	3,000,000	59,888	22/03/2024
CVIC2305	KISVN	8 tháng	8	1,100	2,000,000	61,111	23/02/2024
CVIC2306	KISVN	12 tháng	8	1,300	2,000,000	62,222	24/06/2024
CVIC2308	SSI	10 tháng	10	1,100	16,000,000	50,000	07/08/2024
CVIC2309	SSI	12 tháng	10	1,100	15,000,000	52,000	07/10/2024
CVIC2310	KISVN	4 tháng	8	1,000	5,000,000	49,999	01/02/2024
CVIC2311	KISVN	5 tháng	8	1,100	5,000,000	51,999	29/02/2024
CVIC2312	KISVN	9 tháng	10	1,100	4,000,000	52,345	03/07/2024
CVIC2313	KISVN	12 tháng	10	1,300	4,000,000	53,456	04/10/2024
CVIC2314	KISVN	15 tháng	5	2,900	3,000,000	54,567	02/01/2025
CVNM2304	KISVN	10 tháng	9.6134	1,200	3,000,000	68,254	28/02/2024
CVNM2305	KISVN	8 tháng	9.6134	1,100	2,000,000	70,498	23/02/2024
CVNM2306	KISVN	12 tháng	9.6134	1,300	2,000,000	72,634	24/06/2024
CVNM2308	HCM	9 tháng	7.9412	1,800	5,000,000	68,493	03/05/2024
CVNM2309	VCI	6 tháng	4.9632	1,100	5,000,000	81,397	13/02/2024
CVNM2310	SSI	10 tháng	9.9265	1,700	14,000,000	79,412	07/08/2024
CVNM2311	SSI	16 tháng	9.9265	2,200	12,000,000	79,412	07/01/2025
CVNM2312	KISVN	4 tháng	9.9265	1,000	3,000,000	79,411	01/02/2024
CVNM2313	KISVN	7 tháng	9.9265	1,100	3,000,000	83,362	02/05/2024
CVNM2314	KISVN	12 tháng	7.9412	1,600	3,000,000	86,249	03/10/2024
CVNM2315	KISVN	15 tháng	3.9706	4,400	3,000,000	88,234	02/01/2025
CVNM2316	MBS	6 tháng	9.9265	1,700	3,000,000	64,522	22/04/2024
CVPB2305	VND	10 tháng	2.8595	2,900	10,000,000	17,157	15/04/2024
CVPB2309	SSI	9 tháng	3.8126	1,100	35,000,000	21,446	03/05/2024
CVPB2311	HCM	9 tháng	1.9063	2,500	7,000,000	19,540	03/05/2024
CVPB2312	HCM	12 tháng	1.9063	2,700	7,000,000	20,016	02/08/2024
CVPB2313	VCI	6 tháng	1.9063	1,300	5,000,000	23,257	13/02/2024
CVPB2314	SSI	10 tháng	3.8126	1,100	20,000,000	22,876	07/08/2024
CVPB2315	SSI	16 tháng	5.719	1,000	25,000,000	23,352	07/01/2025
CVPB2316	KISVN	7 tháng	4.7658	1,000	3,000,000	22,357	02/05/2024
CVPB2317	KISVN	9 tháng	3.8126	1,100	2,000,000	22,875	03/07/2024
CVPB2318	KISVN	12 tháng	3.8126	1,300	2,000,000	23,416	03/10/2024
CVPB2319	KISVN	15 tháng	1.9063	3,100	2,000,000	23,946	02/01/2025
CVPB2320	MBS	6 tháng	2.8595	1,500	3,000,000	20,970	22/04/2024
CVPB2321	VND	9 tháng	7	1,200	10,000,000	18,000	19/08/2024
CVPB2322	VND	10 tháng	4	2,000	5,000,000	20,000	19/09/2024
CVRE2303	CK ACB	12 tháng	3	2,500	3,900,000	25,000	22/05/2024
CVRE2306	KISVN	10 tháng	5	1,200	5,000,000	29,333	28/02/2024
CVRE2307	KISVN	8 tháng	5	1,100	2,000,000	30,333	23/02/2024
CVRE2308	KISVN	12 tháng	5	1,300	2,000,000	31,333	24/06/2024
CVRE2313	HCM	12 tháng	4	1,600	5,000,000	29,500	02/08/2024
CVRE2314	VCI	6 tháng	3	1,050	5,000,000	34,100	13/02/2024

CVRE2315	SSI	12 tháng	8	1,000	25,000,000	30,000	07/10/2024
CVRE2316	KISVN	4 tháng	4	1,000	3,000,000	28,999	01/02/2024
CVRE2317	KISVN	7 tháng	4	1,100	3,000,000	29,999	02/05/2024
CVRE2318	KISVN	9 tháng	4	1,300	3,000,000	30,999	03/07/2024
CVRE2319	KISVN	12 tháng	4	1,600	3,000,000	31,777	03/10/2024
CVRE2320	KISVN	15 tháng	2	3,500	3,000,000	32,333	02/01/2025
CVRE2321	MBS	6 tháng	4	1,200	2,000,000	29,000	22/04/2024
CVRE2322	VND	8 tháng	3	3,000	5,000,000	24,000	18/07/2024
CVRE2323	CK VPBank	#N/A	3	1,900	#N/A	24,800	12/06/2024

Nguồn: FiinPro, YSVN

## THÔNG TIN LIÊN HỆ

### Phòng phân tích khối khách hàng cá nhân

+84 28 3622 6868 ext 3826

research.re@yuanta.com.vn

## Appendix A: Important Disclosures

### Analyst Certification

Each research analyst primarily responsible for the content of this research report, in whole or in part, certifies that with respect to each security or issuer that the analyst covered in this report: (1) all of the views expressed accurately reflect his or her personal views about those securities or issuers; and (2) no part of his or her compensation was, is, or will be, directly or indirectly, related to the specific recommendations or views expressed by that research analyst in the research report.

### Ratings Definitions

**BUY:** We have a positive outlook on the stock based on our expected absolute or relative return over the investment period. Our thesis is based on our analysis of the company's outlook, financial performance, catalysts, valuation and risk profile. We recommend investors add to their position.

**HOLD-Outperform:** In our view, the stock's fundamentals are relatively more attractive than peers at the current price. Our thesis is based on our analysis of the company's outlook, financial performance, catalysts, valuation and risk profile.

**HOLD-Underperform:** In our view, the stock's fundamentals are relatively less attractive than peers at the current price. Our thesis is based on our analysis of the company's outlook, financial performance, catalysts, valuation and risk profile.

**SELL:** We have a negative outlook on the stock based on our expected absolute or relative return over the investment period. Our thesis is based on our analysis of the company's outlook, financial performance, catalysts, valuation and risk profile. We recommend investors reduce their position.

**Under Review:** We actively follow the company, although our estimates, rating and target price are under review.

**Restricted:** The rating and target price have been suspended temporarily to comply with applicable regulations and/or Yuanta policies.

Note: Yuanta research coverage with a Target Price is based on an investment period of 12 months. Greater China Discovery Series coverage does not have a formal 12 months Target Price and the recommendation is based on an investment period specified by the analyst in the report.

### Global Disclaimer

© 2018 Yuanta. All rights reserved. The information in this report has been compiled from sources we believe to be reliable, but we do not hold ourselves responsible for its completeness or accuracy. It is not an offer to sell or solicitation of an offer to buy any securities. All opinions and estimates included in this report constitute our judgment as of this date and are subject to change without notice.

This report provides general information only. Neither the information nor any opinion expressed herein constitutes an offer or invitation to make an offer to buy or sell securities or other investments. This material is prepared for general circulation to clients and is not intended to provide tailored investment advice and does not take into account the individual financial situation and objectives of any specific person who may receive this report. Investors should seek financial advice regarding the appropriateness of investing in any securities, investments or investment strategies discussed or recommended in this report. The information contained in this report has been compiled from sources believed to be reliable but no representation or warranty, express or implied, is made as to its accuracy, completeness or correctness. This report is not (and should not be construed as) a solicitation to act as securities broker or dealer in any jurisdiction by any person or company that is not legally permitted to carry on such business in that jurisdiction.

Yuanta research is distributed in the United States only to Major U.S. Institutional Investors (as defined in Rule 15a-6 under the Securities Exchange Act of 1934, as amended and SEC staff interpretations thereof). All transactions by a US person in the securities mentioned in this report must be effected through a registered broker-dealer under Section 15 of the Securities Exchange Act of 1934, as amended. Yuanta research is distributed in Taiwan by Yuanta Securities Investment Consulting. Yuanta research is distributed in Hong Kong by Yuanta Securities (Hong Kong) Co. Limited, which is licensed in Hong Kong by the Securities and Futures Commission for regulated activities, including Type 4 regulated activity (advising on securities). In Hong Kong, this research report may not be redistributed, retransmitted or disclosed, in whole or in part or any form or manner, without the express written.