

Áp lực chốt lời ngắn hạn quay trở lại trên thị trường cơ sở khiến nhiều cổ phiếu cơ sở trong nhóm VN30 điều chỉnh mạnh. Thị trường chứng quyền cũng chứng kiến nhiều chứng quyền giảm điểm, tuy nhiên, áp lực bán chưa thực sự đáng kể. Thanh khoản giảm nhẹ so với phiên trước, trong đó các chứng quyền của HPG, MWG, MBB và STB là những mã được giao dịch mạnh. Chúng tôi tiếp tục khuyến nghị NĐT thận trọng với xu hướng ngắn hạn của thị trường và chốt lời các chứng quyền đã tăng mạnh.

Giá trị giao dịch và Khối lượng giao dịch

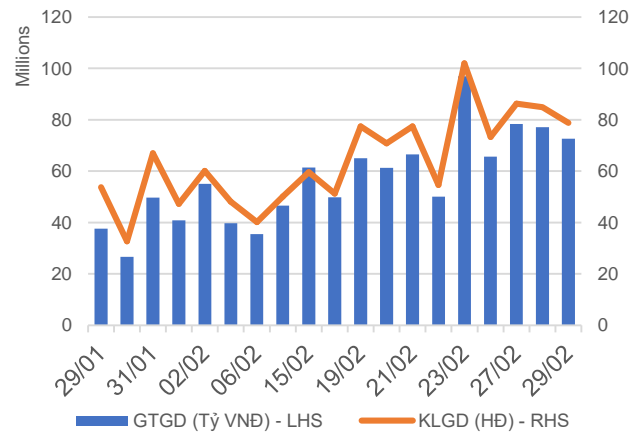

Phân bổ GTGD theo mã chứng quyền

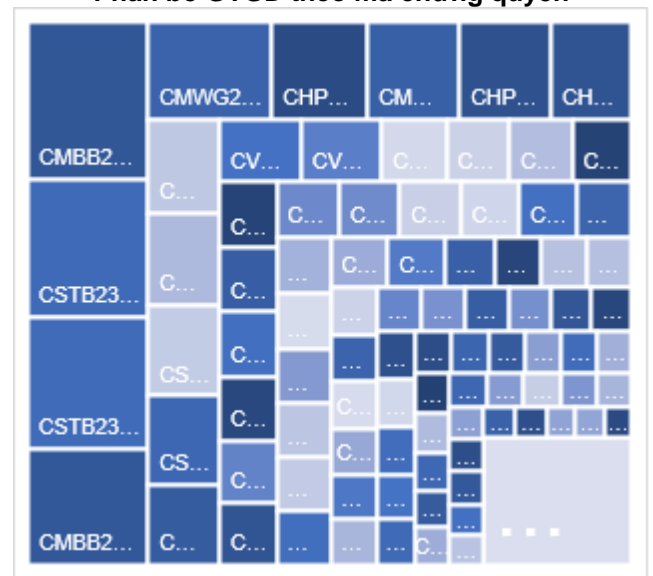

Phân bổ GTGD theo mã chứng khoán cơ sở

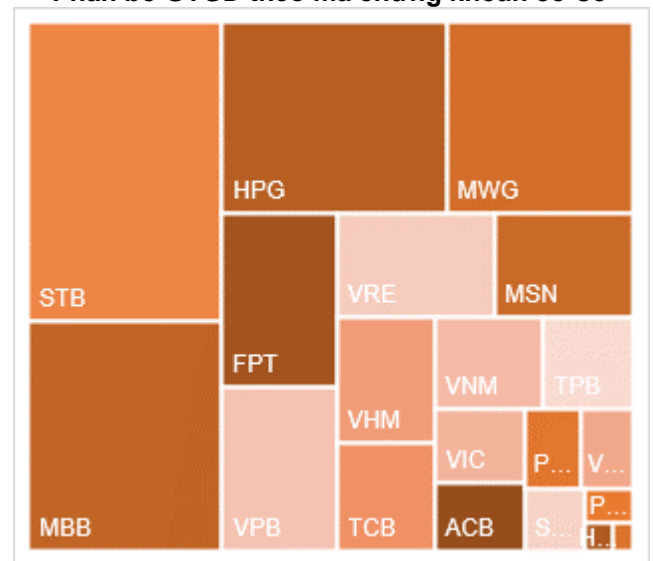

Nguồn: YSVN

KẾT QUẢ GIAO DỊCH TRONG PHIÊN VÀ CÁC CHỈ SỐ LIÊN QUAN

Mã	Thay đổi(+/-%)	Đóng cửa	KLGD (Hợp đồng)	GTGD (tỷ VNĐ)	Trạng thái tiền	Premium	Đòn bẩy	Số phiên còn lại	Độ biến động ngầm định
CACB2304	1.3%	2300	135,500	0.31	ITM	6.8%		209	45%
CACB2305	-0.9%	1090	21,900	0.024	ITM	9.1%		223	47%
CACB2306	-0.4%	2350	362,600	0.876	ITM	3.8%		144	45%
CACB2307	-6.4%	880	210,800	0.188	ITM	8.1%		174	44%
CACB2401	4.2%	2230	300	0	ITM	5.2%		111	42%
CFPT2305	3.6%	4270	34,800	0.146	ITM	0.4%	2.58	48	0%
CFPT2309	1.9%	3850	225,900	0.835	ITM	1.4%	3.56	67	55%
CFPT2310	2.5%	3710	227,400	0.828	ITM	4.4%	3.48	158	48%
CFPT2311	8.0%	2030	261,400	0.514	ITM	0.0%	5.43	18	0%
CFPT2313	4.3%	1940	215,400	0.407	ITM	9.5%	4.17	162	48%
CFPT2314	4.1%	2560	322,400	0.806	ITM	15.2%	3.10	315	49%
CFPT2315	1.3%	4040	1,200	0.004	ITM	3.0%	3.37	55	87%
CFPT2316	4.1%	3060	164,800	0.493	ITM	3.3%	3.42	144	47%
CFPT2317	0.0%	1520	326,500	0.497	ITM	13.6%	3.43	266	47%
CFPT2318	-0.5%	2180	5,500	0.012	ITM	6.8%	4.80	137	42%
CHDB2304	0.0%	1460	129,600	0.189	ITM	0.3%	4.57	25	41%
CHDB2306	0.6%	1610	1,500	0.002	ITM	7.1%	3.57	118	64%
CHPG2309	3.5%	2360	887,100	2.063	ITM	0.3%	4.19	85	0%
CHPG2315	14.1%	1700	25,200	0.039	ITM	11.5%	3.53	116	74%
CHPG2316	0.0%	1540	115,000	0.176	ITM	13.1%	3.50	207	52%
CHPG2318	-4.6%	620	584,500	0.344	ITM	2.3%	9.78	26	46%
CHPG2319	3.0%	1030	235,500	0.244	ITM	10.4%	4.73	118	50%
CHPG2321	2.3%	2260	96,600	0.211	ITM	0.9%	4.48	48	45%
CHPG2322	3.7%	2260	180,700	0.398	ITM	11.4%	4.37	139	50%
CHPG2326	6.7%	1110	1,848,100	1.961	ITM	3.0%	5.82	67	42%
CHPG2328	2.8%	1840	52,800	0.095	ITM	3.8%	6.44	67	41%
CHPG2329	1.3%	2400	21,400	0.049	ITM	9.0%	4.48	158	43%
CHPG2330	20.0%	600	3,047,900	1.738	ATM	5.8%	9.04	18	73%
CHPG2331	2.9%	1060	741,100	0.773	ITM	10.8%	3.58	223	46%
CHPG2332	2.9%	1050	49,600	0.051	ITM	12.3%	3.50	256	45%
CHPG2333	1.0%	1050	21,900	0.022	ITM	13.9%	3.40	284	45%
CHPG2334	1.3%	810	508,900	0.408	ITM	16.1%	3.22	315	46%
CHPG2336	2.7%	1150	100	0	ITM	5.5%	5.35	67	57%
CHPG2337	0.0%	1080	-	0	ITM	9.6%	4.72	127	47%
CHPG2338	0.0%	1340	-	0	ITM	14.1%	3.72	221	47%
CHPG2339	0.0%	4100	-	0	ITM	23.9%	2.44	312	66%
CHPG2340	6.3%	2370	1,500	0.003	ITM	3.6%	4.19	55	73%
CHPG2341	1.9%	2140	104,600	0.22	ITM	10.6%	4.62	144	46%
CHPG2342	2.0%	1030	635,200	0.644	ITM	10.6%	2.63	266	61%
CHPG2343	-3.7%	1550	252,200	0.394	ITM	5.3%	5.11	106	42%
CHPG2401	12.5%	1170	100	0	ATM	11.3%	5.02	111	49%
CMBB2306	-2.5%	4340	989,900	4.198	ITM	0.7%	3.26	85	0%
CMBB2309	-2.8%	1410	2,173,900	3.097	ITM	2.0%	4.16	67	54%
CMBB2311	-3.5%	2770	85,700	0.242	ITM	1.6%	4.23	67	48%
CMBB2312	4.3%	3150	14,200	0.042	ITM	6.8%	3.41	158	56%
CMBB2313	-6.1%	1680	34,500	0.057	ITM	0.9%	7.10	18	63%
CMBB2314	-3.5%	1380	241,500	0.336	ITM	5.7%	3.77	162	46%
CMBB2315	1.2%	1750	164,100	0.289	ITM	11.8%	2.83	315	51%
CMBB2316	-1.1%	920	303,300	0.269	ITM	12.6%	2.60	67	162%
CMBB2317	-5.9%	1110	80,800	0.093	ITM	5.8%	3.73	174	44%
CMBB2318	-1.7%	1780	845,400	1.484	ITM	4.0%	3.14	207	41%
CMBB2401	-9.4%	2310	2,500	0.005	ITM	1.9%	4.66	111	30%
CMSN2302	13.6%	1420	855,900	1.258	ITM	5.9%	5.82	85	43%
CMSN2307	25.0%	500	297,300	0.149	OTM	25.0%	3.62	118	57%
CMSN2311	17.0%	550	768,600	0.433	OTM	32.0%	3.42	158	52%
CMSN2313	15.5%	820	1,001,300	0.816	OTM	25.3%	3.54	223	50%
CMSN2315	31.8%	290	1,254,400	0.336	OTM	20.6%	4.38	67	56%

CMSN2316	8.4%	900	80,600	0.072	OTM	32.1%	2.68	221	60%
CMSN2317	10.8%	1640	109,500	0.182	OTM	42.0%	1.93	312	68%
CMWG2305	5.0%	2940	666,100	1.976	ITM	2.4%	3.75	85	52%
CMWG2309	0.0%	330	210,300	0.069	OTM	20.5%	5.43	67	53%
CMWG2310	11.6%	770	719,800	0.557	OTM	26.3%	3.83	158	53%
CMWG2312	14.6%	470	455,400	0.218	OTM	24.3%	3.67	56	60%
CMWG2313	7.3%	880	2,945,400	2.652	OTM	19.7%	4.00	162	52%
CMWG2314	5.6%	750	650,300	0.491	OTM	28.8%	2.97	315	52%
CMWG2315	12.0%	280	73,600	0.02	OTM	17.9%	3.37	67	86%
CMWG2316	9.1%	840	1,649,000	1.444	OTM	14.8%	4.85	176	42%
CMWG2317	5.4%	590	53,100	0.032	OTM	15.9%	4.34	55	70%
CMWG2318	5.2%	1610	400,800	0.639	ITM	11.8%	3.49	144	64%
CNVL2303	14.6%	470	65,200	0.028	OTM	12.4%	3.62	25	117%
CNVL2305	-0.8%	1210	75,900	0.092	ITM	27.7%	2.17	118	125%
CPDR2303	5.0%	2330	295,400	0.684	ITM	0.7%		25	99%
CPDR2305	5.5%	2700	124,600	0.336	ITM	7.0%		118	93%
CPOW2304	0.0%	10	-	0	OTM	40.4%		25	68%
CPOW2306	0.0%	200	1,505,400	0.271	OTM	40.8%		118	57%
CPOW2308	-5.0%	190	173,800	0.033	OTM	11.2%		48	65%
CPOW2309	-13.3%	130	300,500	0.04	OTM	26.7%		78	48%
CPOW2313	-9.7%	650	43,000	0.028	OTM	21.8%		127	62%
CPOW2314	0.0%	1030	-	0	OTM	30.2%		221	69%
CPOW2315	-1.6%	1230	2,600	0.003	OTM	36.6%		312	69%
CSHB2302	-3.8%	750	204,600	0.15	OTM	14.4%		67	79%
CSHB2303	-2.9%	1010	96,700	0.099	OTM	21.7%		126	79%
CSHB2304	-2.1%	460	348,200	0.155	ITM	18.4%		127	79%
CSHB2305	-1.9%	530	487,700	0.249	OTM	28.9%		221	78%
CSHB2306	-1.8%	1610	124,900	0.197	OTM	35.6%		312	80%
CSTB2306	3.2%	1600	891,000	1.403	ITM	5.2%	6.53	85	37%
CSTB2312	-6.3%	600	102,900	0.064	OTM	15.2%	4.98	116	51%
CSTB2313	5.5%	770	113,600	0.087	OTM	24.9%	3.59	207	53%
CSTB2315	0.0%	150	196,800	0.025	OTM	11.2%	9.17	26	55%
CSTB2316	2.3%	440	33,100	0.014	OTM	22.1%	4.72	118	52%
CSTB2318	4.5%	690	444,200	0.293	OTM	10.2%	6.04	78	49%
CSTB2319	3.4%	610	624,200	0.372	ITM	3.0%	5.10	48	59%
CSTB2322	6.7%	800	4,654,000	3.67	ITM	5.2%	6.59	67	43%
CSTB2324	4.2%	750	83,700	0.065	ITM	7.8%	6.26	67	49%
CSTB2325	0.9%	1170	3,058,500	3.526	ITM	14.7%	3.95	158	53%
CSTB2326	4.2%	1230	100	0	OTM	12.4%	5.56	56	61%
CSTB2327	1.6%	640	538,200	0.331	OTM	13.6%	4.64	162	45%
CSTB2328	4.7%	670	580,200	0.385	OTM	21.6%	3.36	315	47%
CSTB2330	2.3%	450	1,500	0	OTM	13.5%	6.60	67	51%
CSTB2331	1.9%	550	369,800	0.197	OTM	19.6%	4.59	127	52%
CSTB2333	0.0%	3270	-	0	OTM	35.2%	2.28	312	67%
CSTB2334	1.7%	2370	127,800	0.302	ITM	8.1%	3.48	176	50%
CSTB2335	0.0%	1260	200	0	ITM	10.2%	4.96	55	72%
CSTB2336	3.4%	600	195,000	0.113	ITM	7.8%	6.28	82	44%
CSTB2337	0.8%	1300	1,112,300	1.441	ITM	14.4%	2.66	266	62%
CSTB2338	-3.2%	1530	572,200	0.907	ITM	6.5%	4.91	106	45%
CSTB2401	0.0%	1150	-	0	ITM	9.2%	5.50	111	43%
CTCB2302	0.4%	5060	128,200	0.638	ITM	0.0%	2.77	85	0%
CTCB2306	0.7%	2710	54,000	0.14	ITM	1.5%	3.80	67	52%
CTCB2307	-2.6%	2610	3,500	0.009	ITM	5.3%	3.53	158	48%
CTCB2308	3.0%	1700	495,700	0.814	ITM	-0.2%	8.07	18	0%
CTCB2309	0.9%	3450	22,700	0.078	ITM	7.5%	3.37	209	47%
CTCB2310	0.8%	1310	528,900	0.697	ITM	7.8%	3.31	223	46%
CTCB2311	0.0%	3750	-	0	ITM	2.5%	3.70	55	73%
CTCB2312	0.3%	3700	200	0	ITM	3.6%	3.49	137	47%
CTCB2401	0.0%	4540	-	0	ITM	2.1%	4.19	111	34%
CTPB2304	0.0%	700	671,900	0.474	ITM	9.3%		67	69%
CTPB2305	2.2%	910	706,600	0.635	ITM	15.7%		127	71%
CTPB2306	1.3%	2400	118,400	0.284	OTM	24.4%		221	76%

CTPB2401	-1.6%	1260	390,400	0.483	ITM	5.9%		111	38%
CVHM2302	-8.5%	650	343,800	0.23	OTM	21.2%	3.80	85	57%
CVHM2307	-10.5%	170	69,800	0.013	OTM	47.5%	1.16	118	60%
CVHM2311	-13.2%	330	3,204,700	1.146	OTM	43.2%	2.39	158	52%
CVHM2312	-4.0%	240	104,800	0.023	OTM	31.8%	1.58	67	63%
CVHM2313	-1.9%	520	717,600	0.373	OTM	27.2%	3.18	223	53%
CVHM2315	14.3%	320	99,900	0.025	OTM	23.2%	2.58	67	69%
CVHM2316	-8.9%	510	618,900	0.317	OTM	27.5%	2.66	127	65%
CVHM2317	-10.7%	750	1,000	0	OTM	34.4%	2.25	221	65%
CVHM2318	-5.6%	1510	7,600	0.011	OTM	40.6%	1.99	312	65%
CVHM2319	-3.1%	630	100	0	OTM	27.1%	1.30	55	90%
CVHM2401	-0.8%	1290	514,300	0.667	ITM	11.0%	4.95	111	50%
CVIB2302	-1.7%	2270	208,500	0.464	ITM	1.8%		85	31%
CVIB2304	0.0%	1060	21,400	0.022	ITM	7.6%		162	45%
CVIB2305	-1.4%	710	109,700	0.074	ITM	16.5%		315	44%
CVIB2306	-0.6%	3330	23,100	0.078	ITM	5.0%		176	51%
CVIB2307	-1.7%	1180	224,700	0.269	ITM	17.4%		174	69%
CVIB2401	-6.3%	1480	6,000	0.009	ITM	6.3%		111	40%
CVIC2304	-14.3%	60	174,300	0.014	OTM	34.2%	0.01	25	87%
CVIC2306	0.0%	690	50,300	0.035	OTM	50.5%	0.37	118	102%
CVIC2308	-9.8%	460	1,303,000	0.626	OTM	21.3%	3.71	162	52%
CVIC2309	-5.5%	520	242,300	0.13	OTM	27.1%	3.12	223	52%
CVIC2311	0.0%	#N/A	231,900	0.002	#N/A	#N/A		#N/A	
CVIC2312	-7.5%	490	1,353,500	0.673	OTM	27.2%	2.36	127	69%
CVIC2313	0.0%	740	14,200	0.01	OTM	35.2%	1.92	221	71%
CVIC2314	-1.9%	2120	1,400	0.003	OTM	44.8%	1.48	312	80%
CVNM2306	0.0%	860	120,900	0.103	OTM	12.4%	4.79	118	50%
CVNM2308	-1.1%	910	1,133,700	1.127	ITM	5.2%	7.01	67	42%
CVNM2310	2.0%	520	1,501,000	0.791	OTM	17.5%	5.38	162	39%
CVNM2311	0.0%	900	125,400	0.111	OTM	22.7%	3.82	315	40%
CVNM2313	0.0%	260	338,600	0.085	OTM	19.4%	4.03	67	52%
CVNM2314	-1.0%	1020	1,000	0.001	OTM	31.0%	2.60	221	55%
CVNM2315	-0.7%	2860	8,000	0.023	OTM	38.3%	2.05	312	60%
CVNM2316	1.6%	1280	31,900	0.04	ITM	7.3%	4.89	55	79%
CVPB2305	0.9%	1120	388,800	0.449	ITM	2.3%	5.40	48	50%
CVPB2309	0.0%	220	3,558,000	0.769	OTM	12.0%	9.14	67	41%
CVPB2311	6.9%	1090	11,100	0.011	ITM	8.6%	5.70	67	55%
CVPB2312	0.0%	1480	900	0.001	OTM	14.8%	4.06	158	52%
CVPB2314	5.7%	370	413,800	0.147	OTM	22.0%	5.45	162	44%
CVPB2315	2.5%	410	1,909,100	0.749	OTM	29.1%	3.87	315	44%
CVPB2316	0.0%	230	724,100	0.164	OTM	17.9%	5.37	67	58%
CVPB2317	-6.7%	420	49,400	0.022	OTM	23.0%	4.37	127	55%
CVPB2318	1.5%	680	388,700	0.256	OTM	30.7%	3.07	221	59%
CVPB2319	0.5%	2200	2,000	0.004	OTM	41.4%	2.03	312	73%
CVPB2320	42.0%	710	66,800	0.04	OTM	15.6%	4.10	55	80%
CVPB2321	0.0%	580	1,290,300	0.747	ITM	10.9%	3.52	174	54%
CVPB2322	-1.4%	680	1,327,400	0.885	OTM	14.2%	4.32	207	43%
CVRE2303	-9.9%	1000	414,500	0.426	ITM	5.7%	5.99	85	41%
CVRE2308	-11.1%	400	181,500	0.072	OTM	25.8%	3.77	118	59%
CVRE2312	-4.8%	600	786,400	0.435	OTM	12.8%	5.13	67	62%
CVRE2313	-20.2%	670	361,700	0.263	OTM	21.4%	4.14	158	52%
CVRE2315	-6.8%	410	1,597,000	0.65	OTM	25.6%	3.55	223	52%
CVRE2317	-16.2%	310	1,469,100	0.462	OTM	17.9%	5.71	67	55%
CVRE2318	-12.5%	560	163,900	0.088	OTM	25.4%	3.70	127	59%
CVRE2319	-6.7%	840	58,900	0.046	OTM	32.6%	2.87	221	60%
CVRE2320	0.0%	2050	-	0	OTM	37.5%	2.59	312	59%
CVRE2321	-7.5%	740	65,000	0.048	OTM	20.6%	2.84	55	96%
CVRE2322	-8.6%	1700	287,500	0.492	ITM	9.8%	3.78	144	56%
CVRE2323	-20.0%	1200	524,700	0.72	ITM	7.2%	5.06	106	45%
CACB2304	1.3%	2300	135,500	0.31	ITM	6.8%		209	45%
CACB2305	-0.9%	1090	21,900	0.024	ITM	9.1%		223	47%
CACB2306	-0.4%	2350	362,600	0.876	ITM	3.8%		144	45%

CACB2307	-6.4%	880	210,800	0.188	ITM	8.1%		174	44%
CACB2401	4.2%	2230	300	0	ITM	5.2%		111	42%
CFPT2305	3.6%	4270	34,800	0.146	ITM	0.4%	2.58	48	0%
CFPT2309	1.9%	3850	225,900	0.835	ITM	1.4%	3.56	67	55%

Nguồn: FiinPro, YSVN

Premium = (Giá thực hiện + Giá chứng quyền x Tỷ lệ chuyển đổi) - Giá hiện tại của CKCS (Chênh lệch giữa Giá hòa vốn và giá hiện tại của CKCS).

Đòn bẩy (Effective gearing) càng cao thì độ biến động theo CKCS càng lớn.

Để hạn chế rủi ro, NĐT nên lựa chọn những Chứng quyền đang có Trạng thái tiền dương (ITM), có Tỷ lệ Premium hoặc Độ biến động ngầm định thấp.

Ngoài ra, NĐT cũng nên ưu tiên giao dịch các Chứng quyền có Số phiên còn lại (thời gian tới khi đáo hạn) cao (trên 02 tuần) để hạn chế rủi ro

BẢNG TỔNG HỢP KHUYẾN NGHỊ KỸ THUẬT CỔ PHIẾU CƠ SỞ

Mã	Giá khuyến nghị	Giá hiện tại	Xu hướng ngắn hạn	Xu hướng trung hạn	Mức mục tiêu ngắn hạn	Upside ngắn hạn so với giá hiện tại	Mức cắt lỗ ngắn hạn	Reward/Risk
CTD		66.70	GIẢM	TĂNG			69.25	-
DPM		34.75	GIẢM	GIẢM			35.42	-
FPT	99.90	109.00	TĂNG	TĂNG	111.89	3%	104.47	(2.62)
HDB		23.30	GIẢM	TĂNG			23.61	-
HPG	25.25	31.00	TĂNG	TĂNG	29.15	-6%	29.69	(0.88)
MBB	18.45	24.15	TĂNG	TĂNG	20.70	-14%	23.33	(0.46)
MSN	68.90	70.40	TĂNG	GIẢM	77.95	11%	67.21	5.36
MWG	46.20	46.20	TĂNG	TĂNG	52.58	14%	44.24	3.25
NVL		17.10	GIẢM	TĂNG			17.65	-
PNJ		90.40	GIẢM	TĂNG			91.10	-
REE	58.30	61.20	TĂNG	TĂNG	66.51	9%	59.17	(9.45)
STB	27.95	31.55	TĂNG	TĂNG	31.85	1%	30.14	(1.78)
TCB	35.50	42.20	TĂNG	TĂNG	38.30	-9%	39.94	(0.63)
VHM		43.40	GIẢM	GIẢM			45.47	-
VIC		45.00	GIẢM	GIẢM			47.35	-
VJC		103.10	GIẢM	TĂNG			106.28	-
VNM	70.00	72.00	TĂNG	GIẢM	77.34	7%	70.00	1,672.21
VPB	19.80	19.90	TĂNG	GIẢM	23.14	16%	19.18	5.38
VRE	24.05	26.50	TĂNG	TĂNG	26.27	-1%	25.21	(1.91)

Nguồn: YSVN

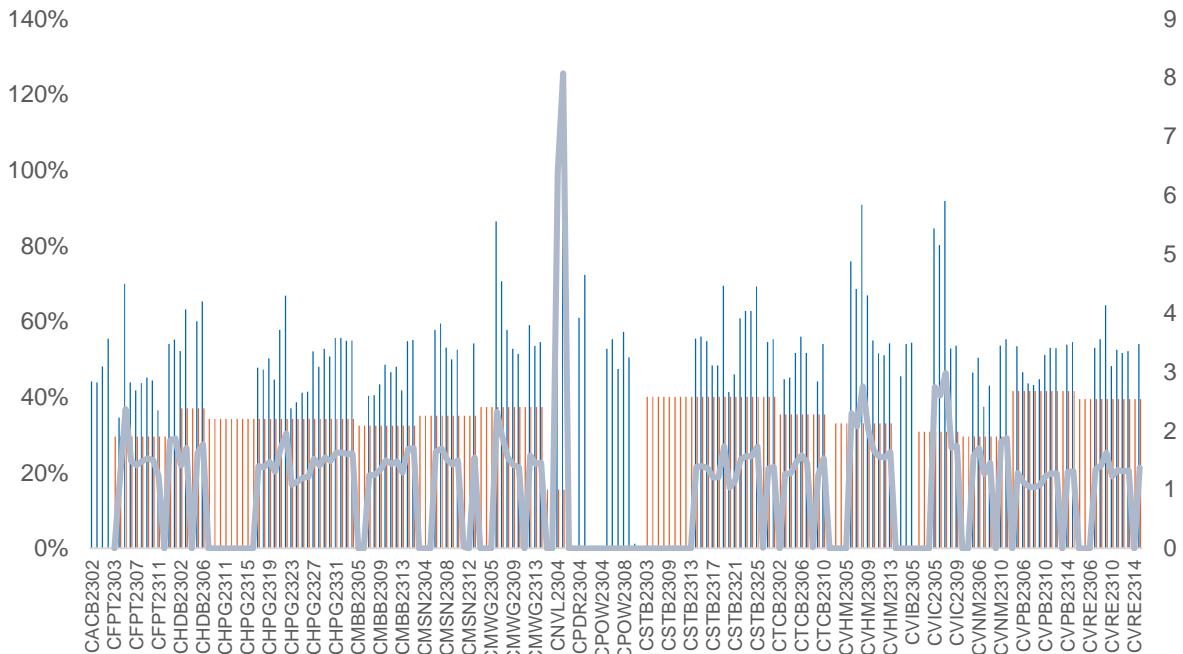
ĐỘ BIẾN ĐỘNG NGẪM ĐỊNH CỦA CHỨNG QUYỀN VS. ĐỘ BIẾN ĐỘNG QUÁ KHỨ CỦA CKCS

Nguồn: YSVN

(*) Cột màu cam là Độ biến động quá khứ của cổ phiếu cơ sở; Cột màu xanh là Độ biến động ngầm định của CW; Đường trend line màu xanh là tỷ lệ Độ biến động ngầm định/Độ biến động lịch sử.

(*) NĐT có thể sử dụng "Độ biến động ngầm định" để so sánh các chứng quyền có cùng chứng khoán cơ sở. Độ biến động ngầm định càng lớn thì kỳ vọng về mức độ biến động giá của CKCS càng cao (hay nói cách khác, Độ biến động ngầm định càng lớn thì chứng quyền càng đắt).

THÔNG TIN CHỨNG QUYỀN

Mã chứng quyền	TCPH	Thời hạn	Tỷ lệ chuyển đổi	Giá phát hành	Khối lượng phát hành	Giá thực hiện	Ngày giao dịch cuối cùng
CACB2304	BSI	12 tháng	3	1,490	2,000,000	23,000	23/09/2024
CACB2305	SSI	12 tháng	6	1,000	25,000,000	24,000	07/10/2024
CACB2306	VND	8 tháng	3	3,300	10,000,000	22,000	18/07/2024
CACB2307	VND	9 tháng	6	1,300	6,000,000	25,000	19/08/2024
CFPT2305	VND	10 tháng	9.8844	4,000	2,000,000	67,214	15/04/2024
CFPT2309	HCM	9 tháng	7.9075	2,000	5,000,000	80,064	03/05/2024
CFPT2310	HCM	12 tháng	7.9075	2,000	5,000,000	84,512	02/08/2024
CFPT2311	CK ACB	7 tháng	9.8844	1,200	10,000,000	86,500	14/03/2024
CFPT2312	VCI	6 tháng	4.9422	1,650	5,000,000	91,529	13/02/2024
CFPT2313	SSI	10 tháng	10	2,200	12,000,000	100,000	07/08/2024
CFPT2314	SSI	16 tháng	10	2,600	11,000,000	100,000	07/01/2025
CFPT2315	MBS	6 tháng	8	3,200	2,000,000	80,000	22/04/2024
CFPT2316	VND	8 tháng	10	3,300	10,000,000	82,000	18/07/2024
CFPT2317	VND	12 tháng	15	2,500	5,000,000	101,000	19/11/2024
CFPT2318	CK VPBank	#N/A	8	2,800	#N/A	99,000	11/07/2024
CHDB2304	KISVN	9 tháng	3.4815	1,100	2,000,000	18,277	22/03/2024
CHDB2305	KISVN	8 tháng	3.4815	1,100	2,000,000	18,471	23/02/2024
CHDB2306	KISVN	12 tháng	3.4815	1,200	2,000,000	19,341	24/06/2024
CHPG2309	CK ACB	12 tháng	3	1,200	18,000,000	24,000	22/05/2024
CHPG2313	KISVN	10 tháng	4	1,100	8,000,000	23,333	28/02/2024
CHPG2314	PHS	9 tháng	2	1,500	3,000,000	21,450	27/02/2024
CHPG2315	KISVN	12 tháng	4	1,400	3,000,000	27,777	21/06/2024
CHPG2316	KISVN	16 tháng	4	1,500	3,000,000	28,888	20/09/2024
CHPG2317	KISVN	8 tháng	4	1,200	3,000,000	26,888	23/02/2024
CHPG2318	KISVN	9 tháng	4	1,200	3,000,000	29,222	22/03/2024
CHPG2319	KISVN	12 tháng	4	1,400	3,000,000	30,111	24/06/2024
CHPG2321	VND	10 tháng	3	3,400	10,000,000	24,500	15/04/2024
CHPG2322	VND	13 tháng	2	2,900	8,000,000	30,000	15/07/2024
CHPG2326	SSI	9 tháng	4	1,300	30,000,000	27,500	03/05/2024
CHPG2328	HCM	9 tháng	2	2,400	10,000,000	28,500	03/05/2024
CHPG2329	HCM	12 tháng	2	2,800	10,000,000	29,000	02/08/2024
CHPG2330	CK ACB	7 tháng	3	1,400	12,000,000	31,000	14/03/2024
CHPG2331	SSI	12 tháng	6	1,000	23,000,000	28,000	07/10/2024
CHPG2332	SSI	14 tháng	6	1,100	21,000,000	28,500	08/11/2024
CHPG2333	SSI	14 tháng	6	1,100	21,000,000	29,000	06/12/2024
CHPG2334	SSI	16 tháng	8	1,000	25,000,000	29,500	07/01/2025
CHPG2335	KISVN	4 tháng	4	1,000	8,000,000	27,111	01/02/2024
CHPG2336	KISVN	7 tháng	4	1,100	8,000,000	28,111	02/05/2024
CHPG2337	KISVN	9 tháng	4	1,300	4,000,000	29,666	03/07/2024
CHPG2338	KISVN	12 tháng	4	1,600	4,000,000	29,999	03/10/2024
CHPG2339	KISVN	15 tháng	2	4,100	3,000,000	30,222	02/01/2025
CHPG2340	MBS	6 tháng	3	1,800	3,000,000	25,000	22/04/2024
CHPG2341	VND	8 tháng	2	3,000	10,000,000	30,000	18/07/2024
CHPG2342	VND	12 tháng	10	1,300	8,000,000	24,000	19/11/2024
CHPG2343	CK VPBank	#N/A	3	2,300	#N/A	28,000	12/06/2024
CMBB2306	CK ACB	12 tháng	1.6965	1,800	15,000,000	16,965	22/05/2024
CMBB2309	SSI	9 tháng	4	1,000	35,000,000	19,000	03/05/2024
CMBB2311	HCM	9 tháng	2	1,700	7,000,000	19,000	03/05/2024
CMBB2312	HCM	12 tháng	2	1,900	7,000,000	19,500	02/08/2024
CMBB2313	CK ACB	7 tháng	2	1,300	10,000,000	21,000	14/03/2024
CMBB2314	SSI	10 tháng	4	1,100	23,000,000	20,000	07/08/2024
CMBB2315	SSI	16 tháng	4	1,300	20,000,000	20,000	07/01/2025
CMBB2316	KISVN	7 tháng	10	1,000	1,700,000	17,999	02/05/2024
CMBB2317	VND	9 tháng	5	1,300	10,000,000	20,000	19/08/2024
CMBB2318	VND	10 tháng	4	2,500	5,000,000	18,000	19/09/2024
CMSN2302	CK ACB	12 tháng	6	3,300	3,000,000	66,000	22/05/2024
CMSN2305	KISVN	10 tháng	10	1,300	3,000,000	76,789	28/02/2024
CMSN2306	KISVN	8 tháng	10	1,200	2,000,000	79,999	23/02/2024
CMSN2307	KISVN	12 tháng	10	1,400	2,000,000	82,999	24/06/2024
CMSN2311	HCM	12 tháng	8	2,400	5,000,000	88,500	02/08/2024

CMSN2312	VCI	6 tháng	5	2,050	5,000,000	98,100	13/02/2024
CMSN2313	SSI	12 tháng	10	1,900	10,000,000	80,000	07/10/2024
CMSN2314	KISVN	4 tháng	10	1,000	3,000,000	78,999	01/02/2024
CMSN2315	KISVN	7 tháng	10	1,200	3,000,000	81,999	02/05/2024
CMSN2316	KISVN	12 tháng	10	2,000	3,000,000	83,979	03/10/2024
CMSN2317	KISVN	15 tháng	8	2,900	2,000,000	86,868	02/01/2025
CMWG2305	CK ACB	12 tháng	3.962	2,000	9,000,000	35,658	22/05/2024
CMWG2309	HCM	9 tháng	5	2,000	5,000,000	54,000	03/05/2024
CMWG2310	HCM	12 tháng	5	2,400	5,000,000	54,500	02/08/2024
CMWG2311	VCI	6 tháng	3	1,800	5,000,000	58,900	13/02/2024
CMWG2312	BSI	7 tháng	3	3,160	3,500,000	56,000	23/04/2024
CMWG2313	SSI	10 tháng	6	2,000	12,000,000	50,000	07/08/2024
CMWG2314	SSI	16 tháng	10	1,400	20,000,000	52,000	07/01/2025
CMWG2315	KISVN	7 tháng	20	1,000	1,300,000	48,888	02/05/2024
CMWG2316	CK ACB	11 tháng	6	1,400	10,000,000	48,000	21/08/2024
CMWG2317	MBS	6 tháng	6	1,300	2,000,000	50,000	22/04/2024
CMWG2318	VND	8 tháng	6	3,000	5,000,000	42,000	18/07/2024
CNVL2303	KISVN	9 tháng	4	1,300	3,000,000	17,333	22/03/2024
CNVL2305	KISVN	12 tháng	4	1,300	3,000,000	16,999	24/06/2024
CPDR2303	KISVN	9 tháng	4	1,300	3,000,000	19,888	22/03/2024
CPDR2305	KISVN	12 tháng	4	1,300	3,000,000	20,222	24/06/2024
CPOW2304	KISVN	9 tháng	2	1,300	2,000,000	16,333	22/03/2024
CPOW2305	KISVN	8 tháng	2	1,200	2,000,000	14,999	23/02/2024
CPOW2306	KISVN	12 tháng	2	1,400	2,000,000	15,999	24/06/2024
CPOW2308	VND	10 tháng	5	1,300	10,000,000	12,000	15/04/2024
CPOW2309	VND	11 tháng	2	2,000	5,000,000	14,500	15/05/2024
CPOW2311	VCI	6 tháng	1	1,050	5,000,000	15,500	13/02/2024
CPOW2312	KISVN	4 tháng	2	1,000	3,000,000	12,222	01/02/2024
CPOW2313	KISVN	9 tháng	2	1,300	3,000,000	12,888	03/07/2024
CPOW2314	KISVN	12 tháng	2	1,600	3,000,000	13,111	03/10/2024
CPOW2315	KISVN	15 tháng	2	1,800	3,000,000	13,456	02/01/2025
CSHB2301	KISVN	4 tháng	2	1,000	8,000,000	11,333	01/02/2024
CSHB2302	KISVN	7 tháng	2	1,000	8,000,000	11,999	02/05/2024
CSHB2303	KISVN	9 tháng	2	1,100	8,000,000	12,345	02/07/2024
CSHB2304	KISVN	9 tháng	5	1,000	3,000,000	11,666	03/07/2024
CSHB2305	KISVN	12 tháng	5	1,000	3,000,000	12,555	03/10/2024
CSHB2306	KISVN	15 tháng	2	2,000	2,000,000	12,777	02/01/2025
CSTB2306	CK ACB	12 tháng	2	2,600	19,000,000	30,000	22/05/2024
CSTB2310	KISVN	10 tháng	5	1,200	8,000,000	30,333	28/02/2024
CSTB2312	KISVN	12 tháng	5	1,400	3,000,000	33,333	21/06/2024
CSTB2313	KISVN	16 tháng	5	1,500	3,000,000	35,555	20/09/2024
CSTB2314	KISVN	8 tháng	5	1,100	3,000,000	32,222	23/02/2024
CSTB2315	KISVN	9 tháng	5	1,100	3,000,000	34,333	22/03/2024
CSTB2316	KISVN	12 tháng	5	1,300	3,000,000	36,333	24/06/2024
CSTB2318	VND	11 tháng	4	2,000	6,000,000	32,000	15/05/2024
CSTB2319	VND	10 tháng	9	1,400	10,000,000	27,000	15/04/2024
CSTB2322	SSI	9 tháng	4	1,400	70,000,000	30,000	03/05/2024
CSTB2324	HCM	9 tháng	4	1,200	10,000,000	31,000	03/05/2024
CSTB2325	HCM	12 tháng	4	1,400	10,000,000	31,500	02/08/2024
CSTB2326	BSI	7 tháng	2	2,920	3,500,000	33,000	23/04/2024
CSTB2327	SSI	10 tháng	6	1,200	23,000,000	32,000	07/08/2024
CSTB2328	SSI	16 tháng	8	1,100	25,000,000	33,000	07/01/2025
CSTB2329	KISVN	4 tháng	4	1,000	8,000,000	31,888	01/02/2024
CSTB2330	KISVN	7 tháng	4	1,100	8,000,000	33,999	02/05/2024
CSTB2331	KISVN	9 tháng	5	1,100	4,000,000	34,999	03/07/2024
CSTB2333	KISVN	15 tháng	2	4,600	3,000,000	36,111	02/01/2025
CSTB2334	CK ACB	11 tháng	3	2,700	8,000,000	27,000	21/08/2024
CSTB2335	MBS	6 tháng	3	2,200	3,000,000	31,000	22/04/2024
CSTB2336	VND	6 tháng	5	2,000	5,000,000	31,000	17/05/2024
CSTB2337	VND	12 tháng	7	2,000	10,000,000	27,000	19/11/2024
CSTB2338	CK VPBank	#N/A	3	2,100	#N/A	29,000	12/06/2024
CTCB2302	CK ACB	12 tháng	3	3,100	9,900,000	27,000	22/05/2024
CTCB2306	HCM	9 tháng	4	1,900	7,000,000	32,000	03/05/2024
CTCB2307	HCM	12 tháng	4	2,000	7,000,000	34,000	02/08/2024
CTCB2308	CK ACB	7 tháng	3	1,600	9,000,000	37,000	14/03/2024
CTCB2309	BSI	12 tháng	3	2,310	2,000,000	35,000	23/09/2024

CTCB2310	SSI	12 tháng	8	1,000	23,000,000	35,000	07/10/2024
CTCB2311	MBS	6 tháng	3	2,300	3,000,000	32,000	22/04/2024
CTCB2312	CK VPBank	#N/A	3	2,500	#N/A	32,600	11/07/2024
CTPB2304	KISVN	7 tháng	4	1,000	2,500,000	18,888	02/05/2024
CTPB2305	KISVN	9 tháng	4	1,100	3,000,000	19,333	03/07/2024
CTPB2306	KISVN	12 tháng	2	2,500	2,000,000	19,888	03/10/2024
CVHM2302	CK ACB	12 tháng	4	3,800	8,000,000	50,000	22/05/2024
CVHM2305	KISVN	10 tháng	8	1,200	4,000,000	57,777	28/02/2024
CVHM2306	KISVN	8 tháng	8	1,100	2,000,000	60,666	23/02/2024
CVHM2307	KISVN	12 tháng	8	1,300	2,000,000	62,666	24/06/2024
CVHM2311	HCM	12 tháng	5	2,800	7,000,000	60,500	02/08/2024
CVHM2312	HCM	9 tháng	5	2,800	7,000,000	56,000	03/05/2024
CVHM2313	SSI	12 tháng	10	1,100	16,000,000	50,000	07/10/2024
CVHM2314	KISVN	4 tháng	8	1,000	3,000,000	48,888	01/02/2024
CVHM2315	KISVN	7 tháng	8	1,100	3,000,000	50,888	02/05/2024
CVHM2316	KISVN	9 tháng	8	1,300	3,000,000	51,234	03/07/2024
CVHM2317	KISVN	12 tháng	8	1,500	3,000,000	52,345	03/10/2024
CVHM2318	KISVN	15 tháng	5	2,800	3,000,000	53,456	02/01/2025
CVHM2319	MBS	6 tháng	5	1,600	2,000,000	52,000	22/04/2024
CVIB2302	CK ACB	12 tháng	1.6185	2,000	9,000,000	18,613	22/05/2024
CVIB2304	SSI	10 tháng	3.8879	1,100	20,000,000	19,439	07/08/2024
CVIB2305	SSI	16 tháng	5.8318	1,000	25,000,000	21,383	07/01/2025
CVIB2306	CK ACB	11 tháng	1.9439	2,400	7,000,000	16,523	21/08/2024
CVIB2307	VND	9 tháng	4	2,000	5,000,000	21,000	19/08/2024
CVIC2304	KISVN	9 tháng	8	1,200	3,000,000	59,888	22/03/2024
CVIC2305	KISVN	8 tháng	8	1,100	2,000,000	61,111	23/02/2024
CVIC2306	KISVN	12 tháng	8	1,300	2,000,000	62,222	24/06/2024
CVIC2308	SSI	10 tháng	10	1,100	16,000,000	50,000	07/08/2024
CVIC2309	SSI	12 tháng	10	1,100	15,000,000	52,000	07/10/2024
CVIC2310	KISVN	4 tháng	8	1,000	5,000,000	49,999	01/02/2024
CVIC2311	KISVN	5 tháng	8	1,100	5,000,000	51,999	29/02/2024
CVIC2312	KISVN	9 tháng	10	1,100	4,000,000	52,345	03/07/2024
CVIC2313	KISVN	12 tháng	10	1,300	4,000,000	53,456	04/10/2024
CVIC2314	KISVN	15 tháng	5	2,900	3,000,000	54,567	02/01/2025
CVNM2304	KISVN	10 tháng	9.6134	1,200	3,000,000	68,254	28/02/2024
CVNM2305	KISVN	8 tháng	9.6134	1,100	2,000,000	70,498	23/02/2024
CVNM2306	KISVN	12 tháng	9.6134	1,300	2,000,000	72,634	24/06/2024
CVNM2308	HCM	9 tháng	7.9412	1,800	5,000,000	68,493	03/05/2024
CVNM2309	VCI	6 tháng	4.9632	1,100	5,000,000	81,397	13/02/2024
CVNM2310	SSI	10 tháng	9.9265	1,700	14,000,000	79,412	07/08/2024
CVNM2311	SSI	16 tháng	9.9265	2,200	12,000,000	79,412	07/01/2025
CVNM2312	KISVN	4 tháng	9.9265	1,000	3,000,000	79,411	01/02/2024
CVNM2313	KISVN	7 tháng	9.9265	1,100	3,000,000	83,362	02/05/2024
CVNM2314	KISVN	12 tháng	7.9412	1,600	3,000,000	86,249	03/10/2024
CVNM2315	KISVN	15 tháng	3.9706	4,400	3,000,000	88,234	02/01/2025
CVNM2316	MBS	6 tháng	9.9265	1,700	3,000,000	64,522	22/04/2024
CVPB2305	VND	10 tháng	2.8595	2,900	10,000,000	17,157	15/04/2024
CVPB2309	SSI	9 tháng	3.8126	1,100	35,000,000	21,446	03/05/2024
CVPB2311	HCM	9 tháng	1.9063	2,500	7,000,000	19,540	03/05/2024
CVPB2312	HCM	12 tháng	1.9063	2,700	7,000,000	20,016	02/08/2024
CVPB2313	VCI	6 tháng	1.9063	1,300	5,000,000	23,257	13/02/2024
CVPB2314	SSI	10 tháng	3.8126	1,100	20,000,000	22,876	07/08/2024
CVPB2315	SSI	16 tháng	5.719	1,000	25,000,000	23,352	07/01/2025
CVPB2316	KISVN	7 tháng	4.7658	1,000	3,000,000	22,357	02/05/2024
CVPB2317	KISVN	9 tháng	3.8126	1,100	2,000,000	22,875	03/07/2024
CVPB2318	KISVN	12 tháng	3.8126	1,300	2,000,000	23,416	03/10/2024
CVPB2319	KISVN	15 tháng	1.9063	3,100	2,000,000	23,946	02/01/2025
CVPB2320	MBS	6 tháng	2.8595	1,500	3,000,000	20,970	22/04/2024
CVPB2321	VND	9 tháng	7	1,200	10,000,000	18,000	19/08/2024
CVPB2322	VND	10 tháng	4	2,000	5,000,000	20,000	19/09/2024
CVRE2303	CK ACB	12 tháng	3	2,500	3,900,000	25,000	22/05/2024
CVRE2306	KISVN	10 tháng	5	1,200	5,000,000	29,333	28/02/2024
CVRE2307	KISVN	8 tháng	5	1,100	2,000,000	30,333	23/02/2024
CVRE2308	KISVN	12 tháng	5	1,300	2,000,000	31,333	24/06/2024
CVRE2313	HCM	12 tháng	4	1,600	5,000,000	29,500	02/08/2024
CVRE2314	VCI	6 tháng	3	1,050	5,000,000	34,100	13/02/2024

CVRE2315	SSI	12 tháng	8	1,000	25,000,000	30,000	07/10/2024
CVRE2316	KISVN	4 tháng	4	1,000	3,000,000	28,999	01/02/2024
CVRE2317	KISVN	7 tháng	4	1,100	3,000,000	29,999	02/05/2024
CVRE2318	KISVN	9 tháng	4	1,300	3,000,000	30,999	03/07/2024
CVRE2319	KISVN	12 tháng	4	1,600	3,000,000	31,777	03/10/2024
CVRE2320	KISVN	15 tháng	2	3,500	3,000,000	32,333	02/01/2025
CVRE2321	MBS	6 tháng	4	1,200	2,000,000	29,000	22/04/2024
CVRE2322	VND	8 tháng	3	3,000	5,000,000	24,000	18/07/2024
CVRE2323	CK VPBank	#N/A	3	1,900	#N/A	24,800	12/06/2024

Nguồn: FiinPro, YSVN

THÔNG TIN LIÊN HỆ

Phòng phân tích khối khách hàng cá nhân

+84 28 3622 6868 ext 3826

research.re@yuanta.com.vn

Appendix A: Important Disclosures

Analyst Certification

Each research analyst primarily responsible for the content of this research report, in whole or in part, certifies that with respect to each security or issuer that the analyst covered in this report: (1) all of the views expressed accurately reflect his or her personal views about those securities or issuers; and (2) no part of his or her compensation was, is, or will be, directly or indirectly, related to the specific recommendations or views expressed by that research analyst in the research report.

Ratings Definitions

BUY: We have a positive outlook on the stock based on our expected absolute or relative return over the investment period. Our thesis is based on our analysis of the company's outlook, financial performance, catalysts, valuation and risk profile. We recommend investors add to their position.

HOLD-Outperform: In our view, the stock's fundamentals are relatively more attractive than peers at the current price. Our thesis is based on our analysis of the company's outlook, financial performance, catalysts, valuation and risk profile.

HOLD-Underperform: In our view, the stock's fundamentals are relatively less attractive than peers at the current price. Our thesis is based on our analysis of the company's outlook, financial performance, catalysts, valuation and risk profile.

SELL: We have a negative outlook on the stock based on our expected absolute or relative return over the investment period. Our thesis is based on our analysis of the company's outlook, financial performance, catalysts, valuation and risk profile. We recommend investors reduce their position.

Under Review: We actively follow the company, although our estimates, rating and target price are under review.

Restricted: The rating and target price have been suspended temporarily to comply with applicable regulations and/or Yuanta policies.

Note: Yuanta research coverage with a Target Price is based on an investment period of 12 months. Greater China Discovery Series coverage does not have a formal 12 months Target Price and the recommendation is based on an investment period specified by the analyst in the report.

Global Disclaimer

© 2018 Yuanta. All rights reserved. The information in this report has been compiled from sources we believe to be reliable, but we do not hold ourselves responsible for its completeness or accuracy. It is not an offer to sell or solicitation of an offer to buy any securities. All opinions and estimates included in this report constitute our judgment as of this date and are subject to change without notice.

This report provides general information only. Neither the information nor any opinion expressed herein constitutes an offer or invitation to make an offer to buy or sell securities or other investments. This material is prepared for general circulation to clients and is not intended to provide tailored investment advice and does not take into account the individual financial situation and objectives of any specific person who may receive this report. Investors should seek financial advice regarding the appropriateness of investing in any securities, investments or investment strategies discussed or recommended in this report. The information contained in this report has been compiled from sources believed to be reliable but no representation or warranty, express or implied, is made as to its accuracy, completeness or correctness. This report is not (and should not be construed as) a solicitation to act as securities broker or dealer in any jurisdiction by any person or company that is not legally permitted to carry on such business in that jurisdiction.

Yuanta research is distributed in the United States only to Major U.S. Institutional Investors (as defined in Rule 15a-6 under the Securities Exchange Act of 1934, as amended and SEC staff interpretations thereof). All transactions by a US person in the securities mentioned in this report must be effected through a registered broker-dealer under Section 15 of the Securities Exchange Act of 1934, as amended. Yuanta research is distributed in Taiwan by Yuanta Securities Investment Consulting. Yuanta research is distributed in Hong Kong by Yuanta Securities (Hong Kong) Co. Limited, which is licensed in Hong Kong by the Securities and Futures Commission for regulated activities, including Type 4 regulated activity (advising on securities). In Hong Kong, this research report may not be redistributed, retransmitted or disclosed, in whole or in part or any form or manner, without the express written.