

Dòng tiền trên thị trường cơ sở có xu hướng dịch chuyển sang hóm cổ phiếu vốn hóa vừa và nhỏ trong những phiên vừa qua khiến cho các cổ phiếu vốn hóa lớn ít có biến động đáng kể. Các chứng quyền trong phiên hôm nay chủ yếu biến động trong biên độ hẹp và tâm điểm của thị trường là các chứng quyền của STB khi những mã này đồng loạt tăng điểm và có giao dịch tích cực. Thanh khoản giảm nhẹ so với phiên trước, trong đó các chứng quyền của HPG, MWG, MBB và STB là những mã được giao dịch mạnh. Chúng tôi tiếp tục khuyến nghị NĐT thận trọng với xu hướng ngắn hạn của thị trường và chốt lời các chứng quyền đã tăng mạnh.

**Giá trị giao dịch và Khối lượng giao dịch**

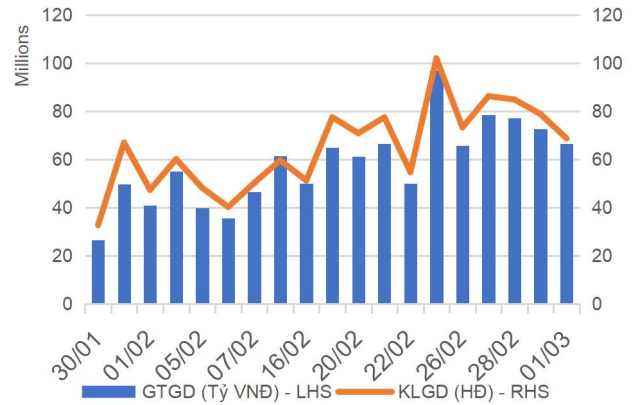

**Phân bố GTGD theo mã chứng quyền**

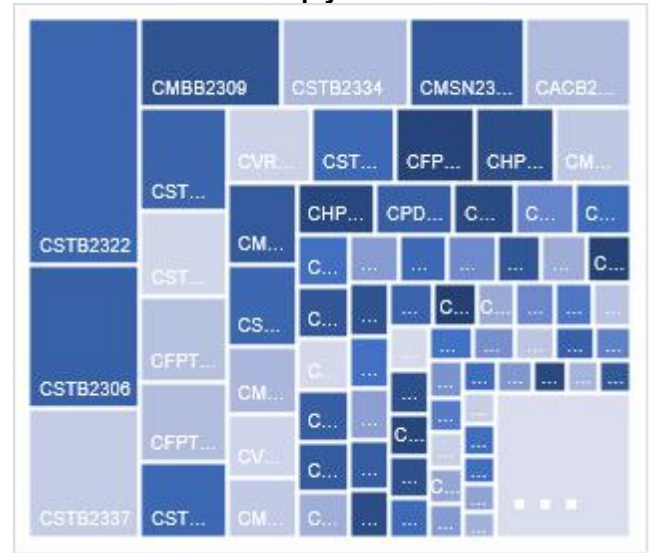

**Phân bố GTGD theo mã chứng khoán cơ sở**

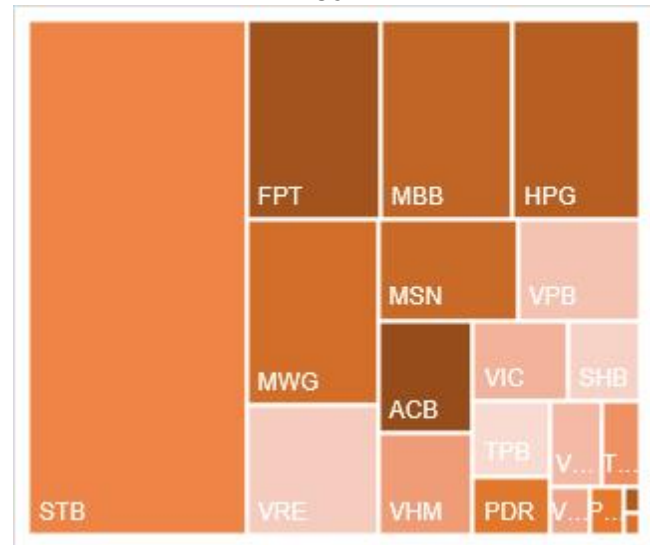

Nguồn: YSVN

**KẾT QUẢ GIAO DỊCH TRONG PHIÊN VÀ CÁC CHỈ SỐ LIÊN QUAN**

Mã	Thay đổi(+/-%)	Đóng cửa	KLGD (Hợp đồng)	GTGD (tỷ VNĐ)	Trạng thái tiền	Premium	Đòn bẩy	Số phiên còn lại	Độ biến động ngầm định
CACB2304	-1.7%	2260	3,500	0.007	ITM	7.1%		208	46%
CACB2305	-3.7%	1050	95,100	0.099	ITM	9.0%		222	46%
CACB2306	-0.4%	2340	892,500	2.042	ITM	4.4%		143	49%
CACB2307	-3.4%	850	117,200	0.098	ITM	8.3%		173	44%
CACB2401	-1.8%	2190	3,100	0.006	ITM	5.7%		110	44%
CFPT2305	4.0%	4440	92,300	0.404	ITM	0.3%	2.52	47	0%
CFPT2309	5.5%	4060	114,700	0.461	ITM	1.2%	3.44	66	56%
CFPT2310	5.9%	3930	322,600	1.259	ITM	4.3%	3.38	157	50%
CFPT2311	10.3%	2240	5,500	0.012	ITM	0.3%	5.00	17	66%
CFPT2313	6.7%	2070	164,100	0.341	ITM	8.9%	4.12	161	49%
CFPT2314	4.7%	2680	47,400	0.128	ITM	14.4%	3.09	314	49%
CFPT2315	2.2%	4130	2,100	0.006	ITM	2.0%	3.35	54	78%
CFPT2316	4.9%	3210	465,500	1.485	ITM	3.0%	3.34	143	46%
CFPT2317	5.3%	1600	955,300	1.549	ITM	12.8%	3.41	265	47%
CFPT2318	10.6%	2410	3,300	0.007	ITM	6.8%	4.57	136	45%
CHDB2304	-4.1%	1400	66,800	0.097	ITM	-0.6%	4.77	24	0%
CHDB2306	-0.6%	1600	1,300	0.002	ITM	6.9%	3.60	117	63%
CHPG2309	-2.5%	2300	372,600	0.869	ITM	0.2%	4.28	84	0%
CHPG2315	0.0%	1700	300	0	ITM	12.1%	3.48	115	76%
CHPG2316	-1.9%	1510	7,500	0.011	ITM	13.2%	3.52	206	52%
CHPG2318	-3.2%	600	382,900	0.229	ITM	2.5%	9.95	25	49%
CHPG2319	0.0%	1030	11,800	0.011	ITM	11.0%	4.64	117	52%
CHPG2321	0.0%	2260	297,100	0.664	ITM	1.4%	4.46	47	56%
CHPG2322	-0.9%	2240	191,000	0.423	ITM	11.8%	4.33	138	51%
CHPG2326	-0.9%	1100	1,149,200	1.229	ITM	3.4%	5.81	66	45%
CHPG2328	-3.3%	1780	23,000	0.04	ITM	3.9%	6.55	66	41%
CHPG2329	0.0%	0	-	0	ITM	-6.0%		157	0%
CHPG2330	-25.0%	450	776,500	0.347	OTM	4.9%	11.24	17	63%
CHPG2331	0.0%	1060	324,300	0.336	ITM	11.4%	3.54	222	48%
CHPG2332	-1.0%	1040	31,200	0.032	ITM	12.6%	3.49	255	46%
CHPG2333	0.0%	1050	67,100	0.068	ITM	14.4%	3.36	283	46%
CHPG2334	1.2%	820	583,200	0.461	ITM	16.9%	3.14	314	48%
CHPG2336	2.6%	1180	100	0	ITM	6.4%	5.14	66	63%
CHPG2337	0.0%	0	-	0	ITM	-3.8%		126	0%
CHPG2338	0.0%	0	-	0	ITM	-2.8%		220	0%
CHPG2339	0.0%	0	-	0	ITM	-2.0%		311	0%
CHPG2340	6.8%	2530	100	0	ITM	5.6%	3.91	54	94%
CHPG2341	0.9%	2160	166,600	0.361	ITM	11.2%	4.49	143	48%
CHPG2342	0.0%	1030	284,700	0.288	ITM	11.2%	2.61	265	63%
CHPG2343	1.3%	1570	7,700	0.012	ITM	6.0%	4.97	105	46%
CHPG2401	-3.4%	1130	5,900	0.006	OTM	11.5%	5.08	110	49%
CMBB2306	1.2%	4390	31,300	0.137	ITM	1.7%	3.20	84	57%
CMBB2309	-2.8%	1370	1,992,000	2.681	ITM	2.0%	4.25	66	53%
CMBB2311	4.7%	2900	173,100	0.467	ITM	3.3%	4.01	66	68%
CMBB2312	0.0%	3150	12,900	0.036	ITM	7.5%	3.37	157	60%
CMBB2313	-4.8%	1600	13,200	0.021	ITM	0.8%	7.43	17	65%
CMBB2314	0.0%	1380	432,600	0.587	ITM	6.3%	3.72	161	49%
CMBB2315	-4.6%	1670	2,400	0.004	ITM	11.2%	2.93	314	48%
CMBB2316	-2.2%	900	302,100	0.26	ITM	12.5%	2.64	66	162%
CMBB2317	-3.6%	1070	171,600	0.185	ITM	5.6%	3.82	173	43%
CMBB2318	-2.2%	1740	706,300	1.217	ITM	4.0%	3.18	206	41%

CMBB2401	15.6%	2670	800	0.002	ITM	5.6%	3.99	110	57%
CMSN2302	4.2%	1480	154,500	0.218	ITM	6.2%	5.62	84	46%
CMSN2307	-4.0%	480	320,100	0.151	OTM	24.5%	3.77	117	55%
CMSN2311	0.0%	550	263,200	0.146	OTM	31.8%	3.42	157	53%
CMSN2313	0.0%	820	2,755,600	2.212	OTM	25.1%	3.55	222	50%
CMSN2315	0.0%	290	535,600	0.15	OTM	20.4%	4.33	66	57%
CMSN2316	2.2%	920	70,100	0.062	OTM	32.2%	2.63	220	61%
CMSN2317	-1.8%	1610	2,100	0.003	OTM	41.5%	1.97	311	67%
CMWG2305	1.0%	2970	400,000	1.211	ITM	1.8%	3.77	84	47%
CMWG2309	-3.0%	320	380,900	0.131	OTM	19.3%	5.96	66	51%
CMWG2310	1.3%	780	689,200	0.561	OTM	25.3%	3.94	157	53%
CMWG2312	6.4%	500	150,000	0.079	OTM	23.4%	3.68	55	61%
CMWG2313	2.3%	900	480,900	0.429	OTM	18.9%	4.05	161	52%
CMWG2314	4.0%	780	731,900	0.575	OTM	28.3%	2.93	314	53%
CMWG2315	0.0%	280	826,600	0.233	OTM	16.9%	3.56	66	84%
CMWG2316	7.1%	900	1,110,000	0.996	OTM	14.6%	4.67	175	43%
CMWG2317	1.7%	600	5,000	0.003	OTM	15.0%	4.53	54	70%
CMWG2318	2.5%	1650	545,500	0.906	ITM	11.4%	3.49	143	64%
CNVL2303	-14.9%	400	103,100	0.04	OTM	9.4%	5.58	24	99%
CNVL2305	0.0%	1210	32,300	0.038	ITM	26.2%	2.38	117	122%
CPDR2303	-0.4%	2320	371,000	0.859	ITM	0.6%		24	98%
CPDR2305	-1.1%	2670	32,000	0.084	ITM	6.6%		117	91%
CPOW2304	0.0%	10	48,000	0	OTM	39.2%		24	70%
CPOW2306	-5.0%	190	141,300	0.025	OTM	39.4%		117	55%
CPOW2308	0.0%	190	175,300	0.032	OTM	10.2%		47	63%
CPOW2309	7.7%	140	121,600	0.016	OTM	25.8%		77	49%
CPOW2313	6.2%	690	386,900	0.252	OTM	21.4%		126	64%
CPOW2314	0.0%	0	-	0	OTM	11.6%		220	0%
CPOW2315	0.0%	1230	11,300	0.013	OTM	35.5%		311	68%
CSHB2302	0.0%	750	702,600	0.513	OTM	13.4%		66	78%
CSHB2303	2.0%	1030	42,100	0.042	OTM	21.1%		125	79%
CSHB2304	-2.2%	450	244,900	0.104	ITM	16.9%		126	76%
CSHB2305	-3.8%	510	861,500	0.43	OTM	26.9%		220	74%
CSHB2306	0.0%	1610	92,300	0.143	OTM	34.4%		311	79%
CSTB2306	8.8%	1740	1,958,400	3.41	ITM	4.8%	6.31	84	37%
CSTB2312	13.3%	680	423,100	0.287	OTM	15.0%	4.65	115	54%
CSTB2313	0.0%	0	-	0	OTM	11.3%		206	0%
CSTB2315	0.0%	150	63,000	0.009	OTM	9.8%	10.43	25	53%
CSTB2316	4.5%	460	54,200	0.025	OTM	20.9%	4.83	117	52%
CSTB2318	5.8%	730	551,600	0.41	OTM	9.3%	6.07	77	49%
CSTB2319	4.9%	640	2,913,100	1.883	ITM	2.5%	5.03	47	59%
CSTB2322	7.5%	860	6,758,000	5.876	ITM	4.7%	6.47	66	43%
CSTB2324	10.7%	830	1,436,100	1.205	ITM	7.4%	6.01	66	52%
CSTB2325	5.1%	1230	1,128,200	1.399	ITM	14.0%	3.93	157	54%
CSTB2326	5.7%	1300	300	0	OTM	11.4%	5.70	55	62%
CSTB2327	6.3%	680	1,930,300	1.312	OTM	12.9%	4.56	161	45%
CSTB2328	4.5%	700	719,400	0.498	OTM	20.8%	3.33	314	47%
CSTB2330	8.9%	490	10,200	0.004	OTM	12.5%	6.56	66	52%
CSTB2331	3.6%	570	337,900	0.194	OTM	18.5%	4.70	126	52%
CSTB2333	0.0%	0	-	0	OTM	13.0%		311	0%
CSTB2334	4.2%	2470	988,300	2.459	ITM	7.7%	3.44	175	51%
CSTB2335	10.3%	1390	100	0	ITM	10.1%	4.80	54	76%
CSTB2336	8.3%	650	279,600	0.182	ITM	7.2%	6.12	81	45%
CSTB2337	3.1%	1340	2,289,100	3.087	ITM	13.9%	2.66	265	62%
CSTB2338	11.1%	1700	932,000	1.581	ITM	6.7%	4.61	105	49%
CSTB2401	0.0%	0	-	0	ITM	-3.0%		110	0%

CTCB2302	-4.2%	4850	34,400	0.167	ITM	-0.7%	2.87	84	0%
CTCB2306	-3.7%	2610	1,100	0.002	ITM	1.4%	3.91	66	50%
CTCB2307	0.4%	2620	100	0	ITM	6.3%	3.46	157	53%
CTCB2308	-0.6%	1690	212,700	0.333	ITM	0.5%	8.06	17	52%
CTCB2309	-2.9%	3350	8,600	0.028	ITM	7.6%	3.41	208	47%
CTCB2310	-2.3%	1280	111,000	0.138	ITM	8.1%	3.33	222	47%
CTCB2311	0.0%	0	-	0	ITM	-23.5%		54	0%
CTCB2312	-3.5%	3570	5,000	0.018	ITM	3.5%	3.57	136	46%
CTCB2401	-2.9%	4410	4,700	0.02	ITM	2.3%	4.25	110	36%
CTPB2304	-2.9%	680	390,900	0.253	ITM	8.9%		66	67%
CTPB2305	-1.1%	900	435,100	0.372	ITM	15.5%		126	71%
CTPB2306	-3.3%	2320	1,500	0.003	OTM	23.6%		220	74%
CTPB2401	-4.0%	1210	505,400	0.58	ITM	5.4%		110	36%
CVHM2302	6.2%	690	962,800	0.636	OTM	20.0%	3.96	84	58%
CVHM2307	11.8%	190	100	0	OTM	46.0%	1.17	117	62%
CVHM2311	6.1%	350	697,000	0.234	OTM	41.6%	2.48	157	52%
CVHM2312	4.2%	250	25,800	0.006	OTM	30.3%	1.74	66	62%
CVHM2313	1.9%	530	419,800	0.215	OTM	25.8%	3.30	222	52%
CVHM2315	-9.4%	290	322,500	0.09	OTM	21.1%	3.21	66	64%
CVHM2316	0.0%	510	917,800	0.466	OTM	25.9%	2.90	126	63%
CVHM2317	0.0%	0	-	0	OTM	19.1%		220	1%
CVHM2318	0.7%	1520	23,500	0.034	OTM	38.9%	2.08	311	63%
CVHM2319	-9.5%	570	7,900	0.004	OTM	24.8%	1.65	54	84%
CVHM2401	0.8%	1300	276,400	0.35	ITM	9.7%	5.20	110	47%
CVIB2302	-4.4%	2170	90,900	0.199	ITM	1.0%		84	19%
CVIB2304	-2.8%	1030	500	0	ITM	7.0%		161	43%
CVIB2305	-1.4%	700	69,600	0.046	ITM	16.3%		314	43%
CVIB2306	0.0%	3330	1,300	0.004	ITM	5.0%		175	52%
CVIB2307	-1.7%	1160	130,900	0.152	ITM	17.1%		173	68%
CVIB2401	-2.0%	1450	5,000	0.007	ITM	6.1%		110	39%
CVIC2304	16.7%	70	159,500	0.01	OTM	33.6%	0.01	24	94%
CVIC2306	20.3%	830	12,500	0.004	OTM	52.2%	0.32	117	113%
CVIC2308	2.2%	470	1,286,400	0.596	OTM	20.9%	3.74	161	52%
CVIC2309	0.0%	520	878,300	0.452	OTM	26.4%	3.20	222	51%
CVIC2312	2.0%	500	1,126,900	0.535	OTM	26.7%	2.39	126	69%
CVIC2313	2.7%	760	40,600	0.029	OTM	34.9%	1.92	220	72%
CVIC2314	0.5%	2130	2,000	0.004	OTM	44.1%	1.51	311	80%
CVNM2306	-2.3%	840	14,000	0.011	OTM	12.9%	4.72	117	51%
CVNM2308	1.1%	920	358,000	0.317	ITM	6.0%	6.71	66	47%
CVNM2310	-1.9%	510	773,500	0.369	OTM	18.1%	5.23	161	40%
CVNM2311	-3.3%	870	25,300	0.022	OTM	23.1%	3.84	314	40%
CVNM2313	-11.5%	230	249,500	0.057	OTM	19.8%	3.99	66	51%
CVNM2314	-2.9%	990	10,000	0.009	OTM	31.6%	2.55	220	56%
CVNM2315	-2.1%	2800	7,000	0.019	OTM	39.0%	2.02	311	60%
CVNM2316	2.3%	1310	102,500	0.13	ITM	8.4%	4.69	54	87%
CVPB2305	-2.7%	1090	234,500	0.257	ITM	3.2%	5.38	47	58%
CVPB2309	-4.5%	210	1,282,000	0.263	OTM	13.2%	8.69	66	44%
CVPB2311	-12.8%	950	46,000	0.045	ITM	8.7%	6.15	66	52%
CVPB2312	-2.0%	1450	48,500	0.071	OTM	15.9%	3.96	157	54%
CVPB2314	-10.8%	330	1,942,300	0.658	OTM	22.8%	5.74	161	43%
CVPB2315	-4.9%	390	952,100	0.372	OTM	30.2%	3.89	314	45%
CVPB2316	-4.3%	220	210,100	0.044	OTM	19.1%	4.99	66	61%
CVPB2317	4.8%	440	442,000	0.187	OTM	24.9%	3.87	126	59%
CVPB2318	-2.9%	660	345,100	0.22	OTM	32.0%	2.99	220	60%
CVPB2319	0.0%	2200	4,000	0.008	OTM	43.2%	1.94	311	75%
CVPB2320	-2.8%	690	10,000	0.006	OTM	16.8%	3.82	54	84%

CVPB2321	0.0%	580	386,600	0.218	ITM	12.3%	3.40	173	58%
CVPB2322	-2.9%	660	391,800	0.256	OTM	15.2%	4.27	206	44%
CVRE2303	5.0%	1050	562,600	0.494	ITM	5.6%	5.84	84	42%
CVRE2308	-5.0%	380	333,000	0.114	OTM	24.7%	4.07	117	57%
CVRE2312	-16.7%	500	355,800	0.179	OTM	10.7%	6.35	66	52%
CVRE2313	4.5%	700	94,400	0.062	OTM	21.2%	4.05	157	53%
CVRE2315	0.0%	410	840,900	0.309	OTM	24.9%	3.62	222	51%
CVRE2317	-3.2%	300	302,300	0.081	OTM	17.1%	6.08	66	53%
CVRE2318	-1.8%	550	4,000	0.002	OTM	24.6%	3.86	126	58%
CVRE2319	-1.2%	830	52,500	0.04	OTM	31.7%	2.97	220	59%
CVRE2320	0.0%	0	-	0	OTM	21.3%		311	0%
CVRE2321	-4.1%	700	76,900	0.05	OTM	19.3%	3.10	54	92%
CVRE2322	-2.9%	1650	840,900	1.328	ITM	8.6%	3.96	143	52%
CVRE2323	10.0%	1320	763,500	0.945	ITM	7.9%	4.69	105	51%

Nguồn: FiinPro, YSVN

Premium = (Giá thực hiện + Giá chứng quyền x Tỷ lệ chuyển đổi) - Giá hiện tại của CKCS (Chênh lệch giữa Giá hòa vốn và giá hiện tại của CKCS).

Đòn bẩy (Effective gearing) càng cao thì độ biến động theo CKCS càng lớn.

Để hạn chế rủi ro, NĐT nên lựa chọn những Chứng quyền đang có Trạng thái tiền dương (ITM), có Tỷ lệ Premium hoặc Độ biến động ngầm định thấp. Ngoài ra, NĐT cũng nên ưu tiên giao dịch các Chứng quyền có Số phiên còn lại (thời gian tới khi đáo hạn) cao (trên 02 tuần) để hạn chế rủi ro

**BẢNG TỔNG HỢP KHUYẾN NGHỊ KỸ THUẬT CỔ PHIẾU CƠ SỞ**

Mã	Giá khuyến nghị	Giá hiện tại	Xu hướng ngắn hạn	Xu hướng trung hạn	Mức mục tiêu ngắn hạn	Upside ngắn hạn so với giá hiện tại	Mức cắt lỗ ngắn hạn	Reward/Risk
CTD		69.00	GIẢM	TĂNG			69.25	-
DPM		35.10	GIẢM	GIẢM			35.42	-
FPT	99.90	110.80	TĂNG	TĂNG	111.89	1%	106.11	(1.93)
HDB		23.30	GIẢM	TĂNG			23.61	-
HPG	25.25	30.85	TĂNG	TĂNG	29.15	-6%	29.79	(0.86)
MBB	18.45	24.00	TĂNG	TĂNG	20.70	-14%	23.33	(0.46)
MSN	68.90	70.50	TĂNG	GIẢM	77.95	11%	67.57	6.83
MWG	46.20	46.60	TĂNG	TĂNG	52.58	13%	44.43	3.59
NVL		17.30	GIẢM	TĂNG			17.65	-
PNJ	95.70	95.70	TĂNG	TĂNG	107.85	13%	89.38	1.92
REE	58.30	62.30	TĂNG	TĂNG	66.51	7%	59.53	(6.67)
STB	27.95	31.95	TĂNG	TĂNG	31.85	0%	30.64	(1.45)
TCB	35.50	41.85	TĂNG	TĂNG	38.30	-8%	39.94	(0.63)
VHM		43.95	GIẢM	GIẢM			45.47	-
VIC		45.25	GIẢM	GIẢM			47.35	-
VJC		103.30	GIẢM	TĂNG			106.28	-
VNM	70.00	71.50	TĂNG	GIẢM	77.34	8%	70.00	1,672.21
VPB	19.80	19.65	TĂNG	GIẢM	23.14	18%	19.18	5.38
VRE	24.05	26.65	TĂNG	TĂNG	26.27	-1%	25.21	(1.91)

Nguồn: YSVN

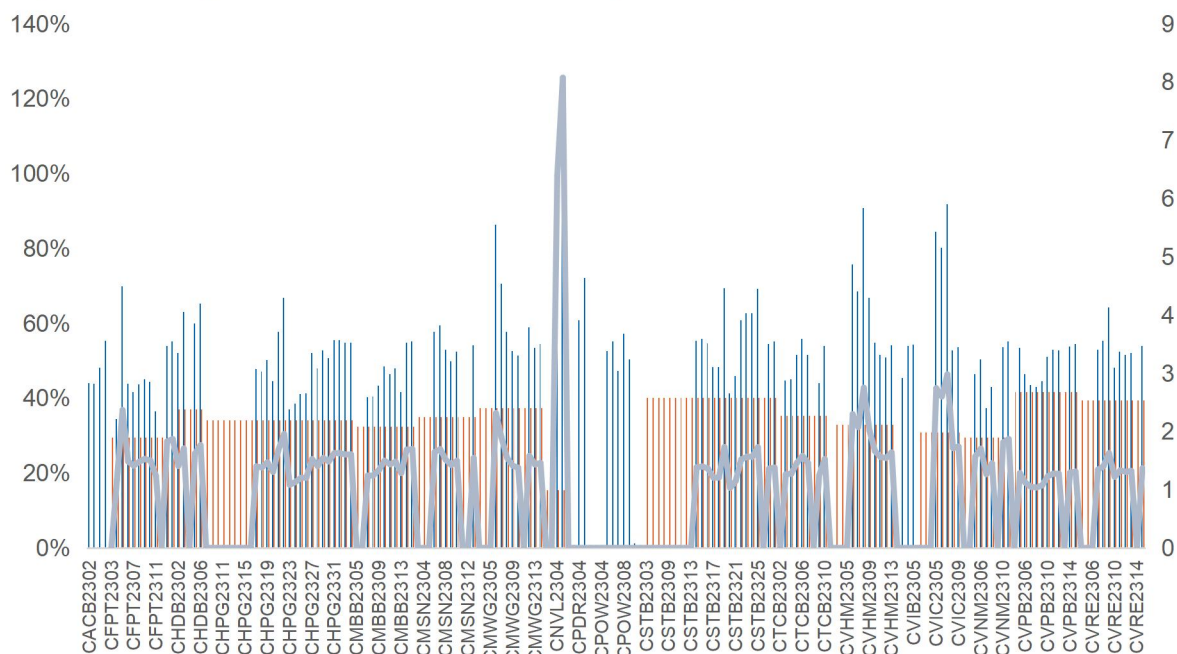
**ĐỘ BIẾN ĐỘNG NGẪM ĐỊNH CỦA CHỨNG QUYỀN VS. ĐỘ BIẾN ĐỘNG QUÁ KHỨ CỦA CKCS**

Nguồn: YSVN

(\*) Cột màu cam là Độ biến động quá khứ của cổ phiếu cơ sở; Cột màu xanh là Độ biến động ngầm định của CW; Đường trend line màu xanh là tỷ lệ Độ biến động ngầm định/Độ biến động lịch sử.

(\*) NĐT có thể sử dụng “Độ biến động ngầm định” để so sánh các chứng quyền có cùng chứng khoán cơ sở. Độ biến động ngầm định càng lớn thì kỳ vọng về mức độ biến động giá của CKCS càng cao (hay nói cách khác, Độ biến động ngầm định càng lớn thì chứng quyền càng đắt).

**THÔNG TIN CHỨNG QUYỀN**

Mã chứng quyền	TCPH	Thời hạn	Tỷ lệ chuyển đổi	Giá phát hành	Khối lượng phát hành	Giá thực hiện	Ngày giao dịch cuối cùng
CACB2304	BSI	12 tháng	3	1,490	2,000,000	23,000	23/09/2024
CACB2305	SSI	12 tháng	6	1,000	25,000,000	24,000	07/10/2024
CACB2306	VND	8 tháng	3	3,300	10,000,000	22,000	18/07/2024
CACB2307	VND	9 tháng	6	1,300	6,000,000	25,000	19/08/2024
CFPT2305	VND	10 tháng	9.8844	4,000	2,000,000	67,214	15/04/2024
CFPT2309	HCM	9 tháng	7.9075	2,000	5,000,000	80,064	03/05/2024
CFPT2310	HCM	12 tháng	7.9075	2,000	5,000,000	84,512	02/08/2024
CFPT2311	CK ACB	7 tháng	9.8844	1,200	10,000,000	86,500	14/03/2024
CFPT2312	VCI	6 tháng	4.9422	1,650	5,000,000	91,529	13/02/2024
CFPT2313	SSI	10 tháng	10	2,200	12,000,000	100,000	07/08/2024
CFPT2314	SSI	16 tháng	10	2,600	11,000,000	100,000	07/01/2025
CFPT2315	MBS	6 tháng	8	3,200	2,000,000	80,000	22/04/2024
CFPT2316	VND	8 tháng	10	3,300	10,000,000	82,000	18/07/2024
CFPT2317	VND	12 tháng	15	2,500	5,000,000	101,000	19/11/2024
CFPT2318	CK VPBank	#N/A	8	2,800	#N/A	99,000	11/07/2024
CHDB2304	KISVN	9 tháng	3.4815	1,100	2,000,000	18,277	22/03/2024
CHDB2305	KISVN	8 tháng	3.4815	1,100	2,000,000	18,471	23/02/2024
CHDB2306	KISVN	12 tháng	3.4815	1,200	2,000,000	19,341	24/06/2024
CHPG2309	CK ACB	12 tháng	3	1,200	18,000,000	24,000	22/05/2024
CHPG2313	KISVN	10 tháng	4	1,100	8,000,000	23,333	28/02/2024
CHPG2314	PHS	9 tháng	2	1,500	3,000,000	21,450	27/02/2024
CHPG2315	KISVN	12 tháng	4	1,400	3,000,000	27,777	21/06/2024
CHPG2316	KISVN	16 tháng	4	1,500	3,000,000	28,888	20/09/2024
CHPG2317	KISVN	8 tháng	4	1,200	3,000,000	26,888	23/02/2024
CHPG2318	KISVN	9 tháng	4	1,200	3,000,000	29,222	22/03/2024
CHPG2319	KISVN	12 tháng	4	1,400	3,000,000	30,111	24/06/2024
CHPG2321	VND	10 tháng	3	3,400	10,000,000	24,500	15/04/2024
CHPG2322	VND	13 tháng	2	2,900	8,000,000	30,000	15/07/2024
CHPG2326	SSI	9 tháng	4	1,300	30,000,000	27,500	03/05/2024
CHPG2328	HCM	9 tháng	2	2,400	10,000,000	28,500	03/05/2024
CHPG2329	HCM	12 tháng	2	2,800	10,000,000	29,000	02/08/2024
CHPG2330	CK ACB	7 tháng	3	1,400	12,000,000	31,000	14/03/2024
CHPG2331	SSI	12 tháng	6	1,000	23,000,000	28,000	07/10/2024
CHPG2332	SSI	14 tháng	6	1,100	21,000,000	28,500	08/11/2024
CHPG2333	SSI	14 tháng	6	1,100	21,000,000	29,000	06/12/2024
CHPG2334	SSI	16 tháng	8	1,000	25,000,000	29,500	07/01/2025
CHPG2335	KISVN	4 tháng	4	1,000	8,000,000	27,111	01/02/2024
CHPG2336	KISVN	7 tháng	4	1,100	8,000,000	28,111	02/05/2024
CHPG2337	KISVN	9 tháng	4	1,300	4,000,000	29,666	03/07/2024
CHPG2338	KISVN	12 tháng	4	1,600	4,000,000	29,999	03/10/2024
CHPG2339	KISVN	15 tháng	2	4,100	3,000,000	30,222	02/01/2025
CHPG2340	MBS	6 tháng	3	1,800	3,000,000	25,000	22/04/2024
CHPG2341	VND	8 tháng	2	3,000	10,000,000	30,000	18/07/2024
CHPG2342	VND	12 tháng	10	1,300	8,000,000	24,000	19/11/2024
CHPG2343	CK VPBank	#N/A	3	2,300	#N/A	28,000	12/06/2024
CMBB2306	CK ACB	12 tháng	1.6965	1,800	15,000,000	16,965	22/05/2024
CMBB2309	SSI	9 tháng	4	1,000	35,000,000	19,000	03/05/2024
CMBB2311	HCM	9 tháng	2	1,700	7,000,000	19,000	03/05/2024
CMBB2312	HCM	12 tháng	2	1,900	7,000,000	19,500	02/08/2024
CMBB2313	CK ACB	7 tháng	2	1,300	10,000,000	21,000	14/03/2024
CMBB2314	SSI	10 tháng	4	1,100	23,000,000	20,000	07/08/2024
CMBB2315	SSI	16 tháng	4	1,300	20,000,000	20,000	07/01/2025
CMBB2316	KISVN	7 tháng	10	1,000	1,700,000	17,999	02/05/2024
CMBB2317	VND	9 tháng	5	1,300	10,000,000	20,000	19/08/2024
CMBB2318	VND	10 tháng	4	2,500	5,000,000	18,000	19/09/2024
CMSN2302	CK ACB	12 tháng	6	3,300	3,000,000	66,000	22/05/2024
CMSN2305	KISVN	10 tháng	10	1,300	3,000,000	76,789	28/02/2024
CMSN2306	KISVN	8 tháng	10	1,200	2,000,000	79,999	23/02/2024

CMSN2307	KISVN	12 tháng	10	1,400	2,000,000	82,999	24/06/2024
CMSN2311	HCM	12 tháng	8	2,400	5,000,000	88,500	02/08/2024
CMSN2312	VCI	6 tháng	5	2,050	5,000,000	98,100	13/02/2024
CMSN2313	SSI	12 tháng	10	1,900	10,000,000	80,000	07/10/2024
CMSN2314	KISVN	4 tháng	10	1,000	3,000,000	78,999	01/02/2024
CMSN2315	KISVN	7 tháng	10	1,200	3,000,000	81,999	02/05/2024
CMSN2316	KISVN	12 tháng	10	2,000	3,000,000	83,979	03/10/2024
CMSN2317	KISVN	15 tháng	8	2,900	2,000,000	86,868	02/01/2025
CMWG2305	CK ACB	12 tháng	3.962	2,000	9,000,000	35,658	22/05/2024
CMWG2309	HCM	9 tháng	5	2,000	5,000,000	54,000	03/05/2024
CMWG2310	HCM	12 tháng	5	2,400	5,000,000	54,500	02/08/2024
CMWG2311	VCI	6 tháng	3	1,800	5,000,000	58,900	13/02/2024
CMWG2312	BSI	7 tháng	3	3,160	3,500,000	56,000	23/04/2024
CMWG2313	SSI	10 tháng	6	2,000	12,000,000	50,000	07/08/2024
CMWG2314	SSI	16 tháng	10	1,400	20,000,000	52,000	07/01/2025
CMWG2315	KISVN	7 tháng	20	1,000	1,300,000	48,888	02/05/2024
CMWG2316	CK ACB	11 tháng	6	1,400	10,000,000	48,000	21/08/2024
CMWG2317	MBS	6 tháng	6	1,300	2,000,000	50,000	22/04/2024
CMWG2318	VND	8 tháng	6	3,000	5,000,000	42,000	18/07/2024
CNVL2303	KISVN	9 tháng	4	1,300	3,000,000	17,333	22/03/2024
CNVL2305	KISVN	12 tháng	4	1,300	3,000,000	16,999	24/06/2024
CPDR2303	KISVN	9 tháng	4	1,300	3,000,000	19,888	22/03/2024
CPDR2305	KISVN	12 tháng	4	1,300	3,000,000	20,222	24/06/2024
CPOW2304	KISVN	9 tháng	2	1,300	2,000,000	16,333	22/03/2024
CPOW2305	KISVN	8 tháng	2	1,200	2,000,000	14,999	23/02/2024
CPOW2306	KISVN	12 tháng	2	1,400	2,000,000	15,999	24/06/2024
CPOW2308	VND	10 tháng	5	1,300	10,000,000	12,000	15/04/2024
CPOW2309	VND	11 tháng	2	2,000	5,000,000	14,500	15/05/2024
CPOW2311	VCI	6 tháng	1	1,050	5,000,000	15,500	13/02/2024
CPOW2312	KISVN	4 tháng	2	1,000	3,000,000	12,222	01/02/2024
CPOW2313	KISVN	9 tháng	2	1,300	3,000,000	12,888	03/07/2024
CPOW2314	KISVN	12 tháng	2	1,600	3,000,000	13,111	03/10/2024
CPOW2315	KISVN	15 tháng	2	1,800	3,000,000	13,456	02/01/2025
CSHB2301	KISVN	4 tháng	2	1,000	8,000,000	11,333	01/02/2024
CSHB2302	KISVN	7 tháng	2	1,000	8,000,000	11,999	02/05/2024
CSHB2303	KISVN	9 tháng	2	1,100	8,000,000	12,345	02/07/2024
CSHB2304	KISVN	9 tháng	5	1,000	3,000,000	11,666	03/07/2024
CSHB2305	KISVN	12 tháng	5	1,000	3,000,000	12,555	03/10/2024
CSHB2306	KISVN	15 tháng	2	2,000	2,000,000	12,777	02/01/2025
CSTB2306	CK ACB	12 tháng	2	2,600	19,000,000	30,000	22/05/2024
CSTB2310	KISVN	10 tháng	5	1,200	8,000,000	30,333	28/02/2024
CSTB2312	KISVN	12 tháng	5	1,400	3,000,000	33,333	21/06/2024
CSTB2313	KISVN	16 tháng	5	1,500	3,000,000	35,555	20/09/2024
CSTB2314	KISVN	8 tháng	5	1,100	3,000,000	32,222	23/02/2024
CSTB2315	KISVN	9 tháng	5	1,100	3,000,000	34,333	22/03/2024
CSTB2316	KISVN	12 tháng	5	1,300	3,000,000	36,333	24/06/2024
CSTB2318	VND	11 tháng	4	2,000	6,000,000	32,000	15/05/2024
CSTB2319	VND	10 tháng	9	1,400	10,000,000	27,000	15/04/2024
CSTB2322	SSI	9 tháng	4	1,400	70,000,000	30,000	03/05/2024
CSTB2324	HCM	9 tháng	4	1,200	10,000,000	31,000	03/05/2024
CSTB2325	HCM	12 tháng	4	1,400	10,000,000	31,500	02/08/2024
CSTB2326	BSI	7 tháng	2	2,920	3,500,000	33,000	23/04/2024
CSTB2327	SSI	10 tháng	6	1,200	23,000,000	32,000	07/08/2024
CSTB2328	SSI	16 tháng	8	1,100	25,000,000	33,000	07/01/2025
CSTB2329	KISVN	4 tháng	4	1,000	8,000,000	31,888	01/02/2024
CSTB2330	KISVN	7 tháng	4	1,100	8,000,000	33,999	02/05/2024
CSTB2331	KISVN	9 tháng	5	1,100	4,000,000	34,999	03/07/2024
CSTB2333	KISVN	15 tháng	2	4,600	3,000,000	36,111	02/01/2025
CSTB2334	CK ACB	11 tháng	3	2,700	8,000,000	27,000	21/08/2024
CSTB2335	MBS	6 tháng	3	2,200	3,000,000	31,000	22/04/2024
CSTB2336	VND	6 tháng	5	2,000	5,000,000	31,000	17/05/2024
CSTB2337	VND	12 tháng	7	2,000	10,000,000	27,000	19/11/2024
CSTB2338	CK VPBank	#N/A	3	2,100	#N/A	29,000	12/06/2024
CTCB2302	CK ACB	12 tháng	3	3,100	9,900,000	27,000	22/05/2024
CTCB2306	HCM	9 tháng	4	1,900	7,000,000	32,000	03/05/2024
CTCB2307	HCM	12 tháng	4	2,000	7,000,000	34,000	02/08/2024



CTCB2308	CK ACB	7 tháng	3	1,600	9,000,000	37,000	14/03/2024
CTCB2309	BSI	12 tháng	3	2,310	2,000,000	35,000	23/09/2024
CTCB2310	SSI	12 tháng	8	1,000	23,000,000	35,000	07/10/2024
CTCB2311	MBS	6 tháng	3	2,300	3,000,000	32,000	22/04/2024
CTCB2312	CK VPBank	#N/A	3	2,500	#N/A	32,600	11/07/2024
CTPB2304	KISVN	7 tháng	4	1,000	2,500,000	18,888	02/05/2024
CTPB2305	KISVN	9 tháng	4	1,100	3,000,000	19,333	03/07/2024
CTPB2306	KISVN	12 tháng	2	2,500	2,000,000	19,888	03/10/2024
CVHM2302	CK ACB	12 tháng	4	3,800	8,000,000	50,000	22/05/2024
CVHM2305	KISVN	10 tháng	8	1,200	4,000,000	57,777	28/02/2024
CVHM2306	KISVN	8 tháng	8	1,100	2,000,000	60,666	23/02/2024
CVHM2307	KISVN	12 tháng	8	1,300	2,000,000	62,666	24/06/2024
CVHM2311	HCM	12 tháng	5	2,800	7,000,000	60,500	02/08/2024
CVHM2312	HCM	9 tháng	5	2,800	7,000,000	56,000	03/05/2024
CVHM2313	SSI	12 tháng	10	1,100	16,000,000	50,000	07/10/2024
CVHM2314	KISVN	4 tháng	8	1,000	3,000,000	48,888	01/02/2024
CVHM2315	KISVN	7 tháng	8	1,100	3,000,000	50,888	02/05/2024
CVHM2316	KISVN	9 tháng	8	1,300	3,000,000	51,234	03/07/2024
CVHM2317	KISVN	12 tháng	8	1,500	3,000,000	52,345	03/10/2024
CVHM2318	KISVN	15 tháng	5	2,800	3,000,000	53,456	02/01/2025
CVHM2319	MBS	6 tháng	5	1,600	2,000,000	52,000	22/04/2024
CVIB2302	CK ACB	12 tháng	1.6185	2,000	9,000,000	18,613	22/05/2024
CVIB2304	SSI	10 tháng	3.8879	1,100	20,000,000	19,439	07/08/2024
CVIB2305	SSI	16 tháng	5.8318	1,000	25,000,000	21,383	07/01/2025
CVIB2306	CK ACB	11 tháng	1.9439	2,400	7,000,000	16,523	21/08/2024
CVIB2307	VND	9 tháng	4	2,000	5,000,000	21,000	19/08/2024
CVIC2304	KISVN	9 tháng	8	1,200	3,000,000	59,888	22/03/2024
CVIC2305	KISVN	8 tháng	8	1,100	2,000,000	61,111	23/02/2024
CVIC2306	KISVN	12 tháng	8	1,300	2,000,000	62,222	24/06/2024
CVIC2308	SSI	10 tháng	10	1,100	16,000,000	50,000	07/08/2024
CVIC2309	SSI	12 tháng	10	1,100	15,000,000	52,000	07/10/2024
CVIC2310	KISVN	4 tháng	8	1,000	5,000,000	49,999	01/02/2024
CVIC2311	KISVN	5 tháng	8	1,100	5,000,000	51,999	29/02/2024
CVIC2312	KISVN	9 tháng	10	1,100	4,000,000	52,345	03/07/2024
CVIC2313	KISVN	12 tháng	10	1,300	4,000,000	53,456	04/10/2024
CVIC2314	KISVN	15 tháng	5	2,900	3,000,000	54,567	02/01/2025
CVNM2304	KISVN	10 tháng	9.6134	1,200	3,000,000	68,254	28/02/2024
CVNM2305	KISVN	8 tháng	9.6134	1,100	2,000,000	70,498	23/02/2024
CVNM2306	KISVN	12 tháng	9.6134	1,300	2,000,000	72,634	24/06/2024
CVNM2308	HCM	9 tháng	7.9412	1,800	5,000,000	68,493	03/05/2024
CVNM2309	VCI	6 tháng	4.9632	1,100	5,000,000	81,397	13/02/2024
CVNM2310	SSI	10 tháng	9.9265	1,700	14,000,000	79,412	07/08/2024
CVNM2311	SSI	16 tháng	9.9265	2,200	12,000,000	79,412	07/01/2025
CVNM2312	KISVN	4 tháng	9.9265	1,000	3,000,000	79,411	01/02/2024
CVNM2313	KISVN	7 tháng	9.9265	1,100	3,000,000	83,362	02/05/2024
CVNM2314	KISVN	12 tháng	7.9412	1,600	3,000,000	86,249	03/10/2024
CVNM2315	KISVN	15 tháng	3.9706	4,400	3,000,000	88,234	02/01/2025
CVNM2316	MBS	6 tháng	9.9265	1,700	3,000,000	64,522	22/04/2024
CVPB2305	VND	10 tháng	2.8595	2,900	10,000,000	17,157	15/04/2024
CVPB2309	SSI	9 tháng	3.8126	1,100	35,000,000	21,446	03/05/2024
CVPB2311	HCM	9 tháng	1.9063	2,500	7,000,000	19,540	03/05/2024
CVPB2312	HCM	12 tháng	1.9063	2,700	7,000,000	20,016	02/08/2024
CVPB2313	VCI	6 tháng	1.9063	1,300	5,000,000	23,257	13/02/2024
CVPB2314	SSI	10 tháng	3.8126	1,100	20,000,000	22,876	07/08/2024
CVPB2315	SSI	16 tháng	5.719	1,000	25,000,000	23,352	07/01/2025
CVPB2316	KISVN	7 tháng	4.7658	1,000	3,000,000	22,357	02/05/2024
CVPB2317	KISVN	9 tháng	3.8126	1,100	2,000,000	22,875	03/07/2024
CVPB2318	KISVN	12 tháng	3.8126	1,300	2,000,000	23,416	03/10/2024
CVPB2319	KISVN	15 tháng	1.9063	3,100	2,000,000	23,946	02/01/2025
CVPB2320	MBS	6 tháng	2.8595	1,500	3,000,000	20,970	22/04/2024
CVPB2321	VND	9 tháng	7	1,200	10,000,000	18,000	19/08/2024
CVPB2322	VND	10 tháng	4	2,000	5,000,000	20,000	19/09/2024
CVRE2303	CK ACB	12 tháng	3	2,500	3,900,000	25,000	22/05/2024
CVRE2306	KISVN	10 tháng	5	1,200	5,000,000	29,333	28/02/2024
CVRE2307	KISVN	8 tháng	5	1,100	2,000,000	30,333	23/02/2024
CVRE2308	KISVN	12 tháng	5	1,300	2,000,000	31,333	24/06/2024

CVRE2313	HCM	12 tháng	4	1,600	5,000,000	29,500	02/08/2024
CVRE2314	VCI	6 tháng	3	1,050	5,000,000	34,100	13/02/2024
CVRE2315	SSI	12 tháng	8	1,000	25,000,000	30,000	07/10/2024
CVRE2316	KISVN	4 tháng	4	1,000	3,000,000	28,999	01/02/2024
CVRE2317	KISVN	7 tháng	4	1,100	3,000,000	29,999	02/05/2024
CVRE2318	KISVN	9 tháng	4	1,300	3,000,000	30,999	03/07/2024
CVRE2319	KISVN	12 tháng	4	1,600	3,000,000	31,777	03/10/2024
CVRE2320	KISVN	15 tháng	2	3,500	3,000,000	32,333	02/01/2025
CVRE2321	MBS	6 tháng	4	1,200	2,000,000	29,000	22/04/2024
CVRE2322	VND	8 tháng	3	3,000	5,000,000	24,000	18/07/2024
CVRE2323	CK VPBank	#N/A	3	1,900	#N/A	24,800	12/06/2024

Nguồn: FiinPro, YSVN

## THÔNG TIN LIÊN HỆ

---

### Phòng phân tích khối khách hàng cá nhân

+84 28 3622 6868 ext 3826

research.re@yuanta.com.vn

## Appendix A: Important Disclosures

---

### Analyst Certification

Each research analyst primarily responsible for the content of this research report, in whole or in part, certifies that with respect to each security or issuer that the analyst covered in this report: (1) all of the views expressed accurately reflect his or her personal views about those securities or issuers; and (2) no part of his or her compensation was, is, or will be, directly or indirectly, related to the specific recommendations or views expressed by that research analyst in the research report.

### Ratings Definitions

**BUY:** We have a positive outlook on the stock based on our expected absolute or relative return over the investment period. Our thesis is based on our analysis of the company's outlook, financial performance, catalysts, valuation and risk profile. We recommend investors add to their position.

**HOLD-Outperform:** In our view, the stock's fundamentals are relatively more attractive than peers at the current price. Our thesis is based on our analysis of the company's outlook, financial performance, catalysts, valuation and risk profile.

**HOLD-Underperform:** In our view, the stock's fundamentals are relatively less attractive than peers at the current price. Our thesis is based on our analysis of the company's outlook, financial performance, catalysts, valuation and risk profile.

**SELL:** We have a negative outlook on the stock based on our expected absolute or relative return over the investment period. Our thesis is based on our analysis of the company's outlook, financial performance, catalysts, valuation and risk profile. We recommend investors reduce their position.

**Under Review:** We actively follow the company, although our estimates, rating and target price are under review.

**Restricted:** The rating and target price have been suspended temporarily to comply with applicable regulations and/or Yuanta policies.

Note: Yuanta research coverage with a Target Price is based on an investment period of 12 months. Greater China Discovery Series coverage does not have a formal 12 months Target Price and the recommendation is based on an investment period specified by the analyst in the report.

### Global Disclaimer

© 2018 Yuanta. All rights reserved. The information in this report has been compiled from sources we believe to be reliable, but we do not hold ourselves responsible for its completeness or accuracy. It is not an offer to sell or solicitation of an offer to buy any securities. All opinions and estimates included in this report constitute our judgment as of this date and are subject to change without notice.

This report provides general information only. Neither the information nor any opinion expressed herein constitutes an offer or invitation to make an offer to buy or sell securities or other investments. This material is prepared for general circulation to clients and is not intended to provide tailored investment advice and does not take into account the individual financial situation and objectives of any specific person who may receive this report. Investors should seek financial advice regarding the appropriateness of investing in any securities, investments or investment strategies discussed or recommended in this report. The information contained in this report has been compiled from sources believed to be reliable but no representation or warranty, express or implied, is made as to its accuracy, completeness or correctness. This report is not (and should not be construed as) a solicitation to act as securities broker or dealer in any jurisdiction by any person or company that is not legally permitted to carry on such business in that jurisdiction.

Yuanta research is distributed in the United States only to Major U.S. Institutional Investors (as defined in Rule 15a-6 under the Securities Exchange Act of 1934, as amended and SEC staff interpretations thereof). All transactions by a US person in the securities mentioned in this report must be effected through a registered broker-dealer under Section 15 of the Securities Exchange Act of 1934, as amended. Yuanta research is distributed in Taiwan by Yuanta Securities Investment Consulting. Yuanta research is distributed in Hong Kong by Yuanta Securities (Hong Kong) Co. Limited, which is licensed in Hong Kong by the Securities and Futures Commission for regulated activities, including Type 4 regulated activity (advising on securities). In Hong Kong, this research report may not be redistributed, retransmitted or disclosed, in whole or in part or any form or manner, without the express written.