

Thị trường chứng quyền có ít diễn biến đáng chú ý trong phiên khi các cổ phiếu cơ sở chủ yếu biến động trong biên độ hẹp. Thanh khoản ít biến động so với phiên trước, trong đó các chứng quyền của HPG, MWG, MBB và STB là những mã được giao dịch mạnh. Chúng tôi tiếp tục khuyến nghị NĐT thận trọng với xu hướng ngắn hạn của thị trường và chốt lời các chứng quyền đã tăng mạnh.

Giá trị giao dịch và Khối lượng giao dịch

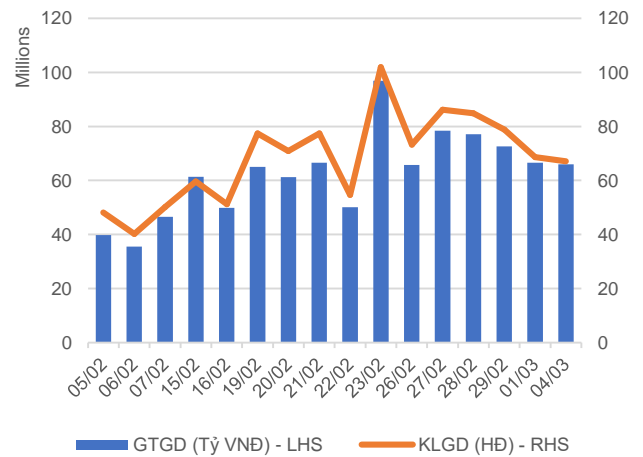

Phân bổ GTGD theo mã chứng quyền

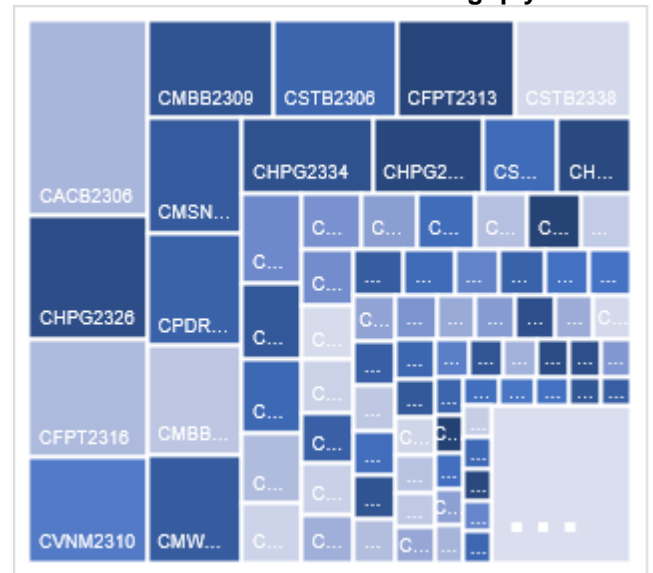

Phân bổ GTGD theo mã chứng khoán cơ sở

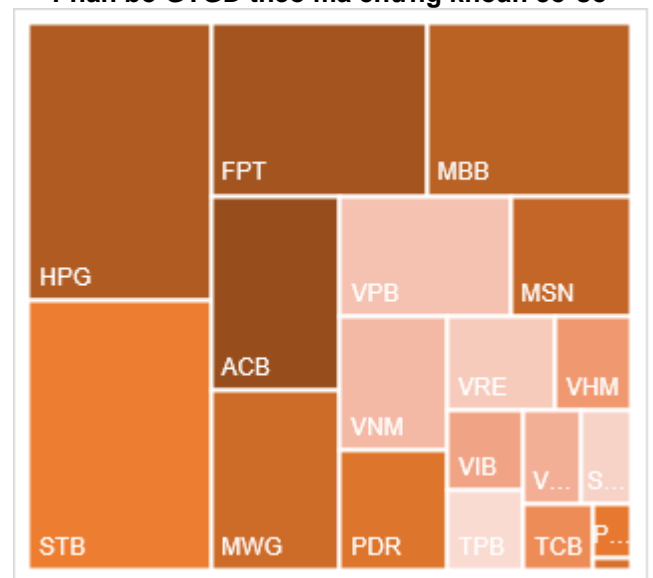

Nguồn: YSVN

KẾT QUẢ GIAO DỊCH TRONG PHIÊN VÀ CÁC CHỈ SỐ LIÊN QUAN

Mã	Thay đổi(+/-%)	Đóng cửa	KLGD (Hợp đồng)	GTGD (tỷ VNĐ)	Trạng thái tiền	Premium	Đòn bẩy	Số phiên còn lại	Độ biến động ngầm định
CACB2304	1.3%	2290	24,000	0.054	ITM	7.4%		205	47%
CACB2305	1.9%	1070	138,100	0.143	ITM	9.4%		219	48%
CACB2306	-1.3%	2310	2,059,700	4.694	ITM	4.1%		140	47%
CACB2307	-1.2%	840	175,000	0.144	ITM	8.1%		170	44%
CACB2401	-0.9%	2170	1,300	0.002	ITM	5.5%		107	44%
CFPT2305	0.7%	4470	50,200	0.224	ITM	0.0%	2.52	44	0%
CFPT2309	1.2%	4110	18,700	0.075	ITM	1.0%	3.42	63	53%
CFPT2310	1.0%	3970	27,100	0.107	ITM	4.0%	3.38	154	49%
CFPT2311	-1.8%	2200	269,200	0.6	ITM	-0.6%	5.12	14	0%
CFPT2313	0.0%	2070	1,119,700	2.328	ITM	8.3%	4.19	158	47%
CFPT2314	1.1%	2710	38,100	0.103	ITM	14.1%	3.10	311	49%
CFPT2315	3.4%	4270	2,500	0.01	ITM	2.5%	3.26	51	87%
CFPT2316	1.2%	3250	880,300	2.845	ITM	2.8%	3.33	140	46%
CFPT2317	2.5%	1640	519,500	0.848	ITM	12.7%	3.38	262	48%
CFPT2318	0.8%	2430	125,800	0.303	ITM	6.3%	4.61	133	44%
CHDB2304	4.3%	1460	1,600	0.002	ITM	0.3%	4.58	21	52%
CHDB2306	0.0%	1600	-	0	ITM	6.9%	3.60	114	64%
CHPG2309	1.3%	2330	702,800	1.674	ITM	0.6%	4.22	81	0%
CHPG2315	-1.2%	1680	4,900	0.007	ITM	12.0%	3.51	112	76%
CHPG2316	1.3%	1530	50,100	0.076	ITM	13.7%	3.46	203	54%
CHPG2318	3.3%	620	290,600	0.177	ITM	2.9%	9.65	22	57%
CHPG2319	-2.9%	1000	72,500	0.072	ITM	10.8%	4.74	114	51%
CHPG2321	-0.9%	2240	484,300	1.118	ITM	1.4%	4.50	44	56%
CHPG2322	-1.8%	2200	107,600	0.247	ITM	11.7%	4.38	135	51%
CHPG2326	-2.7%	1070	2,658,700	2.932	ITM	3.2%	5.96	63	44%
CHPG2328	0.6%	1790	132,100	0.245	ITM	4.2%	6.49	63	43%
CHPG2329	2.5%	2460	54,800	0.135	ITM	10.1%	4.28	154	48%
CHPG2330	-13.3%	390	133,400	0.056	OTM	4.4%	12.51	14	61%
CHPG2331	-1.9%	1040	326,500	0.343	ITM	11.2%	3.59	219	47%
CHPG2332	0.0%	1040	38,100	0.04	ITM	12.8%	3.48	252	46%
CHPG2333	1.0%	1060	7,300	0.007	ITM	14.8%	3.31	280	47%
CHPG2334	1.2%	830	2,407,300	1.976	ITM	17.3%	3.09	311	49%
CHPG2336	0.0%	1180	-	0	ITM	6.6%	5.13	63	65%
CHPG2337	0.0%	1080	-	0	ITM	10.3%	4.60	123	50%
CHPG2338	0.0%	1340	-	0	ITM	14.8%	3.64	217	49%
CHPG2339	0.0%	4100	-	0	ITM	24.7%	2.39	308	68%
CHPG2340	0.0%	2530	-	0	ITM	5.8%	3.91	51	97%
CHPG2341	-1.4%	2130	164,500	0.359	ITM	11.2%	4.52	140	48%
CHPG2342	-1.0%	1020	585,500	0.604	ITM	11.0%	2.63	262	62%
CHPG2343	0.6%	1580	17,700	0.028	ITM	6.3%	4.92	102	47%
CHPG2401	20.4%	1360	500	0	OTM	13.9%	4.18	107	61%
CMBB2306	1.1%	4440	89,900	0.378	ITM	1.2%	3.19	81	50%
CMBB2309	4.4%	1430	1,792,300	2.483	ITM	2.1%	4.13	63	58%
CMBB2311	-4.1%	2780	92,900	0.259	ITM	1.5%	4.25	63	49%
CMBB2312	-4.4%	3010	20,300	0.059	ITM	5.5%	3.59	154	50%
CMBB2313	-1.9%	1570	108,100	0.183	ITM	-0.2%	7.68	14	0%
CMBB2314	4.3%	1440	670,400	0.912	ITM	6.4%	3.64	158	51%
CMBB2315	3.6%	1730	45,400	0.076	ITM	11.2%	2.88	311	50%
CMBB2316	1.1%	910	415,700	0.358	ITM	12.0%	2.64	63	162%
CMBB2317	3.7%	1110	266,800	0.294	ITM	5.6%	3.75	170	44%
CMBB2318	2.3%	1780	1,200,700	2.087	ITM	3.8%	3.16	203	41%

CMBB2401	0.0%	2670	-	0	ITM	4.7%	4.07	107	53%
CMSN2302	-2.0%	1450	214,400	0.307	ITM	5.5%	5.85	81	44%
CMSN2307	-2.1%	470	343,700	0.156	OTM	23.9%	3.93	114	55%
CMSN2311	1.8%	560	149,000	0.081	OTM	31.3%	3.42	154	53%
CMSN2313	0.0%	820	2,747,600	2.203	OTM	24.6%	3.61	219	50%
CMSN2315	-10.3%	260	685,300	0.171	OTM	19.5%	4.92	63	54%
CMSN2316	0.0%	920	20,300	0.017	OTM	31.6%	2.67	217	61%
CMSN2317	-5.6%	1520	2,100	0.003	OTM	39.9%	2.12	308	64%
CMWG2305	7.1%	3180	670,600	2.067	ITM	1.8%	3.62	81	50%
CMWG2309	18.8%	380	1,278,100	0.476	OTM	17.9%	5.80	63	53%
CMWG2310	14.1%	890	202,800	0.181	OTM	24.4%	3.77	154	55%
CMWG2312	12.0%	560	212,200	0.105	OTM	21.7%	3.91	52	62%
CMWG2313	7.8%	970	406,900	0.382	OTM	17.8%	4.04	158	52%
CMWG2314	6.4%	830	664,700	0.534	OTM	27.2%	2.91	311	54%
CMWG2315	7.1%	300	48,900	0.013	OTM	15.8%	3.71	63	85%
CMWG2316	4.4%	940	542,900	0.503	OTM	13.2%	4.77	172	42%
CMWG2317	10.0%	660	7,100	0.004	OTM	13.8%	4.70	51	71%
CMWG2318	5.5%	1740	224,400	0.378	ITM	10.6%	3.48	140	65%
CNVL2303	0.0%	400	85,000	0.033	ITM	8.2%	7.04	21	97%
CNVL2305	-0.8%	1200	40,000	0.049	ITM	24.6%	2.60	114	119%
CPDR2303	3.4%	2400	870,900	2.149	ITM	0.5%		21	101%
CPDR2305	0.4%	2680	155,400	0.424	ITM	5.4%		114	85%
CPOW2304	100.0%	20	140,300	0.002	OTM	38.2%		21	82%
CPOW2306	0.0%	190	1,215,700	0.232	OTM	38.2%		114	55%
CPOW2308	0.0%	190	767,400	0.145	OTM	9.3%		44	62%
CPOW2309	0.0%	140	113,100	0.015	OTM	24.7%		74	48%
CPOW2313	1.4%	700	37,400	0.026	OTM	20.6%		123	64%
CPOW2314	-1.9%	1010	1,200	0.001	OTM	27.7%		217	66%
CPOW2315	1.6%	1250	6,900	0.008	OTM	34.6%		308	68%
CSHB2302	-2.7%	730	200,200	0.146	OTM	13.6%		63	78%
CSHB2303	-2.9%	1000	238,200	0.241	OTM	21.1%		122	79%
CSHB2304	0.0%	450	355,500	0.156	ITM	17.4%		123	77%
CSHB2305	2.0%	520	147,600	0.075	OTM	27.9%		217	77%
CSHB2306	-0.6%	1600	218,900	0.343	OTM	34.8%		308	79%
CSTB2306	0.6%	1750	1,406,100	2.435	ITM	5.5%	6.13	81	41%
CSTB2312	-2.9%	660	12,400	0.008	OTM	15.4%	4.64	112	54%
CSTB2313	2.6%	790	5,000	0.003	OTM	24.4%	3.57	203	54%
CSTB2315	-6.7%	140	106,200	0.014	OTM	10.3%	9.52	22	57%
CSTB2316	0.0%	460	171,700	0.075	OTM	21.7%	4.62	114	54%
CSTB2318	-4.1%	700	440,900	0.316	OTM	9.6%	6.12	74	49%
CSTB2319	-3.1%	620	272,100	0.171	ITM	2.6%	5.14	44	60%
CSTB2322	0.0%	860	1,046,200	0.879	ITM	5.3%	6.32	63	46%
CSTB2324	-12.0%	730	217,300	0.18	ITM	6.8%	6.63	63	47%
CSTB2325	-3.3%	1190	55,900	0.069	ITM	14.2%	3.97	154	54%
CSTB2326	-5.4%	1230	1,300	0.001	OTM	11.7%	5.73	52	62%
CSTB2327	-2.9%	660	1,670,100	1.128	OTM	13.3%	4.59	158	46%
CSTB2328	-1.4%	690	684,900	0.468	OTM	21.3%	3.32	311	47%
CSTB2330	2.0%	500	58,500	0.028	OTM	13.4%	6.10	63	55%
CSTB2331	0.0%	570	1,170,500	0.651	OTM	19.2%	4.54	123	53%
CSTB2333	0.0%	3270	-	0	OTM	34.3%	2.32	308	66%
CSTB2334	0.4%	2480	102,700	0.253	ITM	8.5%	3.38	172	54%
CSTB2335	0.0%	1390	-	0	ITM	10.8%	4.65	51	81%
CSTB2336	-3.1%	630	432,500	0.275	ITM	7.6%	6.15	78	46%
CSTB2337	0.0%	1340	440,200	0.589	ITM	14.6%	2.62	262	64%
CSTB2338	-2.9%	1650	1,377,400	2.317	ITM	6.9%	4.66	102	50%
CSTB2401	0.0%	1150	-	0	ITM	8.5%	5.64	107	42%

CTCB2302	1.2%	4910	131,300	0.648	ITM	-0.3%	2.83	81	0%
CTCB2306	-1.9%	2560	100	0	ITM	0.9%	3.99	63	42%
CTCB2307	0.0%	2620	-	0	ITM	6.3%	3.47	154	53%
CTCB2308	-9.5%	1530	89,200	0.139	ITM	-0.6%	8.98	14	0%
CTCB2309	2.4%	3430	300	0.001	ITM	8.2%	3.33	205	49%
CTCB2310	-0.8%	1270	74,100	0.093	ITM	7.9%	3.36	219	46%
CTCB2311	0.0%	3750	-	0	ITM	3.3%	3.67	51	86%
CTCB2312	4.5%	3730	5,700	0.02	ITM	4.6%	3.42	133	55%
CTCB2401	0.0%	4410	-	0	ITM	2.3%	4.26	107	37%
CTPB2304	-4.4%	650	349,700	0.221	ITM	9.6%		63	70%
CTPB2305	-1.1%	890	460,600	0.382	ITM	16.8%		123	74%
CTPB2306	-0.9%	2300	118,900	0.271	OTM	24.9%		217	76%
CTPB2401	-2.5%	1180	280,700	0.331	ITM	6.4%		107	39%
CVHM2302	1.4%	700	542,400	0.378	OTM	20.1%	3.84	81	59%
CVHM2307	-26.3%	140	54,400	0.007	OTM	45.1%	1.53	114	56%
CVHM2311	0.0%	350	577,500	0.208	OTM	41.6%	2.43	154	52%
CVHM2312	0.0%	250	140,600	0.036	OTM	30.3%	1.63	63	64%
CVHM2313	0.0%	530	191,400	0.099	OTM	25.8%	3.29	219	52%
CVHM2315	-3.4%	280	103,800	0.028	OTM	20.9%	3.23	63	64%
CVHM2316	2.0%	520	134,500	0.069	OTM	26.0%	2.81	123	64%
CVHM2317	0.0%	750	-	0	OTM	32.8%	2.39	217	63%
CVHM2318	3.3%	1570	200	0	OTM	39.5%	2.01	308	65%
CVHM2319	5.3%	600	40,500	0.023	OTM	25.1%	1.49	51	88%
CVHM2401	4.6%	1360	427,600	0.578	ITM	10.2%	4.97	107	50%
CVIB2302	6.0%	2300	99,600	0.222	ITM	1.5%		81	30%
CVIB2304	3.9%	1070	191,500	0.2	ITM	7.3%		158	45%
CVIB2305	2.9%	720	573,000	0.403	ITM	16.3%		311	44%
CVIB2306	0.3%	3340	66,000	0.219	ITM	4.6%		172	50%
CVIB2307	2.6%	1190	154,800	0.181	ITM	17.1%		170	70%
CVIB2401	4.1%	1510	100	0	ITM	6.1%		107	41%
CVIC2304	-14.3%	60	290,700	0.021	OTM	33.4%	0.00	21	95%
CVIC2306	-13.3%	720	17,600	0.013	OTM	50.2%	0.36	114	105%
CVIC2308	2.1%	480	827,200	0.401	OTM	21.1%	3.64	158	53%
CVIC2309	0.0%	520	399,300	0.207	OTM	26.4%	3.19	219	52%
CVIC2312	-2.0%	490	712,700	0.345	OTM	26.5%	2.42	123	69%
CVIC2313	-5.3%	720	74,400	0.054	OTM	34.0%	2.02	217	70%
CVIC2314	-1.9%	2090	22,500	0.047	OTM	43.7%	1.53	308	79%
CVNM2306	0.0%	840	173,500	0.144	OTM	12.1%	4.89	114	50%
CVNM2308	1.1%	930	40,300	0.037	ITM	5.4%	6.89	63	45%
CVNM2310	2.0%	520	5,008,600	2.509	OTM	17.5%	5.33	158	40%
CVNM2311	3.4%	900	83,100	0.074	OTM	22.7%	3.81	311	40%
CVNM2313	8.7%	250	356,600	0.085	OTM	19.2%	3.91	63	52%
CVNM2314	0.0%	990	100	0	OTM	30.7%	2.65	217	55%
CVNM2315	2.9%	2880	400	0.001	OTM	38.4%	2.02	308	61%
CVNM2316	0.0%	1310	8,000	0.01	ITM	7.7%	4.82	51	86%
CVPB2305	-1.8%	1070	252,400	0.27	ITM	3.1%	5.47	44	59%
CVPB2309	0.0%	210	2,046,000	0.425	OTM	13.5%	8.43	63	45%
CVPB2311	-3.2%	920	183,300	0.175	ITM	8.6%	6.26	63	52%
CVPB2312	0.0%	1450	-	0	OTM	16.2%	3.92	154	55%
CVPB2314	0.0%	330	3,369,400	1.072	OTM	23.1%	5.64	158	44%
CVPB2315	-2.6%	380	1,560,300	0.588	OTM	30.2%	3.95	311	44%
CVPB2316	-9.1%	200	154,700	0.032	OTM	18.9%	5.27	63	59%
CVPB2317	-4.5%	420	197,000	0.078	OTM	24.9%	3.97	123	59%
CVPB2318	-1.5%	650	550,300	0.334	OTM	32.1%	3.00	217	60%
CVPB2319	-1.4%	2170	30,000	0.065	OTM	43.3%	1.94	308	75%
CVPB2320	-8.7%	630	3,100	0.001	OTM	16.2%	4.06	51	80%

CVPB2321	-3.4%	560	951,400	0.529	ITM	11.8%	3.50	170	56%
CVPB2322	-3.0%	640	865,400	0.558	OTM	15.1%	4.36	203	43%
CVRE2303	-1.0%	1040	120,900	0.125	ITM	4.1%	6.19	81	37%
CVRE2308	0.0%	380	191,000	0.067	OTM	23.1%	4.38	114	55%
CVRE2312	18.0%	590	141,600	0.077	OTM	10.6%	5.80	63	57%
CVRE2313	2.9%	720	123,500	0.09	OTM	19.9%	4.16	154	53%
CVRE2315	2.4%	420	1,763,700	0.676	OTM	23.6%	3.71	219	51%
CVRE2317	-6.7%	280	18,200	0.005	OTM	15.3%	7.16	63	49%
CVRE2318	0.0%	550	71,500	0.04	OTM	23.0%	4.13	123	56%
CVRE2319	1.2%	840	101,400	0.085	OTM	30.1%	3.09	217	58%
CVRE2320	0.0%	2050	-	0	OTM	34.9%	2.76	308	56%
CVRE2321	1.4%	720	9,100	0.006	OTM	18.1%	3.32	51	92%
CVRE2322	1.8%	1680	421,400	0.696	ITM	7.6%	4.04	140	49%
CVRE2323	0.8%	1330	111,500	0.148	ITM	6.6%	4.87	102	47%

Nguồn: FiinPro, YSVN

Premium = (Giá thực hiện + Giá chứng quyền x Tỷ lệ chuyển đổi) - Giá hiện tại của CKCS (Chênh lệch giữa Giá hòa vốn và giá hiện tại của CKCS).

Đòn bẩy (Effective gearing) càng cao thì độ biến động theo CKCS càng lớn.

Để hạn chế rủi ro, NĐT nên lựa chọn những Chứng quyền đang có Trạng thái tiền dương (ITM), có Tỷ lệ Premium hoặc Độ biến động ngầm định thấp.

Ngoài ra, NĐT cũng nên ưu tiên giao dịch các Chứng quyền có Số phiên còn lại (thời gian tới khi đáo hạn) cao (trên 02 tuần) để hạn chế rủi ro

BẢNG TỔNG HỢP KHUYẾN NGHỊ KỸ THUẬT CỔ PHIẾU CƠ SỞ

Mã	Giá khuyến nghị	Giá hiện tại	Xu hướng ngắn hạn	Xu hướng trung hạn	Mức mục tiêu ngắn hạn	Upside ngắn hạn so với giá hiện tại	Mức cắt lỗ ngắn hạn	Reward/Risk
CTD	72.00	72.00	TĂNG	TĂNG	82.39	14%	68.39	2.88
DPM		35.20	GIẢM	GIẢM			35.42	-
FPT	99.90	111.40	TĂNG	TĂNG	111.89	0%	107.35	(1.61)
HDB		23.30	GIẢM	TĂNG			23.61	-
HPG	25.25	30.80	TĂNG	TĂNG	29.15	-5%	29.89	(0.84)
MBB	18.45	24.20	TĂNG	TĂNG	20.70	-14%	23.33	(0.46)
MSN	68.90	70.80	TĂNG	GIẢM	77.95	10%	67.57	6.83
MWG	46.20	47.40	TĂNG	TĂNG	52.58	11%	44.96	5.15
NVL		17.50	GIẢM	TĂNG			17.65	-
PNJ	95.70	95.60	TĂNG	TĂNG	107.85	13%	91.83	3.14
REE	58.30	62.20	TĂNG	TĂNG	66.51	7%	59.96	(4.96)
STB	27.95	31.75	TĂNG	TĂNG	31.85	0%	30.64	(1.45)
TCB	35.50	41.85	TĂNG	TĂNG	38.30	-8%	39.94	(0.63)
VHM		43.95	GIẢM	GIẢM			45.47	-
VIC		45.25	GIẢM	GIẢM			47.35	-
VJC		103.60	GIẢM	TĂNG			106.24	-
VNM	70.00	72.00	TĂNG	GIẢM	77.34	7%	70.00	1,672.21
VPB	19.80	19.60	TĂNG	GIẢM	23.14	18%	19.18	5.38
VRE	24.05	27.00	TĂNG	TĂNG	26.27	-3%	25.21	(1.91)

Nguồn: YSVN

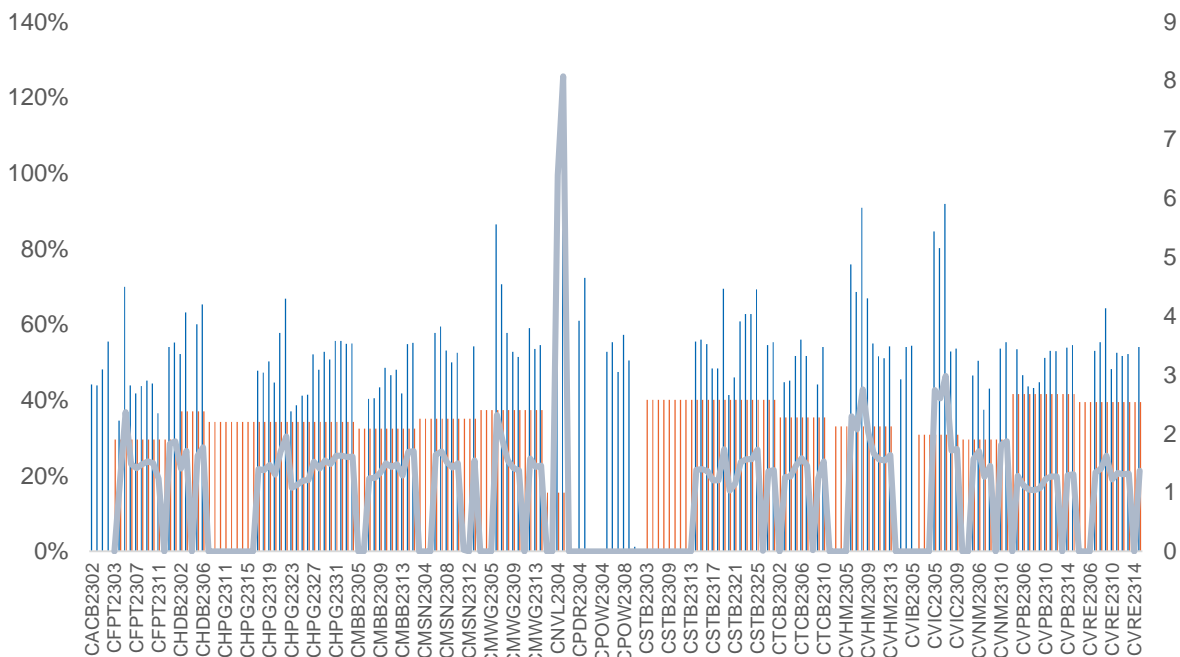
ĐỘ BIẾN ĐỘNG NGẪM ĐỊNH CỦA CHỨNG QUYỀN VS. ĐỘ BIẾN ĐỘNG QUÁ KHỨ CỦA CKCS

Nguồn: YSVN

(*) Cột màu cam là Độ biến động quá khứ của cổ phiếu cơ sở; Cột màu xanh là Độ biến động ngầm định của CW; Đường trend line màu xanh là tỷ lệ Độ biến động ngầm định/Độ biến động lịch sử.

(*) NĐT có thể sử dụng "Độ biến động ngầm định" để so sánh các chứng quyền có cùng chứng khoán cơ sở. Độ biến động ngầm định càng lớn thì kỳ vọng về mức độ biến động giá của CKCS càng cao (hay nói cách khác, Độ biến động ngầm định càng lớn thì chứng quyền càng đắt).

THÔNG TIN CHỨNG QUYỀN

Mã chứng quyền	TCPH	Thời hạn	Tỷ lệ chuyển đổi	Giá phát hành	Khối lượng phát hành	Giá thực hiện	Ngày giao dịch cuối cùng
CACB2304	BSI	12 tháng	3	1,490	2,000,000	23,000	23/09/2024
CACB2305	SSI	12 tháng	6	1,000	25,000,000	24,000	07/10/2024
CACB2306	VND	8 tháng	3	3,300	10,000,000	22,000	18/07/2024
CACB2307	VND	9 tháng	6	1,300	6,000,000	25,000	19/08/2024
CFPT2305	VND	10 tháng	9.8844	4,000	2,000,000	67,214	15/04/2024
CFPT2309	HCM	9 tháng	7.9075	2,000	5,000,000	80,064	03/05/2024
CFPT2310	HCM	12 tháng	7.9075	2,000	5,000,000	84,512	02/08/2024
CFPT2311	CK ACB	7 tháng	9.8844	1,200	10,000,000	86,500	14/03/2024
CFPT2312	VCI	6 tháng	4.9422	1,650	5,000,000	91,529	13/02/2024
CFPT2313	SSI	10 tháng	10	2,200	12,000,000	100,000	07/08/2024
CFPT2314	SSI	16 tháng	10	2,600	11,000,000	100,000	07/01/2025
CFPT2315	MBS	6 tháng	8	3,200	2,000,000	80,000	22/04/2024
CFPT2316	VND	8 tháng	10	3,300	10,000,000	82,000	18/07/2024
CFPT2317	VND	12 tháng	15	2,500	5,000,000	101,000	19/11/2024
CFPT2318	CK VPBank	#N/A	8	2,800	#N/A	99,000	11/07/2024
CHDB2304	KISVN	9 tháng	3.4815	1,100	2,000,000	18,277	22/03/2024
CHDB2305	KISVN	8 tháng	3.4815	1,100	2,000,000	18,471	23/02/2024
CHDB2306	KISVN	12 tháng	3.4815	1,200	2,000,000	19,341	24/06/2024
CHPG2309	CK ACB	12 tháng	3	1,200	18,000,000	24,000	22/05/2024
CHPG2313	KISVN	10 tháng	4	1,100	8,000,000	23,333	28/02/2024
CHPG2314	PHS	9 tháng	2	1,500	3,000,000	21,450	27/02/2024
CHPG2315	KISVN	12 tháng	4	1,400	3,000,000	27,777	21/06/2024
CHPG2316	KISVN	16 tháng	4	1,500	3,000,000	28,888	20/09/2024
CHPG2317	KISVN	8 tháng	4	1,200	3,000,000	26,888	23/02/2024
CHPG2318	KISVN	9 tháng	4	1,200	3,000,000	29,222	22/03/2024
CHPG2319	KISVN	12 tháng	4	1,400	3,000,000	30,111	24/06/2024
CHPG2321	VND	10 tháng	3	3,400	10,000,000	24,500	15/04/2024
CHPG2322	VND	13 tháng	2	2,900	8,000,000	30,000	15/07/2024
CHPG2326	SSI	9 tháng	4	1,300	30,000,000	27,500	03/05/2024
CHPG2328	HCM	9 tháng	2	2,400	10,000,000	28,500	03/05/2024
CHPG2329	HCM	12 tháng	2	2,800	10,000,000	29,000	02/08/2024
CHPG2330	CK ACB	7 tháng	3	1,400	12,000,000	31,000	14/03/2024
CHPG2331	SSI	12 tháng	6	1,000	23,000,000	28,000	07/10/2024
CHPG2332	SSI	14 tháng	6	1,100	21,000,000	28,500	08/11/2024
CHPG2333	SSI	14 tháng	6	1,100	21,000,000	29,000	06/12/2024
CHPG2334	SSI	16 tháng	8	1,000	25,000,000	29,500	07/01/2025
CHPG2335	KISVN	4 tháng	4	1,000	8,000,000	27,111	01/02/2024
CHPG2336	KISVN	7 tháng	4	1,100	8,000,000	28,111	02/05/2024
CHPG2337	KISVN	9 tháng	4	1,300	4,000,000	29,666	03/07/2024
CHPG2338	KISVN	12 tháng	4	1,600	4,000,000	29,999	03/10/2024
CHPG2339	KISVN	15 tháng	2	4,100	3,000,000	30,222	02/01/2025
CHPG2340	MBS	6 tháng	3	1,800	3,000,000	25,000	22/04/2024
CHPG2341	VND	8 tháng	2	3,000	10,000,000	30,000	18/07/2024
CHPG2342	VND	12 tháng	10	1,300	8,000,000	24,000	19/11/2024
CHPG2343	CK VPBank	#N/A	3	2,300	#N/A	28,000	12/06/2024
CMBB2306	CK ACB	12 tháng	1.6965	1,800	15,000,000	16,965	22/05/2024
CMBB2309	SSI	9 tháng	4	1,000	35,000,000	19,000	03/05/2024
CMBB2311	HCM	9 tháng	2	1,700	7,000,000	19,000	03/05/2024
CMBB2312	HCM	12 tháng	2	1,900	7,000,000	19,500	02/08/2024
CMBB2313	CK ACB	7 tháng	2	1,300	10,000,000	21,000	14/03/2024
CMBB2314	SSI	10 tháng	4	1,100	23,000,000	20,000	07/08/2024
CMBB2315	SSI	16 tháng	4	1,300	20,000,000	20,000	07/01/2025
CMBB2316	KISVN	7 tháng	10	1,000	1,700,000	17,999	02/05/2024
CMBB2317	VND	9 tháng	5	1,300	10,000,000	20,000	19/08/2024
CMBB2318	VND	10 tháng	4	2,500	5,000,000	18,000	19/09/2024
CMSN2302	CK ACB	12 tháng	6	3,300	3,000,000	66,000	22/05/2024
CMSN2305	KISVN	10 tháng	10	1,300	3,000,000	76,789	28/02/2024
CMSN2306	KISVN	8 tháng	10	1,200	2,000,000	79,999	23/02/2024
CMSN2307	KISVN	12 tháng	10	1,400	2,000,000	82,999	24/06/2024
CMSN2311	HCM	12 tháng	8	2,400	5,000,000	88,500	02/08/2024

CMSN2312	VCI	6 tháng	5	2,050	5,000,000	98,100	13/02/2024
CMSN2313	SSI	12 tháng	10	1,900	10,000,000	80,000	07/10/2024
CMSN2314	KISVN	4 tháng	10	1,000	3,000,000	78,999	01/02/2024
CMSN2315	KISVN	7 tháng	10	1,200	3,000,000	81,999	02/05/2024
CMSN2316	KISVN	12 tháng	10	2,000	3,000,000	83,979	03/10/2024
CMSN2317	KISVN	15 tháng	8	2,900	2,000,000	86,868	02/01/2025
CMWG2305	CK ACB	12 tháng	3.962	2,000	9,000,000	35,658	22/05/2024
CMWG2309	HCM	9 tháng	5	2,000	5,000,000	54,000	03/05/2024
CMWG2310	HCM	12 tháng	5	2,400	5,000,000	54,500	02/08/2024
CMWG2311	VCI	6 tháng	3	1,800	5,000,000	58,900	13/02/2024
CMWG2312	BSI	7 tháng	3	3,160	3,500,000	56,000	23/04/2024
CMWG2313	SSI	10 tháng	6	2,000	12,000,000	50,000	07/08/2024
CMWG2314	SSI	16 tháng	10	1,400	20,000,000	52,000	07/01/2025
CMWG2315	KISVN	7 tháng	20	1,000	1,300,000	48,888	02/05/2024
CMWG2316	CK ACB	11 tháng	6	1,400	10,000,000	48,000	21/08/2024
CMWG2317	MBS	6 tháng	6	1,300	2,000,000	50,000	22/04/2024
CMWG2318	VND	8 tháng	6	3,000	5,000,000	42,000	18/07/2024
CNVL2303	KISVN	9 tháng	4	1,300	3,000,000	17,333	22/03/2024
CNVL2305	KISVN	12 tháng	4	1,300	3,000,000	16,999	24/06/2024
CPDR2303	KISVN	9 tháng	4	1,300	3,000,000	19,888	22/03/2024
CPDR2305	KISVN	12 tháng	4	1,300	3,000,000	20,222	24/06/2024
CPOW2304	KISVN	9 tháng	2	1,300	2,000,000	16,333	22/03/2024
CPOW2305	KISVN	8 tháng	2	1,200	2,000,000	14,999	23/02/2024
CPOW2306	KISVN	12 tháng	2	1,400	2,000,000	15,999	24/06/2024
CPOW2308	VND	10 tháng	5	1,300	10,000,000	12,000	15/04/2024
CPOW2309	VND	11 tháng	2	2,000	5,000,000	14,500	15/05/2024
CPOW2311	VCI	6 tháng	1	1,050	5,000,000	15,500	13/02/2024
CPOW2312	KISVN	4 tháng	2	1,000	3,000,000	12,222	01/02/2024
CPOW2313	KISVN	9 tháng	2	1,300	3,000,000	12,888	03/07/2024
CPOW2314	KISVN	12 tháng	2	1,600	3,000,000	13,111	03/10/2024
CPOW2315	KISVN	15 tháng	2	1,800	3,000,000	13,456	02/01/2025
CSHB2301	KISVN	4 tháng	2	1,000	8,000,000	11,333	01/02/2024
CSHB2302	KISVN	7 tháng	2	1,000	8,000,000	11,999	02/05/2024
CSHB2303	KISVN	9 tháng	2	1,100	8,000,000	12,345	02/07/2024
CSHB2304	KISVN	9 tháng	5	1,000	3,000,000	11,666	03/07/2024
CSHB2305	KISVN	12 tháng	5	1,000	3,000,000	12,555	03/10/2024
CSHB2306	KISVN	15 tháng	2	2,000	2,000,000	12,777	02/01/2025
CSTB2306	CK ACB	12 tháng	2	2,600	19,000,000	30,000	22/05/2024
CSTB2310	KISVN	10 tháng	5	1,200	8,000,000	30,333	28/02/2024
CSTB2312	KISVN	12 tháng	5	1,400	3,000,000	33,333	21/06/2024
CSTB2313	KISVN	16 tháng	5	1,500	3,000,000	35,555	20/09/2024
CSTB2314	KISVN	8 tháng	5	1,100	3,000,000	32,222	23/02/2024
CSTB2315	KISVN	9 tháng	5	1,100	3,000,000	34,333	22/03/2024
CSTB2316	KISVN	12 tháng	5	1,300	3,000,000	36,333	24/06/2024
CSTB2318	VND	11 tháng	4	2,000	6,000,000	32,000	15/05/2024
CSTB2319	VND	10 tháng	9	1,400	10,000,000	27,000	15/04/2024
CSTB2322	SSI	9 tháng	4	1,400	70,000,000	30,000	03/05/2024
CSTB2324	HCM	9 tháng	4	1,200	10,000,000	31,000	03/05/2024
CSTB2325	HCM	12 tháng	4	1,400	10,000,000	31,500	02/08/2024
CSTB2326	BSI	7 tháng	2	2,920	3,500,000	33,000	23/04/2024
CSTB2327	SSI	10 tháng	6	1,200	23,000,000	32,000	07/08/2024
CSTB2328	SSI	16 tháng	8	1,100	25,000,000	33,000	07/01/2025
CSTB2329	KISVN	4 tháng	4	1,000	8,000,000	31,888	01/02/2024
CSTB2330	KISVN	7 tháng	4	1,100	8,000,000	33,999	02/05/2024
CSTB2331	KISVN	9 tháng	5	1,100	4,000,000	34,999	03/07/2024
CSTB2333	KISVN	15 tháng	2	4,600	3,000,000	36,111	02/01/2025
CSTB2334	CK ACB	11 tháng	3	2,700	8,000,000	27,000	21/08/2024
CSTB2335	MBS	6 tháng	3	2,200	3,000,000	31,000	22/04/2024
CSTB2336	VND	6 tháng	5	2,000	5,000,000	31,000	17/05/2024
CSTB2337	VND	12 tháng	7	2,000	10,000,000	27,000	19/11/2024
CSTB2338	CK VPBank	#N/A	3	2,100	#N/A	29,000	12/06/2024
CTCB2302	CK ACB	12 tháng	3	3,100	9,900,000	27,000	22/05/2024
CTCB2306	HCM	9 tháng	4	1,900	7,000,000	32,000	03/05/2024
CTCB2307	HCM	12 tháng	4	2,000	7,000,000	34,000	02/08/2024
CTCB2308	CK ACB	7 tháng	3	1,600	9,000,000	37,000	14/03/2024
CTCB2309	BSI	12 tháng	3	2,310	2,000,000	35,000	23/09/2024

CTCB2310	SSI	12 tháng	8	1,000	23,000,000	35,000	07/10/2024
CTCB2311	MBS	6 tháng	3	2,300	3,000,000	32,000	22/04/2024
CTCB2312	CK VPBank	#N/A	3	2,500	#N/A	32,600	11/07/2024
CTPB2304	KISVN	7 tháng	4	1,000	2,500,000	18,888	02/05/2024
CTPB2305	KISVN	9 tháng	4	1,100	3,000,000	19,333	03/07/2024
CTPB2306	KISVN	12 tháng	2	2,500	2,000,000	19,888	03/10/2024
CVHM2302	CK ACB	12 tháng	4	3,800	8,000,000	50,000	22/05/2024
CVHM2305	KISVN	10 tháng	8	1,200	4,000,000	57,777	28/02/2024
CVHM2306	KISVN	8 tháng	8	1,100	2,000,000	60,666	23/02/2024
CVHM2307	KISVN	12 tháng	8	1,300	2,000,000	62,666	24/06/2024
CVHM2311	HCM	12 tháng	5	2,800	7,000,000	60,500	02/08/2024
CVHM2312	HCM	9 tháng	5	2,800	7,000,000	56,000	03/05/2024
CVHM2313	SSI	12 tháng	10	1,100	16,000,000	50,000	07/10/2024
CVHM2314	KISVN	4 tháng	8	1,000	3,000,000	48,888	01/02/2024
CVHM2315	KISVN	7 tháng	8	1,100	3,000,000	50,888	02/05/2024
CVHM2316	KISVN	9 tháng	8	1,300	3,000,000	51,234	03/07/2024
CVHM2317	KISVN	12 tháng	8	1,500	3,000,000	52,345	03/10/2024
CVHM2318	KISVN	15 tháng	5	2,800	3,000,000	53,456	02/01/2025
CVHM2319	MBS	6 tháng	5	1,600	2,000,000	52,000	22/04/2024
CVIB2302	CK ACB	12 tháng	1.6185	2,000	9,000,000	18,613	22/05/2024
CVIB2304	SSI	10 tháng	3.8879	1,100	20,000,000	19,439	07/08/2024
CVIB2305	SSI	16 tháng	5.8318	1,000	25,000,000	21,383	07/01/2025
CVIB2306	CK ACB	11 tháng	1.9439	2,400	7,000,000	16,523	21/08/2024
CVIB2307	VND	9 tháng	4	2,000	5,000,000	21,000	19/08/2024
CVIC2304	KISVN	9 tháng	8	1,200	3,000,000	59,888	22/03/2024
CVIC2305	KISVN	8 tháng	8	1,100	2,000,000	61,111	23/02/2024
CVIC2306	KISVN	12 tháng	8	1,300	2,000,000	62,222	24/06/2024
CVIC2308	SSI	10 tháng	10	1,100	16,000,000	50,000	07/08/2024
CVIC2309	SSI	12 tháng	10	1,100	15,000,000	52,000	07/10/2024
CVIC2310	KISVN	4 tháng	8	1,000	5,000,000	49,999	01/02/2024
CVIC2311	KISVN	5 tháng	8	1,100	5,000,000	51,999	29/02/2024
CVIC2312	KISVN	9 tháng	10	1,100	4,000,000	52,345	03/07/2024
CVIC2313	KISVN	12 tháng	10	1,300	4,000,000	53,456	04/10/2024
CVIC2314	KISVN	15 tháng	5	2,900	3,000,000	54,567	02/01/2025
CVNM2304	KISVN	10 tháng	9.6134	1,200	3,000,000	68,254	28/02/2024
CVNM2305	KISVN	8 tháng	9.6134	1,100	2,000,000	70,498	23/02/2024
CVNM2306	KISVN	12 tháng	9.6134	1,300	2,000,000	72,634	24/06/2024
CVNM2308	HCM	9 tháng	7.9412	1,800	5,000,000	68,493	03/05/2024
CVNM2309	VCI	6 tháng	4.9632	1,100	5,000,000	81,397	13/02/2024
CVNM2310	SSI	10 tháng	9.9265	1,700	14,000,000	79,412	07/08/2024
CVNM2311	SSI	16 tháng	9.9265	2,200	12,000,000	79,412	07/01/2025
CVNM2312	KISVN	4 tháng	9.9265	1,000	3,000,000	79,411	01/02/2024
CVNM2313	KISVN	7 tháng	9.9265	1,100	3,000,000	83,362	02/05/2024
CVNM2314	KISVN	12 tháng	7.9412	1,600	3,000,000	86,249	03/10/2024
CVNM2315	KISVN	15 tháng	3.9706	4,400	3,000,000	88,234	02/01/2025
CVNM2316	MBS	6 tháng	9.9265	1,700	3,000,000	64,522	22/04/2024
CVPB2305	VND	10 tháng	2.8595	2,900	10,000,000	17,157	15/04/2024
CVPB2309	SSI	9 tháng	3.8126	1,100	35,000,000	21,446	03/05/2024
CVPB2311	HCM	9 tháng	1.9063	2,500	7,000,000	19,540	03/05/2024
CVPB2312	HCM	12 tháng	1.9063	2,700	7,000,000	20,016	02/08/2024
CVPB2313	VCI	6 tháng	1.9063	1,300	5,000,000	23,257	13/02/2024
CVPB2314	SSI	10 tháng	3.8126	1,100	20,000,000	22,876	07/08/2024
CVPB2315	SSI	16 tháng	5.719	1,000	25,000,000	23,352	07/01/2025
CVPB2316	KISVN	7 tháng	4.7658	1,000	3,000,000	22,357	02/05/2024
CVPB2317	KISVN	9 tháng	3.8126	1,100	2,000,000	22,875	03/07/2024
CVPB2318	KISVN	12 tháng	3.8126	1,300	2,000,000	23,416	03/10/2024
CVPB2319	KISVN	15 tháng	1.9063	3,100	2,000,000	23,946	02/01/2025
CVPB2320	MBS	6 tháng	2.8595	1,500	3,000,000	20,970	22/04/2024
CVPB2321	VND	9 tháng	7	1,200	10,000,000	18,000	19/08/2024
CVPB2322	VND	10 tháng	4	2,000	5,000,000	20,000	19/09/2024
CVRE2303	CK ACB	12 tháng	3	2,500	3,900,000	25,000	22/05/2024
CVRE2306	KISVN	10 tháng	5	1,200	5,000,000	29,333	28/02/2024
CVRE2307	KISVN	8 tháng	5	1,100	2,000,000	30,333	23/02/2024
CVRE2308	KISVN	12 tháng	5	1,300	2,000,000	31,333	24/06/2024
CVRE2313	HCM	12 tháng	4	1,600	5,000,000	29,500	02/08/2024
CVRE2314	VCI	6 tháng	3	1,050	5,000,000	34,100	13/02/2024

CVRE2315	SSI	12 tháng	8	1,000	25,000,000	30,000	07/10/2024
CVRE2316	KISVN	4 tháng	4	1,000	3,000,000	28,999	01/02/2024
CVRE2317	KISVN	7 tháng	4	1,100	3,000,000	29,999	02/05/2024
CVRE2318	KISVN	9 tháng	4	1,300	3,000,000	30,999	03/07/2024
CVRE2319	KISVN	12 tháng	4	1,600	3,000,000	31,777	03/10/2024
CVRE2320	KISVN	15 tháng	2	3,500	3,000,000	32,333	02/01/2025
CVRE2321	MBS	6 tháng	4	1,200	2,000,000	29,000	22/04/2024
CVRE2322	VND	8 tháng	3	3,000	5,000,000	24,000	18/07/2024
CVRE2323	CK VPBank	#N/A	3	1,900	#N/A	24,800	12/06/2024

Nguồn: FiinPro, YSVN

THÔNG TIN LIÊN HỆ

Phòng phân tích khối khách hàng cá nhân

+84 28 3622 6868 ext 3826

research.re@yuanta.com.vn

Appendix A: Important Disclosures

Analyst Certification

Each research analyst primarily responsible for the content of this research report, in whole or in part, certifies that with respect to each security or issuer that the analyst covered in this report: (1) all of the views expressed accurately reflect his or her personal views about those securities or issuers; and (2) no part of his or her compensation was, is, or will be, directly or indirectly, related to the specific recommendations or views expressed by that research analyst in the research report.

Ratings Definitions

BUY: We have a positive outlook on the stock based on our expected absolute or relative return over the investment period. Our thesis is based on our analysis of the company's outlook, financial performance, catalysts, valuation and risk profile. We recommend investors add to their position.

HOLD-Outperform: In our view, the stock's fundamentals are relatively more attractive than peers at the current price. Our thesis is based on our analysis of the company's outlook, financial performance, catalysts, valuation and risk profile.

HOLD-Underperform: In our view, the stock's fundamentals are relatively less attractive than peers at the current price. Our thesis is based on our analysis of the company's outlook, financial performance, catalysts, valuation and risk profile.

SELL: We have a negative outlook on the stock based on our expected absolute or relative return over the investment period. Our thesis is based on our analysis of the company's outlook, financial performance, catalysts, valuation and risk profile. We recommend investors reduce their position.

Under Review: We actively follow the company, although our estimates, rating and target price are under review.

Restricted: The rating and target price have been suspended temporarily to comply with applicable regulations and/or Yuanta policies.

Note: Yuanta research coverage with a Target Price is based on an investment period of 12 months. Greater China Discovery Series coverage does not have a formal 12 months Target Price and the recommendation is based on an investment period specified by the analyst in the report.

Global Disclaimer

© 2018 Yuanta. All rights reserved. The information in this report has been compiled from sources we believe to be reliable, but we do not hold ourselves responsible for its completeness or accuracy. It is not an offer to sell or solicitation of an offer to buy any securities. All opinions and estimates included in this report constitute our judgment as of this date and are subject to change without notice.

This report provides general information only. Neither the information nor any opinion expressed herein constitutes an offer or invitation to make an offer to buy or sell securities or other investments. This material is prepared for general circulation to clients and is not intended to provide tailored investment advice and does not take into account the individual financial situation and objectives of any specific person who may receive this report. Investors should seek financial advice regarding the appropriateness of investing in any securities, investments or investment strategies discussed or recommended in this report. The information contained in this report has been compiled from sources believed to be reliable but no representation or warranty, express or implied, is made as to its accuracy, completeness or correctness. This report is not (and should not be construed as) a solicitation to act as securities broker or dealer in any jurisdiction by any person or company that is not legally permitted to carry on such business in that jurisdiction.

Yuanta research is distributed in the United States only to Major U.S. Institutional Investors (as defined in Rule 15a-6 under the Securities Exchange Act of 1934, as amended and SEC staff interpretations thereof). All transactions by a US person in the securities mentioned in this report must be effected through a registered broker-dealer under Section 15 of the Securities Exchange Act of 1934, as amended. Yuanta research is distributed in Taiwan by Yuanta Securities Investment Consulting. Yuanta research is distributed in Hong Kong by Yuanta Securities (Hong Kong) Co. Limited, which is licensed in Hong Kong by the Securities and Futures Commission for regulated activities, including Type 4 regulated activity (advising on securities). In Hong Kong, this research report may not be redistributed, retransmitted or disclosed, in whole or in part or any form or manner, without the express written.