

Thị trường chứng quyền chứng kiến sự tăng giá mạnh mẽ của các chứng quyền MWG và MSN nhờ diễn biến tích cực của các cổ phiếu cơ sở. Thanh khoản tăng khá tốt so với phiên trước, trong đó các chứng quyền của HPG, MWG, MBB và STB là những mã được giao dịch mạnh. Chúng tôi tiếp tục khuyến nghị NĐT thận trọng với xu hướng ngắn hạn của thị trường và chốt lời các chứng quyền đã tăng mạnh.

Giá trị giao dịch và Khối lượng giao dịch

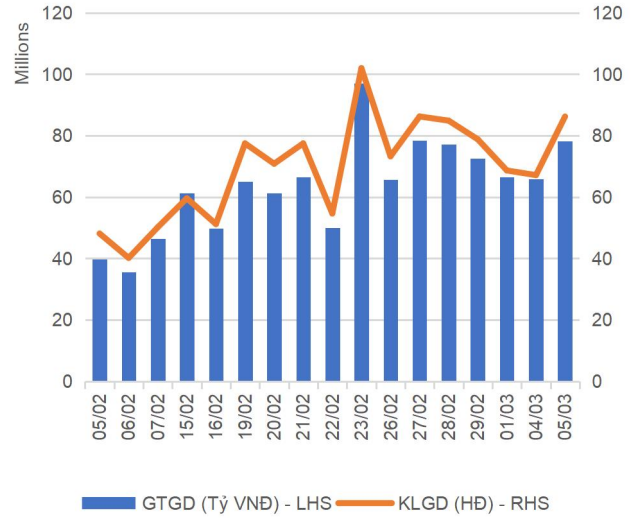

Phân bổ GTGD theo mã chứng quyền

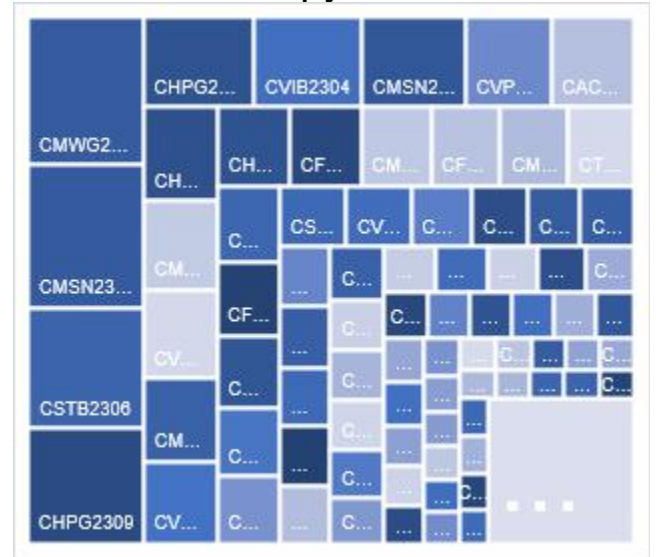

Phân bổ GTGD theo mã chứng khoán cơ sở

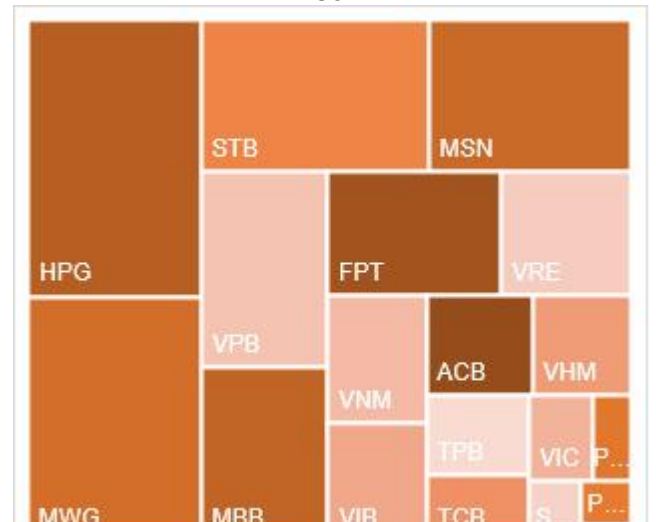

KẾT QUẢ GIAO DỊCH TRONG PHIÊN VÀ CÁC CHỈ SỐ LIÊN QUAN

Mã	Thay đổi(+/-%)	Đóng cửa	KLGD (Hợp đồng)	GTGD (tỷ VNĐ)	Trạng thái tiền	Premium	Đòn bẩy	Số phiên còn lại	Độ biến động ngầm định
CACB2304	0.0%	2290	5,500	0.012	ITM	6.9%		204	46%
CACB2305	0.9%	1080	708,700	0.737	ITM	9.1%		218	47%
CACB2306	1.3%	2340	799,900	1.811	ITM	3.8%		139	46%
CACB2307	0.0%	840	98,200	0.08	ITM	7.5%		169	42%
CACB2401	-4.6%	2070	1,700	0.003	ITM	4.3%		106	37%
CFPT2305	-2.0%	4380	260,100	1.142	ITM	-0.2%	2.56	43	0%
CFPT2309	-2.2%	4020	62,300	0.248	ITM	1.0%	3.47	62	53%
CFPT2310	-2.3%	3880	62,700	0.24	ITM	4.1%	3.42	153	48%
CFPT2311	0.0%	2200	222,800	0.493	ITM	0.0%	5.09	13	0%
CFPT2313	-2.4%	2020	683,700	1.374	ITM	8.6%	4.21	157	47%
CFPT2314	-2.2%	2650	44,900	0.119	ITM	14.3%	3.12	310	48%
CFPT2315	1.9%	4350	1,600	0.007	ITM	3.7%	3.18	50	103%
CFPT2316	-2.8%	3160	427,600	1.349	ITM	2.6%	3.39	139	44%
CFPT2317	-4.3%	1570	176,900	0.281	ITM	12.5%	3.47	261	46%
CFPT2318	-4.9%	2310	8,900	0.02	ITM	6.1%	4.77	132	43%
CHDB2304	1.4%	1480	107,200	0.155	ITM	-0.3%	4.56	20	0%
CHDB2306	0.6%	1610	1,500	0.002	ITM	6.2%	3.65	113	61%
CHPG2309	3.0%	2400	1,366,800	3.247	ITM	0.2%	4.17	80	0%
CHPG2315	0.0%	1680	-	0	ITM	10.7%	3.64	111	73%
CHPG2316	0.7%	1540	122,100	0.187	ITM	12.5%	3.55	202	52%
CHPG2318	0.0%	620	595,300	0.353	ITM	1.8%	10.36	21	48%
CHPG2319	0.0%	1000	113,200	0.113	ITM	9.5%	4.97	113	48%
CHPG2321	1.3%	2270	366,000	0.828	ITM	0.5%	4.51	43	35%
CHPG2322	-1.4%	2170	241,000	0.533	ITM	10.2%	4.63	134	47%
CHPG2326	4.7%	1120	1,539,300	1.697	ITM	2.7%	5.91	62	42%
CHPG2328	3.9%	1860	16,400	0.03	ITM	3.4%	6.54	62	41%
CHPG2329	-1.2%	2430	9,600	0.023	ITM	8.7%	4.50	153	44%
CHPG2330	2.6%	400	495,200	0.195	ITM	3.4%	14.42	13	57%
CHPG2331	1.9%	1060	2,332,900	2.444	ITM	10.3%	3.63	218	46%
CHPG2332	2.9%	1070	120,500	0.13	ITM	12.1%	3.48	251	46%
CHPG2333	1.9%	1080	17,300	0.018	ITM	13.9%	3.35	279	46%
CHPG2334	0.0%	830	1,754,000	1.424	ITM	16.0%	3.19	310	47%
CHPG2336	-4.2%	1130	32,700	0.036	ITM	4.8%	5.59	62	55%
CHPG2337	0.0%	1080	-	0	ITM	9.1%	4.81	122	47%
CHPG2338	0.0%	1340	-	0	ITM	13.5%	3.78	216	47%
CHPG2339	0.0%	4100	-	0	ITM	23.3%	2.47	307	66%
CHPG2340	0.0%	2530	-	0	ITM	4.6%	3.98	50	89%
CHPG2341	1.9%	2170	141,500	0.302	ITM	10.2%	4.63	139	47%
CHPG2342	2.0%	1040	204,800	0.211	ITM	10.4%	2.63	261	62%
CHPG2343	3.8%	1640	34,400	0.056	ITM	5.7%	4.92	101	46%
CHPG2401	0.0%	1360	40,700	0.043	ITM	12.6%	4.41	106	58%
CMBB2306	1.1%	4490	106,700	0.478	ITM	-0.1%	3.22	80	0%
CMBB2309	2.8%	1470	779,400	1.109	ITM	1.1%	4.11	62	45%
CMBB2311	6.8%	2970	45,500	0.13	ITM	1.4%	4.07	62	50%
CMBB2312	3.3%	3110	2,500	0.007	ITM	4.6%	3.59	153	47%
CMBB2313	21.0%	1900	78,600	0.133	ITM	0.8%	6.47	13	85%
CMBB2314	2.1%	1470	42,700	0.06	ITM	5.2%	3.69	157	46%
CMBB2315	4.0%	1800	120,700	0.209	ITM	10.6%	2.86	310	49%
CMBB2316	2.2%	930	377,700	0.338	ITM	11.0%	2.63	62	160%
CMBB2317	3.6%	1150	1,247,400	1.37	ITM	4.7%	3.75	169	41%
CMBB2318	3.4%	1840	906,300	1.62	ITM	3.1%	3.14	202	37%

CMBB2401	4.5%	2790	900	0.002	ITM	4.0%	4.03	106	51%
CMSN2302	36.6%	1980	1,377,700	2.295	ITM	2.9%	5.35	80	39%
CMSN2307	44.7%	680	319,800	0.183	OTM	18.6%	4.25	113	55%
CMSN2311	39.3%	780	641,600	0.431	OTM	25.2%	3.78	153	53%
CMSN2313	29.3%	1060	4,125,200	4.016	OTM	19.7%	3.68	218	49%
CMSN2315	126.9%	590	1,634,300	0.595	OTM	16.1%	4.21	62	68%
CMSN2316	27.2%	1170	113,700	0.118	OTM	26.4%	2.86	216	61%
CMSN2317	21.7%	1850	18,000	0.031	OTM	34.3%	2.27	307	65%
CMWG2305	11.6%	3550	1,275,000	4.192	ITM	-0.6%	3.49	80	0%
CMWG2309	31.6%	500	1,690,600	0.78	OTM	13.0%	7.01	62	49%
CMWG2310	15.7%	1030	276,900	0.265	OTM	19.3%	4.26	153	51%
CMWG2312	26.8%	710	1,203,100	0.779	OTM	16.3%	5.60	51	57%
CMWG2313	18.6%	1150	724,500	0.75	ATM	13.8%	4.22	157	50%
CMWG2314	10.8%	920	1,762,000	1.499	OTM	22.4%	3.11	310	50%
CMWG2315	53.3%	460	1,041,700	0.314	ITM	16.2%	3.31	62	108%
CMWG2316	14.9%	1080	1,333,400	1.325	ITM	9.0%	5.00	171	36%
CMWG2317	6.1%	700	21,700	0.015	ATM	8.4%	6.50	50	56%
CMWG2318	10.9%	1930	315,800	0.572	ITM	7.2%	3.59	139	57%
CNVL2303	-5.0%	380	71,300	0.027	OTM	9.6%	5.01	20	106%
CNVL2305	0.0%	1200	2,100	0.002	ITM	26.7%	2.29	113	125%
CPDR2303	-0.4%	2390	307,000	0.696	ITM	1.5%		20	144%
CPDR2305	-2.2%	2620	53,600	0.14	ITM	5.9%		113	87%
CPOW2304	0.0%	20	3,000	0	OTM	38.2%		20	84%
CPOW2306	0.0%	190	503,500	0.091	OTM	38.2%		113	55%
CPOW2308	0.0%	190	19,600	0.003	OTM	9.3%		43	62%
CPOW2309	-14.3%	120	711,200	0.086	OTM	24.4%		73	46%
CPOW2313	-2.9%	680	501,700	0.327	OTM	20.2%		122	62%
CPOW2314	-2.0%	990	45,400	0.043	OTM	27.4%		216	65%
CPOW2315	-4.8%	1190	14,100	0.016	OTM	33.6%		307	65%
CSHB2302	-4.1%	700	581,000	0.397	OTM	13.1%		62	76%
CSHB2303	0.0%	1000	-	0	OTM	21.1%		121	79%
CSHB2304	-2.2%	440	134,000	0.057	ITM	17.0%		122	76%
CSHB2305	0.0%	520	139,300	0.068	OTM	27.9%		216	77%
CSHB2306	-1.3%	1580	171,500	0.262	OTM	34.5%		307	78%
CSTB2306	-2.3%	1710	2,082,700	3.429	ITM	4.8%	6.39	80	38%
CSTB2312	0.0%	660	-	0	OTM	14.8%	4.74	111	54%
CSTB2313	0.0%	790	-	0	OTM	23.8%	3.63	202	53%
CSTB2315	-7.1%	130	105,100	0.011	OTM	9.7%	10.69	21	55%
CSTB2316	-2.2%	450	59,000	0.024	OTM	20.9%	4.84	113	52%
CSTB2318	2.9%	720	358,600	0.249	OTM	9.3%	6.09	73	50%
CSTB2319	3.2%	640	408,800	0.25	ITM	2.7%	5.05	43	63%
CSTB2322	-1.2%	850	1,406,000	1.152	ITM	4.7%	6.53	62	44%
CSTB2324	0.0%	730	241,200	0.191	ITM	6.3%	6.79	62	46%
CSTB2325	-7.6%	1100	112,900	0.133	ITM	12.5%	4.36	153	48%
CSTB2326	0.0%	1230	-	0	OTM	11.2%	5.91	51	61%
CSTB2327	1.5%	670	374,700	0.247	OTM	12.9%	4.60	157	46%
CSTB2328	1.4%	700	1,470,600	0.989	OTM	21.0%	3.31	310	47%
CSTB2330	-6.0%	470	97,300	0.04	OTM	12.5%	6.68	62	52%
CSTB2331	-1.8%	560	835,200	0.43	OTM	18.5%	4.72	122	52%
CSTB2333	0.0%	3270	-	0	OTM	33.7%	2.35	307	66%
CSTB2334	1.2%	2510	291,400	0.722	ITM	8.2%	3.38	171	54%
CSTB2335	0.0%	1390	-	0	ITM	10.3%	4.77	50	79%
CSTB2336	1.6%	640	104,500	0.063	ITM	7.2%	6.18	77	46%
CSTB2337	0.0%	1340	504,700	0.664	ITM	14.0%	2.65	261	63%
CSTB2338	1.2%	1670	36,100	0.059	ITM	6.6%	4.68	101	49%
CSTB2401	0.0%	1150	-	0	ITM	8.0%	5.74	106	41%

CTCB2302	1.8%	5000	152,000	0.739	ITM	-0.5%	2.81	80	0%
CTCB2306	3.1%	2640	51,000	0.134	ITM	0.9%	3.92	62	41%
CTCB2307	0.0%	2620	-	0	ITM	5.4%	3.53	153	50%
CTCB2308	7.2%	1640	142,600	0.215	ITM	-0.7%	8.51	13	0%
CTCB2309	-1.2%	3390	200	0	ITM	7.0%	3.44	204	45%
CTCB2310	0.8%	1280	450,700	0.564	ITM	7.2%	3.40	218	44%
CTCB2311	0.0%	3750	-	0	ITM	2.5%	3.71	50	78%
CTCB2312	-3.8%	3590	400	0.001	ITM	2.8%	3.61	132	42%
CTCB2401	0.0%	4410	-	0	ITM	1.5%	4.33	106	28%
CTPB2304	-7.7%	600	432,400	0.256	ITM	9.7%		62	68%
CTPB2305	-7.9%	820	673,200	0.53	ITM	16.6%		122	71%
CTPB2306	0.0%	2300	-	0	OTM	26.2%		216	79%
CTPB2401	-6.8%	1100	1,186,300	1.261	ITM	6.7%		106	39%
CVHM2302	-1.4%	690	1,358,700	0.951	OTM	20.9%	3.62	80	60%
CVHM2307	35.7%	190	8,100	0.001	OTM	47.0%	1.01	113	63%
CVHM2311	2.9%	360	356,800	0.119	OTM	42.7%	2.19	153	54%
CVHM2312	-4.0%	240	93,300	0.016	OTM	31.0%	1.46	62	64%
CVHM2313	-1.9%	520	559,200	0.284	OTM	26.5%	3.24	218	53%
CVHM2315	0.0%	280	427,000	0.104	OTM	21.7%	2.91	62	66%
CVHM2316	-9.6%	470	986,100	0.463	OTM	26.0%	2.94	122	62%
CVHM2317	0.0%	750	4,900	0.003	OTM	33.7%	2.30	216	64%
CVHM2318	-3.8%	1510	165,100	0.247	OTM	39.8%	2.02	307	64%
CVHM2319	0.0%	600	-	0	OTM	26.0%	1.30	50	91%
CVHM2401	-1.5%	1340	213,600	0.282	ITM	10.8%	4.89	106	52%
CVIB2302	-1.3%	2270	9,100	0.02	ITM	0.8%		80	0%
CVIB2304	-0.9%	1060	2,279,600	2.361	ITM	6.6%		157	43%
CVIB2305	0.0%	720	309,700	0.213	ITM	15.8%		310	43%
CVIB2306	-1.2%	3300	30,600	0.1	ITM	3.8%		171	45%
CVIB2307	-0.8%	1180	138,400	0.161	ITM	16.4%		169	68%
CVIB2401	0.0%	1510	-	0	ITM	5.6%		106	40%
CVIC2304	16.7%	70	32,800	0.001	OTM	33.4%	0.00	20	102%
CVIC2306	0.0%	720	-	0	OTM	50.1%	0.36	113	106%
CVIC2308	0.0%	480	1,028,000	0.478	OTM	21.0%	3.66	157	53%
CVIC2309	-1.9%	510	328,200	0.165	OTM	26.0%	3.27	218	51%
CVIC2312	-2.0%	480	1,431,100	0.663	OTM	26.1%	2.48	122	68%
CVIC2313	-1.4%	710	94,500	0.066	OTM	33.7%	2.06	216	69%
CVIC2314	-3.3%	2020	7,200	0.014	OTM	42.8%	1.59	307	77%
CVNM2306	1.2%	850	65,800	0.054	ITM	10.7%	5.19	113	47%
CVNM2308	5.4%	980	450,500	0.414	ITM	4.5%	7.00	62	43%
CVNM2310	3.8%	540	2,994,600	1.48	OTM	16.1%	5.57	157	38%
CVNM2311	2.2%	920	1,167,200	1.053	OTM	21.3%	3.94	310	39%
CVNM2313	0.0%	250	545,900	0.127	OTM	17.6%	4.68	62	50%
CVNM2314	0.0%	990	-	0	OTM	28.9%	2.87	216	53%
CVNM2315	0.0%	2880	-	0	OTM	36.5%	2.17	307	59%
CVNM2316	1.5%	1330	12,000	0.015	ITM	6.5%	4.96	50	81%
CVPB2305	0.0%	1070	606,000	0.63	ITM	2.4%	5.61	43	53%
CVPB2309	0.0%	210	4,267,500	0.909	OTM	12.6%	8.86	62	44%
CVPB2311	-1.1%	910	537,700	0.49	ITM	7.7%	6.58	62	49%
CVPB2312	0.0%	1450	-	0	OTM	15.3%	4.03	153	54%
CVPB2314	3.0%	340	2,390,100	0.754	OTM	22.4%	5.66	157	44%
CVPB2315	0.0%	380	5,109,300	1.87	OTM	29.2%	4.05	310	43%
CVPB2316	5.0%	210	498,600	0.102	OTM	18.3%	5.30	62	60%
CVPB2317	-2.4%	410	637,700	0.251	OTM	23.7%	4.23	122	57%
CVPB2318	0.0%	650	416,100	0.253	OTM	31.1%	3.09	216	59%
CVPB2319	-0.5%	2160	1,000	0.002	OTM	42.1%	2.00	307	73%
CVPB2320	0.0%	630	-	0	OTM	15.3%	4.28	50	79%

CVPB2321	0.0%	560	998,500	0.545	ITM	11.0%	3.57	169	54%
CVPB2322	3.1%	660	609,600	0.382	OTM	14.6%	4.34	202	43%
CVRE2303	-9.6%	940	292,900	0.283	ITM	4.2%	6.58	80	35%
CVRE2308	-5.3%	360	404,000	0.145	OTM	24.1%	4.29	113	55%
CVRE2312	5.1%	620	33,900	0.018	OTM	12.3%	5.14	62	64%
CVRE2313	-5.6%	680	14,500	0.01	OTM	20.7%	4.18	153	53%
CVRE2315	-4.8%	400	2,545,500	1.02	OTM	24.3%	3.73	218	51%
CVRE2317	-7.1%	260	166,000	0.043	OTM	16.3%	6.95	62	50%
CVRE2318	-9.1%	500	127,900	0.06	OTM	23.6%	4.24	122	55%
CVRE2319	-6.0%	790	158,100	0.119	OTM	30.9%	3.13	216	57%
CVRE2320	0.0%	2050	-	0	OTM	36.5%	2.65	307	58%
CVRE2321	-9.7%	650	800	0	OTM	18.4%	3.32	50	89%
CVRE2322	-2.4%	1640	409,000	0.659	ITM	8.3%	4.01	139	51%
CVRE2323	-2.3%	1300	1,259,600	1.611	ITM	7.5%	4.80	101	50%

Nguồn: FiinPro, YSVN

Premium = (Giá thực hiện + Giá chứng quyền x Tỷ lệ chuyển đổi) - Giá hiện tại của CKCS (Chênh lệch giữa Giá hòa vốn và giá hiện tại của CKCS).
 Đòn bẩy (Effective gearing) càng cao thì độ biến động theo CKCS càng lớn.
 Để hạn chế rủi ro, NĐT nên lựa chọn những Chứng quyền đang có Trạng thái tiền dương (ITM), có Tỷ lệ Premium hoặc Độ biến động ngầm định thấp. Ngoài ra, NĐT cũng nên ưu tiên giao dịch các Chứng quyền có Số phiên còn lại (thời gian tới khi đáo hạn) cao (trên 02 tuần) để hạn chế rủi ro

BẢNG TỔNG HỢP KHUYẾN NGHỊ KỸ THUẬT CỔ PHIẾU CƠ SỞ

Mã	Giá khuyến nghị	Giá hiện tại	Xu hướng ngắn hạn	Xu hướng trung hạn	Mức mục tiêu ngắn hạn	Upside ngắn hạn so với giá hiện tại	Mức cắt lỗ ngắn hạn	Reward/Risk
CTD	72.00	72.90	TĂNG	TĂNG	82.39	13%	68.39	2.88
DPM		35.30	GIẢM	GIẢM			35.42	-
FPT	99.90	110.70	TĂNG	TĂNG	111.89	1%	107.35	(1.61)
HDB		23.50	GIẢM	TĂNG			23.61	-
HPG	25.25	31.15	TĂNG	TĂNG	29.15	-6%	29.89	(0.84)
MBB	18.45	24.60	TĂNG	TĂNG	20.70	-16%	23.33	(0.46)
MSN	68.90	75.70	TĂNG	TĂNG	77.95	3%	69.71	(11.18)
MWG	46.20	50.00	TĂNG	TĂNG	52.58	5%	46.17	245.89
NVL		17.20	GIẢM	TĂNG			17.65	-
PNJ	95.70	96.80	TĂNG	TĂNG	107.85	11%	92.73	4.10
REE	58.30	63.30	TĂNG	TĂNG	66.51	5%	60.06	(4.66)
STB	27.95	31.90	TĂNG	TĂNG	31.85	0%	30.64	(1.45)
TCB	35.50	42.20	TĂNG	TĂNG	38.30	-9%	39.94	(0.63)
VHM		43.65	GIẢM	GIẢM			45.47	-
VIC		45.30	GIẢM	GIẢM			47.33	-
VJC		104.40	GIẢM	TĂNG			106.24	-
VNM	70.00	73.00	TĂNG	TĂNG	77.34	6%	70.00	1,672.21
VPB	19.80	19.75	TĂNG	GIẢM	23.14	17%	19.18	5.38
VRE	24.05	26.70	TĂNG	TĂNG	26.27	-2%	25.21	(1.91)

Nguồn: YSVN

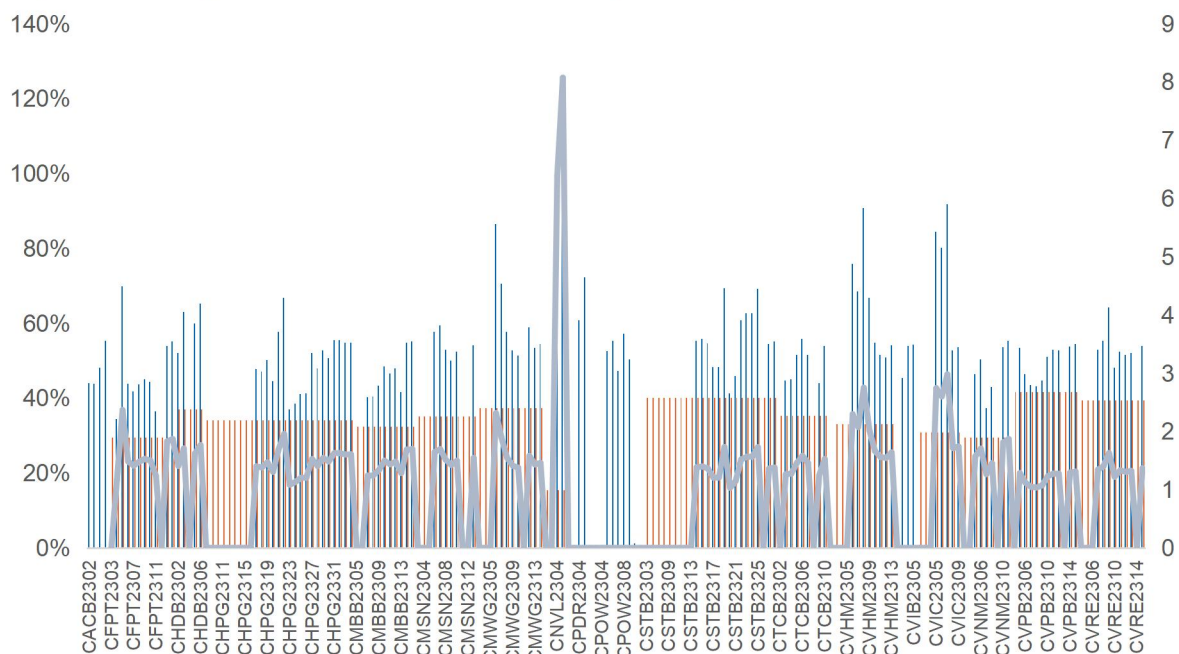
ĐỘ BIẾN ĐỘNG NGẪM ĐỊNH CỦA CHỨNG QUYỀN VS. ĐỘ BIẾN ĐỘNG QUÁ KHỨ CỦA CKCS

Nguồn: YSVN

(*) Cột màu cam là Độ biến động quá khứ của cổ phiếu cơ sở; Cột màu xanh là Độ biến động ngẫum định của CW; Đường trend line màu xanh là tỷ lệ Độ biến động ngẫum định/Độ biến động lịch sử.

(*) NĐT có thể sử dụng "Độ biến động ngẫum định" để so sánh các chứng quyền có cùng chứng khoán cơ sở. Độ biến động ngẫum định càng lớn thì kỳ vọng về mức độ biến động giá của CKCS càng cao (hay nói cách khác, Độ biến động ngẫum định càng lớn thì chứng quyền càng đắt).

THÔNG TIN CHỨNG QUYỀN

Mã chứng quyền	TCPH	Thời hạn	Tỷ lệ chuyển đổi	Giá phát hành	Khối lượng phát hành	Giá thực hiện	Ngày giao dịch cuối cùng
CACB2304	BSI	12 tháng	3	1,490	2,000,000	23,000	23/09/2024
CACB2305	SSI	12 tháng	6	1,000	25,000,000	24,000	07/10/2024
CACB2306	VND	8 tháng	3	3,300	10,000,000	22,000	18/07/2024
CACB2307	VND	9 tháng	6	1,300	6,000,000	25,000	19/08/2024
CFPT2305	VND	10 tháng	9.8844	4,000	2,000,000	67,214	15/04/2024
CFPT2309	HCM	9 tháng	7.9075	2,000	5,000,000	80,064	03/05/2024
CFPT2310	HCM	12 tháng	7.9075	2,000	5,000,000	84,512	02/08/2024
CFPT2311	CK ACB	7 tháng	9.8844	1,200	10,000,000	86,500	14/03/2024
CFPT2312	VCI	6 tháng	4.9422	1,650	5,000,000	91,529	13/02/2024
CFPT2313	SSI	10 tháng	10	2,200	12,000,000	100,000	07/08/2024
CFPT2314	SSI	16 tháng	10	2,600	11,000,000	100,000	07/01/2025
CFPT2315	MBS	6 tháng	8	3,200	2,000,000	80,000	22/04/2024
CFPT2316	VND	8 tháng	10	3,300	10,000,000	82,000	18/07/2024
CFPT2317	VND	12 tháng	15	2,500	5,000,000	101,000	19/11/2024
CFPT2318	CK VPBank	#N/A	8	2,800	#N/A	99,000	11/07/2024
CHDB2304	KISVN	9 tháng	3.4815	1,100	2,000,000	18,277	22/03/2024
CHDB2305	KISVN	8 tháng	3.4815	1,100	2,000,000	18,471	23/02/2024
CHDB2306	KISVN	12 tháng	3.4815	1,200	2,000,000	19,341	24/06/2024
CHPG2309	CK ACB	12 tháng	3	1,200	18,000,000	24,000	22/05/2024
CHPG2313	KISVN	10 tháng	4	1,100	8,000,000	23,333	28/02/2024
CHPG2314	PHS	9 tháng	2	1,500	3,000,000	21,450	27/02/2024
CHPG2315	KISVN	12 tháng	4	1,400	3,000,000	27,777	21/06/2024
CHPG2316	KISVN	16 tháng	4	1,500	3,000,000	28,888	20/09/2024
CHPG2317	KISVN	8 tháng	4	1,200	3,000,000	26,888	23/02/2024
CHPG2318	KISVN	9 tháng	4	1,200	3,000,000	29,222	22/03/2024
CHPG2319	KISVN	12 tháng	4	1,400	3,000,000	30,111	24/06/2024
CHPG2321	VND	10 tháng	3	3,400	10,000,000	24,500	15/04/2024
CHPG2322	VND	13 tháng	2	2,900	8,000,000	30,000	15/07/2024
CHPG2326	SSI	9 tháng	4	1,300	30,000,000	27,500	03/05/2024
CHPG2328	HCM	9 tháng	2	2,400	10,000,000	28,500	03/05/2024
CHPG2329	HCM	12 tháng	2	2,800	10,000,000	29,000	02/08/2024
CHPG2330	CK ACB	7 tháng	3	1,400	12,000,000	31,000	14/03/2024
CHPG2331	SSI	12 tháng	6	1,000	23,000,000	28,000	07/10/2024
CHPG2332	SSI	14 tháng	6	1,100	21,000,000	28,500	08/11/2024
CHPG2333	SSI	14 tháng	6	1,100	21,000,000	29,000	06/12/2024
CHPG2334	SSI	16 tháng	8	1,000	25,000,000	29,500	07/01/2025
CHPG2335	KISVN	4 tháng	4	1,000	8,000,000	27,111	01/02/2024
CHPG2336	KISVN	7 tháng	4	1,100	8,000,000	28,111	02/05/2024
CHPG2337	KISVN	9 tháng	4	1,300	4,000,000	29,666	03/07/2024
CHPG2338	KISVN	12 tháng	4	1,600	4,000,000	29,999	03/10/2024
CHPG2339	KISVN	15 tháng	2	4,100	3,000,000	30,222	02/01/2025
CHPG2340	MBS	6 tháng	3	1,800	3,000,000	25,000	22/04/2024
CHPG2341	VND	8 tháng	2	3,000	10,000,000	30,000	18/07/2024
CHPG2342	VND	12 tháng	10	1,300	8,000,000	24,000	19/11/2024
CHPG2343	CK VPBank	#N/A	3	2,300	#N/A	28,000	12/06/2024
CMBB2306	CK ACB	12 tháng	1.6965	1,800	15,000,000	16,965	22/05/2024
CMBB2309	SSI	9 tháng	4	1,000	35,000,000	19,000	03/05/2024
CMBB2311	HCM	9 tháng	2	1,700	7,000,000	19,000	03/05/2024
CMBB2312	HCM	12 tháng	2	1,900	7,000,000	19,500	02/08/2024
CMBB2313	CK ACB	7 tháng	2	1,300	10,000,000	21,000	14/03/2024
CMBB2314	SSI	10 tháng	4	1,100	23,000,000	20,000	07/08/2024
CMBB2315	SSI	16 tháng	4	1,300	20,000,000	20,000	07/01/2025
CMBB2316	KISVN	7 tháng	10	1,000	1,700,000	17,999	02/05/2024
CMBB2317	VND	9 tháng	5	1,300	10,000,000	20,000	19/08/2024
CMBB2318	VND	10 tháng	4	2,500	5,000,000	18,000	19/09/2024
CMSN2302	CK ACB	12 tháng	6	3,300	3,000,000	66,000	22/05/2024
CMSN2305	KISVN	10 tháng	10	1,300	3,000,000	76,789	28/02/2024
CMSN2306	KISVN	8 tháng	10	1,200	2,000,000	79,999	23/02/2024
CMSN2307	KISVN	12 tháng	10	1,400	2,000,000	82,999	24/06/2024
CMSN2311	HCM	12 tháng	8	2,400	5,000,000	88,500	02/08/2024

CMSN2312	VCI	6 tháng	5	2,050	5,000,000	98,100	13/02/2024
CMSN2313	SSI	12 tháng	10	1,900	10,000,000	80,000	07/10/2024
CMSN2314	KISVN	4 tháng	10	1,000	3,000,000	78,999	01/02/2024
CMSN2315	KISVN	7 tháng	10	1,200	3,000,000	81,999	02/05/2024
CMSN2316	KISVN	12 tháng	10	2,000	3,000,000	83,979	03/10/2024
CMSN2317	KISVN	15 tháng	8	2,900	2,000,000	86,868	02/01/2025
CMWG2305	CK ACB	12 tháng	3.962	2,000	9,000,000	35,658	22/05/2024
CMWG2309	HCM	9 tháng	5	2,000	5,000,000	54,000	03/05/2024
CMWG2310	HCM	12 tháng	5	2,400	5,000,000	54,500	02/08/2024
CMWG2311	VCI	6 tháng	3	1,800	5,000,000	58,900	13/02/2024
CMWG2312	BSI	7 tháng	3	3,160	3,500,000	56,000	23/04/2024
CMWG2313	SSI	10 tháng	6	2,000	12,000,000	50,000	07/08/2024
CMWG2314	SSI	16 tháng	10	1,400	20,000,000	52,000	07/01/2025
CMWG2315	KISVN	7 tháng	20	1,000	1,300,000	48,888	02/05/2024
CMWG2316	CK ACB	11 tháng	6	1,400	10,000,000	48,000	21/08/2024
CMWG2317	MBS	6 tháng	6	1,300	2,000,000	50,000	22/04/2024
CMWG2318	VND	8 tháng	6	3,000	5,000,000	42,000	18/07/2024
CNVL2303	KISVN	9 tháng	4	1,300	3,000,000	17,333	22/03/2024
CNVL2305	KISVN	12 tháng	4	1,300	3,000,000	16,999	24/06/2024
CPDR2303	KISVN	9 tháng	4	1,300	3,000,000	19,888	22/03/2024
CPDR2305	KISVN	12 tháng	4	1,300	3,000,000	20,222	24/06/2024
CPOW2304	KISVN	9 tháng	2	1,300	2,000,000	16,333	22/03/2024
CPOW2305	KISVN	8 tháng	2	1,200	2,000,000	14,999	23/02/2024
CPOW2306	KISVN	12 tháng	2	1,400	2,000,000	15,999	24/06/2024
CPOW2308	VND	10 tháng	5	1,300	10,000,000	12,000	15/04/2024
CPOW2309	VND	11 tháng	2	2,000	5,000,000	14,500	15/05/2024
CPOW2311	VCI	6 tháng	1	1,050	5,000,000	15,500	13/02/2024
CPOW2312	KISVN	4 tháng	2	1,000	3,000,000	12,222	01/02/2024
CPOW2313	KISVN	9 tháng	2	1,300	3,000,000	12,888	03/07/2024
CPOW2314	KISVN	12 tháng	2	1,600	3,000,000	13,111	03/10/2024
CPOW2315	KISVN	15 tháng	2	1,800	3,000,000	13,456	02/01/2025
CSHB2301	KISVN	4 tháng	2	1,000	8,000,000	11,333	01/02/2024
CSHB2302	KISVN	7 tháng	2	1,000	8,000,000	11,999	02/05/2024
CSHB2303	KISVN	9 tháng	2	1,100	8,000,000	12,345	02/07/2024
CSHB2304	KISVN	9 tháng	5	1,000	3,000,000	11,666	03/07/2024
CSHB2305	KISVN	12 tháng	5	1,000	3,000,000	12,555	03/10/2024
CSHB2306	KISVN	15 tháng	2	2,000	2,000,000	12,777	02/01/2025
CSTB2306	CK ACB	12 tháng	2	2,600	19,000,000	30,000	22/05/2024
CSTB2310	KISVN	10 tháng	5	1,200	8,000,000	30,333	28/02/2024
CSTB2312	KISVN	12 tháng	5	1,400	3,000,000	33,333	21/06/2024
CSTB2313	KISVN	16 tháng	5	1,500	3,000,000	35,555	20/09/2024
CSTB2314	KISVN	8 tháng	5	1,100	3,000,000	32,222	23/02/2024
CSTB2315	KISVN	9 tháng	5	1,100	3,000,000	34,333	22/03/2024
CSTB2316	KISVN	12 tháng	5	1,300	3,000,000	36,333	24/06/2024
CSTB2318	VND	11 tháng	4	2,000	6,000,000	32,000	15/05/2024
CSTB2319	VND	10 tháng	9	1,400	10,000,000	27,000	15/04/2024
CSTB2322	SSI	9 tháng	4	1,400	70,000,000	30,000	03/05/2024
CSTB2324	HCM	9 tháng	4	1,200	10,000,000	31,000	03/05/2024
CSTB2325	HCM	12 tháng	4	1,400	10,000,000	31,500	02/08/2024
CSTB2326	BSI	7 tháng	2	2,920	3,500,000	33,000	23/04/2024
CSTB2327	SSI	10 tháng	6	1,200	23,000,000	32,000	07/08/2024
CSTB2328	SSI	16 tháng	8	1,100	25,000,000	33,000	07/01/2025
CSTB2329	KISVN	4 tháng	4	1,000	8,000,000	31,888	01/02/2024
CSTB2330	KISVN	7 tháng	4	1,100	8,000,000	33,999	02/05/2024
CSTB2331	KISVN	9 tháng	5	1,100	4,000,000	34,999	03/07/2024
CSTB2333	KISVN	15 tháng	2	4,600	3,000,000	36,111	02/01/2025
CSTB2334	CK ACB	11 tháng	3	2,700	8,000,000	27,000	21/08/2024
CSTB2335	MBS	6 tháng	3	2,200	3,000,000	31,000	22/04/2024
CSTB2336	VND	6 tháng	5	2,000	5,000,000	31,000	17/05/2024
CSTB2337	VND	12 tháng	7	2,000	10,000,000	27,000	19/11/2024
CSTB2338	CK VPBank	#N/A	3	2,100	#N/A	29,000	12/06/2024
CTCB2302	CK ACB	12 tháng	3	3,100	9,900,000	27,000	22/05/2024
CTCB2306	HCM	9 tháng	4	1,900	7,000,000	32,000	03/05/2024
CTCB2307	HCM	12 tháng	4	2,000	7,000,000	34,000	02/08/2024
CTCB2308	CK ACB	7 tháng	3	1,600	9,000,000	37,000	14/03/2024
CTCB2309	BSI	12 tháng	3	2,310	2,000,000	35,000	23/09/2024

CTCB2310	SSI	12 tháng	8	1,000	23,000,000	35,000	07/10/2024
CTCB2311	MBS	6 tháng	3	2,300	3,000,000	32,000	22/04/2024
CTCB2312	CK VPBank	#N/A	3	2,500	#N/A	32,600	11/07/2024
CTPB2304	KISVN	7 tháng	4	1,000	2,500,000	18,888	02/05/2024
CTPB2305	KISVN	9 tháng	4	1,100	3,000,000	19,333	03/07/2024
CTPB2306	KISVN	12 tháng	2	2,500	2,000,000	19,888	03/10/2024
CVHM2302	CK ACB	12 tháng	4	3,800	8,000,000	50,000	22/05/2024
CVHM2305	KISVN	10 tháng	8	1,200	4,000,000	57,777	28/02/2024
CVHM2306	KISVN	8 tháng	8	1,100	2,000,000	60,666	23/02/2024
CVHM2307	KISVN	12 tháng	8	1,300	2,000,000	62,666	24/06/2024
CVHM2311	HCM	12 tháng	5	2,800	7,000,000	60,500	02/08/2024
CVHM2312	HCM	9 tháng	5	2,800	7,000,000	56,000	03/05/2024
CVHM2313	SSI	12 tháng	10	1,100	16,000,000	50,000	07/10/2024
CVHM2314	KISVN	4 tháng	8	1,000	3,000,000	48,888	01/02/2024
CVHM2315	KISVN	7 tháng	8	1,100	3,000,000	50,888	02/05/2024
CVHM2316	KISVN	9 tháng	8	1,300	3,000,000	51,234	03/07/2024
CVHM2317	KISVN	12 tháng	8	1,500	3,000,000	52,345	03/10/2024
CVHM2318	KISVN	15 tháng	5	2,800	3,000,000	53,456	02/01/2025
CVHM2319	MBS	6 tháng	5	1,600	2,000,000	52,000	22/04/2024
CVIB2302	CK ACB	12 tháng	1.6185	2,000	9,000,000	18,613	22/05/2024
CVIB2304	SSI	10 tháng	3.8879	1,100	20,000,000	19,439	07/08/2024
CVIB2305	SSI	16 tháng	5.8318	1,000	25,000,000	21,383	07/01/2025
CVIB2306	CK ACB	11 tháng	1.9439	2,400	7,000,000	16,523	21/08/2024
CVIB2307	VND	9 tháng	4	2,000	5,000,000	21,000	19/08/2024
CVIC2304	KISVN	9 tháng	8	1,200	3,000,000	59,888	22/03/2024
CVIC2305	KISVN	8 tháng	8	1,100	2,000,000	61,111	23/02/2024
CVIC2306	KISVN	12 tháng	8	1,300	2,000,000	62,222	24/06/2024
CVIC2308	SSI	10 tháng	10	1,100	16,000,000	50,000	07/08/2024
CVIC2309	SSI	12 tháng	10	1,100	15,000,000	52,000	07/10/2024
CVIC2310	KISVN	4 tháng	8	1,000	5,000,000	49,999	01/02/2024
CVIC2311	KISVN	5 tháng	8	1,100	5,000,000	51,999	29/02/2024
CVIC2312	KISVN	9 tháng	10	1,100	4,000,000	52,345	03/07/2024
CVIC2313	KISVN	12 tháng	10	1,300	4,000,000	53,456	04/10/2024
CVIC2314	KISVN	15 tháng	5	2,900	3,000,000	54,567	02/01/2025
CVNM2304	KISVN	10 tháng	9.6134	1,200	3,000,000	68,254	28/02/2024
CVNM2305	KISVN	8 tháng	9.6134	1,100	2,000,000	70,498	23/02/2024
CVNM2306	KISVN	12 tháng	9.6134	1,300	2,000,000	72,634	24/06/2024
CVNM2308	HCM	9 tháng	7.9412	1,800	5,000,000	68,493	03/05/2024
CVNM2309	VCI	6 tháng	4.9632	1,100	5,000,000	81,397	13/02/2024
CVNM2310	SSI	10 tháng	9.9265	1,700	14,000,000	79,412	07/08/2024
CVNM2311	SSI	16 tháng	9.9265	2,200	12,000,000	79,412	07/01/2025
CVNM2312	KISVN	4 tháng	9.9265	1,000	3,000,000	79,411	01/02/2024
CVNM2313	KISVN	7 tháng	9.9265	1,100	3,000,000	83,362	02/05/2024
CVNM2314	KISVN	12 tháng	7.9412	1,600	3,000,000	86,249	03/10/2024
CVNM2315	KISVN	15 tháng	3.9706	4,400	3,000,000	88,234	02/01/2025
CVNM2316	MBS	6 tháng	9.9265	1,700	3,000,000	64,522	22/04/2024
CVPB2305	VND	10 tháng	2.8595	2,900	10,000,000	17,157	15/04/2024
CVPB2309	SSI	9 tháng	3.8126	1,100	35,000,000	21,446	03/05/2024
CVPB2311	HCM	9 tháng	1.9063	2,500	7,000,000	19,540	03/05/2024
CVPB2312	HCM	12 tháng	1.9063	2,700	7,000,000	20,016	02/08/2024
CVPB2313	VCI	6 tháng	1.9063	1,300	5,000,000	23,257	13/02/2024
CVPB2314	SSI	10 tháng	3.8126	1,100	20,000,000	22,876	07/08/2024
CVPB2315	SSI	16 tháng	5.719	1,000	25,000,000	23,352	07/01/2025
CVPB2316	KISVN	7 tháng	4.7658	1,000	3,000,000	22,357	02/05/2024
CVPB2317	KISVN	9 tháng	3.8126	1,100	2,000,000	22,875	03/07/2024
CVPB2318	KISVN	12 tháng	3.8126	1,300	2,000,000	23,416	03/10/2024
CVPB2319	KISVN	15 tháng	1.9063	3,100	2,000,000	23,946	02/01/2025
CVPB2320	MBS	6 tháng	2.8595	1,500	3,000,000	20,970	22/04/2024
CVPB2321	VND	9 tháng	7	1,200	10,000,000	18,000	19/08/2024
CVPB2322	VND	10 tháng	4	2,000	5,000,000	20,000	19/09/2024
CVRE2303	CK ACB	12 tháng	3	2,500	3,900,000	25,000	22/05/2024
CVRE2306	KISVN	10 tháng	5	1,200	5,000,000	29,333	28/02/2024
CVRE2307	KISVN	8 tháng	5	1,100	2,000,000	30,333	23/02/2024
CVRE2308	KISVN	12 tháng	5	1,300	2,000,000	31,333	24/06/2024
CVRE2313	HCM	12 tháng	4	1,600	5,000,000	29,500	02/08/2024
CVRE2314	VCI	6 tháng	3	1,050	5,000,000	34,100	13/02/2024

CVRE2315	SSI	12 tháng	8	1,000	25,000,000	30,000	07/10/2024
CVRE2316	KISVN	4 tháng	4	1,000	3,000,000	28,999	01/02/2024
CVRE2317	KISVN	7 tháng	4	1,100	3,000,000	29,999	02/05/2024
CVRE2318	KISVN	9 tháng	4	1,300	3,000,000	30,999	03/07/2024
CVRE2319	KISVN	12 tháng	4	1,600	3,000,000	31,777	03/10/2024
CVRE2320	KISVN	15 tháng	2	3,500	3,000,000	32,333	02/01/2025
CVRE2321	MBS	6 tháng	4	1,200	2,000,000	29,000	22/04/2024
CVRE2322	VND	8 tháng	3	3,000	5,000,000	24,000	18/07/2024
CVRE2323	CK VPBank	#N/A	3	1,900	#N/A	24,800	12/06/2024

Nguồn: FiinPro, YSVN

THÔNG TIN LIÊN HỆ

Phòng phân tích khối khách hàng cá nhân

+84 28 3622 6868 ext 3826

research.re@yuanta.com.vn

Appendix A: Important Disclosures

Analyst Certification

Each research analyst primarily responsible for the content of this research report, in whole or in part, certifies that with respect to each security or issuer that the analyst covered in this report: (1) all of the views expressed accurately reflect his or her personal views about those securities or issuers; and (2) no part of his or her compensation was, is, or will be, directly or indirectly, related to the specific recommendations or views expressed by that research analyst in the research report.

Ratings Definitions

BUY: We have a positive outlook on the stock based on our expected absolute or relative return over the investment period. Our thesis is based on our analysis of the company's outlook, financial performance, catalysts, valuation and risk profile. We recommend investors add to their position.

HOLD-Outperform: In our view, the stock's fundamentals are relatively more attractive than peers at the current price. Our thesis is based on our analysis of the company's outlook, financial performance, catalysts, valuation and risk profile.

HOLD-Underperform: In our view, the stock's fundamentals are relatively less attractive than peers at the current price. Our thesis is based on our analysis of the company's outlook, financial performance, catalysts, valuation and risk profile.

SELL: We have a negative outlook on the stock based on our expected absolute or relative return over the investment period. Our thesis is based on our analysis of the company's outlook, financial performance, catalysts, valuation and risk profile. We recommend investors reduce their position.

Under Review: We actively follow the company, although our estimates, rating and target price are under review.

Restricted: The rating and target price have been suspended temporarily to comply with applicable regulations and/or Yuanta policies.

Note: Yuanta research coverage with a Target Price is based on an investment period of 12 months. Greater China Discovery Series coverage does not have a formal 12 months Target Price and the recommendation is based on an investment period specified by the analyst in the report.

Global Disclaimer

© 2018 Yuanta. All rights reserved. The information in this report has been compiled from sources we believe to be reliable, but we do not hold ourselves responsible for its completeness or accuracy. It is not an offer to sell or solicitation of an offer to buy any securities. All opinions and estimates included in this report constitute our judgment as of this date and are subject to change without notice.

This report provides general information only. Neither the information nor any opinion expressed herein constitutes an offer or invitation to make an offer to buy or sell securities or other investments. This material is prepared for general circulation to clients and is not intended to provide tailored investment advice and does not take into account the individual financial situation and objectives of any specific person who may receive this report. Investors should seek financial advice regarding the appropriateness of investing in any securities, investments or investment strategies discussed or recommended in this report. The information contained in this report has been compiled from sources believed to be reliable but no representation or warranty, express or implied, is made as to its accuracy, completeness or correctness. This report is not (and should not be construed as) a solicitation to act as securities broker or dealer in any jurisdiction by any person or company that is not legally permitted to carry on such business in that jurisdiction.

Yuanta research is distributed in the United States only to Major U.S. Institutional Investors (as defined in Rule 15a-6 under the Securities Exchange Act of 1934, as amended and SEC staff interpretations thereof). All transactions by a US person in the securities mentioned in this report must be effected through a registered broker-dealer under Section 15 of the Securities Exchange Act of 1934, as amended. Yuanta research is distributed in Taiwan by Yuanta Securities Investment Consulting. Yuanta research is distributed in Hong Kong by Yuanta Securities (Hong Kong) Co. Limited, which is licensed in Hong Kong by the Securities and Futures Commission for regulated activities, including Type 4 regulated activity (advising on securities). In Hong Kong, this research report may not be redistributed, retransmitted or disclosed, in whole or in part or any form or manner, without the express written.