

Áp lực chốt lời quay trở lại trên thị trường cơ sở khiến cho nhiều cổ phiếu trong nhóm VN30 đóng cửa giảm điểm và kéo theo hàng loạt chứng quyền giảm trong phiên hôm nay. Thanh khoản giảm so với phiên hôm trước cho thấy NĐT tỏ ra thận trọng với diễn biến ngắn hạn của thị trường cơ sở, các chứng quyền của HPG, MWG, STB và MBB vẫn là những mã được giao dịch tích cực. Chúng tôi tiếp tục khuyến nghị NĐT chốt lời đối với những chứng quyền đã tăng mạnh và chờ đợi cơ hội khi thị trường điều chỉnh mạnh.

Giá trị giao dịch và Khối lượng giao dịch

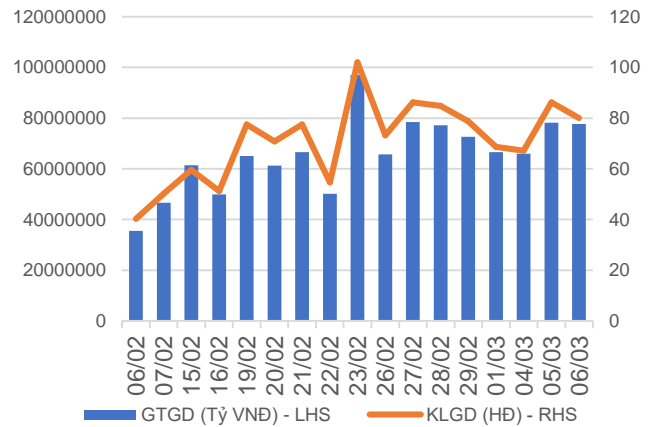

Phân bổ GTGD theo mã chứng quyền

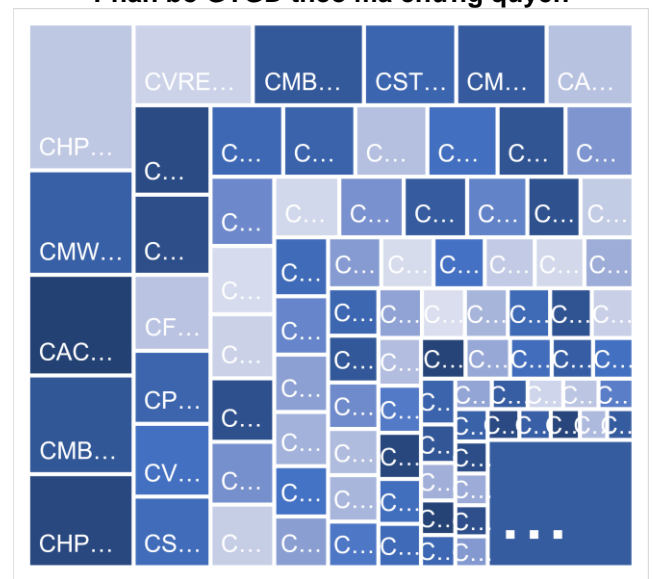

Phân bổ GTGD theo mã chứng khoán cơ sở

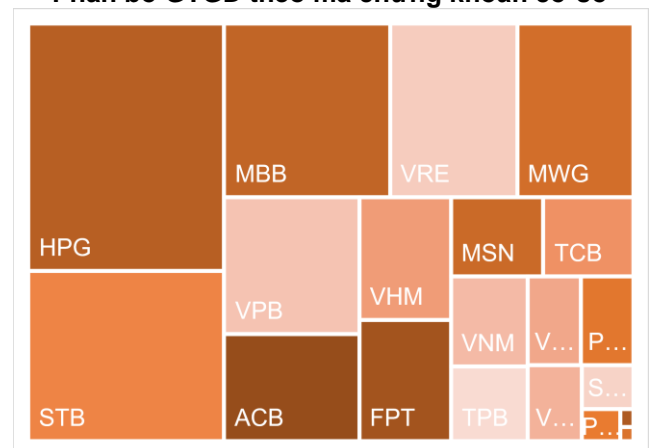

Nguồn: YSVN

KẾT QUẢ GIAO DỊCH TRONG PHIÊN VÀ CÁC CHỈ SỐ LIÊN QUAN

Mã	Thay đổi(+/-%)	Đóng cửa	KLGD (Hợp đồng)	GTGD (tỷ VNĐ)	Trạng thái tiền	Premium	Đòn bẩy	Số phiên còn lại	Độ biến động ngầm định
CACB2304	-2.2%	2240	32,100	0.072	ITM	7.7%		203	48%
CACB2305	-2.8%	1050	2,307,000	2.501	ITM	9.8%		217	49%
CACB2306	-0.4%	2330	728,300	1.675	ITM	5.0%		138	53%
CACB2307	-3.6%	810	218,600	0.18	ITM	8.2%		168	43%
CACB2401	17.9%	2440	11,500	0.027	ITM	8.3%		105	58%
CFPT2305	-2.3%	4280	26,300	0.113	ITM	0.4%	2.58	42	62%
CFPT2309	-6.5%	3760	73,600	0.282	ITM	0.6%	3.66	61	36%
CFPT2310	-4.9%	3690	115,200	0.43	ITM	4.2%	3.51	152	48%
CFPT2311	-7.3%	2040	103,900	0.215	ITM	0.0%	5.41	12	0%
CFPT2313	-5.0%	1920	12,200	0.023	ITM	9.3%	4.23	156	48%
CFPT2314	-3.8%	2550	181,400	0.466	ITM	15.0%	3.12	309	49%
CFPT2315	-2.3%	4250	100	0	ITM	4.5%	3.21	49	110%
CFPT2316	-3.5%	3050	451,500	1.383	ITM	3.1%	3.44	138	47%
CFPT2317	-3.8%	1510	161,700	0.25	ITM	13.3%	3.46	260	47%
CFPT2318	-4.8%	2200	115,700	0.255	ITM	6.9%	4.78	131	44%
CHDB2304	-2.0%	1450	47,600	0.068	ITM	-0.5%	4.64	19	0%
CHDB2306	-1.9%	1580	3,500	0.005	ITM	5.9%	3.71	112	60%
CHPG2309	-3.3%	2320	1,006,600	2.315	ITM	0.5%	4.24	79	0%
CHPG2315	-1.8%	1650	200	0	ITM	11.6%	3.58	110	75%
CHPG2316	-5.2%	1460	157,100	0.232	ITM	12.8%	3.62	201	51%
CHPG2318	-3.2%	600	310,800	0.167	ITM	2.7%	10.12	20	57%
CHPG2319	-5.0%	950	180,400	0.176	ITM	10.1%	4.99	112	48%
CHPG2321	-6.6%	2120	744,800	1.626	ITM	0.2%	4.76	42	0%
CHPG2322	-4.6%	2070	115,900	0.244	ITM	10.8%	4.65	133	48%
CHPG2326	-8.0%	1030	1,420,100	1.456	ITM	2.7%	6.21	61	40%
CHPG2328	-7.5%	1720	79,100	0.14	ITM	3.7%	6.78	61	41%
CHPG2329	-7.0%	2260	23,100	0.052	ITM	8.8%	4.66	152	42%
CHPG2330	-2.5%	390	699,200	0.237	OTM	4.4%	12.31	12	69%
CHPG2331	-3.8%	1020	942,600	0.952	ITM	10.8%	3.66	217	46%
CHPG2332	-7.5%	990	748,800	0.761	ITM	11.8%	3.65	250	43%
CHPG2333	-1.9%	1060	472,400	0.489	ITM	14.8%	3.31	278	47%
CHPG2334	-1.2%	820	1,450,900	1.149	ITM	17.1%	3.13	309	49%
CHPG2336	-7.1%	1050	21,200	0.023	ITM	4.9%	5.78	61	54%
CHPG2337	0.0%	1080	-	0	ITM	10.3%	4.60	121	51%
CHPG2338	0.0%	1340	-	0	ITM	14.8%	3.64	215	50%
CHPG2339	0.0%	4100	-	0	ITM	24.7%	2.39	306	68%
CHPG2340	0.0%	2530	-	0	ITM	5.8%	3.92	49	99%
CHPG2341	-13.8%	1870	1,936,400	3.663	ITM	9.5%	5.15	138	42%
CHPG2342	-2.9%	1010	598,200	0.603	ITM	10.7%	2.66	260	61%
CHPG2343	-8.5%	1500	380,300	0.599	ITM	5.5%	5.19	100	43%
CHPG2401	-25.0%	1020	33,500	0.035	OTM	10.6%	5.56	105	45%
CMBB2306	0.2%	4500	67,100	0.313	ITM	0.0%	3.21	79	0%
CMBB2309	0.0%	1470	1,624,100	2.463	ITM	1.1%	4.11	61	46%
CMBB2311	-0.3%	2960	52,800	0.164	ITM	1.3%	4.09	61	49%
CMBB2312	-1.9%	3050	39,000	0.124	ITM	4.1%	3.66	152	44%
CMBB2313	44.7%	2750	281,700	0.554	ITM	7.7%	4.47	12	253%
CMBB2314	2.7%	1510	1,443,900	2.149	ITM	5.9%	3.59	156	50%
CMBB2315	-0.6%	1790	973,300	1.748	ITM	10.4%	2.88	309	49%
CMBB2316	1.1%	940	553,200	0.513	ITM	11.4%	2.60	61	165%
CMBB2317	-1.7%	1130	70,000	0.082	ITM	4.3%	3.82	168	39%
CMBB2318	0.5%	1850	398,400	0.754	ITM	3.3%	3.12	201	38%

CMBB2401	7.5%	3000	600	0.001	ITM	5.7%	3.75	105	63%
CMSN2302	1.5%	2010	444,900	0.907	ITM	1.5%	5.50	79	28%
CMSN2307	1.5%	690	277,400	0.193	OTM	16.9%	4.60	112	53%
CMSN2311	1.3%	790	320,900	0.257	OTM	23.3%	4.09	152	51%
CMSN2313	3.8%	1100	363,500	0.399	OTM	18.3%	3.77	217	48%
CMSN2315	0.0%	590	276,200	0.132	OTM	14.3%	4.80	61	64%
CMSN2316	1.7%	1190	80,100	0.096	OTM	24.7%	3.00	215	59%
CMSN2317	1.6%	1880	135,900	0.259	OTM	32.5%	2.37	306	63%
CMWG2305	-4.2%	3400	758,500	2.605	ITM	0.9%	3.53	79	35%
CMWG2309	-14.0%	430	493,200	0.23	OTM	15.3%	6.47	61	51%
CMWG2310	-7.8%	950	66,200	0.067	OTM	21.7%	4.05	152	53%
CMWG2312	-14.1%	610	351,200	0.249	OTM	18.7%	4.79	50	59%
CMWG2313	-6.1%	1080	1,129,200	1.218	OTM	16.0%	4.06	156	52%
CMWG2314	0.0%	920	396,200	0.374	OTM	25.7%	2.86	309	55%
CMWG2315	-15.2%	390	73,100	0.023	OTM	16.4%	3.37	61	101%
CMWG2316	-5.6%	1020	468,700	0.481	ITM	11.1%	4.84	170	40%
CMWG2317	8.6%	760	1,300	0.001	OTM	12.0%	4.99	49	72%
CMWG2318	-7.3%	1790	514,900	0.943	ITM	8.3%	3.64	138	59%
CNVL2303	-28.9%	270	170,800	0.042	OTM	9.6%	2.95	19	92%
CNVL2305	-4.2%	1150	13,700	0.015	OTM	28.6%	1.94	112	127%
CPDR2303	-11.3%	2120	628,600	1.33	ITM	0.1%		19	0%
CPDR2305	-1.9%	2570	40,300	0.102	ITM	7.6%		112	96%
CPOW2304	0.0%	20	38,700	0	OTM	37.6%		19	86%
CPOW2306	0.0%	190	307,500	0.057	OTM	37.6%		112	54%
CPOW2308	0.0%	190	620,900	0.124	OTM	8.8%		42	62%
CPOW2309	16.7%	140	379,700	0.049	OTM	24.2%		72	48%
CPOW2313	0.0%	680	108,900	0.075	OTM	19.7%		121	62%
CPOW2314	-2.0%	970	1,600	0.001	OTM	26.5%		215	63%
CPOW2315	0.8%	1200	61,100	0.073	OTM	33.2%		306	65%
CSHB2302	-2.9%	680	623,700	0.429	OTM	13.2%		61	76%
CSHB2303	0.0%	1000	35,700	0.034	OTM	21.6%		120	81%
CSHB2304	-4.5%	420	120,500	0.051	ITM	16.7%		121	74%
CSHB2305	0.0%	520	175,500	0.089	OTM	28.4%		215	78%
CSHB2306	-1.3%	1560	62,300	0.095	OTM	34.7%		306	78%
CSTB2306	-5.3%	1620	1,094,200	1.78	ITM	5.4%	6.46	79	39%
CSTB2312	-6.1%	620	5,800	0.003	OTM	15.5%	4.78	110	54%
CSTB2313	0.0%	790	-	0	OTM	25.2%	3.47	201	55%
CSTB2315	-23.1%	100	166,400	0.014	OTM	10.4%	10.97	20	54%
CSTB2316	-6.7%	420	201,000	0.087	OTM	21.8%	4.83	112	53%
CSTB2318	-8.3%	660	816,000	0.562	OTM	9.8%	6.27	72	49%
CSTB2319	-6.3%	600	428,800	0.26	ITM	2.7%	5.26	42	61%
CSTB2322	-7.1%	790	1,543,100	1.23	ITM	5.1%	6.71	61	44%
CSTB2324	4.1%	760	619,900	0.495	ITM	7.9%	6.17	61	53%
CSTB2325	4.5%	1150	361,100	0.434	ITM	14.4%	4.01	152	54%
CSTB2326	-6.5%	1150	100	0	OTM	11.9%	5.82	50	62%
CSTB2327	-4.5%	640	1,142,200	0.752	OTM	13.6%	4.62	156	46%
CSTB2328	-1.4%	690	1,913,500	1.281	OTM	22.1%	3.26	309	49%
CSTB2330	-17.0%	390	587,100	0.243	OTM	12.7%	7.39	61	49%
CSTB2331	-7.1%	520	1,139,600	0.592	OTM	19.2%	4.79	121	52%
CSTB2333	-1.5%	3220	10,000	0.032	OTM	34.9%	2.30	306	67%
CSTB2334	-4.0%	2410	487,100	1.214	ITM	8.5%	3.43	170	53%
CSTB2335	-2.2%	1360	1,500	0.002	ITM	11.2%	4.60	49	83%
CSTB2336	-7.8%	590	136,900	0.086	ITM	7.6%	6.38	76	45%
CSTB2337	-2.2%	1310	119,400	0.159	ITM	14.6%	2.65	260	63%
CSTB2338	-4.2%	1600	636,500	1.031	ITM	7.1%	4.71	100	50%
CSTB2401	18.3%	1360	400	0	ITM	11.2%	4.65	105	54%

CTCB2302	5.8%	5290	76,200	0.401	ITM	0.3%	2.69	79	0%
CTCB2306	6.1%	2800	24,800	0.072	ITM	1.1%	3.76	61	49%
CTCB2307	0.0%	2620	-	0	ITM	4.0%	3.62	152	43%
CTCB2308	17.7%	1930	224,000	0.453	ITM	0.1%	7.36	12	0%
CTCB2309	10.6%	3750	400	0.001	ITM	8.2%	3.19	203	53%
CTCB2310	7.0%	1370	879,900	1.185	ITM	7.5%	3.26	217	47%
CTCB2311	5.6%	3960	200	0	ITM	2.6%	3.57	49	83%
CTCB2312	8.9%	3910	19,400	0.076	ITM	3.7%	3.39	131	51%
CTCB2401	-0.2%	4400	1,700	0.007	ITM	0.1%	4.46	105	0%
CTPB2304	-5.0%	570	239,000	0.136	ITM	10.3%		61	69%
CTPB2305	-4.9%	780	397,200	0.306	OTM	16.9%		121	70%
CTPB2306	-10.0%	2070	328,000	0.688	OTM	25.1%		215	73%
CTPB2401	-2.7%	1070	583,700	0.633	ITM	7.5%		105	41%
CVHM2302	5.8%	730	543,100	0.389	OTM	22.8%	2.99	79	66%
CVHM2307	-10.5%	170	4,200	0	OTM	48.6%	0.93	112	63%
CVHM2311	-2.8%	350	164,500	0.058	OTM	44.4%	1.97	152	55%
CVHM2312	-8.3%	220	140,100	0.03	OTM	32.5%	1.23	61	65%
CVHM2313	-3.8%	500	2,518,600	1.323	OTM	27.6%	3.15	217	53%
CVHM2315	3.6%	290	89,000	0.025	OTM	23.5%	2.34	61	71%
CVHM2316	-6.4%	440	1,088,800	0.503	OTM	27.0%	2.83	121	62%
CVHM2317	-2.7%	730	100	0	OTM	35.0%	2.19	215	65%
CVHM2318	-4.0%	1450	361,600	0.548	OTM	40.8%	1.99	306	64%
CVHM2319	-8.3%	550	149,000	0.083	OTM	27.0%	1.11	49	91%
CVHM2401	0.7%	1350	368,800	0.504	ITM	12.3%	4.57	105	56%
CVIB2302	0.9%	2290	268,400	0.615	ITM	1.9%		79	35%
CVIB2304	0.9%	1070	593,600	0.643	ITM	7.8%		156	47%
CVIB2305	0.0%	720	25,000	0.017	ITM	16.8%		309	45%
CVIB2306	-0.6%	3280	11,900	0.04	ITM	4.6%		170	50%
CVIB2307	-0.8%	1170	114,700	0.139	ITM	17.3%		168	70%
CVIB2401	-4.6%	1440	2,900	0.004	ITM	6.0%		105	40%
CVIC2304	-14.3%	60	71,900	0.004	OTM	33.3%	0.00	19	101%
CVIC2306	-30.6%	500	12,600	0.006	OTM	46.2%	0.50	112	87%
CVIC2308	4.2%	500	1,081,300	0.541	OTM	21.4%	3.51	156	55%
CVIC2309	2.0%	520	851,700	0.473	OTM	26.3%	3.20	217	52%
CVIC2312	-4.2%	460	418,400	0.198	OTM	25.7%	2.57	121	67%
CVIC2313	1.4%	720	18,000	0.012	OTM	33.9%	2.02	215	70%
CVIC2314	-3.5%	1950	16,300	0.031	OTM	42.0%	1.64	306	75%
CVNM2306	-3.5%	820	297,100	0.25	OTM	12.1%	4.93	112	50%
CVNM2308	-5.1%	930	85,800	0.081	ITM	5.7%	6.81	61	47%
CVNM2310	-1.9%	530	1,607,100	0.861	OTM	17.9%	5.12	156	41%
CVNM2311	-2.2%	900	801,200	0.744	OTM	23.0%	3.76	309	41%
CVNM2313	-12.0%	220	554,800	0.126	OTM	19.1%	4.10	61	51%
CVNM2314	0.0%	990	-	0	OTM	31.1%	2.58	215	56%
CVNM2315	-2.4%	2810	20,400	0.058	OTM	38.4%	2.04	306	60%
CVNM2316	-3.8%	1280	3,000	0.003	ITM	7.6%	4.91	49	86%
CVPB2305	-6.5%	1000	1,014,500	1.042	ITM	3.2%	5.71	42	58%
CVPB2309	-9.5%	190	2,778,000	0.552	OTM	14.3%	8.51	61	46%
CVPB2311	-6.6%	850	36,700	0.032	OTM	9.1%	6.40	61	52%
CVPB2312	-6.9%	1350	8,600	0.012	OTM	16.4%	4.05	152	54%
CVPB2314	-11.8%	300	2,968,800	0.946	OTM	23.8%	5.87	156	44%
CVPB2315	-5.3%	360	2,552,600	0.924	OTM	31.0%	4.02	309	44%
CVPB2316	-4.8%	200	400,000	0.079	OTM	20.2%	4.72	61	63%
CVPB2317	-12.2%	360	172,200	0.065	OTM	25.0%	4.33	121	56%
CVPB2318	-6.2%	610	918,000	0.549	OTM	32.7%	3.04	215	60%
CVPB2319	-3.7%	2080	1,000	0.002	OTM	43.9%	1.95	306	74%
CVPB2320	-6.3%	590	65,600	0.042	OTM	16.8%	3.95	49	81%

CVPB2321	-5.4%	530	910,100	0.488	ITM	11.9%	3.59	168	55%
CVPB2322	1.5%	670	1,478,500	0.966	OTM	16.9%	4.03	201	48%
CVRE2303	-14.9%	800	1,474,300	1.147	ITM	6.0%	6.79	79	39%
CVRE2308	0.0%	360	691,700	0.236	OTM	28.2%	3.43	112	61%
CVRE2312	-33.9%	410	1,608,300	0.639	OTM	12.7%	6.24	61	54%
CVRE2313	-14.7%	580	1,046,800	0.643	OTM	23.1%	4.19	152	53%
CVRE2315	-7.5%	370	1,874,100	0.731	OTM	27.5%	3.53	217	53%
CVRE2317	7.7%	280	21,000	0.005	OTM	20.4%	4.72	61	60%
CVRE2318	-16.0%	420	30,300	0.013	OTM	26.4%	4.11	121	55%
CVRE2319	-12.7%	690	203,200	0.141	OTM	33.6%	3.09	215	57%
CVRE2320	19.0%	2440	3,900	0.009	OTM	44.0%	1.97	306	71%
CVRE2321	1.5%	660	100	0	OTM	22.4%	2.38	49	102%
CVRE2322	-10.4%	1470	1,518,900	2.304	ITM	9.9%	4.07	138	53%
CVRE2323	-23.1%	1000	794,300	0.929	ITM	7.5%	5.55	100	43%

Nguồn: FiinPro, YSVN

Premium = (Giá thực hiện + Giá chứng quyền x Tỷ lệ chuyển đổi) - Giá hiện tại của CKCS (Chênh lệch giữa Giá hòa vốn và giá hiện tại của CKCS).

Đòn bẩy (Effective gearing) càng cao thì độ biến động theo CKCS càng lớn.

Để hạn chế rủi ro, NĐT nên lựa chọn những Chứng quyền đang có Trạng thái tiền dương (ITM), có Tỷ lệ Premium hoặc Độ biến động ngầm định thấp.

Ngoài ra, NĐT cũng nên ưu tiên giao dịch các Chứng quyền có Số phiên còn lại (thời gian tới khi đáo hạn) cao (trên 02 tuần) để hạn chế rủi ro

BẢNG TỔNG HỢP KHUYẾN NGHỊ KỸ THUẬT CỔ PHIẾU CƠ SỞ

Mã	Giá khuyến nghị	Giá hiện tại	Xu hướng ngắn hạn	Xu hướng trung hạn	Mức mục tiêu ngắn hạn	Upside ngắn hạn so với giá hiện tại	Mức cắt lỗ ngắn hạn	Reward/Risk
CTD	72.00	70.60	TĂNG	TĂNG	82.39	17%	68.39	2.88
DPM		34.85	GIẢM	GIẢM			35.42	-
FPT	99.90	109.10	TĂNG	TĂNG	111.89	3%	107.35	(1.61)
HDB		23.45	GIẢM	TĂNG			23.61	-
HPG	25.25	30.80	TĂNG	TĂNG	29.15	-5%	29.89	(0.84)
MBB	18.45	24.60	TĂNG	TĂNG	20.70	-16%	23.66	(0.43)
MSN	68.90	76.90	TĂNG	TĂNG	77.95	1%	73.10	(2.15)
MWG	46.20	48.70	TĂNG	TĂNG	52.58	8%	46.59	(16.17)
NVL		16.80	GIẢM	TĂNG			17.65	-
PNJ	95.70	95.00	TĂNG	TĂNG	107.85	14%	92.73	4.10
REE	58.30	62.40	TĂNG	TĂNG	66.51	7%	60.15	(4.44)
STB	27.95	31.55	TĂNG	TĂNG	31.85	1%	30.64	(1.45)
TCB	35.50	42.75	TĂNG	TĂNG	38.30	-10%	40.57	(0.55)
VHM		43.10	GIẢM	GIẢM			45.47	-
VIC		45.30	GIẢM	GIẢM			47.33	-
VJC		103.90	GIẢM	TĂNG			106.24	-
VNM	70.00	71.80	TĂNG	GIẢM	77.34	8%	70.15	(50.11)
VPB	19.80	19.40	TĂNG	GIẢM	23.14	19%	19.18	5.38
VRE	24.05	25.85	TĂNG	TĂNG	26.27	2%	25.21	(1.91)

Nguồn: YSVN

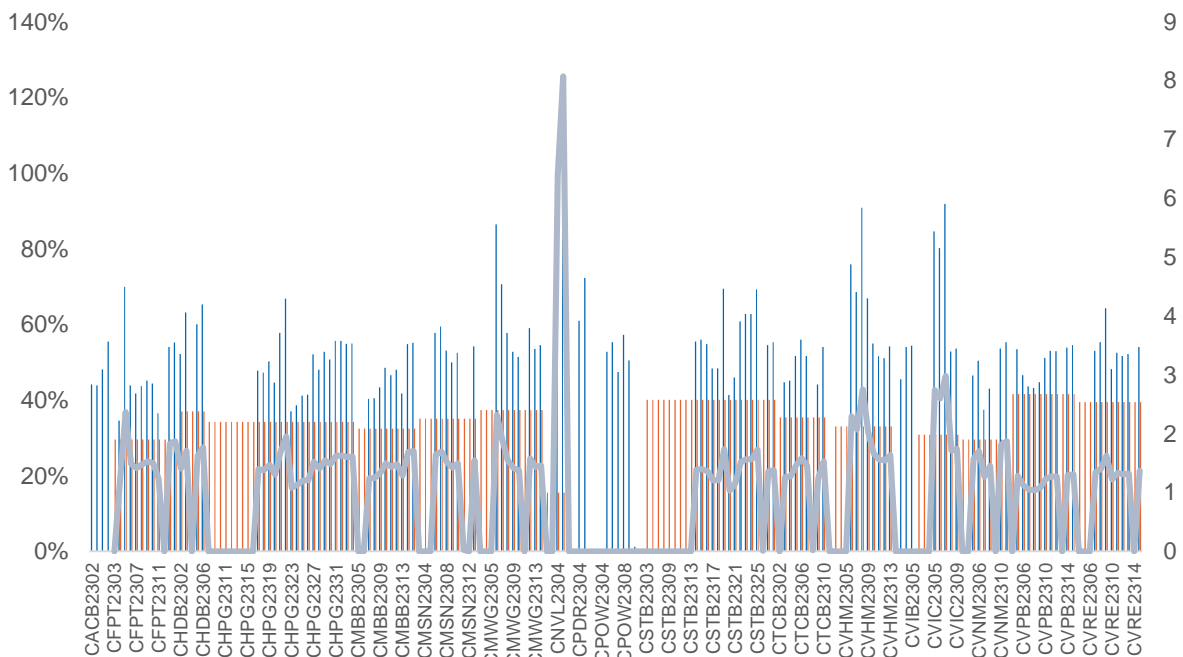
ĐỘ BIẾN ĐỘNG NGẪM ĐỊNH CỦA CHỨNG QUYỀN VS. ĐỘ BIẾN ĐỘNG QUÁ KHỨ CỦA CKCS

Nguồn: YSVN

(*) Cột màu cam là Độ biến động quá khứ của cổ phiếu cơ sở; Cột màu xanh là Độ biến động ngẫum định của CW; Đường trend line màu xanh là tỷ lệ Độ biến động ngẫum định/Độ biến động lịch sử.

(*) NĐT có thể sử dụng “Độ biến động ngẫum định” để so sánh các chứng quyền có cùng chứng khoán cơ sở. Độ biến động ngẫum định càng lớn thì kỳ vọng về mức độ biến động giá của CKCS càng cao (hay nói cách khác, Độ biến động ngẫum định càng lớn thì chứng quyền càng đắt).

THÔNG TIN CHỨNG QUYỀN

Mã chứng quyền	TCPH	Thời hạn	Tỷ lệ chuyển đổi	Giá phát hành	Khối lượng phát hành	Giá thực hiện	Ngày giao dịch cuối cùng
CACB2304	BSI	12 tháng	3	1,490	2,000,000	23,000	23/09/2024
CACB2305	SSI	12 tháng	6	1,000	25,000,000	24,000	07/10/2024
CACB2306	VND	8 tháng	3	3,300	10,000,000	22,000	18/07/2024
CACB2307	VND	9 tháng	6	1,300	6,000,000	25,000	19/08/2024
CFPT2305	VND	10 tháng	9.8844	4,000	2,000,000	67,214	15/04/2024
CFPT2309	HCM	9 tháng	7.9075	2,000	5,000,000	80,064	03/05/2024
CFPT2310	HCM	12 tháng	7.9075	2,000	5,000,000	84,512	02/08/2024
CFPT2311	CK ACB	7 tháng	9.8844	1,200	10,000,000	86,500	14/03/2024
CFPT2312	VCI	6 tháng	4.9422	1,650	5,000,000	91,529	13/02/2024
CFPT2313	SSI	10 tháng	10	2,200	12,000,000	100,000	07/08/2024
CFPT2314	SSI	16 tháng	10	2,600	11,000,000	100,000	07/01/2025
CFPT2315	MBS	6 tháng	8	3,200	2,000,000	80,000	22/04/2024
CFPT2316	VND	8 tháng	10	3,300	10,000,000	82,000	18/07/2024
CFPT2317	VND	12 tháng	15	2,500	5,000,000	101,000	19/11/2024
CFPT2318	CK VPBank	#N/A	8	2,800	#N/A	99,000	11/07/2024
CHDB2304	KISVN	9 tháng	3.4815	1,100	2,000,000	18,277	22/03/2024
CHDB2305	KISVN	8 tháng	3.4815	1,100	2,000,000	18,471	23/02/2024
CHDB2306	KISVN	12 tháng	3.4815	1,200	2,000,000	19,341	24/06/2024
CHPG2309	CK ACB	12 tháng	3	1,200	18,000,000	24,000	22/05/2024
CHPG2313	KISVN	10 tháng	4	1,100	8,000,000	23,333	28/02/2024
CHPG2314	PHS	9 tháng	2	1,500	3,000,000	21,450	27/02/2024
CHPG2315	KISVN	12 tháng	4	1,400	3,000,000	27,777	21/06/2024
CHPG2316	KISVN	16 tháng	4	1,500	3,000,000	28,888	20/09/2024
CHPG2317	KISVN	8 tháng	4	1,200	3,000,000	26,888	23/02/2024
CHPG2318	KISVN	9 tháng	4	1,200	3,000,000	29,222	22/03/2024
CHPG2319	KISVN	12 tháng	4	1,400	3,000,000	30,111	24/06/2024
CHPG2321	VND	10 tháng	3	3,400	10,000,000	24,500	15/04/2024
CHPG2322	VND	13 tháng	2	2,900	8,000,000	30,000	15/07/2024
CHPG2326	SSI	9 tháng	4	1,300	30,000,000	27,500	03/05/2024
CHPG2328	HCM	9 tháng	2	2,400	10,000,000	28,500	03/05/2024
CHPG2329	HCM	12 tháng	2	2,800	10,000,000	29,000	02/08/2024
CHPG2330	CK ACB	7 tháng	3	1,400	12,000,000	31,000	14/03/2024
CHPG2331	SSI	12 tháng	6	1,000	23,000,000	28,000	07/10/2024
CHPG2332	SSI	14 tháng	6	1,100	21,000,000	28,500	08/11/2024
CHPG2333	SSI	14 tháng	6	1,100	21,000,000	29,000	06/12/2024
CHPG2334	SSI	16 tháng	8	1,000	25,000,000	29,500	07/01/2025
CHPG2335	KISVN	4 tháng	4	1,000	8,000,000	27,111	01/02/2024
CHPG2336	KISVN	7 tháng	4	1,100	8,000,000	28,111	02/05/2024
CHPG2337	KISVN	9 tháng	4	1,300	4,000,000	29,666	03/07/2024
CHPG2338	KISVN	12 tháng	4	1,600	4,000,000	29,999	03/10/2024
CHPG2339	KISVN	15 tháng	2	4,100	3,000,000	30,222	02/01/2025
CHPG2340	MBS	6 tháng	3	1,800	3,000,000	25,000	22/04/2024
CHPG2341	VND	8 tháng	2	3,000	10,000,000	30,000	18/07/2024
CHPG2342	VND	12 tháng	10	1,300	8,000,000	24,000	19/11/2024
CHPG2343	CK VPBank	#N/A	3	2,300	#N/A	28,000	12/06/2024
CMBB2306	CK ACB	12 tháng	1.6965	1,800	15,000,000	16,965	22/05/2024
CMBB2309	SSI	9 tháng	4	1,000	35,000,000	19,000	03/05/2024
CMBB2311	HCM	9 tháng	2	1,700	7,000,000	19,000	03/05/2024
CMBB2312	HCM	12 tháng	2	1,900	7,000,000	19,500	02/08/2024
CMBB2313	CK ACB	7 tháng	2	1,300	10,000,000	21,000	14/03/2024
CMBB2314	SSI	10 tháng	4	1,100	23,000,000	20,000	07/08/2024
CMBB2315	SSI	16 tháng	4	1,300	20,000,000	20,000	07/01/2025
CMBB2316	KISVN	7 tháng	10	1,000	1,700,000	17,999	02/05/2024
CMBB2317	VND	9 tháng	5	1,300	10,000,000	20,000	19/08/2024
CMBB2318	VND	10 tháng	4	2,500	5,000,000	18,000	19/09/2024
CMSN2302	CK ACB	12 tháng	6	3,300	3,000,000	66,000	22/05/2024
CMSN2305	KISVN	10 tháng	10	1,300	3,000,000	76,789	28/02/2024
CMSN2306	KISVN	8 tháng	10	1,200	2,000,000	79,999	23/02/2024
CMSN2307	KISVN	12 tháng	10	1,400	2,000,000	82,999	24/06/2024
CMSN2311	HCM	12 tháng	8	2,400	5,000,000	88,500	02/08/2024

CMSN2312	VCI	6 tháng	5	2,050	5,000,000	98,100	13/02/2024
CMSN2313	SSI	12 tháng	10	1,900	10,000,000	80,000	07/10/2024
CMSN2314	KISVN	4 tháng	10	1,000	3,000,000	78,999	01/02/2024
CMSN2315	KISVN	7 tháng	10	1,200	3,000,000	81,999	02/05/2024
CMSN2316	KISVN	12 tháng	10	2,000	3,000,000	83,979	03/10/2024
CMSN2317	KISVN	15 tháng	8	2,900	2,000,000	86,868	02/01/2025
CMWG2305	CK ACB	12 tháng	3.962	2,000	9,000,000	35,658	22/05/2024
CMWG2309	HCM	9 tháng	5	2,000	5,000,000	54,000	03/05/2024
CMWG2310	HCM	12 tháng	5	2,400	5,000,000	54,500	02/08/2024
CMWG2311	VCI	6 tháng	3	1,800	5,000,000	58,900	13/02/2024
CMWG2312	BSI	7 tháng	3	3,160	3,500,000	56,000	23/04/2024
CMWG2313	SSI	10 tháng	6	2,000	12,000,000	50,000	07/08/2024
CMWG2314	SSI	16 tháng	10	1,400	20,000,000	52,000	07/01/2025
CMWG2315	KISVN	7 tháng	20	1,000	1,300,000	48,888	02/05/2024
CMWG2316	CK ACB	11 tháng	6	1,400	10,000,000	48,000	21/08/2024
CMWG2317	MBS	6 tháng	6	1,300	2,000,000	50,000	22/04/2024
CMWG2318	VND	8 tháng	6	3,000	5,000,000	42,000	18/07/2024
CNVL2303	KISVN	9 tháng	4	1,300	3,000,000	17,333	22/03/2024
CNVL2305	KISVN	12 tháng	4	1,300	3,000,000	16,999	24/06/2024
CPDR2303	KISVN	9 tháng	4	1,300	3,000,000	19,888	22/03/2024
CPDR2305	KISVN	12 tháng	4	1,300	3,000,000	20,222	24/06/2024
CPOW2304	KISVN	9 tháng	2	1,300	2,000,000	16,333	22/03/2024
CPOW2305	KISVN	8 tháng	2	1,200	2,000,000	14,999	23/02/2024
CPOW2306	KISVN	12 tháng	2	1,400	2,000,000	15,999	24/06/2024
CPOW2308	VND	10 tháng	5	1,300	10,000,000	12,000	15/04/2024
CPOW2309	VND	11 tháng	2	2,000	5,000,000	14,500	15/05/2024
CPOW2311	VCI	6 tháng	1	1,050	5,000,000	15,500	13/02/2024
CPOW2312	KISVN	4 tháng	2	1,000	3,000,000	12,222	01/02/2024
CPOW2313	KISVN	9 tháng	2	1,300	3,000,000	12,888	03/07/2024
CPOW2314	KISVN	12 tháng	2	1,600	3,000,000	13,111	03/10/2024
CPOW2315	KISVN	15 tháng	2	1,800	3,000,000	13,456	02/01/2025
CSHB2301	KISVN	4 tháng	2	1,000	8,000,000	11,333	01/02/2024
CSHB2302	KISVN	7 tháng	2	1,000	8,000,000	11,999	02/05/2024
CSHB2303	KISVN	9 tháng	2	1,100	8,000,000	12,345	02/07/2024
CSHB2304	KISVN	9 tháng	5	1,000	3,000,000	11,666	03/07/2024
CSHB2305	KISVN	12 tháng	5	1,000	3,000,000	12,555	03/10/2024
CSHB2306	KISVN	15 tháng	2	2,000	2,000,000	12,777	02/01/2025
CSTB2306	CK ACB	12 tháng	2	2,600	19,000,000	30,000	22/05/2024
CSTB2310	KISVN	10 tháng	5	1,200	8,000,000	30,333	28/02/2024
CSTB2312	KISVN	12 tháng	5	1,400	3,000,000	33,333	21/06/2024
CSTB2313	KISVN	16 tháng	5	1,500	3,000,000	35,555	20/09/2024
CSTB2314	KISVN	8 tháng	5	1,100	3,000,000	32,222	23/02/2024
CSTB2315	KISVN	9 tháng	5	1,100	3,000,000	34,333	22/03/2024
CSTB2316	KISVN	12 tháng	5	1,300	3,000,000	36,333	24/06/2024
CSTB2318	VND	11 tháng	4	2,000	6,000,000	32,000	15/05/2024
CSTB2319	VND	10 tháng	9	1,400	10,000,000	27,000	15/04/2024
CSTB2322	SSI	9 tháng	4	1,400	70,000,000	30,000	03/05/2024
CSTB2324	HCM	9 tháng	4	1,200	10,000,000	31,000	03/05/2024
CSTB2325	HCM	12 tháng	4	1,400	10,000,000	31,500	02/08/2024
CSTB2326	BSI	7 tháng	2	2,920	3,500,000	33,000	23/04/2024
CSTB2327	SSI	10 tháng	6	1,200	23,000,000	32,000	07/08/2024
CSTB2328	SSI	16 tháng	8	1,100	25,000,000	33,000	07/01/2025
CSTB2329	KISVN	4 tháng	4	1,000	8,000,000	31,888	01/02/2024
CSTB2330	KISVN	7 tháng	4	1,100	8,000,000	33,999	02/05/2024
CSTB2331	KISVN	9 tháng	5	1,100	4,000,000	34,999	03/07/2024
CSTB2333	KISVN	15 tháng	2	4,600	3,000,000	36,111	02/01/2025
CSTB2334	CK ACB	11 tháng	3	2,700	8,000,000	27,000	21/08/2024
CSTB2335	MBS	6 tháng	3	2,200	3,000,000	31,000	22/04/2024
CSTB2336	VND	6 tháng	5	2,000	5,000,000	31,000	17/05/2024
CSTB2337	VND	12 tháng	7	2,000	10,000,000	27,000	19/11/2024
CSTB2338	CK VPBank	#N/A	3	2,100	#N/A	29,000	12/06/2024
CTCB2302	CK ACB	12 tháng	3	3,100	9,900,000	27,000	22/05/2024
CTCB2306	HCM	9 tháng	4	1,900	7,000,000	32,000	03/05/2024
CTCB2307	HCM	12 tháng	4	2,000	7,000,000	34,000	02/08/2024
CTCB2308	CK ACB	7 tháng	3	1,600	9,000,000	37,000	14/03/2024
CTCB2309	BSI	12 tháng	3	2,310	2,000,000	35,000	23/09/2024

CTCB2310	SSI	12 tháng	8	1,000	23,000,000	35,000	07/10/2024
CTCB2311	MBS	6 tháng	3	2,300	3,000,000	32,000	22/04/2024
CTCB2312	CK VPBank	#N/A	3	2,500	#N/A	32,600	11/07/2024
CTPB2304	KISVN	7 tháng	4	1,000	2,500,000	18,888	02/05/2024
CTPB2305	KISVN	9 tháng	4	1,100	3,000,000	19,333	03/07/2024
CTPB2306	KISVN	12 tháng	2	2,500	2,000,000	19,888	03/10/2024
CVHM2302	CK ACB	12 tháng	4	3,800	8,000,000	50,000	22/05/2024
CVHM2305	KISVN	10 tháng	8	1,200	4,000,000	57,777	28/02/2024
CVHM2306	KISVN	8 tháng	8	1,100	2,000,000	60,666	23/02/2024
CVHM2307	KISVN	12 tháng	8	1,300	2,000,000	62,666	24/06/2024
CVHM2311	HCM	12 tháng	5	2,800	7,000,000	60,500	02/08/2024
CVHM2312	HCM	9 tháng	5	2,800	7,000,000	56,000	03/05/2024
CVHM2313	SSI	12 tháng	10	1,100	16,000,000	50,000	07/10/2024
CVHM2314	KISVN	4 tháng	8	1,000	3,000,000	48,888	01/02/2024
CVHM2315	KISVN	7 tháng	8	1,100	3,000,000	50,888	02/05/2024
CVHM2316	KISVN	9 tháng	8	1,300	3,000,000	51,234	03/07/2024
CVHM2317	KISVN	12 tháng	8	1,500	3,000,000	52,345	03/10/2024
CVHM2318	KISVN	15 tháng	5	2,800	3,000,000	53,456	02/01/2025
CVHM2319	MBS	6 tháng	5	1,600	2,000,000	52,000	22/04/2024
CVIB2302	CK ACB	12 tháng	1.6185	2,000	9,000,000	18,613	22/05/2024
CVIB2304	SSI	10 tháng	3.8879	1,100	20,000,000	19,439	07/08/2024
CVIB2305	SSI	16 tháng	5.8318	1,000	25,000,000	21,383	07/01/2025
CVIB2306	CK ACB	11 tháng	1.9439	2,400	7,000,000	16,523	21/08/2024
CVIB2307	VND	9 tháng	4	2,000	5,000,000	21,000	19/08/2024
CVIC2304	KISVN	9 tháng	8	1,200	3,000,000	59,888	22/03/2024
CVIC2305	KISVN	8 tháng	8	1,100	2,000,000	61,111	23/02/2024
CVIC2306	KISVN	12 tháng	8	1,300	2,000,000	62,222	24/06/2024
CVIC2308	SSI	10 tháng	10	1,100	16,000,000	50,000	07/08/2024
CVIC2309	SSI	12 tháng	10	1,100	15,000,000	52,000	07/10/2024
CVIC2310	KISVN	4 tháng	8	1,000	5,000,000	49,999	01/02/2024
CVIC2311	KISVN	5 tháng	8	1,100	5,000,000	51,999	29/02/2024
CVIC2312	KISVN	9 tháng	10	1,100	4,000,000	52,345	03/07/2024
CVIC2313	KISVN	12 tháng	10	1,300	4,000,000	53,456	04/10/2024
CVIC2314	KISVN	15 tháng	5	2,900	3,000,000	54,567	02/01/2025
CVNM2304	KISVN	10 tháng	9.6134	1,200	3,000,000	68,254	28/02/2024
CVNM2305	KISVN	8 tháng	9.6134	1,100	2,000,000	70,498	23/02/2024
CVNM2306	KISVN	12 tháng	9.6134	1,300	2,000,000	72,634	24/06/2024
CVNM2308	HCM	9 tháng	7.9412	1,800	5,000,000	68,493	03/05/2024
CVNM2309	VCI	6 tháng	4.9632	1,100	5,000,000	81,397	13/02/2024
CVNM2310	SSI	10 tháng	9.9265	1,700	14,000,000	79,412	07/08/2024
CVNM2311	SSI	16 tháng	9.9265	2,200	12,000,000	79,412	07/01/2025
CVNM2312	KISVN	4 tháng	9.9265	1,000	3,000,000	79,411	01/02/2024
CVNM2313	KISVN	7 tháng	9.9265	1,100	3,000,000	83,362	02/05/2024
CVNM2314	KISVN	12 tháng	7.9412	1,600	3,000,000	86,249	03/10/2024
CVNM2315	KISVN	15 tháng	3.9706	4,400	3,000,000	88,234	02/01/2025
CVNM2316	MBS	6 tháng	9.9265	1,700	3,000,000	64,522	22/04/2024
CVPB2305	VND	10 tháng	2.8595	2,900	10,000,000	17,157	15/04/2024
CVPB2309	SSI	9 tháng	3.8126	1,100	35,000,000	21,446	03/05/2024
CVPB2311	HCM	9 tháng	1.9063	2,500	7,000,000	19,540	03/05/2024
CVPB2312	HCM	12 tháng	1.9063	2,700	7,000,000	20,016	02/08/2024
CVPB2313	VCI	6 tháng	1.9063	1,300	5,000,000	23,257	13/02/2024
CVPB2314	SSI	10 tháng	3.8126	1,100	20,000,000	22,876	07/08/2024
CVPB2315	SSI	16 tháng	5.719	1,000	25,000,000	23,352	07/01/2025
CVPB2316	KISVN	7 tháng	4.7658	1,000	3,000,000	22,357	02/05/2024
CVPB2317	KISVN	9 tháng	3.8126	1,100	2,000,000	22,875	03/07/2024
CVPB2318	KISVN	12 tháng	3.8126	1,300	2,000,000	23,416	03/10/2024
CVPB2319	KISVN	15 tháng	1.9063	3,100	2,000,000	23,946	02/01/2025
CVPB2320	MBS	6 tháng	2.8595	1,500	3,000,000	20,970	22/04/2024
CVPB2321	VND	9 tháng	7	1,200	10,000,000	18,000	19/08/2024
CVPB2322	VND	10 tháng	4	2,000	5,000,000	20,000	19/09/2024
CVRE2303	CK ACB	12 tháng	3	2,500	3,900,000	25,000	22/05/2024
CVRE2306	KISVN	10 tháng	5	1,200	5,000,000	29,333	28/02/2024
CVRE2307	KISVN	8 tháng	5	1,100	2,000,000	30,333	23/02/2024
CVRE2308	KISVN	12 tháng	5	1,300	2,000,000	31,333	24/06/2024
CVRE2313	HCM	12 tháng	4	1,600	5,000,000	29,500	02/08/2024
CVRE2314	VCI	6 tháng	3	1,050	5,000,000	34,100	13/02/2024

CVRE2315	SSI	12 tháng	8	1,000	25,000,000	30,000	07/10/2024
CVRE2316	KISVN	4 tháng	4	1,000	3,000,000	28,999	01/02/2024
CVRE2317	KISVN	7 tháng	4	1,100	3,000,000	29,999	02/05/2024
CVRE2318	KISVN	9 tháng	4	1,300	3,000,000	30,999	03/07/2024
CVRE2319	KISVN	12 tháng	4	1,600	3,000,000	31,777	03/10/2024
CVRE2320	KISVN	15 tháng	2	3,500	3,000,000	32,333	02/01/2025
CVRE2321	MBS	6 tháng	4	1,200	2,000,000	29,000	22/04/2024
CVRE2322	VND	8 tháng	3	3,000	5,000,000	24,000	18/07/2024
CVRE2323	CK VPBank	#N/A	3	1,900	#N/A	24,800	12/06/2024

Nguồn: FiinPro, YSVN

THÔNG TIN LIÊN HỆ

Phòng phân tích khối khách hàng cá nhân

+84 28 3622 6868 ext 3826

research.re@yuanta.com.vn

Appendix A: Important Disclosures

Analyst Certification

Each research analyst primarily responsible for the content of this research report, in whole or in part, certifies that with respect to each security or issuer that the analyst covered in this report: (1) all of the views expressed accurately reflect his or her personal views about those securities or issuers; and (2) no part of his or her compensation was, is, or will be, directly or indirectly, related to the specific recommendations or views expressed by that research analyst in the research report.

Ratings Definitions

BUY: We have a positive outlook on the stock based on our expected absolute or relative return over the investment period. Our thesis is based on our analysis of the company's outlook, financial performance, catalysts, valuation and risk profile. We recommend investors add to their position.

HOLD-Outperform: In our view, the stock's fundamentals are relatively more attractive than peers at the current price. Our thesis is based on our analysis of the company's outlook, financial performance, catalysts, valuation and risk profile.

HOLD-Underperform: In our view, the stock's fundamentals are relatively less attractive than peers at the current price. Our thesis is based on our analysis of the company's outlook, financial performance, catalysts, valuation and risk profile.

SELL: We have a negative outlook on the stock based on our expected absolute or relative return over the investment period. Our thesis is based on our analysis of the company's outlook, financial performance, catalysts, valuation and risk profile. We recommend investors reduce their position.

Under Review: We actively follow the company, although our estimates, rating and target price are under review.

Restricted: The rating and target price have been suspended temporarily to comply with applicable regulations and/or Yuanta policies.

Note: Yuanta research coverage with a Target Price is based on an investment period of 12 months. Greater China Discovery Series coverage does not have a formal 12 months Target Price and the recommendation is based on an investment period specified by the analyst in the report.

Global Disclaimer

© 2018 Yuanta. All rights reserved. The information in this report has been compiled from sources we believe to be reliable, but we do not hold ourselves responsible for its completeness or accuracy. It is not an offer to sell or solicitation of an offer to buy any securities. All opinions and estimates included in this report constitute our judgment as of this date and are subject to change without notice.

This report provides general information only. Neither the information nor any opinion expressed herein constitutes an offer or invitation to make an offer to buy or sell securities or other investments. This material is prepared for general circulation to clients and is not intended to provide tailored investment advice and does not take into account the individual financial situation and objectives of any specific person who may receive this report. Investors should seek financial advice regarding the appropriateness of investing in any securities, investments or investment strategies discussed or recommended in this report. The information contained in this report has been compiled from sources believed to be reliable but no representation or warranty, express or implied, is made as to its accuracy, completeness or correctness. This report is not (and should not be construed as) a solicitation to act as securities broker or dealer in any jurisdiction by any person or company that is not legally permitted to carry on such business in that jurisdiction.

Yuanta research is distributed in the United States only to Major U.S. Institutional Investors (as defined in Rule 15a-6 under the Securities Exchange Act of 1934, as amended and SEC staff interpretations thereof). All transactions by a US person in the securities mentioned in this report must be effected through a registered broker-dealer under Section 15 of the Securities Exchange Act of 1934, as amended. Yuanta research is distributed in Taiwan by Yuanta Securities Investment Consulting. Yuanta research is distributed in Hong Kong by Yuanta Securities (Hong Kong) Co. Limited, which is licensed in Hong Kong by the Securities and Futures Commission for regulated activities, including Type 4 regulated activity (advising on securities). In Hong Kong, this research report may not be redistributed, retransmitted or disclosed, in whole or in part or any form or manner, without the express written.