

Thị trường chứng quyền tiếp tục chứng kiến hàng loạt mã giảm điểm do ảnh hưởng tiêu cực từ thị trường cơ sở. Thanh khoản giảm mạnh so với phiên trước khi NĐT tỏ ra thận trọng với xu hướng ngắn hạn của thị trường cơ sở, các chứng quyền của HPG, MBB, FPT và STB vẫn là những mã được giao dịch tích cực nhất. Chúng tôi tiếp tục khuyến nghị NĐT chốt lời đối với những chứng quyền đã tăng mạnh và chờ đợi cơ hội khi thị trường điều chỉnh mạnh.

**Giá trị giao dịch và Khối lượng giao dịch**

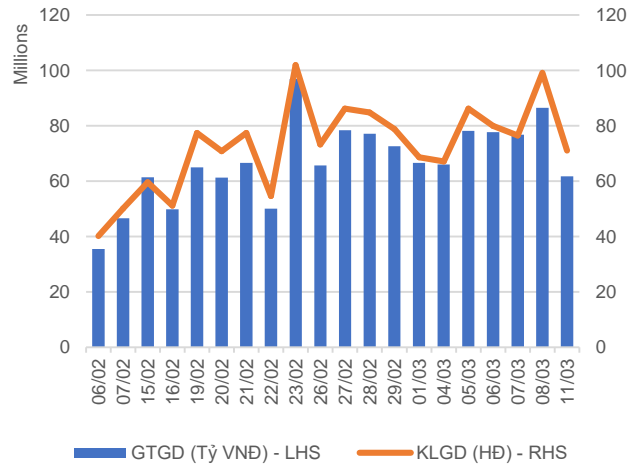

**Phân bổ GTGD theo mã chứng quyền**

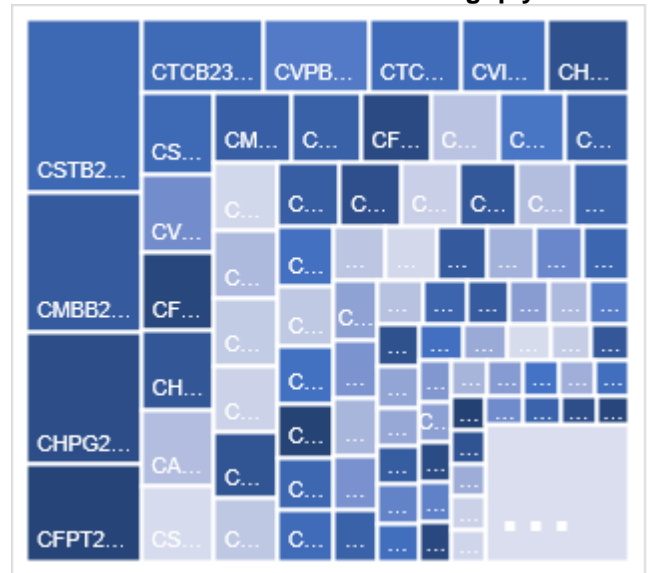

**Phân bổ GTGD theo mã chứng khoán cơ sở**

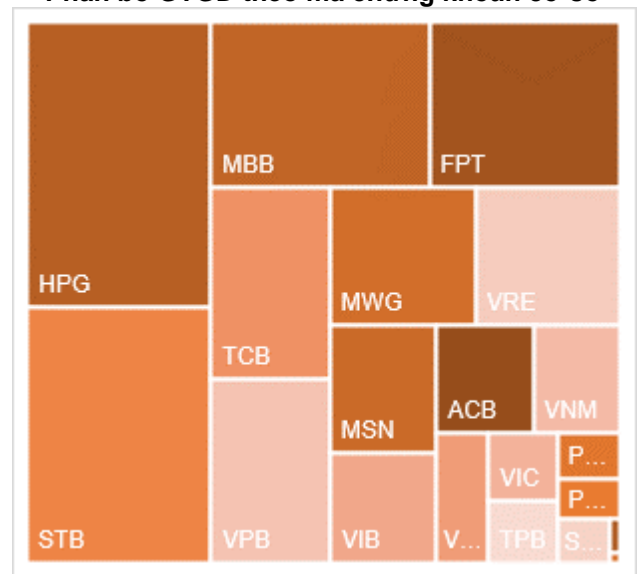

Nguồn: YSVN

**KẾT QUẢ GIAO DỊCH TRONG PHIÊN VÀ CÁC CHỈ SỐ LIÊN QUAN**

Mã	Thay đổi(+/-%)	Đóng cửa	KLGD (Hợp đồng)	GTGD (tỷ VNĐ)	Trạng thái tiền	Premium	Đòn bẩy	Số phiên còn lại	Độ biến động ngầm định
CACB2304	-4.7%	2030	105,100	0.216	ITM	8.7%		198	49%
CACB2305	-5.3%	900	623,200	0.577	ITM	9.9%		212	45%
CACB2306	-3.8%	2030	515,100	1.057	ITM	5.0%		133	49%
CACB2307	-4.2%	690	183,000	0.13	ITM	8.9%		163	42%
CACB2401	-2.2%	1800	5,100	0.009	ITM	6.9%		100	46%
CFPT2305	0.0%	4380	462,800	2.094	ITM	0.5%	2.54	37	81%
CFPT2309	-3.9%	3930	43,800	0.178	ITM	1.0%	3.53	56	56%
CFPT2310	-0.3%	3780	275,400	1.079	ITM	4.0%	3.49	147	49%
CFPT2311	9.5%	2200	105,000	0.239	ITM	0.6%	5.06	7	176%
CFPT2313	-1.0%	2000	446,600	0.91	ITM	9.1%	4.18	151	50%
CFPT2314	0.8%	2650	93,400	0.253	ITM	15.0%	3.07	304	50%
CFPT2315	-2.3%	4600	4,200	0.019	ITM	6.2%	2.99	44	139%
CFPT2316	-0.6%	3130	212,200	0.681	ITM	3.0%	3.40	133	48%
CFPT2317	2.0%	1560	237,800	0.383	ITM	13.1%	3.43	255	48%
CFPT2318	4.3%	2410	83,700	0.201	ITM	7.5%	4.50	126	50%
CHDB2304	-2.2%	1330	42,400	0.057	ITM	-0.8%	4.99	14	0%
CHDB2306	-4.4%	1520	100	0	ITM	6.6%	3.74	107	63%
CHPG2309	-1.4%	2160	1,296,100	2.855	ITM	1.9%	4.36	74	46%
CHPG2315	1.2%	1700	100	0	ITM	15.6%	3.15	105	91%
CHPG2316	-6.9%	1350	3,000	0.004	ITM	14.7%	3.57	196	53%
CHPG2318	-12.5%	420	451,000	0.188	ITM	3.4%	11.94	15	63%
CHPG2319	-5.6%	840	107,400	0.093	OTM	11.9%	4.92	107	51%
CHPG2321	-4.4%	1940	356,400	0.725	ITM	1.4%	5.01	37	58%
CHPG2322	-8.7%	1780	174,400	0.333	OTM	12.2%	4.77	128	48%
CHPG2326	-11.5%	850	1,276,600	1.151	ITM	3.3%	6.84	56	42%
CHPG2328	-10.8%	1400	107,900	0.162	ITM	4.7%	7.34	56	43%
CHPG2329	-12.0%	1830	69,400	0.131	ITM	9.2%	5.18	147	39%
CHPG2330	-33.3%	160	1,163,700	0.214	OTM	5.3%	7.96	7	84%
CHPG2331	-7.2%	900	853,100	0.791	ITM	11.7%	3.82	212	45%
CHPG2332	-7.0%	930	1,119,700	1.079	ITM	14.0%	3.57	245	47%
CHPG2333	-6.0%	940	264,400	0.264	ITM	15.9%	3.43	273	47%
CHPG2334	-3.9%	730	914,800	0.685	ITM	18.2%	3.23	304	48%
CHPG2336	0.0%	1050	-	0	ITM	8.1%	5.16	56	72%
CHPG2337	0.0%	1080	-	0	ITM	13.7%	4.06	116	60%
CHPG2338	0.0%	1340	-	0	OTM	18.3%	3.29	210	57%
CHPG2339	-2.4%	4000	200	0	OTM	27.8%	2.24	301	72%
CHPG2340	0.0%	2410	-	0	ITM	7.8%	3.93	44	115%
CHPG2341	-7.8%	1660	518,000	0.893	OTM	11.4%	5.12	133	44%
CHPG2342	-5.1%	940	559,700	0.534	ITM	11.7%	2.70	255	62%
CHPG2343	-10.3%	1300	11,300	0.015	ITM	6.7%	5.41	95	45%
CHPG2401	-10.9%	900	7,000	0.006	OTM	12.7%	5.36	100	49%
CMBB2306	-18.3%	3560	139,900	0.521	ITM	0.2%	3.75	74	0%
CMBB2309	-13.4%	1100	2,619,700	3.025	ITM	2.0%	4.96	56	50%
CMBB2311	-12.7%	2130	57,000	0.129	ITM	1.4%	5.12	56	42%
CMBB2312	-11.9%	2290	16,400	0.039	ITM	4.9%	4.21	147	41%
CMBB2313	-38.8%	1010	265,800	0.348	ITM	0.3%	11.35	7	74%
CMBB2314	-9.4%	1150	255,300	0.309	ITM	7.2%	4.02	151	48%
CMBB2315	-7.5%	1480	495,800	0.749	ITM	12.9%	3.00	304	50%
CMBB2316	6.0%	880	585,100	0.438	ITM	16.8%	2.56	56	198%
CMBB2317	-12.1%	870	813,900	0.757	ITM	6.1%	4.23	163	40%
CMBB2318	-9.0%	1510	406,400	0.638	ITM	4.7%	3.41	196	42%

CMBB2401	-7.7%	2290	100	0	ITM	7.1%	4.19	100	61%
CMSN2302	-8.5%	2140	427,000	1.022	ITM	1.7%	5.31	74	34%
CMSN2307	-9.8%	740	165,800	0.122	OTM	16.6%	4.43	107	55%
CMSN2311	-9.8%	830	137,900	0.134	OTM	22.8%	4.01	147	52%
CMSN2313	-9.6%	1130	672,900	0.846	OTM	17.8%	3.76	212	49%
CMSN2315	-13.0%	470	928,200	0.469	OTM	11.9%	6.26	56	54%
CMSN2316	0.0%	1390	-	0	OTM	26.3%	2.64	210	67%
CMSN2317	7.4%	2170	13,600	0.028	OTM	34.5%	2.10	301	71%
CMWG2305	-9.7%	2890	299,300	0.914	ITM	1.5%	3.88	74	46%
CMWG2309	-2.3%	420	1,197,500	0.409	OTM	20.9%	3.82	56	64%
CMWG2310	-24.0%	730	251,100	0.196	OTM	25.3%	3.99	147	53%
CMWG2312	-31.0%	400	59,300	0.027	OTM	23.3%	3.38	45	63%
CMWG2313	-16.3%	870	755,200	0.668	OTM	19.0%	4.06	151	53%
CMWG2314	-10.5%	770	481,700	0.372	OTM	28.7%	2.91	304	54%
CMWG2315	-37.1%	220	166,400	0.041	OTM	14.8%	4.23	56	76%
CMWG2316	-11.1%	800	545,400	0.46	OTM	13.8%	5.14	165	41%
CMWG2317	-23.0%	570	1,100	0	OTM	15.1%	4.28	44	76%
CMWG2318	-10.5%	1530	492,700	0.804	ITM	10.3%	3.73	133	61%
CNVL2303	-25.0%	180	42,900	0.007	OTM	12.5%	0.06	14	108%
CNVL2305	-13.0%	1000	10,500	0.01	OTM	30.8%	1.27	107	126%
CPDR2303	-7.3%	1910	249,100	0.487	ITM	0.5%		14	113%
CPDR2305	-6.1%	2290	28,100	0.064	ITM	7.2%		107	90%
CPOW2304	0.0%	20	141,400	0.002	OTM	41.1%		14	111%
CPOW2306	-11.8%	150	324,700	0.048	OTM	40.5%		107	55%
CPOW2308	-10.5%	170	309,000	0.051	OTM	10.8%		37	70%
CPOW2309	-7.1%	130	147,700	0.018	OTM	27.2%		67	53%
CPOW2313	-9.5%	570	435,200	0.255	OTM	20.9%		116	60%
CPOW2314	-6.7%	840	43,100	0.037	OTM	27.5%		210	61%
CPOW2315	-7.8%	1070	67,400	0.074	OTM	34.4%		301	63%
CSHB2302	-12.7%	550	419,600	0.238	OTM	14.9%		56	77%
CSHB2303	-5.6%	850	10,000	0.008	OTM	23.2%		115	79%
CSHB2304	-16.3%	360	13,100	0.004	OTM	18.1%		116	73%
CSHB2305	0.0%	470	184,900	0.087	OTM	30.7%		210	78%
CSHB2306	-8.1%	1360	81,100	0.112	OTM	35.9%		301	75%
CSTB2306	-2.9%	1360	435,000	0.568	ITM	8.3%	6.35	74	47%
CSTB2312	-8.0%	460	10,100	0.004	OTM	18.0%	5.05	105	52%
CSTB2313	-6.3%	600	10,300	0.006	OTM	27.7%	3.76	196	52%
CSTB2315	-33.3%	40	103,100	0.002	OTM	14.3%	5.58	15	62%
CSTB2316	-11.8%	300	78,000	0.024	OTM	25.3%	4.96	107	52%
CSTB2318	-13.0%	470	226,700	0.115	OTM	12.2%	6.73	67	49%
CSTB2319	-9.8%	460	262,700	0.128	ITM	3.1%	6.14	37	59%
CSTB2322	-12.7%	550	6,459,400	3.728	ITM	6.6%	7.78	56	44%
CSTB2324	-11.7%	530	126,900	0.072	OTM	9.7%	6.85	56	52%
CSTB2325	-6.3%	1040	13,700	0.014	OTM	18.1%	3.74	147	59%
CSTB2326	-13.2%	790	200	0	OTM	14.5%	5.68	45	62%
CSTB2327	-7.4%	500	148,600	0.076	OTM	15.9%	4.96	151	45%
CSTB2328	-5.1%	560	1,953,200	1.108	OTM	24.1%	3.51	304	46%
CSTB2330	-24.2%	250	175,400	0.048	OTM	15.9%	7.68	56	49%
CSTB2331	-16.3%	360	881,300	0.342	OTM	21.9%	5.31	116	49%
CSTB2333	0.0%	3220	-	0	OTM	40.9%	1.97	301	74%
CSTB2334	-7.1%	2100	371,000	0.816	ITM	10.3%	3.54	165	55%
CSTB2335	-19.9%	1090	9,200	0.009	OTM	13.5%	4.32	44	87%
CSTB2336	-10.9%	410	588,200	0.27	OTM	9.4%	7.29	71	44%
CSTB2337	-5.0%	1140	606,300	0.706	ITM	15.8%	2.75	255	62%
CSTB2338	-7.9%	1280	765,300	1.024	ITM	8.7%	5.05	95	51%
CSTB2401	-4.2%	1140	2,900	0.003	OTM	14.0%	4.57	100	58%

CTCB2302	-7.2%	4490	372,800	1.701	ITM	0.2%	2.99	74	0%
CTCB2306	-7.6%	2310	31,700	0.074	ITM	2.1%	4.23	56	60%
CTCB2307	0.0%	2620	-	0	ITM	10.1%	3.22	147	69%
CTCB2308	-24.7%	1100	483,700	0.537	ITM	-0.2%	12.21	7	0%
CTCB2309	-12.1%	2900	200	0	ITM	8.2%	3.64	198	45%
CTCB2310	-10.0%	1080	1,128,100	1.272	ITM	8.0%	3.65	212	43%
CTCB2311	0.0%	3980	-	0	ITM	8.8%	3.32	44	141%
CTCB2312	-6.3%	3260	248,400	0.824	ITM	4.9%	3.68	126	53%
CTCB2401	-17.4%	4130	6,800	0.029	ITM	4.6%	4.23	100	52%
CTPB2304	-10.6%	420	592,500	0.255	OTM	11.2%		56	64%
CTPB2305	-7.4%	630	738,000	0.474	OTM	18.1%		116	67%
CTPB2306	-2.1%	1860	5,100	0.008	OTM	27.6%		210	74%
CTPB2401	-5.6%	1020	67,500	0.07	ATM	11.0%		100	51%
CVHM2302	-10.4%	600	197,200	0.125	OTM	23.1%	2.99	74	63%
CVHM2307	-17.6%	140	37,200	0.006	OTM	49.9%	0.84	107	62%
CVHM2311	12.5%	360	95,300	0.032	OTM	46.4%	1.59	147	58%
CVHM2312	-9.5%	190	211,800	0.036	OTM	33.8%	0.88	56	67%
CVHM2313	0.0%	490	225,600	0.112	OTM	29.0%	2.98	212	55%
CVHM2315	17.4%	270	25,600	0.006	OTM	24.7%	1.86	56	75%
CVHM2316	-4.9%	390	822,900	0.328	OTM	27.7%	2.78	116	61%
CVHM2317	0.0%	680	461,000	0.31	OTM	35.8%	2.15	210	65%
CVHM2318	-5.6%	1340	31,600	0.042	OTM	41.4%	2.00	301	63%
CVHM2319	-8.5%	430	2,600	0.001	OTM	27.3%	0.92	44	88%
CVHM2401	0.0%	1290	221,300	0.286	OTM	13.2%	4.46	100	58%
CVIB2302	-4.3%	1980	83,800	0.167	ITM	2.4%		74	37%
CVIB2304	-8.2%	890	1,289,800	1.204	ITM	7.5%		151	42%
CVIB2305	-7.5%	620	469,600	0.305	OTM	17.4%		304	43%
CVIB2306	10.8%	3600	113,300	0.338	ITM	10.4%		165	80%
CVIB2307	-6.3%	1050	190,700	0.208	ITM	18.3%		163	69%
CVIB2401	0.0%	1320	-	0	ITM	7.9%		100	45%
CVIC2304	-40.0%	30	79,400	0.002	OTM	35.6%	0.00	14	109%
CVIC2306	-25.8%	490	200	0	OTM	49.1%	0.34	107	92%
CVIC2308	-2.2%	450	356,200	0.162	OTM	22.9%	3.37	151	55%
CVIC2309	-6.0%	470	474,500	0.229	OTM	27.8%	3.11	212	52%
CVIC2312	-7.1%	390	727,200	0.295	OTM	26.8%	2.46	116	65%
CVIC2313	-4.5%	640	328,200	0.213	OTM	35.0%	1.98	210	68%
CVIC2314	-1.1%	1860	2,700	0.005	OTM	44.0%	1.54	301	76%
CVNM2306	-4.2%	690	65,700	0.046	OTM	12.8%	5.15	107	48%
CVNM2308	20.9%	810	367,500	0.296	ITM	6.6%	6.97	56	50%
CVNM2310	-2.1%	460	1,414,300	0.654	OTM	19.5%	5.07	151	41%
CVNM2311	-4.9%	780	763,500	0.612	OTM	24.0%	3.95	304	39%
CVNM2313	-13.0%	200	360,600	0.061	OTM	21.4%	2.83	56	56%
CVNM2314	-11.3%	860	5,500	0.004	OTM	32.4%	2.55	210	54%
CVNM2315	-4.4%	2610	1,100	0.002	OTM	40.3%	1.94	301	60%
CVNM2316	-3.4%	1150	83,100	0.097	ITM	8.0%	5.12	44	88%
CVPB2305	-7.4%	880	74,100	0.069	ITM	6.1%	5.61	37	76%
CVPB2309	-5.9%	160	1,530,000	0.236	OTM	18.9%	6.53	56	54%
CVPB2311	-17.1%	580	1,278,000	0.877	OTM	11.3%	7.04	56	52%
CVPB2312	-15.2%	950	1,515,000	1.485	OTM	17.7%	4.78	147	48%
CVPB2314	-15.4%	220	1,334,900	0.333	OTM	27.8%	6.22	151	44%
CVPB2315	-9.7%	280	832,800	0.249	OTM	34.5%	4.38	304	43%
CVPB2316	-26.7%	110	420,100	0.053	OTM	23.3%	5.08	56	58%
CVPB2317	-16.1%	260	825,500	0.235	OTM	28.7%	4.43	116	55%
CVPB2318	-13.0%	470	1,004,000	0.505	OTM	35.9%	3.20	210	57%
CVPB2319	0.0%	1850	-	0	OTM	48.1%	1.84	301	75%
CVPB2320	0.0%	480	-	0	OTM	20.4%	3.03	44	88%

CVPB2321	-5.9%	480	100,700	0.048	ITM	15.1%	3.47	163	60%
CVPB2322	-5.3%	540	226,400	0.124	OTM	19.5%	4.26	196	47%
CVRE2303	-4.2%	690	443,100	0.309	OTM	10.5%	6.05	74	50%
CVRE2308	-2.6%	380	22,500	0.006	OTM	35.6%	2.08	107	75%
CVRE2312	-25.0%	270	1,588,900	0.489	OTM	16.7%	5.89	56	56%
CVRE2313	-22.8%	440	399,400	0.199	OTM	27.6%	4.08	147	53%
CVRE2315	-11.8%	300	3,452,800	1.088	OTM	32.2%	3.40	212	54%
CVRE2317	-18.5%	220	33,400	0.007	OTM	26.0%	3.01	56	68%
CVRE2318	-34.1%	270	470,000	0.155	OTM	30.9%	4.27	116	53%
CVRE2319	-14.3%	540	434,600	0.238	OTM	38.5%	2.99	210	57%
CVRE2320	-14.3%	2090	400	0	OTM	49.0%	1.84	301	71%
CVRE2321	-5.8%	490	51,400	0.025	OTM	26.4%	1.57	44	104%
CVRE2322	-14.5%	1180	631,100	0.796	ITM	12.4%	4.22	133	54%
CVRE2323	-16.2%	880	559,700	0.527	OTM	12.0%	5.02	95	54%

Nguồn: FiinPro, YSVN

Premium = (Giá thực hiện + Giá chứng quyền x Tỷ lệ chuyển đổi) - Giá hiện tại của CKCS (Chênh lệch giữa Giá hòa vốn và giá hiện tại của CKCS).

Đòn bẩy (Effective gearing) càng cao thì độ biến động theo CKCS càng lớn.

Để hạn chế rủi ro, NĐT nên lựa chọn những Chứng quyền đang có Trạng thái tiền dương (ITM), có Tỷ lệ Premium hoặc Độ biến động ngầm định thấp.

Ngoài ra, NĐT cũng nên ưu tiên giao dịch các Chứng quyền có Số phiên còn lại (thời gian tới khi đáo hạn) cao (trên 02 tuần) để hạn chế rủi ro



**BẢNG TỔNG HỢP KHUYẾN NGHỊ KỸ THUẬT CỔ PHIẾU CƠ SỞ**

Mã	Giá khuyến nghị	Giá hiện tại	Xu hướng ngắn hạn	Xu hướng trung hạn	Mức mục tiêu ngắn hạn	Upside ngắn hạn so với giá hiện tại	Mức cắt lỗ ngắn hạn	Reward/Risk
CTD	72.00	69.20	TĂNG	TĂNG	82.39	19%	68.39	2.88
DPM	35.50	35.95	TĂNG	GIẢM	39.43	10%	34.19	3.00
FPT	99.90	110.00	TĂNG	TĂNG	111.89	2%	107.35	(1.61)
HDB		23.10	GIẢM	TĂNG			23.61	-
HPG	25.25	29.90	TĂNG	TĂNG	29.15	-3%	29.89	(0.84)
MBB		22.95	GIẢM	TĂNG			24.38	-
MSN	68.90	77.50	TĂNG	TĂNG	77.95	1%	75.21	(1.43)
MWG	46.20	46.40	GIẢM	TĂNG	52.58	13%	50.23	(1.59)
NVL		16.05	GIẢM	TĂNG			17.13	-
PNJ	95.70	99.00	TĂNG	TĂNG	107.85	9%	94.05	7.36
REE	58.30	62.00	TĂNG	TĂNG	66.51	7%	61.12	(2.92)
STB	27.95	30.20	GIẢM	TĂNG	31.85	5%	31.69	(1.04)
TCB	35.50	40.40	GIẢM	TĂNG	38.30	-5%	42.75	(0.39)
VHM		42.55	GIẢM	GIẢM			44.62	-
VIC		44.35	GIẢM	GIẢM			46.89	-
VJC		103.00	GIẢM	TĂNG			105.87	-
VNM		70.30	GIẢM	GIẢM			73.37	-
VPB		18.55	GIẢM	GIẢM			19.60	-
VRE	24.05	24.50	GIẢM	TĂNG	26.27	7%	26.96	(0.76)

Nguồn: YSVN

**ĐỘ BIẾN ĐỘNG NGẪM ĐỊNH CỦA CHỨNG QUYỀN VS. ĐỘ BIẾN ĐỘNG QUÁ KHỨ CỦA CKCS**

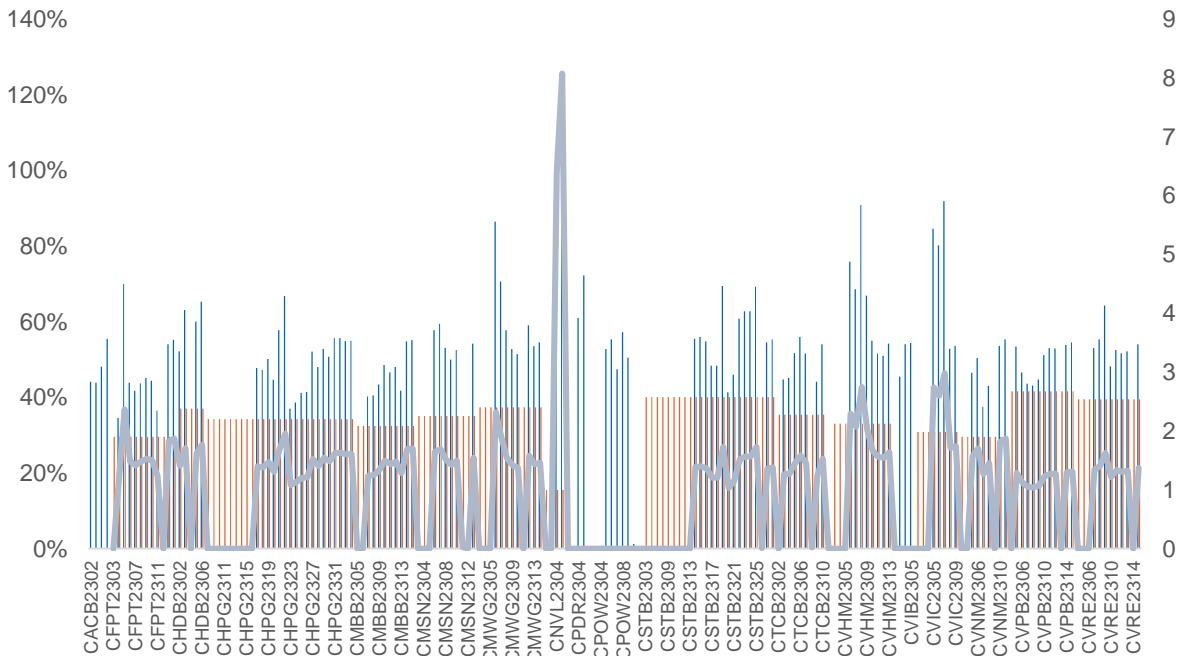

Nguồn: YSVN

(\*) Cột màu cam là Độ biến động quá khứ của cổ phiếu cơ sở; Cột màu xanh là Độ biến động ngầm định của CW; Đường trend line màu xanh là tỷ lệ Độ biến động ngầm định/Độ biến động lịch sử.

(\*) NĐT có thể sử dụng “Độ biến động ngầm định” để so sánh các chứng quyền có cùng chứng khoán cơ sở. Độ biến động ngầm định càng lớn thì kỳ vọng về mức độ biến động giá của CKCS càng cao (hay nói cách khác, Độ biến động ngầm định càng lớn thì chứng quyền càng đắt).

**THÔNG TIN CHỨNG QUYỀN**

Mã chứng quyền	TCPH	Thời hạn	Tỷ lệ chuyển đổi	Giá phát hành	Khối lượng phát hành	Giá thực hiện	Ngày giao dịch cuối cùng
CACB2304	BSI	12 tháng	3	1,490	2,000,000	23,000	23/09/2024
CACB2305	SSI	12 tháng	6	1,000	25,000,000	24,000	07/10/2024
CACB2306	VND	8 tháng	3	3,300	10,000,000	22,000	18/07/2024
CACB2307	VND	9 tháng	6	1,300	6,000,000	25,000	19/08/2024
CFPT2305	VND	10 tháng	9.8844	4,000	2,000,000	67,214	15/04/2024
CFPT2309	HCM	9 tháng	7.9075	2,000	5,000,000	80,064	03/05/2024
CFPT2310	HCM	12 tháng	7.9075	2,000	5,000,000	84,512	02/08/2024
CFPT2311	CK ACB	7 tháng	9.8844	1,200	10,000,000	86,500	14/03/2024
CFPT2312	VCI	6 tháng	4.9422	1,650	5,000,000	91,529	13/02/2024
CFPT2313	SSI	10 tháng	10	2,200	12,000,000	100,000	07/08/2024
CFPT2314	SSI	16 tháng	10	2,600	11,000,000	100,000	07/01/2025
CFPT2315	MBS	6 tháng	8	3,200	2,000,000	80,000	22/04/2024
CFPT2316	VND	8 tháng	10	3,300	10,000,000	82,000	18/07/2024
CFPT2317	VND	12 tháng	15	2,500	5,000,000	101,000	19/11/2024
CFPT2318	CK VPBank	#N/A	8	2,800	#N/A	99,000	11/07/2024
CHDB2304	KISVN	9 tháng	3.4815	1,100	2,000,000	18,277	22/03/2024
CHDB2305	KISVN	8 tháng	3.4815	1,100	2,000,000	18,471	23/02/2024
CHDB2306	KISVN	12 tháng	3.4815	1,200	2,000,000	19,341	24/06/2024
CHPG2309	CK ACB	12 tháng	3	1,200	18,000,000	24,000	22/05/2024
CHPG2313	KISVN	10 tháng	4	1,100	8,000,000	23,333	28/02/2024
CHPG2314	PHS	9 tháng	2	1,500	3,000,000	21,450	27/02/2024
CHPG2315	KISVN	12 tháng	4	1,400	3,000,000	27,777	21/06/2024
CHPG2316	KISVN	16 tháng	4	1,500	3,000,000	28,888	20/09/2024
CHPG2317	KISVN	8 tháng	4	1,200	3,000,000	26,888	23/02/2024
CHPG2318	KISVN	9 tháng	4	1,200	3,000,000	29,222	22/03/2024
CHPG2319	KISVN	12 tháng	4	1,400	3,000,000	30,111	24/06/2024
CHPG2321	VND	10 tháng	3	3,400	10,000,000	24,500	15/04/2024
CHPG2322	VND	13 tháng	2	2,900	8,000,000	30,000	15/07/2024
CHPG2326	SSI	9 tháng	4	1,300	30,000,000	27,500	03/05/2024
CHPG2328	HCM	9 tháng	2	2,400	10,000,000	28,500	03/05/2024
CHPG2329	HCM	12 tháng	2	2,800	10,000,000	29,000	02/08/2024
CHPG2330	CK ACB	7 tháng	3	1,400	12,000,000	31,000	14/03/2024
CHPG2331	SSI	12 tháng	6	1,000	23,000,000	28,000	07/10/2024
CHPG2332	SSI	14 tháng	6	1,100	21,000,000	28,500	08/11/2024
CHPG2333	SSI	14 tháng	6	1,100	21,000,000	29,000	06/12/2024
CHPG2334	SSI	16 tháng	8	1,000	25,000,000	29,500	07/01/2025
CHPG2335	KISVN	4 tháng	4	1,000	8,000,000	27,111	01/02/2024
CHPG2336	KISVN	7 tháng	4	1,100	8,000,000	28,111	02/05/2024
CHPG2337	KISVN	9 tháng	4	1,300	4,000,000	29,666	03/07/2024
CHPG2338	KISVN	12 tháng	4	1,600	4,000,000	29,999	03/10/2024
CHPG2339	KISVN	15 tháng	2	4,100	3,000,000	30,222	02/01/2025
CHPG2340	MBS	6 tháng	3	1,800	3,000,000	25,000	22/04/2024
CHPG2341	VND	8 tháng	2	3,000	10,000,000	30,000	18/07/2024
CHPG2342	VND	12 tháng	10	1,300	8,000,000	24,000	19/11/2024
CHPG2343	CK VPBank	#N/A	3	2,300	#N/A	28,000	12/06/2024
CMBB2306	CK ACB	12 tháng	1.6965	1,800	15,000,000	16,965	22/05/2024
CMBB2309	SSI	9 tháng	4	1,000	35,000,000	19,000	03/05/2024
CMBB2311	HCM	9 tháng	2	1,700	7,000,000	19,000	03/05/2024
CMBB2312	HCM	12 tháng	2	1,900	7,000,000	19,500	02/08/2024
CMBB2313	CK ACB	7 tháng	2	1,300	10,000,000	21,000	14/03/2024
CMBB2314	SSI	10 tháng	4	1,100	23,000,000	20,000	07/08/2024
CMBB2315	SSI	16 tháng	4	1,300	20,000,000	20,000	07/01/2025
CMBB2316	KISVN	7 tháng	10	1,000	1,700,000	17,999	02/05/2024
CMBB2317	VND	9 tháng	5	1,300	10,000,000	20,000	19/08/2024
CMBB2318	VND	10 tháng	4	2,500	5,000,000	18,000	19/09/2024
CMSN2302	CK ACB	12 tháng	6	3,300	3,000,000	66,000	22/05/2024
CMSN2305	KISVN	10 tháng	10	1,300	3,000,000	76,789	28/02/2024
CMSN2306	KISVN	8 tháng	10	1,200	2,000,000	79,999	23/02/2024

CMSN2307	KISVN	12 tháng	10	1,400	2,000,000	82,999	24/06/2024
CMSN2311	HCM	12 tháng	8	2,400	5,000,000	88,500	02/08/2024
CMSN2312	VCI	6 tháng	5	2,050	5,000,000	98,100	13/02/2024
CMSN2313	SSI	12 tháng	10	1,900	10,000,000	80,000	07/10/2024
CMSN2314	KISVN	4 tháng	10	1,000	3,000,000	78,999	01/02/2024
CMSN2315	KISVN	7 tháng	10	1,200	3,000,000	81,999	02/05/2024
CMSN2316	KISVN	12 tháng	10	2,000	3,000,000	83,979	03/10/2024
CMSN2317	KISVN	15 tháng	8	2,900	2,000,000	86,868	02/01/2025
CMWG2305	CK ACB	12 tháng	3.962	2,000	9,000,000	35,658	22/05/2024
CMWG2309	HCM	9 tháng	5	2,000	5,000,000	54,000	03/05/2024
CMWG2310	HCM	12 tháng	5	2,400	5,000,000	54,500	02/08/2024
CMWG2311	VCI	6 tháng	3	1,800	5,000,000	58,900	13/02/2024
CMWG2312	BSI	7 tháng	3	3,160	3,500,000	56,000	23/04/2024
CMWG2313	SSI	10 tháng	6	2,000	12,000,000	50,000	07/08/2024
CMWG2314	SSI	16 tháng	10	1,400	20,000,000	52,000	07/01/2025
CMWG2315	KISVN	7 tháng	20	1,000	1,300,000	48,888	02/05/2024
CMWG2316	CK ACB	11 tháng	6	1,400	10,000,000	48,000	21/08/2024
CMWG2317	MBS	6 tháng	6	1,300	2,000,000	50,000	22/04/2024
CMWG2318	VND	8 tháng	6	3,000	5,000,000	42,000	18/07/2024
CNVL2303	KISVN	9 tháng	4	1,300	3,000,000	17,333	22/03/2024
CNVL2305	KISVN	12 tháng	4	1,300	3,000,000	16,999	24/06/2024
CPDR2303	KISVN	9 tháng	4	1,300	3,000,000	19,888	22/03/2024
CPDR2305	KISVN	12 tháng	4	1,300	3,000,000	20,222	24/06/2024
CPOW2304	KISVN	9 tháng	2	1,300	2,000,000	16,333	22/03/2024
CPOW2305	KISVN	8 tháng	2	1,200	2,000,000	14,999	23/02/2024
CPOW2306	KISVN	12 tháng	2	1,400	2,000,000	15,999	24/06/2024
CPOW2308	VND	10 tháng	5	1,300	10,000,000	12,000	15/04/2024
CPOW2309	VND	11 tháng	2	2,000	5,000,000	14,500	15/05/2024
CPOW2311	VCI	6 tháng	1	1,050	5,000,000	15,500	13/02/2024
CPOW2312	KISVN	4 tháng	2	1,000	3,000,000	12,222	01/02/2024
CPOW2313	KISVN	9 tháng	2	1,300	3,000,000	12,888	03/07/2024
CPOW2314	KISVN	12 tháng	2	1,600	3,000,000	13,111	03/10/2024
CPOW2315	KISVN	15 tháng	2	1,800	3,000,000	13,456	02/01/2025
CSHB2301	KISVN	4 tháng	2	1,000	8,000,000	11,333	01/02/2024
CSHB2302	KISVN	7 tháng	2	1,000	8,000,000	11,999	02/05/2024
CSHB2303	KISVN	9 tháng	2	1,100	8,000,000	12,345	02/07/2024
CSHB2304	KISVN	9 tháng	5	1,000	3,000,000	11,666	03/07/2024
CSHB2305	KISVN	12 tháng	5	1,000	3,000,000	12,555	03/10/2024
CSHB2306	KISVN	15 tháng	2	2,000	2,000,000	12,777	02/01/2025
CSTB2306	CK ACB	12 tháng	2	2,600	19,000,000	30,000	22/05/2024
CSTB2310	KISVN	10 tháng	5	1,200	8,000,000	30,333	28/02/2024
CSTB2312	KISVN	12 tháng	5	1,400	3,000,000	33,333	21/06/2024
CSTB2313	KISVN	16 tháng	5	1,500	3,000,000	35,555	20/09/2024
CSTB2314	KISVN	8 tháng	5	1,100	3,000,000	32,222	23/02/2024
CSTB2315	KISVN	9 tháng	5	1,100	3,000,000	34,333	22/03/2024
CSTB2316	KISVN	12 tháng	5	1,300	3,000,000	36,333	24/06/2024
CSTB2318	VND	11 tháng	4	2,000	6,000,000	32,000	15/05/2024
CSTB2319	VND	10 tháng	9	1,400	10,000,000	27,000	15/04/2024
CSTB2322	SSI	9 tháng	4	1,400	70,000,000	30,000	03/05/2024
CSTB2324	HCM	9 tháng	4	1,200	10,000,000	31,000	03/05/2024
CSTB2325	HCM	12 tháng	4	1,400	10,000,000	31,500	02/08/2024
CSTB2326	BSI	7 tháng	2	2,920	3,500,000	33,000	23/04/2024
CSTB2327	SSI	10 tháng	6	1,200	23,000,000	32,000	07/08/2024
CSTB2328	SSI	16 tháng	8	1,100	25,000,000	33,000	07/01/2025
CSTB2329	KISVN	4 tháng	4	1,000	8,000,000	31,888	01/02/2024
CSTB2330	KISVN	7 tháng	4	1,100	8,000,000	33,999	02/05/2024
CSTB2331	KISVN	9 tháng	5	1,100	4,000,000	34,999	03/07/2024
CSTB2333	KISVN	15 tháng	2	4,600	3,000,000	36,111	02/01/2025
CSTB2334	CK ACB	11 tháng	3	2,700	8,000,000	27,000	21/08/2024
CSTB2335	MBS	6 tháng	3	2,200	3,000,000	31,000	22/04/2024
CSTB2336	VND	6 tháng	5	2,000	5,000,000	31,000	17/05/2024
CSTB2337	VND	12 tháng	7	2,000	10,000,000	27,000	19/11/2024
CSTB2338	CK VPBank	#N/A	3	2,100	#N/A	29,000	12/06/2024
CTCB2302	CK ACB	12 tháng	3	3,100	9,900,000	27,000	22/05/2024
CTCB2306	HCM	9 tháng	4	1,900	7,000,000	32,000	03/05/2024
CTCB2307	HCM	12 tháng	4	2,000	7,000,000	34,000	02/08/2024



CTCB2308	CK ACB	7 tháng	3	1,600	9,000,000	37,000	14/03/2024
CTCB2309	BSI	12 tháng	3	2,310	2,000,000	35,000	23/09/2024
CTCB2310	SSI	12 tháng	8	1,000	23,000,000	35,000	07/10/2024
CTCB2311	MBS	6 tháng	3	2,300	3,000,000	32,000	22/04/2024
CTCB2312	CK VPBank	#N/A	3	2,500	#N/A	32,600	11/07/2024
CTPB2304	KISVN	7 tháng	4	1,000	2,500,000	18,888	02/05/2024
CTPB2305	KISVN	9 tháng	4	1,100	3,000,000	19,333	03/07/2024
CTPB2306	KISVN	12 tháng	2	2,500	2,000,000	19,888	03/10/2024
CVHM2302	CK ACB	12 tháng	4	3,800	8,000,000	50,000	22/05/2024
CVHM2305	KISVN	10 tháng	8	1,200	4,000,000	57,777	28/02/2024
CVHM2306	KISVN	8 tháng	8	1,100	2,000,000	60,666	23/02/2024
CVHM2307	KISVN	12 tháng	8	1,300	2,000,000	62,666	24/06/2024
CVHM2311	HCM	12 tháng	5	2,800	7,000,000	60,500	02/08/2024
CVHM2312	HCM	9 tháng	5	2,800	7,000,000	56,000	03/05/2024
CVHM2313	SSI	12 tháng	10	1,100	16,000,000	50,000	07/10/2024
CVHM2314	KISVN	4 tháng	8	1,000	3,000,000	48,888	01/02/2024
CVHM2315	KISVN	7 tháng	8	1,100	3,000,000	50,888	02/05/2024
CVHM2316	KISVN	9 tháng	8	1,300	3,000,000	51,234	03/07/2024
CVHM2317	KISVN	12 tháng	8	1,500	3,000,000	52,345	03/10/2024
CVHM2318	KISVN	15 tháng	5	2,800	3,000,000	53,456	02/01/2025
CVHM2319	MBS	6 tháng	5	1,600	2,000,000	52,000	22/04/2024
CVIB2302	CK ACB	12 tháng	1.6185	2,000	9,000,000	18,613	22/05/2024
CVIB2304	SSI	10 tháng	3.8879	1,100	20,000,000	19,439	07/08/2024
CVIB2305	SSI	16 tháng	5.8318	1,000	25,000,000	21,383	07/01/2025
CVIB2306	CK ACB	11 tháng	1.9439	2,400	7,000,000	16,523	21/08/2024
CVIB2307	VND	9 tháng	4	2,000	5,000,000	21,000	19/08/2024
CVIC2304	KISVN	9 tháng	8	1,200	3,000,000	59,888	22/03/2024
CVIC2305	KISVN	8 tháng	8	1,100	2,000,000	61,111	23/02/2024
CVIC2306	KISVN	12 tháng	8	1,300	2,000,000	62,222	24/06/2024
CVIC2308	SSI	10 tháng	10	1,100	16,000,000	50,000	07/08/2024
CVIC2309	SSI	12 tháng	10	1,100	15,000,000	52,000	07/10/2024
CVIC2310	KISVN	4 tháng	8	1,000	5,000,000	49,999	01/02/2024
CVIC2311	KISVN	5 tháng	8	1,100	5,000,000	51,999	29/02/2024
CVIC2312	KISVN	9 tháng	10	1,100	4,000,000	52,345	03/07/2024
CVIC2313	KISVN	12 tháng	10	1,300	4,000,000	53,456	04/10/2024
CVIC2314	KISVN	15 tháng	5	2,900	3,000,000	54,567	02/01/2025
CVNM2304	KISVN	10 tháng	9.6134	1,200	3,000,000	68,254	28/02/2024
CVNM2305	KISVN	8 tháng	9.6134	1,100	2,000,000	70,498	23/02/2024
CVNM2306	KISVN	12 tháng	9.6134	1,300	2,000,000	72,634	24/06/2024
CVNM2308	HCM	9 tháng	7.9412	1,800	5,000,000	68,493	03/05/2024
CVNM2309	VCI	6 tháng	4.9632	1,100	5,000,000	81,397	13/02/2024
CVNM2310	SSI	10 tháng	9.9265	1,700	14,000,000	79,412	07/08/2024
CVNM2311	SSI	16 tháng	9.9265	2,200	12,000,000	79,412	07/01/2025
CVNM2312	KISVN	4 tháng	9.9265	1,000	3,000,000	79,411	01/02/2024
CVNM2313	KISVN	7 tháng	9.9265	1,100	3,000,000	83,362	02/05/2024
CVNM2314	KISVN	12 tháng	7.9412	1,600	3,000,000	86,249	03/10/2024
CVNM2315	KISVN	15 tháng	3.9706	4,400	3,000,000	88,234	02/01/2025
CVNM2316	MBS	6 tháng	9.9265	1,700	3,000,000	64,522	22/04/2024
CVPB2305	VND	10 tháng	2.8595	2,900	10,000,000	17,157	15/04/2024
CVPB2309	SSI	9 tháng	3.8126	1,100	35,000,000	21,446	03/05/2024
CVPB2311	HCM	9 tháng	1.9063	2,500	7,000,000	19,540	03/05/2024
CVPB2312	HCM	12 tháng	1.9063	2,700	7,000,000	20,016	02/08/2024
CVPB2313	VCI	6 tháng	1.9063	1,300	5,000,000	23,257	13/02/2024
CVPB2314	SSI	10 tháng	3.8126	1,100	20,000,000	22,876	07/08/2024
CVPB2315	SSI	16 tháng	5.719	1,000	25,000,000	23,352	07/01/2025
CVPB2316	KISVN	7 tháng	4.7658	1,000	3,000,000	22,357	02/05/2024
CVPB2317	KISVN	9 tháng	3.8126	1,100	2,000,000	22,875	03/07/2024
CVPB2318	KISVN	12 tháng	3.8126	1,300	2,000,000	23,416	03/10/2024
CVPB2319	KISVN	15 tháng	1.9063	3,100	2,000,000	23,946	02/01/2025
CVPB2320	MBS	6 tháng	2.8595	1,500	3,000,000	20,970	22/04/2024
CVPB2321	VND	9 tháng	7	1,200	10,000,000	18,000	19/08/2024
CVPB2322	VND	10 tháng	4	2,000	5,000,000	20,000	19/09/2024
CVRE2303	CK ACB	12 tháng	3	2,500	3,900,000	25,000	22/05/2024
CVRE2306	KISVN	10 tháng	5	1,200	5,000,000	29,333	28/02/2024
CVRE2307	KISVN	8 tháng	5	1,100	2,000,000	30,333	23/02/2024
CVRE2308	KISVN	12 tháng	5	1,300	2,000,000	31,333	24/06/2024

CVRE2313	HCM	12 tháng	4	1,600	5,000,000	29,500	02/08/2024
CVRE2314	VCI	6 tháng	3	1,050	5,000,000	34,100	13/02/2024
CVRE2315	SSI	12 tháng	8	1,000	25,000,000	30,000	07/10/2024
CVRE2316	KISVN	4 tháng	4	1,000	3,000,000	28,999	01/02/2024
CVRE2317	KISVN	7 tháng	4	1,100	3,000,000	29,999	02/05/2024
CVRE2318	KISVN	9 tháng	4	1,300	3,000,000	30,999	03/07/2024
CVRE2319	KISVN	12 tháng	4	1,600	3,000,000	31,777	03/10/2024
CVRE2320	KISVN	15 tháng	2	3,500	3,000,000	32,333	02/01/2025
CVRE2321	MBS	6 tháng	4	1,200	2,000,000	29,000	22/04/2024
CVRE2322	VND	8 tháng	3	3,000	5,000,000	24,000	18/07/2024
CVRE2323	CK VPBank	#N/A	3	1,900	#N/A	24,800	12/06/2024

Nguồn: FiinPro, YSVN

## THÔNG TIN LIÊN HỆ

### Phòng phân tích khối khách hàng cá nhân

+84 28 3622 6868 ext 3826

research.re@yuanta.com.vn

## Appendix A: Important Disclosures

### Analyst Certification

Each research analyst primarily responsible for the content of this research report, in whole or in part, certifies that with respect to each security or issuer that the analyst covered in this report: (1) all of the views expressed accurately reflect his or her personal views about those securities or issuers; and (2) no part of his or her compensation was, is, or will be, directly or indirectly, related to the specific recommendations or views expressed by that research analyst in the research report.

### Ratings Definitions

**BUY:** We have a positive outlook on the stock based on our expected absolute or relative return over the investment period. Our thesis is based on our analysis of the company's outlook, financial performance, catalysts, valuation and risk profile. We recommend investors add to their position.

**HOLD-Outperform:** In our view, the stock's fundamentals are relatively more attractive than peers at the current price. Our thesis is based on our analysis of the company's outlook, financial performance, catalysts, valuation and risk profile.

**HOLD-Underperform:** In our view, the stock's fundamentals are relatively less attractive than peers at the current price. Our thesis is based on our analysis of the company's outlook, financial performance, catalysts, valuation and risk profile.

**SELL:** We have a negative outlook on the stock based on our expected absolute or relative return over the investment period. Our thesis is based on our analysis of the company's outlook, financial performance, catalysts, valuation and risk profile. We recommend investors reduce their position.

**Under Review:** We actively follow the company, although our estimates, rating and target price are under review.

**Restricted:** The rating and target price have been suspended temporarily to comply with applicable regulations and/or Yuanta policies.

Note: Yuanta research coverage with a Target Price is based on an investment period of 12 months. Greater China Discovery Series coverage does not have a formal 12 months Target Price and the recommendation is based on an investment period specified by the analyst in the report.

### Global Disclaimer

© 2018 Yuanta. All rights reserved. The information in this report has been compiled from sources we believe to be reliable, but we do not hold ourselves responsible for its completeness or accuracy. It is not an offer to sell or solicitation of an offer to buy any securities. All opinions and estimates included in this report constitute our judgment as of this date and are subject to change without notice.

This report provides general information only. Neither the information nor any opinion expressed herein constitutes an offer or invitation to make an offer to buy or sell securities or other investments. This material is prepared for general circulation to clients and is not intended to provide tailored investment advice and does not take into account the individual financial situation and objectives of any specific person who may receive this report. Investors should seek financial advice regarding the appropriateness of investing in any securities, investments or investment strategies discussed or recommended in this report. The information contained in this report has been compiled from sources believed to be reliable but no representation or warranty, express or implied, is made as to its accuracy, completeness or correctness. This report is not (and should not be construed as) a solicitation to act as securities broker or dealer in any jurisdiction by any person or company that is not legally permitted to carry on such business in that jurisdiction.

Yuanta research is distributed in the United States only to Major U.S. Institutional Investors (as defined in Rule 15a-6 under the Securities Exchange Act of 1934, as amended and SEC staff interpretations thereof). All transactions by a US person in the securities mentioned in this report must be effected through a registered broker-dealer under Section 15 of the Securities Exchange Act of 1934, as amended. Yuanta research is distributed in Taiwan by Yuanta Securities Investment Consulting. Yuanta research is distributed in Hong Kong by Yuanta Securities (Hong Kong) Co. Limited, which is licensed in Hong Kong by the Securities and Futures Commission for regulated activities, including Type 4 regulated activity (advising on securities). In Hong Kong, this research report may not be redistributed, retransmitted or disclosed, in whole or in part or any form or manner, without the express written.